

BRVM COMPOSITE	449,82
Variation Jour	0,73 %
Variation annuelle	30,10 %

BRVM 30	211,17
Variation Jour	0,90 %
Variation annuelle	27,03 %

BRVM PRESTIGE	175,14
Variation Jour	0,61 %
Variation annuelle	21,41 %

Evolution des indices

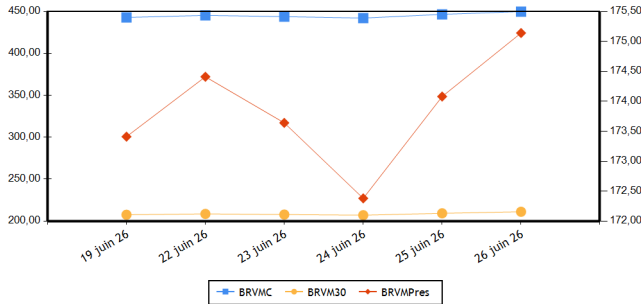

Volumes et valeurs transigés

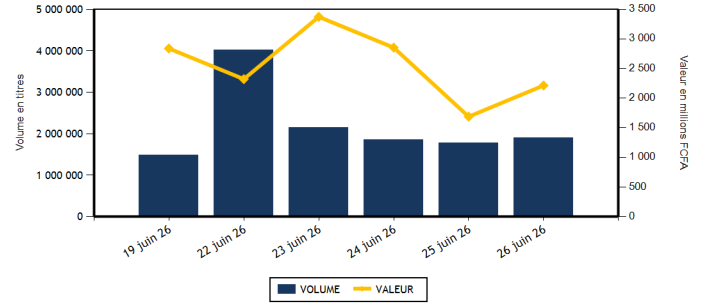

Actions	Niveau	Evol. Jour
Capitalisation boursière (FCFA)(Actions & Droits)	17 328 543 437 314	0,73 %
Volume échangé (Actions & Droits)	1 805 724	41,97 %
Valeur transigée (FCFA) (Actions & Droits)	1 355 915 217	20,06 %
Nombre de titres transigés	47	2,17 %
Nombre de titres en hausse	27	12,50 %
Nombre de titres en baisse	15	15,38 %
Nombre de titres inchangés	5	-44,44 %

Obligations	Niveau	Evol. Jour
Capitalisation boursière (FCFA)	13 108 040 185 105	-0,03 %
Volume échangé	92 321	-81,55 %
Valeur transigée (FCFA)	858 649 989	53,62 %
Nombre de titres transigés	7	-22,22 %
Nombre de titres en hausse	2	100,00 %
Nombre de titres en baisse	2	100,00 %
Nombre de titres inchangés	3	-57,14 %

PLUS FORTES HAUSSES

Titres	Cours	Evol. Jour	Evol. annuelle
SITAB CI (STBC)	23 980	7,49 %	21,23 %
CFAO MOTORS CI (CFAC)	1 775	6,61 %	24,13 %
PALM CI (PALC)	8 800	6,02 %	8,64 %
NEI-CEDA CI (NEIC)	2 400	5,03 %	100,00 %
TOTALENERGIES MARKETING CI (TTLC)	2 855	2,70 %	22,27 %

PLUS FORTES BAISES

Titres	Cours	Evol. Jour	Evol. annuelle
BANK OF AFRICA ML (BOAM)	4 855	-4,99 %	21,38 %
VIVO ENERGY CI (SHEC)	2 105	-2,77 %	45,67 %
SICOR CI (SICC)	4 380	-2,67 %	32,73 %
LOTIERIE NATIONALE DU BENIN (LNBB)	4 100	-2,38 %	-4,54 %
NESTLE CI (NTLC)	14 800	-1,30 %	38,97 %

INDICES PAR COMPARTIMENT

Base = 100 au 02 janvier 2023	Nombre de sociétés	Valeur	Evol. Jour	Evol. annuelle	Volume	Valeur	PER moyen
BRVM-PRESTIGE	12	175,14	0,61 %	21,41 %	36 505	289 279 605	12,83
BRVM-PRINCIPAL (**)	35	321,43	0,80 %	47,68 %	1 769 219	1 066 635 612	17,46

(**) PER moyen calculé sans la valeur UNILEVER CI

INDICE TOTAL RETURN

Base = 100 au 02 janvier 2025	Nombre de sociétés	Valeur	Evol. Jour	Evol. annuelle	Volume	Valeur	PER moyen
BRVM - COMPOSITE TOTAL RETURN (**)	47	178,14	0,76 %	33,80 %	1 805 724	1 355 915 217	14,49

(**) PER moyen calculé sans la valeur UNILEVER CI

INDICES SECTORIELS

Base = 100 au 02 janvier 2025	Nombre de sociétés	Valeur	Evol. Jour	Evol. annuelle	Volume	Valeur	PER moyen
BRVM - TELECOMMUNICATIONS	3	108,00	0,76 %	13,80 %	3 819	67 652 990	10,80
BRVM - CONSOMMATION DISCRETIONNAIRE	7	210,27	3,40 %	21,53 %	19 195	44 559 075	58,58
BRVM - SERVICES FINANCIERS	16	205,14	0,44 %	40,64 %	1 697 419	838 046 767	14,41
BRVM - CONSOMMATION DE BASE (**)	9	283,09	1,16 %	31,01 %	23 747	222 878 645	10,02
BRVM - INDUSTRIELS	6	224,53	0,82 %	69,67 %	34 525	84 065 770	24,55
BRVM - ENERGIE	4	156,19	0,30 %	40,83 %	24 133	77 990 410	17,40
BRVM - SERVICES PUBLICS	2	228,80	-0,08 %	116,05 %	2 886	20 721 560	21,12

(**) PER moyen calculé sans la valeur UNILEVER CI

Indicateurs	BRVM COMPOSITE
PER moyen du marché (**)	14,49
Taux de rendement moyen du marché	6,36
Taux de rentabilité moyen du marché	6,99
Nombre de sociétés cotées	47
Nombre de lignes obligataires	209
Volume moyen annuel par séance	1 697 113,00
Valeur moyenne annuelle par séance	2 787 260 700,31

(**) PER moyen calculé sans la valeur UNILEVER CI

Indicateurs	BRVM COMPOSITE
Ratio moyen de liquidité	54,09
Ratio moyen de satisfaction	69,08
Ratio moyen de tendance	127,69
Ratio moyen de couverture	78,31
Taux de rotation moyen du marché	0,16
Prime de risque du marché	1,15
Nombre de SGI participantes	35

Définitions

Volume moyen annuel par séance = Volume annuel échangé / nombre de séances
 Valeur moyenne annuelle par séance = Valeur annuelle échangée / nombre de séances
 Ratio moyen de liquidité = Moyenne des ratios de liquidité (Titres échangés / Volume des ordres de vente)
 Ratio moyen de satisfaction = Moyenne des ratios de satisfaction (Titres échangés / Volume des ordres d'achat)
 Ratio moyen de tendance = Moyenne des ratios de tendance (Volume des ordres d'achat / Volume des ordres de vente)
 Ratio moyen de couverture = Moyenne des ratios de couverture (Volume des ordres de vente / Volume des ordres d'achat)

Taux moyen de rotation = moyenne des taux de rotation des actions cotées (volume transigé/capital flottant)
 PER moyen du marché = moyenne des PER des actions cotées ayant un PER positif
 Taux de rendement moyen = moyenne des taux de rendement des actions cotées ayant distribué un dividende
 Taux de rentabilité moyen = moyenne des taux de rentabilité des actions cotées
 Prime de risque du marché = (1 / le PER moyen du marché) - le taux de référence actuel des emprunts d'Etat

BOURSE REGIONALE DES VALEURS MOBILIERES

Siège Social : Abidjan - Côte d'Ivoire, 18 av. Joseph Anoma
 Adresse : 01 BP 3802 Abidjan 01
 Tel : +225 20 31 55 50 / +225 20 32 66 85
 Fax : +225 20 32 66 84
 E-mail : brvm@brvm.org Site web : www.brvm.org

PAYS DE L'UEMOA



MARCHE DES ACTIONS

Code Sect. Act. (*)	Symbole	Titre	Cours Précédent	Cours du jour		Variation jour	Séance de cotation		Cours Référence	Variation de l'année précédente	Dernier dividende payé		Rdt. Net	PER
				Ouv.	Clôt.		Volume	Valeur			Montant net	Date		
COMPARTIMENT PRESTIGE			175,14	points	↑	0,61 %								
CB	N TLC	NESTLE CI	14 995	14 990	14 800	-1,30 %	2 300	34 429 655	14 800	38,97 %	721,6	18-août-25	4,88 %	17,73
CB	PALC	PALM CI (v)	8 300	8 795	8 800	6,02 %	635	5 601 010	8 800	8,64 %	441,04	29-juin-26	5,01 %	8,77
CB	SPHC	SAPH CI	7 600	7 600	7 670	0,92 %	3 408	26 134 225	7 670	-2,91 %	323,84	17-juil.-25	4,22 %	7,85
ENE	SMBC	SMB CI	16 500	16 500	16 400	-0,61 %	308	5 078 800	16 400	72,63 %	616	15-sept.-25	3,76 %	9,78
ENE	T TLC	TOTALENERGIES MARKETING CI	2 780	2 855	2 855	2,70 %	8 664	24 264 890	2 855	22,27 %	195,67	3-sept.-25	6,85 %	19,78
ENE	T TLS	TOTALENERGIES MARKETING SN	3 455	3 450	3 500	1,30 %	11 973	41 783 075	3 500	40,00 %	222,4	11-juil.-25	6,35 %	16,82
FIN	ECOC	ECOBANK COTE D'IVOIRE	16 800	16 800	17 150	2,08 %	341	5 857 650	17 150	7,19 %	781,44	26-mai-26	4,56 %	14,87
FIN	SGBC	SOCIETE GENERALE COTE D'IVOIRE	38 995	38 900	39 000	0,01 %	1 117	43 497 090	39 000	30,46 %	1645,78	5-août-25	4,22 %	11,97
FIN	SIBC	SOCIETE IVOIRIENNE DE BANQUE	8 890	8 895	8 890	0,00 %	3 940	34 980 220	8 890	54,61 %	330	31-juil.-25	3,71 %	15,99
TEL	ONTBF	ONATEL BF	2 805	2 805	2 820	0,53 %	954	2 689 675	2 820	13,48 %	145,32	15-juin-26	5,15 %	13,21
TEL	ORAC	ORANGE COTE D'IVOIRE	16 695	16 145	16 700	0,03 %	1 424	23 232 820	16 700	17,19 %	704	8-juin-26	4,22 %	14,99
TEL	SNTS	SONATEL SN	28 600	28 600	29 000	1,40 %	1 441	41 730 495	29 000	11,03 %	1740	26-mai-26	6,00 %	7,01
TOTAL							36 505	289 279 605						

COMPARTIMENT PRINCIPAL			321,43	points	↑	0,80 %								
CB	SCRC	SUCRIVOIRE	3 105	3 080	3 170	2,09 %	10 406	32 632 405	3 170	199,06 %	40,5	20-août-21	1,28 %	
CB	SICC	SICOR CI	4 500	4 835	4 380	-2,67 %	12	53 015	4 380	32,73 %	1919	25-sept.-00		
CB	SLBC	SOLIBRA CI	38 500	38 600	38 350	-0,39 %	263	10 140 090	38 350	32,70 %	1073,6	29-juil.-25	2,80 %	13,79
CB	SOGC	SOGB CI	8 335	8 335	8 400	0,78 %	2 729	23 054 325	8 400	6,33 %	528	15-juil.-25	6,29 %	14,53
CB	STBC	SITAB CI	22 310	22 500	23 980	7,49 %	3 989	90 548 920	23 980	21,23 %	2096	29-août-25	8,74 %	11,81
CB	UNLC	UNILEVER CI	57 000	57 000	57 000	0,00 %	5	285 000	57 000	66,54 %	1233	9-juil.-12		817,47
CD	ABJC	SERVAIR ABIDJAN CI	3 300	3 300	3 275	-0,76 %	755	2 478 445	3 275	12,93 %	206,2	30-sept.-24	6,30 %	26,85
CD	BNBC	BERNABE CI	1 990	1 990	1 965	-1,26 %	1 662	3 300 695	1 965	39,36 %	150	24-juil.-23	7,63 %	583,21
CD	CFAC	CFAO MOTORS CI	1 665	1 785	1 775	6,61 %	6 056	10 789 455	1 775	24,13 %	7,04	19-août-25	0,40 %	68,59
CD	LNBB	LOTIERIE NATIONALE DU BENIN	4 200	4 210	4 100	-2,38 %	2 515	10 415 685	4 100	-4,54 %	275,5	31-juil.-25	6,72 %	17,74
CD	NEIC	NEI-CEDA CI	2 285	2 300	2 400	5,03 %	414	976 405	2 400	100,00 %	81,78	25-juin-24	3,41 %	15,04
CD	PRSC	TRACTAFRIC MOTORS CI	4 620	4 620	4 595	-0,54 %	422	1 941 045	4 595	18,58 %	182,16	30-sept.-25	3,96 %	19,88
CD	UNXC	UNIWAX CI	1 980	1 985	1 985	0,25 %	7 371	14 657 345	1 985	41,79 %	60,75	29-juil.-22	3,06 %	
ENE	SHEC	VIVO ENERGY CI	2 165	2 165	2 105	-2,77 %	3 188	6 863 645	2 105	45,67 %	75,29	22-oct.-25	3,58 %	22,00
FIN	BICB	BIIC BN	5 700	5 790	5 750	0,88 %	17 272	98 254 580	5 750	15,58 %	254,6	15-sept.-25	4,43 %	9,17
FIN	BICC	BICI CI	28 900	28 950	29 000	0,35 %	368	10 549 400	29 000	49,14 %	830,72	23-mai-25	2,86 %	13,23
FIN	BOAB	BANK OF AFRICA BN	8 950	8 900	9 025	0,84 %	9 221	82 447 250	9 025	54,27 %	585	26-mai-26	6,48 %	18,21
FIN	BOABF	BANK OF AFRICA BF	5 600	5 600	5 695	1,70 %	10 840	61 109 715	5 695	51,87 %	397	23-avr.-26	6,97 %	13,02
FIN	BOAC	BANK OF AFRICA CI	9 100	9 200	9 100	0,00 %	22 017	199 459 380	9 100	26,74 %	597,53	6-mai-26	6,57 %	10,24
FIN	BOAM	BANK OF AFRICA ML	5 110	5 135	4 855	-4,99 %	21 107	106 865 970	4 855	21,38 %	305,04	3-juin-26	6,28 %	12,03
FIN	BOAN	BANK OF AFRICA NG	4 045	4 045	4 115	1,73 %	4 944	20 177 870	4 115	57,66 %	209,25	3-juin-25	5,09 %	209,13
FIN	BOAS	BANK OF AFRICA SENEGAL	7 345	7 345	7 295	-0,68 %	5 419	39 609 765	7 295	39,22 %	450	1-juin-26	6,17 %	11,99
FIN	CBIBF	CORIS BANK INTERNATIONAL	21 995	21 995	22 000	0,02 %	1 382	30 688 015	22 000	104,08 %	900	19-juin-26	4,09 %	10,75
FIN	ETIT	ECOBANK TRANS. INCORP. TG (d)	37	38	37	0,00 %	1 590 444	59 875 467	36	60,87 %	0,9	30-juin-26	2,43 %	1,94
FIN	NSBC	NSIA BANQUE COTE D'IVOIRE	19 500	19 395	19 750	1,28 %	940	18 418 605	19 750	72,56 %	668,15	9-juil.-25	3,38 %	12,00
FIN	ORGT	ORAGROUP TOGO	2 625	2 650	2 650	0,95 %	5 430	14 382 880	2 650	10,42 %	59,52	17-juil.-20	2,25 %	8,50

FIN	SAFC	SAFCA CI	4 480	4 485	4 510	0,67 %	2 637	11 872 910	4 510	36,46 %	23,04	29-juil.-11	52,24
IND	CABC	SICABLE CI	3 900	3 900	3 900	0,00 %	4 443	17 981 620	3 900	65,25 %	152,02	1-juin-26	3,90 % 16,04
IND	FTSC	FILTISAC CI	1 955	2 000	1 965	0,51 %	9 459	18 652 055	1 965	-11,49 %	1726,56	30-sept.-25	87,87 % 59,47
IND	SDSC	AFRICA GLOBAL LOGISTICS CI	2 500	2 500	2 550	2,00 %	10 833	27 253 735	2 550	68,32 %	92	29-août-25	3,61 % 6,59
IND	SEMC	EVIOSYS PACKAGING SIEM CI	1 555	1 555	1 550	-0,32 %	6 274	9 731 370	1 550	121,43 %	14	28-déc.-21	0,90 % 38,58
IND	SIVC	ERIUUM CI (Ex AIR LIQUIDE CI)	2 650	2 640	2 625	-0,94 %	2 305	6 078 420	2 625	66,14 %	63	29-sept.-17	127,87
IND	STAC	SETAO CI	3 630	3 600	3 625	-0,14 %	1 211	4 368 570	3 625	173,58 %	66,15	18-juil.-22	1,82 %
SPU	CIEC	CIE CI	5 190	5 190	5 200	0,19 %	2 043	10 624 460	5 200	120,34 %	158,4	31-juil.-25	3,05 % 22,18
SPU	SDCC	SODE CI	12 000	12 000	11 900	-0,83 %	843	10 097 100	11 900	105,17 %	352	30-sept.-25	2,96 % 18,21
TOTAL							1 769 219	1 066 635 612					

TOTAL	
TOTAL - MARCHÉ DES ACTIONS	1 805 724 1 355 915 217
Secteurs d'activités (*) : TEL : BRVM-TELECOMMUNICATIONS ; FIN : BRVM - SERVICES FINANCIERS ; CD : BRVM - CONSOMMATION DISCRETIONNAIRE ; CB : BRVM - CONSOMMATION DE BASE ; IND : BRVM - INDUSTRIELS ; ENE : BRVM - ENERGIE ; SPU : BRVM - SERVICES PUBLICS	

MARCHÉ DES DROITS

Symbole	Titre	Cours Précédent	Cours du jour		Variation jour	Séance de cotation		Cours Référence	Variation depuis l'origine	Parité	Période de négociation	
			Ouv.	Clôt.		Volume	Valeur				Début	fin

TOTAL	
TOTAL - MARCHÉ DES DROITS	
Légende: (d) Ex-dividende (V) Variation par rapport au cours de référence Cours du jour: Ouv.: Ouverture Clôt.: Clôture Moy.: Moyen Mentions : NC: Non Coté Ex-c: Ex-coupon Ex-d: Ex-droit SP: Suspendu Val-T: Valeur Théorique PER = Cours / BNPA selon les données disponibles Rdt. Net: Rendement net (DNPA / Cours) Comp.: 1 - Premier Compartiment 2 - Second Compartiment 3 - Compartiment de croissance Ratio de liquidité = Titres échangés / Volume des ordres de vente : Progression de l'indice sectoriel : Stabilité de l'indice sectoriel : Recul de l'indice sectoriel	

MARCHE DES OBLIGATIONS
1. OBLIGATIONS CLASSIQUES

Symbole	Titre	Valeur nominale	Cours Précédent	Cours du jour	Cours Référence	Séance de cotation		Coupon couru	Coupon d'intérêt		Type Amort	
						Volume	Valeur		Période	Montant net		Eché.
OBLIGATIONS SOUVERAINES												
EOM.010	ETAT DU MALI 6,20 % 2022-2029	10 000	10 000	NC	10 000			338,03	A	620,00	9-déc.-26	ACD
EOM.011	ETAT DU MALI 6,40 % 2023-2030	10 000	10 000	NC	10 000			140,27	A	640,00	7-avr.-27	ACD
EOM.012	ETAT DU MALI 6,50 % 2023-2030	10 000	9 800	NC	9 800			593,01	A	650,00	28-juil.-26	ACD
EOM.013	ETAT DU MALI 6,50 % 2024-2034	10 000	10 000	NC	10 000			146,03	A	650,00	5-avr.-27	ACD
EOM.014	ETAT DU MALI 3,00 % 2024-2031	10 000	10 000	NC	10 000			270,41	A	300,00	1-août-26	ACD
EOM.015	ETAT DU MALI 6,55 % 2024-2031	10 000	10 000	NC	10 000			439,66	A	655,00	24-oct.-26	ACD
EOM.016	ETAT DU MALI 6,35 % 2024-2029	10 000	10 000	NC	10 000			426,23	A	635,00	24-oct.-26	ACD
EOM.017	ETAT DU MALI 6,55% 2025-2032	10 000	10 000	NC	10 000			161,51	A	655,00	28-mars-27	ACD
EOM.018	ETAT DU MALI 6,35% 2025-2030	10 000	10 000	NC	10 000			156,58	A	635,00	28-mars-27	ACD
EOM.019	ETAT DU MALI 6,55% 2025-2032	10 000	10 000	NC	10 000			565,27	A	655,00	15-août-26	ACD
EOM.020	ETAT DU MALI 6,35% 2025-2030	10 000	10 000	NC	10 000			548,01	A	635,00	15-août-26	ACD
EOM.021	ETAT DU MALI 6,55% 2026-2036	10 000	10 000	NC	10 000			200,99	A	655,00	6-mars-27	ACD
EOM.022	ETAT DU MALI 6,35% 2026-2033	10 000	10 000	NC	10 000			194,85	A	635,00	6-mars-27	ACD
EOM.04	ETAT DU MALI 6,50% 2019-2027	4 000	4 620	NC	4 620			248,60	A	260,00	12-juil.-26	AC
EOM.05	ETAT DU MALI 6,50% 2020-2028	4 000	3 933	NC	3 933.20			64,82	A	260,00	27-mars-27	ACD
EOM.06	ETAT DU MALI 6,50% 2020-2027	4 000	4 000	NC	4 000			147,86	A	260,00	30-nov.-26	AC
EOM.07	ETAT DU MALI 6,50% 2021-2031	6 250	6 250	NC	6 250			79,02	A	406,25	16-avr.-27	AC
EOM.08	ETAT DU MALI 6,20 % 2022-2032	10 000	10 000	NC	10 000			496,00	A	620,00	7-sept.-26	ACD
EOM.09	ETAT DU MALI 6,30% 2022-2032	10 000	9 795	NC	9 795			343,48	A	630,00	9-déc.-26	ACD
EOS.010	ETAT DU SENEGAL 6,15 % 2023-2030	10 000	10 000	NC	10 000			148,74	S	307,50	29-sept.-26	ACD
EOS.011	ETAT DU SENEGAL 6,35 % 2023-2033	10 000	10 000	NC	10 000			153,57	S	317,50	29-sept.-26	ACD
EOS.012	ETAT DU SENEGAL 6,15 % 2023-2028	10 000	9 700	NC	9 700			224,25	S	307,50	14-août-26	ACD
EOS.013	ETAT DU SENEGAL 6,30 % 2023-2030	10 000	9 999	NC	9 999			229,72	S	315,00	14-août-26	ACD
EOS.014	ETAT DU SENEGAL 6,50 % 2023-2033	10 000	9 800	NC	9 800			237,02	S	325,00	14-août-26	ACD
EOS.015	ETAT DU SENEGAL 6,25 % 2024-2029	10 000	10 000	NC	10 000			236,53	S	312,50	9-août-26	ACD
EOS.016	ETAT DU SENEGAL 6,45 % 2024-2031	10 000	10 000	NC	10 000			244,10	S	322,50	9-août-26	ACD
EOS.017	ETAT DU SENEGAL 6,65 % 2024-2034	10 000	10 000	NC	10 000			251,67	S	332,50	9-août-26	ACD
EOS.018	ETAT DU SENEGAL 6,40 % 2025-20	10 000	9 950	NC	9 950			124,15	S	320,00	16-oct.-26	IF
EOS.019	ETAT DU SENEGAL 6,60 % 2025-2030	10 000	10 000	NC	10 000			128,03	S	330,00	16-oct.-26	ACD
EOS.020	ETAT DU SENEGAL 6,75 % 2025-20	10 000	9 700	NC	9 700			130,94	S	337,50	16-oct.-26	ACD
EOS.021	ETAT DU SENEGAL 6,95 % 2025-20	10 000	10 000	10 000	10 000	1	10 000	134,82	S	347,50	16-oct.-26	ACD
EOS.022	ETAT DU SENEGAL 6,40% 2025-202	10 000	9 800	NC	9 800			122,74	S	320,88	17-oct.-26	IF
EOS.023	ETAT DU SENEGAL 6,60% 2025-203	10 000	10 000	NC	10 000			126,57	S	330,90	17-oct.-26	ACD
EOS.024	ETAT DU SENEGAL 6,75% 2025-2032	10 000	9 800	NC	9 800			129,45	S	338,42	17-oct.-26	ACD
EOS.025	ETAT DU SENEGAL 6,95% 2025-2035	10 000	9 500	NC	9 500			133,29	S	348,45	17-oct.-26	ACD
EOS.026	ETAT DU SENEGAL 6,40% 2025-2028	10 000	9 950	9 300	9 300	91 868	854 372 400	293,48	S	320,00	11-juil.-26	IF
EOS.027	ETAT DU SENEGAL 6,60% 2025-2030	10 000	9 950	NC	9 950			302,65	S	330,00	11-juil.-26	ACD
EOS.028	ETAT DU SENEGAL 6,75% 2025-2032	10 000	9 800	NC	9 800			309,53	S	337,50	11-juil.-26	ACD
EOS.029	ETAT DU SENEGAL 6,95% 2025-2035	10 000	10 000	NC	10 000			318,70	S	347,50	11-juil.-26	ACD
EOS.030	ETAT DU SENEGAL 6,40% 2025-2028 (*)	10 000	10 000	NC	10 000			314,73	S	320,00	29-juin-26	IF
EOS.031	ETAT DU SENEGAL 6,60% 2025-2030 (*)	10 000	10 000	NC	10 000			324,56	S	330,00	29-juin-26	ACD
EOS.032	ETAT DU SENEGAL 6,75% 2025-2032 (*)	10 000	9 600	NC	9 600			331,94	S	337,50	29-juin-26	ACD
EOS.033	ETAT DU SENEGAL 6,95% 2025-2035 (*)	10 000	10 000	NC	10 000			341,77	S	347,50	29-juin-26	ACD
EOS.08	ETAT DU SENEGAL 5,95% 2022-2034	10 000	10 000	NC	10 000			263,65	A	595,00	29-déc.-26	ACD
EOS.09	ETAT DU SENEGAL 6,00 % 2023-20	10 000	9 800	NC	9 800			145,11	S	300,00	29-sept.-26	ACD
TPBF.010	TPBF 6,50% 2020 - 2028	3 333	3 333	NC	3 333.36			57,70	S	108,33	20-sept.-26	ACD
TPBF.011	TPBF 6,50 % 2020-2028	4 169	4 127	NC	4 126.89			125,76	S	135,49	9-juil.-26	ACD
TPBF.012	TPBF 6.50% 2021-2031	10 000	9 990	NC	9 990			164,27	S	325,00	25-sept.-26	ACD
TPBF.013	TPBF 6,50 % 2021 - 2031	10 000	9 600	NC	9 600			307,04	S	325,00	6-juil.-26	ACD
TPBF.014	TPBF 6,30% 2022-2034	10 000	9 799	NC	9 799			200,30	S	315,00	1-sept.-26	ACD
TPBF.015	ETAT DU BURKINA 6,30 % 2022-2	10 000	9 999	NC	9 999			71,90	S	315,00	15-nov.-26	ACD
TPBF.016	ETAT DU BURKINA 6% 2023-2028	10 000	10 000	NC	10 000			276,80	S	300,00	10-juil.-26	ACD
TPBF.017	TPBF 6,30 % 2023-2030	10 000	10 000	NC	10 000			129,10	S	315,00	12-oct.-26	ACD

TPBF.O18	TPBF 6,50% 2023-2033	10 000	9 945	NC	9 945			133,20	S	325,00	12-oct.-26	ACD
TPBF.O19	ETAT DU BURKINA 6,30% 2024-2029	10 000	10 000	NC	10 000			87,31	S	315,00	6-nov.-26	ACD
TPBF.O20	ETAT DU BURKINA 6,55% 2024-2031	10 000	10 000	NC	10 000			90,77	S	327,50	6-nov.-26	ACD
TPBF.O21	ETAT DU BURKINA 6,50% 2024-2029	10 000	9 650	NC	9 650			51,22	S	325,00	28-nov.-26	ACD
TPBF.O22	ETAT DU BURKINA 6,80% 2024-2032	10 000	10 000	NC	10 000			53,59	S	340,00	28-nov.-26	ACD
TPBF.O23	ETAT DU BURKINA 6,60% 2025-2030	10 000	10 300	NC	10 300			113,61	S	330,00	24-oct.-26	ACD
TPBF.O24	ETAT DU BURKINA 6,80% 2025-2032	10 000	10 000	NC	10 000			117,05	S	340,00	24-oct.-26	ACD
TPBF.O25	ETAT DU BURKINA 7% 2025-2035	10 000	9 999	NC	9 999			120,49	S	350,00	24-oct.-26	ACD
TPBF.O4	TPBF 6.50% 2017-2027	10 000	10 340	10 000	10 000	1	10 000	260,00	S	322,33	31-juil.-26	ACD
TPBF.O8	TPBF 6,50% 2019-2027	10 000	9 650	NC	9 650			90,82	S	327,67	6-nov.-26	ACD
TPBF.O9	TPBF 6,50% 2019 - 2027	10 000	11 499	NC	11 499			140,30	S	325,00	8-oct.-26	ACD
TPBJ.O10	TPBJ 6,15% 2025-2035	10 000	10 000	10 000	10 000	348	3 480 000	367,32	A	615,00	20-nov.-26	ACD
TPBJ.O3	TPBJ 6,50% 2020-2028	10 000	10 000	NC	10 000			543,15	A	650,00	25-août-26	AC
TPBJ.O4	TPBJ 5,50 % 2022-2037	10 000	10 000	NC	10 000			176,30	A	550,00	1-mars-27	AC
TPBJ.O5	TPBJ 5,85 % 2022-2042	10 000	10 000	NC	10 000			187,52	A	585,00	1-mars-27	ACD
TPBJ.O6	TPBJ 5,75% 2022-2037	10 000	10 000	NC	10 000			524,59	A	575,00	28-juil.-26	ACD
TPBJ.O7	TPBJ 5,70% 2023-2030	10 000	10 000	NC	10 000			163,97	A	570,00	13-mars-27	AC
TPBJ.O8	TPBJ 6,20% 2023-2038	10 000	10 000	NC	10 000			178,36	A	620,00	13-mars-27	AC
TPBJ.O9	TPBJ 6,00% 2025-2032	10 000	9 980	NC	9 980			358,36	A	600,00	20-nov.-26	ACD
TPCI.O100	TPCI 5,85% 2025-2032	10 000	10 000	SP	10 000			304,52	A	585,00	18-déc.-26	ACD
TPCI.O101	TPCI 5,85% 2026-2033	10 000	10 000	NC	10 000			168,29	A	585,00	13-mars-27	ACD
TPCI.O102	TPCI 6,00% 2026-2036	10 000	10 000	NC	10 000			172,60	A	600,00	13-mars-27	ACD
TPCI.O21	TPCI 6% 2016-2028	10 000	10 000	NC	10 000			129,86	A	600,00	8-avr.-27	ACD
TPCI.O23	TPCI 5,90% 2016-2026	10 000	10 000	SP	10 000			357,23	A	590,00	17-nov.-26	ACD
TPCI.O24	TPCI 6,25% 2017-2029	10 000	9 700	SP	9 700			148,57	S	312,50	30-sept.-26	ACD
TPCI.O28	TPCI 6% 2018 - 2026	10 000	9 200	SP	9 200			540,82	A	600,00	1-août-26	ACD
TPCI.O29	TPCI 6% 2018-2026	10 000	10 000	SP	10 000			824,18	A	600,00	19-avr.-26	ACD
TPCI.O34	TPCI 6% 2019-2029	3 750	3 675	NC	3 675			60,41	A	225,00	20-mars-27	ACD
TPCI.O35	TPCI 5,75% 2019 -2026	10 000	10 000	SP	10 000			551,37	A	575,00	11-juil.-26	ACD
TPCI.O36	TPCI 5,75% 2019- 2026	10 000	10 000	SP	10 000			486,78	A	575,00	21-août-26	ACD
TPCI.O37	TPCI 5,80% 2019-2026	2 000	2 011	SP	2 011			64,83	A	116,00	4-déc.-26	ACD
TPCI.O38	TPCI 5,75% 2019-2026	2 000	1 990	SP	1 990			64,27	A	115,00	4-déc.-26	ACD
TPCI.O39	TPCI 5,75% 2019 - 2026	2 000	2 000	SP	2 000			79,40	A	115,00	17-oct.-26	ACD
TPCI.O40	TPCI 5,75% 2019-2026	2 000	2 000	NC	2 000			52,62	A	115,00	10-janv.-27	ACD
TPCI.O41	TPCI 5,80% 2020-2027	10 000	10 000	NC	10 000			187,51	A	580,00	28-févr.-27	ACD
TPCI.O42	TPCI 5,90% 2020-2030	10 000	10 000	NC	10 000			190,74	A	590,00	28-févr.-27	ACD
TPCI.O43	TPCI 5,90% 2020 - 2030	10 000	10 000	NC	10 000			103,45	A	590,00	23-avr.-27	ACD
TPCI.O44	TPCI 5,80% 2020 - 2027	10 000	9 800	NC	9 800			101,70	A	580,00	23-avr.-27	ACD
TPCI.O45	TPCI 5,80% 2020 -2027	2 000	2 000	NC	2 000			3,18	A	116,00	16-juin-27	ACD
TPCI.O46	TPCI 5,90% 2020 - 2030	5 000	5 100	NC	5 100			8,08	A	295,00	16-juin-27	ACD
TPCI.O47	TPCI 5,80% 2020 - 2027	2 000	2 050	NC	2 050			3,18	A	116,00	16-juin-27	ACD
TPCI.O48	TPCI 5,80% 2020- 2027	4 000	4 039	SP	4 039.20			211,02	A	232,00	29-juil.-26	ACD
TPCI.O49	TPCI 5,90% 2020- 2030	6 250	6 303	SP	6 303.13			335,41	A	368,75	29-juil.-26	ACD
TPCI.O50	TPCI 5,90% 2020-2030	6 250	6 250	SP	6 250			305,10	A	368,75	28-août-26	ACD
TPCI.O51	TPCI 5,80 % 2020-2027	4 000	4 000	SP	4 000			169,71	A	232,00	2-oct.-26	ACD
TPCI.O52	TPCI 5,90 % 2020 -2030	6 250	6 250	SP	6 250			269,74	A	368,75	2-oct.-26	ACD
TPCI.O53	TPCI 5,80% 2020-2027	4 000	4 240	SP	4 240			153,18	A	232,00	28-oct.-26	ACD
TPCI.O54	TPCI 5,90% 2020-2030	6 250	6 250	SP	6 250			243,48	A	368,75	28-oct.-26	ACD
TPCI.O55	TPCI 5,80% 2020 -2027	4 000	4 000	SP	4 000			116,32	A	232,00	25-déc.-26	ACD
TPCI.O56	TPCI 5,90% 2020- 2030	6 250	7 726	SP	7 726.25			184,88	A	368,75	25-déc.-26	ACD
TPCI.O57	TPCI 5,80% 2020-2027	4 000	3 880	SP	3 880			138,56	A	232,00	20-nov.-26	ACD
TPCI.O58	TPCI 5,80% 2021-2028	4 000	4 000	NC	4 000			69,28	A	232,00	9-mars-27	ACD
TPCI.O59	TPCI 5,90% 2021-2031	6 250	6 250	NC	6 250			110,12	A	368,75	9-mars-27	ACD
TPCI.O60	TPCI 5,80% 2021-2028	10 000	10 000	NC	10 000			69,92	A	580,00	13-mai-27	ACD
TPCI.O61	TPCI 5,90% 2021-2031	10 000	10 000	NC	10 000			71,12	A	590,00	13-mai-27	ACD
TPCI.O62	TPCI 5,80 % 2021 -2028	6 000	6 000	NC	6 000			344,19	A	348,00	30-juin-26	ACD
TPCI.O63	TPCI 5,90% 2021 -2031	7 500	7 500	NC	7 500			437,65	A	442,50	30-juin-26	ACD
TPCI.O64	TPCI 5,80 % 2021 - 2028	6 000	5 969	SP	5 968.80			299,38	A	348,00	16-août-26	ACD
TPCI.O65	TPCI 5,90 % 2021-2031	7 500	7 500	SP	7 500			326,12	A	442,50	30-sept.-26	ACD
TPCI.O66	TPCI 5,90% 2021-2031	7 500	7 300	SP	7 299.75			282,47	A	442,50	5-nov.-26	ACD
TPCI.O67	TPCI 5,90 % 2021-2036	10 000	10 000	SP	10 000			310,36	A	590,00	16-déc.-26	ACD
TPCI.O68	TPCI 5,90 % 2022-2037	10 000	10 000	NC	10 000			234,38	A	590,00	1-févr.-27	ACD
TPCI.O69	TPCI 5,75 % 2022-2037	10 000	10 000	NC	10 000			151,23	A	575,00	22-mars-27	ACD
TPCI.O70	TPCI 5,75 % 2022-2037	10 000	10 000	NC	10 000			91,37	A	575,00	29-avr.-27	ACD
TPCI.O71	TPCI 5,65% 2022-2032	10 000	10 000	NC	10 000			17,03	A	565,00	15-juin-27	ACD
TPCI.O72	TPCI 5,65% 2022-2029	8 000	8 000	SP	8 000			411,13	A	452,00	29-juil.-26	ACD

TPCI.073	TPCI 5,75% 2022-2032	8 750	8 750	SP	8 750	457,64	A	503,13	29-juil.-26	ACD
TPCI.074	TPCI 5,85% 2022-2042	8 947	8 947	SP	8 947,37	476,10	A	523,42	29-juil.-26	ACD
TPCI.075	TPCI 5,65% 2022-2029	10 000	10 700	SP	10 700	405,56	A	565,00	7-oct.-26	ACD
TPCI.076	TPCI 5,75% 2022-2032	10 000	10 500	SP	10 500	412,74	A	575,00	7-oct.-26	ACD
TPCI.077	TPCI (TAUX DE BASE + SPREAD) % 2022-2029	10 000	10 000	NC	10 000	74,63	T	149,25	11-août-26	ACD
TPCI.078	TPCI 5,65% 2022-2029	10 000	10 000	SP	10 000	301,85	A	565,00	13-déc.-26	ACD
TPCI.079	TPCI 5,75% 2023-2030	8 000	8 600	NC	8 600	148,71	A	460,00	28-févr.-27	ACD
TPCI.080	TPCI 6% 2023-2030	10 000	10 000	NC	10 000	65,75	A	600,00	17-mai-27	ACD
TPCI.081	TPCI 5,90% 2023-2028	10 000	10 500	SP	10 500	533,42	A	590,00	31-juil.-26	ACD
TPCI.082	TPCI 6,00% 2023-2030	10 000	9 900	SP	9 900	542,47	A	600,00	31-juil.-26	ACD
TPCI.083	TPCI 5,90 % 2023-2028	10 000	9 900	SP	9 900	415,42	A	590,00	12-oct.-26	ACD
TPCI.084	TPCI 6,00 % 2023-2030	10 000	10 000	SP	10 000	422,47	A	600,00	12-oct.-26	ACD
TPCI.085	TPCI 5,90 % 2023 - 2028	10 000	10 000	SP	10 000	313,59	A	590,00	14-déc.-26	ACD
TPCI.086	TPCI 6,00 % 2023 - 2030	10 000	10 000	SP	10 000	318,90	A	600,00	14-déc.-26	ACD
TPCI.087	TPCI 5,90% 2024-2029	10 000	9 700	NC	9 700	150,33	A	590,00	25-mars-27	ACD
TPCI.088	TPCI 6,00% 2024-2031	10 000	10 000	NC	10 000	152,88	A	600,00	25-mars-27	ACD
TPCI.089	TPCI 5,90% 2024-2029	10 000	12 100	SP	12 100	552,82	A	590,00	19-juil.-26	ACD
TPCI.090	TPCI 6,00% 2024-2031	10 000	10 000	SP	10 000	562,19	A	600,00	19-juil.-26	ACD
TPCI.091	TPCI 5,90% 2024-2029	10 000	10 000	SP	10 000	491,40	A	590,00	26-août-26	ACD
TPCI.092	TPCI 6,00% 2024-2031	10 000	9 900	SP	9 900	499,73	A	600,00	26-août-26	ACD
TPCI.093	TPCI 5,90% 2024-2029	10 000	9 700	SP	9 700	354,00	A	590,00	19-nov.-26	ACD
TPCI.094	TPCI 6,00% 2024-2031	10 000	9 800	SP	9 800	360,00	A	600,00	19-nov.-26	ACD
TPCI.095	TPCI 5,90% 2025-2030	10 000	10 000	NC	10 000	181,04	A	590,00	6-mars-27	ACD
TPCI.096	TPCI 6,00% 2025-2032	10 000	10 000	NC	10 000	184,11	A	600,00	6-mars-27	ACD
TPCI.097	TPCI 5,90% 2025-2030	10 000	10 000	SP	10 000	525,34	A	590,00	5-août-26	ACD
TPCI.098	TPCI 6,00% 2025-2032	10 000	10 000	SP	10 000	534,25	A	600,00	5-août-26	ACD
TPCI.099	TPCI 5,60% 2025-2030	10 000	10 000	SP	10 000	291,51	A	560,00	18-déc.-26	ACD
TPNE.010	TRESOR PUBLIC DU NIGER 6,60 % 2025-2030	10 000	10 000	NC	10 000	226,03	A	660,00	21-févr.-27	ACD
TPNE.02	TRESOR PUBLIC DU NIGER 6,50% 2019 - 2026	10 000	9 900	SP	9 900	585,89	A	650,00	1-août-26	ACD
TPNE.03	TRESOR PUBLIC DU NIGER 6,5% 2020-2027	4 000	3 892	SP	3 892	235,07	A	260,00	31-juil.-26	ACD
TPNE.04	TRESOR PUBLIC DU NIGER 6,30% 2	7 500	7 500	SP	7 500	396,12	A	472,50	24-août-26	ACD
TPNE.05	TPNE 6,15 % 2022-2034	10 000	11 550	SP	11 550	36,16	A	300,82	4-déc.-26	ACD
TPNE.06	TRESOR PUBLIC DU NIGER 6,15% 2022 - 2034	9 000	8 955	SP	8 955	294,19	A	553,50	14-déc.-26	ACD
TPNE.07	TRESOR PUBLIC DU NIGER 6,25 % 2023-2028	5 000	5 000	SP	5 000	2,57	A	312,50	23-juin-27	ACD
TPNE.08	TRESOR PUBLIC DU NIGER 6,60% 2025-2030	10 000	10 000	NC	10 000	307,40	A	660,00	7-janv.-27	ACD
TPNE.09	TRESOR PUBLIC DU NIGER 6,90% 2025-2032	10 000		NC		321,37	A	690,00	7-janv.-27	ACD
TPTG.02	TPTG 6% 2022-2037	10 000	10 000	NC	10 000	364,93	A	600,00	16-nov.-26	ACD
TPTG.03	TPTG 6,45% 2025-2030	10 000	10 000	NC	10 000	197,92	A	645,00	6-mars-27	ACD
TPTG.04	TPTG 6,60% 2025-2032	10 000	10 000	NC	10 000	202,52	A	660,00	6-mars-27	ACD
TPTG.05	TPTG 6,50% 2026-2031	10 000	10 000	NC	10 000	261,78	A	650,00	30-janv.-27	ACD
TPTG.06	TPTG 6,70% 2026-2033	10 000	10 000	NC	10 000	269,84	A	670,00	30-janv.-27	ACD
TOTAL						92 218		857 872 400		

OBLIGATIONS D'INSTITUTIONS FINANCIÈRES RÉGIONALES ET INTERNATIONALES

BIDC.04	BIDC-EBID 6.10% 2017-2027	1 250	1 250	NC	1 250	2,09	A	76,25	16-juin-27	ACD
BIDC.05	BIDC-EBID 6,40% 2019-2026	10 000	11 500	NC	11 500	291,71	S	320,00	12-juil.-26	ACD
BIDC.06	BIDC-EBID 6,50 % 2021-2028	4 000	4 618	NC	4 618	27,78	S	131,07	18-nov.-26	ACD
BIDC.07	BIDC-EBID 5,90% 2022-2029	6 000	6 000	NC	6 000	16,49	S	177,48	9-déc.-26	ACD
CRRH.010	CRRH-UEMOA 6,10% 2022-2037	10 000	10 000	NC	10 000	240,97	S	305,00	3-août-26	AC
CRRH.06	CRRH-UEMOA 5.85% 2016-2026	10 000	9 800	NC	9 800	281,19	S	292,50	3-juil.-26	ACD
CRRH.07	CRRH-UEMOA 5.95% 2017-2029	2 917	2 917	NC	2 917	18,86	S	86,77	17-nov.-26	AC
CRRH.08	CRRH-UEMOA 5.95% 2018-2030	3 750	3 713	NC	3 712,50	3,05	S	111,56	21-déc.-26	AC
CRRH.09	CRRH-UEMOA 6.05% 2018-2033	5 000	5 000	NC	5 000	4,13	S	151,25	21-déc.-26	AC
TOTAL										

OBLIGATIONS D'ENTREPRISES

FDFINBF.O1	FIDELIS FINANCE CAP25 7,00% 2023-2028	6 250	6 250	NC	6 250	41,69	S	207,32	20-nov.-26	ACD
FDFINBF.O2	FIDELIS FINANCE PME ELAN CROISSANCE UMOA 7% 2025-2030	10 000	10 000	NC	10 000	270,41	S	347,12	5-août-26	ACD
FDFINBF.O3	FIDELIS FINANCE PME ELAN CROISSANCE UMOA 2 - 7% 2025-2030	10 000	9 900	NC	9 900	228,22	S	347,12	27-août-26	ACD
NRMC.O1	NOURMONY HOLDING 7,25% 2024-2029	10 000	10 000	NC	10 000	233,59	S	352,33	26-août-26	ACD
ORGT.O2	ORAGROUP SA 7,15% 2021-2028	5 000	5 900	NC	5 900	59,58	S	178,75	26-oct.-26	ACD
PADS.O3	PAD 6,60% 2020-2027	3 000	3 000	NC	3 000	36,79	S	99,00	19-oct.-26	ACD
PTRC.O1	PETRO IVOIRE 6,80% 2022-2029	10 000	12 500	NC	12 500	20,03	S	333,20	15-déc.-26	ACD
SNTS.O2	SONATEL 6,50% 2020-2027	3 000	3 000	NC	3 000	80,85	S	90,90	16-juil.-26	ACD
TOTAL										
TOTAL - OBLIGATIONS CLASSIQUES					92 218	857 872 400				

2. OBLIGATIONS VERTES, SOCIALEMENT RESPONSABLES ET DURABLES (GSS)

Symbole	Titre	Valeur nominale	Cours Précédent	Cours du jour	Cours Référence	Séance de cotation Volume	Coupon couru	Coupon d'intérêt Montant net	Période	Eché.	Type Amort
OBLIGATIONS GSS SOUVERAINES											
TOTAL											
OBLIGATIONS GSS D'INSTITUTIONS FINANCIÈRES RÉGIONALES ET INTERNATIONALES											
BIDC.O8	BIDC-EBID GSS BOND 6,50% 2024-2031	10 000	10 000	NC	10 000	263,56	S	322,33	29-juil.-26	ACD	
CRRH.O11	SOCIAL BOND CRRH-UEMOA 6,00% 2025-2040	10 000	10 000	NC	10 000	36,16	S	300,82	4-déc.-26	ACD	
TOTAL											
OBLIGATIONS GSS D'ENTREPRISES											
BABS.O1	GSS BAOBAB 6,80% 2024-2029	10 000	10 000	NC	10 000	110,33	S	320,48	24-oct.-26	ACD	
ECOC.O1	GENDER BOND ECOBANK CI 6,50% 2024-2029	10 000	10 000	NC	10 000	184,99	A	637,00	12-mars-27	ACD	
TOTAL											
TOTAL - OBLIGATIONS VERTES, SOCIALEMENT RESPONSABLES ET DURABLES											

3. FONDS COMMUNS DE TITRISATION DE CREANCES (FCTC)

Symbole	Titre	Valeur nominale	Cours Précédent	Cours du jour	Cours Référence	Séance de cotation Volume	Coupon couru	Coupon d'intérêt Montant net	Période	Eché.	Type Amort
FCTC D'ÉTAT ET D'INSTITUTIONS À PARTICIPATION MAJORITAIRE PUBLIQUE											
FEPTC.O1	FCTC EPT 7 % 2023-2030	7 500	7 500	NC	7 500	41,86	T	128,36	27-août-26	ACD	
FEPTC.O2	FCTC EPT 7,25 % 2023-2033	9 375	9 375	NC	9 375	54,30	T	166,52	27-août-26	ACD	
FEPTC.O3	FCTC EPT 7,50% 2023-2038	9 615		NC		57,61	T	176,68	27-août-26	ACD	
FEPTC.O4	FCTC EPT 7,5% 2025-2032	10 000	10 000	NC	10 000	125,92	T	181,88	24-juil.-26	ACD	
FEPTC.O5	FCTC EPT 8% 2025-2035	10 000		NC		134,31	T	194,00	24-juil.-26	ACD	
FEPTC.O6	FCTC EPT 8,5% 2025-2040	10 000		NC		142,71	T	206,13	24-juil.-26	ACD	
TOTAL											
FCTC D'INSTITUTIONS FINANCIÈRES RÉGIONALES ET INTERNATIONALES											
FBOARD.O1	FCTC BOAD DOLI-P 6,10% 2023-2030	4 600	4 600	NC	4 600	75,34	S	142,22	21-sept.-26	AC	
FBOARD.O2	FCTC BOAD DOLI-P 9,50% 2024-2029	5 500	6 238	NC	6 237,55	52,97	S	263,40	20-nov.-26	AC	
TOTAL											

FCTC D'ENTREPRISES

FCAGS.O1	FCTC CROISSANCE AGRICOLE 8% 2025-2032	9 286	9 286	NC	9 286			108,16	S	349,14	31-oct.-26	AC
FCAGS.O2	FCTC CROISSANCE AGRICOLE 9% 2025-2032	9 286	9 286	NC	9 286			121,68	S	392,79	31-oct.-26	AC
FCAS.O1	FCTC CROISSANCE ATLANTIQUE 6,20% 2024-2029	6 844	6 844	NC	6 843.93			88,76	T	99,72	6-juil.-26	AC
FNSBB.O1	FCTC KEUR SAMBA NSIA BANQUE 7% 2025-2030	7 600	7 600	7 600	7 600	87	661 200	8,75	S	266,73	20-déc.-26	AC
FNSBB.O2	FCTC KEUR SAMBA NSIA BANQUE 9% 2025-2030	7 600	7 600	NC	7 600			11,24	S	342,94	20-déc.-26	AC
FNSBC.O2	FCTC KEUR SAMBA NSIA BANQUE CI 7% 2025-2030	7 619	7 619	NC	7 619.05			18,52	T	565,00	20-déc.-26	AC
FNSBC.O3	FCTC NSIA BANQUE CI 7,50% 2025-2030	9 444	9 444	NC	9 444.44			91,49	T	171,77	8-août-26	ACD
FNSBC.O4	FCTC ZAKA RMBS NSIA BANQUE CI 7,00% 2025-2036	9 130	9 130	NC	9 130			10,51	S	320,43	20-déc.-26	AC
FNSBC.O5	FCTC ZAKA RMBS NSIA BANQUE CI 9,00% 2025-2036	9 130	9 130	NC	9 130			13,51	S	411,98	20-déc.-26	AC
FORBC.O1	FCTC KEUR SAMBA ORABANK CI 7% 2025-2030	7 619	7 619	NC	7 619.05			4,09	T	124,66	20-déc.-26	AC
FORBT.O1	FCTC ORABANK 7 % 2021-2026 (*)	1 111	1 189	1 277	1 277.77	5	6 389	27,96	T	28,58	28-juin-26	ACD
FSNBFF.O1	FCTC SONABHY 8,10 % 2025-2031	10 000	9 900	10 000	10 000	11	110 000	190,35	S	380,70	26-sept.-26	ACD
FSNLC.O1	FCTC SENELEC SENIOR 8,15 % 2025-2030	9 500	10 165	NC	10 165			95,46	S	390,31	12-nov.-26	AC
FSNLC.O2	FCTC SENELEC MEZZANINE 10 % 2025-2030	9 500	9 500	NC	9 500			117,12	S	478,90	12-nov.-26	AC
FSNTS.O1	FCTC SONATEL C-1 6,40 % 2023-2	10 000	10 000	NC	10 000			262,58	S	300,80	19-juil.-26	AC
FSNTS.O2	FCTC SONATEL C-2 6,60 % 2023-2	10 000	9 950	NC	9 950			270,78	S	310,20	19-juil.-26	AC
FTIMC.O1	FCTC TEYLIOM IMMO 7 % 2021-2028	3 333	3 333	NC	3 333.33			11,19	T	57,17	8-sept.-26	ACD
TOTAL								103		777 589		
TOTAL - FONDS COMMUNS DE TITRISATION DE CREANCES								103		777 589		

4. SUKUK ET TITRES ASSIMILES

Symbole	Titre	Valeur nominale	Cours Précédent	Cours du jour	Cours Référence	Séance de cotation Volume	Coupon couru	Coupon d'intérêt Montant net	Période	Eché.	Type Amort
SUKUK D'ÉTAT ET D'INSTITUTIONS À PARTICIPATION MAJORITAIRE PUBLIQUE											
SUKSN.S2	SUKUK SN 6% 2016-2026	10 000	10 000	NC	10 000		251,67	301,67	S	26-juil.-26	ACD
SUKTG.S1	SUKUK TG 6.5% 2016-2026	10 000	10 300	NC	10 300		265,03	371,86	S	17-août-26	ACD
TOTAL											

SUKUK D'INSTITUTIONS FINANCIÈRES RÉGIONALES ET INTERNATIONALES

TOTAL											
--------------	--	--	--	--	--	--	--	--	--	--	--

SUKUK D'ENTREPRISES

TOTAL											
--------------	--	--	--	--	--	--	--	--	--	--	--

TOTAL - SUKUK ET TITRES ASSIMILES
5. OBLIGATIONS CONVERTIBLES EN ACTIONS

Symbole	Titre	Valeur nominale	Cours Précédent	Cours du jour	Cours Référence	Séance de cotation Volume	Coupon couru	Coupon d'intérêt Montant net	Période	Eché.	Type Amort
SCRC.O1	SUCRIVOIRE SA 8,55 % 2024-2031	10 000	9 900	NC	9 900		163,60	829,35	A	15-avr.-27	ACD
TOTAL											
TOTAL - OBLIGATIONS CONVERTIBLES EN ACTIONS											

TOTAL - MARCHÉ DES OBLIGATIONS								92 321		858 649 989		
---------------------------------------	--	--	--	--	--	--	--	--------	--	-------------	--	--

Légende :
 (##) (*) Ex-Coupon couru (##)Cours de référence amorti / Coupon couru Ex-c (#)Ex-marge de profits
 Cours du jour: Ouv.: Ouverture Clôt.: Clôture Moy.: Moyen
 Type Amort: Type d'Amortissement IF: In Fine AC: Amortissement Constant AD: Amortissement Dégressif ACD: Amortissement Constant Différé
 Période: Périodicité de paiement des coupons A: Annuelle S: Semestrielle T: Trimestrielle
 Eché.: Échéance de paiement des intérêts
 Mentions: NC: Non Coté Ex-c: Ex-coupon ou Ex-droit SP: Suspendu

INFORMATIONS
OPERATIONS EN COURS

Emetteur	Opération
TOTALENERGIES MARKETING SN	Païement de dividendes de 176,65 F CFA net par action, le 17/07/2026
SIB	Païement de dividendes de 425 F CFA par action (IRVM applicable de 12 % pour les personnes physiques et 10 % pour les personnes morales), le 31/07/2026
BICI CI	Païement de dividendes de 1 315 F CFA par action (IRVM applicable de 12 % pour les personnes physiques et 10 % pour les personnes morales), le 06/07/2026
ECOBANK TG	Païement de dividendes de 0,9 F CFA net par action, le 30/06/2026
PALM CI	Païement de dividendes de 501,596 F CFA par action (IRVM applicable de 12 % pour les personnes physiques et 10 % pour les personnes morales), le 29/06/2026

AVIS

Entité	N°	Nature	Objet
BRVM	188-2026	Païement de dividendes	Païement de dividendes - Exercice 2025 - ETI TG

COMMUNIQUES

Emetteur	N°	Nature	Objet
LNB	20260626	Communiqué-Avis de Convocation	Avis de convocation - Assemblée Générale Ordinaire - LNB BN (Annule et remplace le précédent)
ERIUM CI	20260626-1	Etats financiers	Etats financiers - Exercice 2025 - ERIUM CI
ERIUM CI	20260626-2	Projet de Résolutions	Projet de résolutions - Assemblée Générale Ordinaire - ERIUM CI
ERIUM CI	20260626-3	Pouvoir	Pouvoir - Assemblée Générale Ordinaire - ERIUM CI

QUANTITES RESIDUELLES
MARCHE DES ACTIONS

Symbole	Titre	Quantité résiduelle à l'achat	Cours Achat / Vente			Quantité résiduelle à la vente	Cours de Référence
ABJC	SERVAIR ABIDJAN CI	10	3,255	/	3,280	173	3 275
BICB	BIIC BN	50	5,640	/	5,750	778	5 750
BICC	BICI CI	1	28,990	/	29,000	3	29 000
BNBC	BERNABE CI	29	1,960	/	1,965	7	1 965
BOAB	BANK OF AFRICA BN	25	9,005	/	9,025	150	9 025
BOABF	BANK OF AFRICA BF	625	5,650	/	5,695	1 042	5 695
BOAC	BANK OF AFRICA CI	53	9,005	/	9,100	938	9 100
BOAM	BANK OF AFRICA ML	155	4,855	/	4,995	77	4 855
BOAN	BANK OF AFRICA NG	355	4,095	/	4,115	26	4 115
BOAS	BANK OF AFRICA SENEGAL	475	7,295	/	7,300	10	7 295
CABC	SICABLE CI	6	3,900	/	4,050	225	3 900
CBIBF	CORIS BANK INTERNATIONAL	771	22,000	/	22,250	17	22 000
CFAC	CFAO MOTORS CI	175	1,765	/	1,775	87	1 775
CIEC	CIE CI	6	5,195	/	5,200	270	5 200
ECOC	ECOBANK COTE D'IVOIRE	200	16,855	/	17,150	94	17 150
ETIT	ECOBANK TRANS. INCORP. TG	135 061	36	/	37	358 980	37
FTSC	FILTISAC CI	117	1,960	/	1,965	2 635	1 965
LNBB	LOTIERIE NATIONALE DU BENIN	691	4,100	/	4,200	2 837	4 100
NEIC	NEI-CEDA CI	15	2,375	/	2,400	1 923	2 400
NSBC	NSIA BANQUE COTE D'IVOIRE	60	19,650	/	19,750	7	19 750
N TLC	NESTLE CI	2	14,800	/	14,990	256	14 800
ONTBF	ONATEL BF	432	2,805	/	2,820	6	2 820
ORAC	ORANGE COTE D'IVOIRE	7	16,200	/	16,700	1 535	16 700
ORGT	ORAGROUP TOGO	8	2,640	/	2,650	91	2 650
PALC	PALM CI	12	8,790	/	8,800	181	8 800
PRSC	TRACTAFRIC MOTORS CI	2	4,460	/	4,595	45	4 595
SAFC	SAFCA CI	835	4,505	/	4,635	100	4 510
SCRC	SUCRIVOIRE	101	3,165	/	3,170	35	3 170
SDCC	SODE CI	124	11,900	/	12,120	128	11 900
SDSC	AFRICA GLOBAL LOGISTICS CI	10	2,520	/	2,550	1 928	2 550
SEMC	EVIOSYS PACKAGING SIEM CI	430	1,540	/	1,550	81	1 550
SGBC	SOCIETE GENERALE COTE D'IVOIRE	43	39,000	/	39,100	263	39 000
SHEC	VIVO ENERGY CI	179	2,105	/	2,140	10	2 105
SIBC	SOCIETE IVOIRIENNE DE BANQUE	263	8,850	/	8,890	74	8 890
SICC	SICOR CI	18	4,380	/	4,800	20	4 380
SIVC	ERIUM CI (Ex AIR LIQUIDE CI)	21	2,620	/	2,625	738	2 625
SLBC	SOLIBRA CI	3	38,350	/	38,500	5	38 350
SMBC	SMB CI	87	16,400	/	16,450	23	16 400
SNTS	SONATEL SN	188	28,700	/	29,000	217	29 000
SOGC	SOGB CI	35	8,335	/	8,400	195	8 400
SPHC	SAPH CI	38	7,670	/	7,695	14	7 670
STAC	SETAO CI	25	3,615	/	3,625	553	3 625
STBC	SITAB CI	1 121	Marché	/			23 980
TTL C	TOTALENERGIES MARKETING CI	95	2,835	/	2,855	198	2 855
TTL S	TOTALENERGIES MARKETING SN	3 872	3,500	/	3,590	11	3 500
UNLC	UNILEVER CI	6	56,000	/	57,000	4	57 000
UNXC	UNIWAX CI	39	1,985	/	1,990	100	1 985

QUANTITES RESIDUELLES

MARCHE DES DROITS

Symbole	Titre	Quantité résiduelle à l'achat	Cours Achat / Vente	Quantité résiduelle à la vente	Cours de Référence
---------	-------	-------------------------------	---------------------	--------------------------------	--------------------

QUANTITES RESIDUELLES
MARCHE DES OBLIGATIONS

Symbole	Titre	Quantité résiduelle à l'achat	Cours Achat / Vente		Quantité résiduelle à la vente	Cours de Référence
FBOAD.O1	FCTC BOAD DOLI-P 6,10% 2023-2030		/			4 600
FBOAD.O2	FCTC BOAD DOLI-P 9,50% 2024-2029	136	6,215	/		6 238
FCAGS.O1	FCTC CROISSANCE AGRICOLE 8% 2025-2032		/			9 286
FCAGS.O2	FCTC CROISSANCE AGRICOLE 9% 2025-2032	20	9,286	/		9 286
FCAS.O1	FCTC CROISSANCE ATLANTIQUE 6,20% 2024-2029		/			6 844
FEPTC.O1	FCTC EPT 7 % 2023-2030		/			7 500
FTIMC.O1	FCTC TEYLIOM IMMO 7 % 2021-2028		/			3 333
FORBT.O1	FCTC ORABANK 7 % 2021-2026		/			1 278
FSNBFF.O1	FCTC SONABHY 8,10 % 2025-2031	10	9,900	/ 10,000	539	10 000
FSNLC.O1	FCTC SENELEC SENIOR 8,15 % 2025-2030		/			10 165
FSNLC.O2	FCTC SENELEC MEZZANINE 10 % 2025-2030	4	9,500	/		9 500
FSNTS.O1	FCTC SONATEL C-1 6,40 % 2023-2		/			10 000
FSNTS.O2	FCTC SONATEL C-2 6,60 % 2023-2		/			9 950
FNSBB.O2	FCTC KEUR SAMBA NSIA BANQUE 9% 2025-2030		/			7 600
FNSBC.O2	FCTC KEUR SAMBA NSIA BANQUE CI 7% 2025-2030		/			7 619
FNSBC.O3	FCTC NSIA BANQUE CI 7,50% 2025-2030		/			9 444
FNSBC.O4	FCTC ZAKA RMBS NSIA BANQUE CI 7,00% 2025-2036		/			9 130
FNSBC.O5	FCTC ZAKA RMBS NSIA BANQUE CI 9,00% 2025-2036		/			9 130
FORBC.O1	FCTC KEUR SAMBA ORABANK CI 7% 2025-2030		/			7 619
FEPTC.O2	FCTC EPT 7,25 % 2023-2033		/			9 375
FEPTC.O3	FCTC EPT 7,50% 2023-2038		/			9 615
FEPTC.O4	FCTC EPT 7,5% 2025-2032		/	10,000	4 994	10 000
FEPTC.O5	FCTC EPT 8% 2025-2035		/			10 000
FEPTC.O6	FCTC EPT 8,5% 2025-2040		/			10 000
FNSBB.O1	FCTC KEUR SAMBA NSIA BANQUE 7% 2025-2030		/			7 600
BIDC.O4	BIDC-EBID 6.10% 2017-2027		/	1,250	15	1 250
BIDC.O5	BIDC-EBID 6,40% 2019-2026		/			11 500
BIDC.O6	BIDC-EBID 6,50 % 2021-2028		/	4,618	45	4 618
BIDC.O7	BIDC-EBID 5,90% 2022-2029		/	6,000	27	6 000
CRRH.O10	CRRH-UEMOA 6,10% 2022-2037		/			10 000
CRRH.O6	CRRH-UEMOA 5.85% 2016-2026		/			9 800
TPTG.O4	TPTG 6,60% 2025-2032		/	10,000	28	10 000
TPTG.O5	TPTG 6,50% 2026-2031		/			10 000
TPTG.O6	TPTG 6,70% 2026-2033		/	10,000	970	10 000
TPNE.O6	TRESOR PUBLIC DU NIGER 6,15% 2022 - 2034		/			8 955
TPNE.O7	TRESOR PUBLIC DU NIGER 6,25 % 2023-2028		/			5 000
TPNE.O8	TRESOR PUBLIC DU NIGER 6,60% 2025-2030		/	Marché	39	10 000
TPNE.O9	TRESOR PUBLIC DU NIGER 6,90% 2025-2032		/			10 000
TPTG.O2	TPTG 6% 2022-2037		/			10 000
TPTG.O3	TPTG 6,45% 2025-2030		/			10 000
TPCI.O99	TPCI 5,60% 2025-2030		/			10 000
TPNE.O10	TRESOR PUBLIC DU NIGER 6,60 % 2025-2030		/			10 000
TPNE.O2	TRESOR PUBLIC DU NIGER 6,50% 2019 - 2026		/			9 900
TPNE.O3	TRESOR PUBLIC DU NIGER 6,5% 2020-2027		/			3 892
TPNE.O4	TRESOR PUBLIC DU NIGER 6,30% 2		/			7 500
TPNE.O5	TPNE 6,15 % 2022-2034		/			11 550
TPCI.O93	TPCI 5,90% 2024-2029		/			9 700
TPCI.O94	TPCI 6,00% 2024-2031		/			9 800
TPCI.O95	TPCI 5,90% 2025-2030		/			10 000
TPCI.O96	TPCI 6,00% 2025-2032		/			10 000

TPCI.097	TPCI 5,90% 2025-2030	/			10 000
TPCI.098	TPCI 6,00% 2025-2032	/			10 000
TPCI.087	TPCI 5,90% 2024-2029	/	9,700	60	9 700
TPCI.088	TPCI 6,00% 2024-2031	/			10 000
TPCI.089	TPCI 5,90% 2024-2029	/			12 100
TPCI.090	TPCI 6,00% 2024-2031	/			10 000
TPCI.091	TPCI 5,90% 2024-2029	/			10 000
TPCI.092	TPCI 6,00% 2024-2031	/			9 900
TPCI.081	TPCI 5,90% 2023-2028	/			10 500
TPCI.082	TPCI 6,00% 2023-2030	/			9 900
TPCI.083	TPCI 5,90 % 2023-2028	/			9 900
TPCI.084	TPCI 6,00 % 2023-2030	/			10 000
TPCI.085	TPCI 5,90 % 2023 - 2028	/			10 000
TPCI.086	TPCI 6,00 % 2023 - 2030	/			10 000
TPCI.075	TPCI 5,65% 2022-2029	/			10 700
TPCI.076	TPCI 5,75% 2022-2032	/			10 500
TPCI.077	TPCI (TAUX DE BASE + SPREAD) % 2022-2029	/			10 000
TPCI.078	TPCI 5,65% 2022-2029	/			10 000
TPCI.079	TPCI 5,75% 2023-2030	/			8 600
TPCI.080	TPCI 6% 2023-2030	/			10 000
TPCI.069	TPCI 5,75 % 2022-2037	/			10 000
TPCI.070	TPCI 5,75 % 2022-2037	/			10 000
TPCI.071	TPCI 5,65% 2022-2032	/			10 000
TPCI.072	TPCI 5,65% 2022-2029	/			8 000
TPCI.073	TPCI 5,75% 2022-2032	/			8 750
TPCI.074	TPCI 5,85% 2022-2042	/			8 947
TPCI.063	TPCI 5,90% 2021 -2031	/			7 500
TPCI.064	TPCI 5,80 % 2021 - 2028	/			5 969
TPCI.065	TPCI 5,90 % 2021-2031	/			7 500
TPCI.066	TPCI 5,90% 2021-2031	/			7 300
TPCI.067	TPCI 5,90 % 2021-2036	/			10 000
TPCI.068	TPCI 5,90 % 2022-2037	/	10,000	24	10 000
TPCI.057	TPCI 5,80% 2020-2027	/			3 880
TPCI.058	TPCI 5,80% 2021-2028	/			4 000
TPCI.059	TPCI 5,90% 2021-2031	/			6 250
TPCI.060	TPCI 5,80% 2021-2028	/			10 000
TPCI.061	TPCI 5,90% 2021-2031	/			10 000
TPCI.062	TPCI 5,80 % 2021 -2028	/			6 000
TPCI.051	TPCI 5,80 % 2020-2027	/			4 000
TPCI.052	TPCI 5,90 % 2020 -2030	/			6 250
TPCI.053	TPCI 5,80% 2020-2027	/			4 240
TPCI.054	TPCI 5,90% 2020-2030	/			6 250
TPCI.055	TPCI 5,80% 2020 -2027	/			4 000
TPCI.056	TPCI 5,90% 2020- 2030	/			7 726
TPCI.045	TPCI 5,80% 2020 -2027	/			2 000
TPCI.046	TPCI 5,90% 2020 - 2030	/			5 100
TPCI.047	TPCI 5,80% 2020 - 2027	/			2 050
TPCI.048	TPCI 5,80% 2020- 2027	/			4 039
TPCI.049	TPCI 5,90% 2020- 2030	/			6 303
TPCI.050	TPCI 5,90% 2020-2030	/			6 250
TPCI.039	TPCI 5,75% 2019 - 2026	/			2 000
TPCI.040	TPCI 5,75% 2019-2026	/			2 000
TPCI.041	TPCI 5,80% 2020-2027	/			10 000
TPCI.042	TPCI 5,90% 2020-2030	/			10 000
TPCI.043	TPCI 5,90% 2020 - 2030	/	10,000	8	10 000

TPCI.O44	TPCI 5,80% 2020 - 2027			/			9 800
TPCI.O29	TPCI 6% 2018-2026			/			10 000
TPCI.O34	TPCI 6% 2019-2029			/			3 675
TPCI.O35	TPCI 5,75% 2019 -2026			/			10 000
TPCI.O36	TPCI 5,75% 2019- 2026			/			10 000
TPCI.O37	TPCI 5,80% 2019-2026			/			2 011
TPCI.O38	TPCI 5,75% 2019-2026			/			1 990
TPCI.O101	TPCI 5,85% 2026-2033			/			10 000
TPCI.O102	TPCI 6,00% 2026-2036		33	9,500	/		10 000
TPCI.O21	TPCI 6% 2016-2028			/			10 000
TPCI.O23	TPCI 5.90% 2016-2026			/			10 000
TPCI.O24	TPCI 6.25% 2017-2029			/			9 700
TPCI.O28	TPCI 6% 2018 - 2026			/			9 200
TPBJ.O5	TPBJ 5,85 % 2022-2042			/			10 000
TPBJ.O6	TPBJ 5,75% 2022-2037			/			10 000
TPBJ.O7	TPBJ 5,70% 2023-2030			/			10 000
TPBJ.O8	TPBJ 6,20% 2023-2038			/			10 000
TPBJ.O9	TPBJ 6,00% 2025-2032			/			9 980
TPCI.O100	TPCI 5,85% 2025-2032			/			10 000
TPBF.O4	TPBF 6.50% 2017-2027			/			10 000
TPBF.O8	TPBF 6,50% 2019-2027		153	9,650	/		9 650
TPBF.O9	TPBF 6,50% 2019 - 2027			/	11,499	6	11 499
TPBJ.O10	TPBJ 6,15% 2025-2035			/			10 000
TPBJ.O3	TPBJ 6,50% 2020-2028			/			10 000
TPBJ.O4	TPBJ 5,50 % 2022-2037			/			10 000
TPBF.O20	ETAT DU BURKINA 6,55% 2024-2031			/	10,000	125	10 000
TPBF.O21	ETAT DU BURKINA 6,50% 2024-2029			/			9 650
TPBF.O22	ETAT DU BURKINA 6,80% 2024-2032		23	10,000	/		10 000
TPBF.O23	ETAT DU BURKINA 6,60% 2025-2030			/			10 300
TPBF.O24	ETAT DU BURKINA 6,80% 2025-2032			/	10,000	31	10 000
TPBF.O25	ETAT DU BURKINA 7% 2025-2035			/	9,999	4	9 999
TPBF.O14	TPBF 6,30% 2022-2034			/			9 799
TPBF.O15	ETAT DU BURKINA 6,30 % 2022-2			/	10,000	88	9 999
TPBF.O16	ETAT DU BURKINA 6% 2023-2028		10	9,600	/		10 000
TPBF.O17	TPBF 6,30 % 2023-2030			/			10 000
TPBF.O18	TPBF 6,50% 2023-2033			/	9,950	3	9 945
TPBF.O19	ETAT DU BURKINA 6,30% 2024-2029			/	10,000	158	10 000
PTRC.O1	PETRO IVOIRE 6,80% 2022-2029			/			12 500
SNTS.O2	SONATEL 6,50% 2020-2027			/	3,150	58	3 000
TPBF.O10	TPBF 6,50% 2020 - 2028		10	3,216.69	/		3 333
TPBF.O11	TPBF 6,50 % 2020-2028			/			4 127
TPBF.O12	TPBF 6.50% 2021-2031			/			9 990
TPBF.O13	TPBF 6,50 % 2021 - 2031			/	9,700	49	9 600
FDFINBF.O1	FIDELIS FINANCE CAP25 7,00% 2023-2028			/			6 250
FDFINBF.O2	FIDELIS FINANCE PME ELAN CROISSANCE UMOA 7% 2025-2030			/	9,800	5	10 000
FDFINBF.O3	FIDELIS FINANCE PME ELAN CROISSANCE UMOA 2 - 7% 2025-2030			/	10,000	42	9 900
NRMC.O1	NOURMONY HOLDING 7,25% 2024-2029			/			10 000
ORGT.O2	ORAGROUP SA 7,15% 2021-2028			/	5,900	9 999	5 900
PADS.O3	PAD 6,60% 2020-2027			/	3,000	127	3 000
EOS.O30	ETAT DU SENEGAL 6,40% 2025-2028			/	9,990	32	10 000
EOS.O31	ETAT DU SENEGAL 6,60% 2025-2030			/			10 000
EOS.O32	ETAT DU SENEGAL 6,75% 2025-2032			/			9 600
EOS.O33	ETAT DU SENEGAL 6,95% 2025-2035			/			10 000
EOS.O8	ETAT DU SENEGAL 5,95% 2022-2034			/			10 000
EOS.O9	ETAT DU SENEGAL 6,00 % 2023-20			/			9 800

EOS.O24	ETAT DU SENEGAL 6,75% 2025-2032			/			9 800
EOS.O25	ETAT DU SENEGAL 6,95% 2025-2035			/			9 500
EOS.O26	ETAT DU SENEGAL 6,40% 2025-2028			/	9,950	16 485	9 300
EOS.O27	ETAT DU SENEGAL 6,60% 2025-2030			/	9,900	22 320	9 950
EOS.O28	ETAT DU SENEGAL 6,75% 2025-2032	150	9,800	/			9 800
EOS.O29	ETAT DU SENEGAL 6,95% 2025-2035			/	10,000	155	10 000
EOS.O18	ETAT DU SENEGAL 6,40 % 2025-20			/			9 950
EOS.O19	ETAT DU SENEGAL 6,60 % 2025-2030			/			10 000
EOS.O20	ETAT DU SENEGAL 6,75 % 2025-20			/			9 700
EOS.O21	ETAT DU SENEGAL 6,95 % 2025-20			/			10 000
EOS.O22	ETAT DU SENEGAL 6,40% 2025-202			/	9,800	500	9 800
EOS.O23	ETAT DU SENEGAL 6,60% 2025-203			/	10,000	15	10 000
EOS.O12	ETAT DU SENEGAL 6,15 % 2023-2028			/			9 700
EOS.O13	ETAT DU SENEGAL 6,30 % 2023-2030			/			9 999
EOS.O14	ETAT DU SENEGAL 6,50 % 2023-2033			/	10,000	5	9 800
EOS.O15	ETAT DU SENEGAL 6,25 % 2024-2029			/			10 000
EOS.O16	ETAT DU SENEGAL 6,45 % 2024-2031			/			10 000
EOS.O17	ETAT DU SENEGAL 6,65 % 2024-2034			/			10 000
EOM.O6	ETAT DU MALI 6,50% 2020-2027			/			4 000
EOM.O7	ETAT DU MALI 6.50% 2021-2031			/			6 250
EOM.O8	ETAT DU MALI 6,20 % 2022-2032			/	10,000	164	10 000
EOM.O9	ETAT DU MALI 6,30% 2022-2032			/	9,800	32	9 795
EOS.O10	ETAT DU SENEGAL 6,15 % 2023-2030			/			10 000
EOS.O11	ETAT DU SENEGAL 6,35 % 2023-2033			/	10,000	4	10 000
EOM.O19	ETAT DU MALI 6,55% 2025-2032			/			10 000
EOM.O20	ETAT DU MALI 6,35% 2025-2030			/			10 000
EOM.O21	ETAT DU MALI 6,55% 2026-2036			/			10 000
EOM.O22	ETAT DU MALI 6,35% 2026-2033			/			10 000
EOM.O4	ETAT DU MALI 6,50% 2019-2027			/			4 620
EOM.O5	ETAT DU MALI 6,50% 2020-2028			/			3 933
EOM.O13	ETAT DU MALI 6,50 % 2024-2034			/			10 000
EOM.O14	ETAT DU MALI 3,00 % 2024-2031			/			10 000
EOM.O15	ETAT DU MALI 6,55 % 2024-2031			/			10 000
EOM.O16	ETAT DU MALI 6,35 % 2024-2029			/			10 000
EOM.O17	ETAT DU MALI 6,55% 2025-2032			/			10 000
EOM.O18	ETAT DU MALI 6,35% 2025-2030			/			10 000
CRRH.O7	CRRH-UEMOA 5.95% 2017-2029			/			2 917
CRRH.O8	CRRH-UEMOA 5.95% 2018-2030			/			3 713
CRRH.O9	CRRH-UEMOA 6.05% 2018-2033			/			5 000
EOM.O10	ETAT DU MALI 6,20 % 2022-2029			/	10,000	8	10 000
EOM.O11	ETAT DU MALI 6,40 % 2023-2030			/	10,000	22	10 000
EOM.O12	ETAT DU MALI 6,50 % 2023-2030			/			9 800
BABS.O1	GSS BAOBAB 6,80% 2024-2029			/	9,900	2 065	10 000
BIDC.O8	BIDC-EBID GSS BOND 6,50% 2024-2031			/			10 000
CRRH.O11	SOCIAL BOND CRRH-UEMOA 6,00% 2025-2040	1	10,000	/			10 000
ECOC.O1	GENDER BOND ECOBANK CI 6,50% 2024-2029			/			10 000

SUKUK ET TITRES ASSIMILES

Symbole	Titre	Quantité résiduelle à l'achat	Cours Achat / Vente	Quantité résiduelle à la vente	Cours de Référence
SUKSN.S2	SUKUK SN 6% 2016-2026		/		10 000
SUKTG.S1	SUKUK TG 6.5% 2016-2026		/		10 300

CALENDRIER DES ASSEMBLEES GENERALES
ANNEE : 2026

Société	Nature	Date	Heure	Lieu
SITAB	Ordinaire	15/07/2026	10:00:00	SALLE JEWELS de la CGECI au Plateau
ERIUM CI	Ordinaire	13/07/2026	09:00:00	SALLE DE CONFÉRENCE DE L'HOTEL TIAMA , à Abidjan (République de Côte d'Ivoire)
SODECI	Ordinaire	30/06/2026	08:30:00	Espace CRYSTAL sis à Abidjan Zone 4C
NSBC	Ordinaire	30/06/2026	10:30:00	Espace Latrille Events, sis à Abidjan-Cocody, Deux-Plateaux, Boulevard Latrille, à proximité du Carrefour Duncan
BIIC	Ordinaire	30/06/2026	13:00:00	Salle bleue du palais des congrès de Cotonou
LNB	Ordinaire	30/06/2026	08:00:00	Salle bleue du palais des congrès de Cotonou
TRACTAFRIC CI	Mixte	30/06/2026	10:00:00	Hôtel MOVENPICK ABIDJAN sis au Plateau, Avenue Terrasson de Fougères, Ange Rue Gourgas
NEI-CEDA CI	Ordinaire	25/06/2026	10:00:00	Hôtel TIAMA, Abidjan-Plateau
VIVO ENERGY CI	Ordinaire	24/06/2026	10:00:00	Espace JECKAD, Angré 7e tranche Rue L155, à côté de l'Hôtel Silver Moon
CIE CI	Ordinaire	24/06/2026	08:30:00	Visioconférence
SMB	Ordinaire	23/06/2026	09:30:00	Amphithéâtre de la CGECI (La Maison de l'Entreprise) sis à Abidjan-Plateau, à l'Angle du Boulevard de la République et de l'Avenue Lamblin ou par visioconférence
SAFCA CI	Mixte	23/06/2026	09:00:00	Siège de Alios Finance Côte d'Ivoire, sis à Abidjan Commune de Treichville, Rue des carrossiers, zone 3
CFAO MOTORS CI	Ordinaire	23/06/2026	09:00:00	Siège social sis à Abidjan, 117, Boulevard de Marseille
SGB CI	Mixte	22/06/2026	15:00:00	Espace Latrille Events, sis à Abidjan commune de Cocody, aux Deux-Plateaux Boulevard Latrille
FILTISAC CI	Ordinaire	18/06/2026	10:00:00	Immeuble C.R.R.A.E - U.M.O.A ABIDJAN - Plateau (RCI)
TOTALENERGIES MARKETING SN	Ordinaire	17/06/2026	10:00:00	Noom Hôtel Dakar Sea Plaza (ex Radisson Blu de Dakar)
BERNABE CI	Ordinaire	15/06/2026	10:00:00	ABIDJAN, à la salle de conférence GEWELS de la Maison du Patronat Ivoirien (CGECI) au Plateau
NESTLE CI	Ordinaire	11/06/2026	10:00:00	L'ESPACE LATRILLE EVENTS situé à Abidjan, Cocody, Deux Plateaux, Boulevard Latrille, Carrefour Duncan
SERVAIR ABIDJAN CI	Ordinaire	10/06/2026	10:30:00	Salle JEWELS de la Maison de l'Entreprise (CGECI) sise au Plateau, Avenue Lamblin
SOLIBRA	Ordinaire	05/06/2026	09:00:00	Salle Jewels de la Maison de l'Entreprise sise au Plateau, Avenue Lamblin
ECOBANK TG	Ordinaire	03/06/2026	10:30:00	Salle de Conférence du Centre Panafricain Ecobank, 2365, Boulevard du Mono, Lomé, Togo
SOGB	Ordinaire	28/05/2026	10:30:00	Immeuble CRRAE - UEMOA sis à Abidjan Plateau
SETAO CI	Ordinaire	28/05/2026	10:00:00	Hôtel TIAMA (salon EBENE) - Abidjan Plateau
SICOR	Ordinaire	22/05/2026	09:00:00	Siège de la Société à l'Usine SICOR de Jacquerville
SUCRIVOIRE	Ordinaire	21/05/2026	09:30:00	Par visioconférence via la plateforme web dédiée à l'Assemblée Générale ou en présentiel à la Salle de conférence de la CRRAE-UMOA) Abidjan Plateau (Côte d'Ivoire)
TOTAL	Ordinaire	21/05/2026	10:00:00	Sofitel Abidjan Hôtel Ivoire sis au Boulevard Hassan II, Cocody Abidjan Côte d'Ivoire
SIB	Ordinaire	12/05/2026	10:00:00	Par Visioconférence ou en présentiel à la CRRAE-UMOA (Abidjan - Plateau, Angle Boulevard Botreau Roussel, Rue Privée CRRAE-UMOA)
ECOBANK TG	Extraordinaire	07/05/2026	10:30:00	Par Visioconférence
BICI CI	Ordinaire	04/05/2026	10:00:00	Auditorium de la Maison des Entreprises (CGECI) sise au Plateau
BANK OF AFRICA BN	Ordinaire	30/04/2026	10:00:00	GOLDEN TULIP LE DIPLOMATE à Cotonou
ORANGE CI	Ordinaire	29/04/2026	10:00:00	En présentiel au siège de la société, sis à Abidjan, Cocody Riviera Golf, Boulevard de France, Immeuble Orange Village ou par visioconférence en envoyant un courrier électronique à l'adresse ag2026-orangeci@quorumenligne.com
ONATEL BF	Ordinaire	29/04/2026	10:30:00	AZALÁI HÔTEL, OUAGADOUGOU-BURKINA FASO
ECOBANK CI	Ordinaire	28/04/2026	10:00:00	Par Visioconférence ou en présentiel à l'hôtel Radisson Blu, sis à Abidjan Port-Bouët, route de l'Aéroport International Félix Houphouët Boigny
SONATEL	Ordinaire	16/04/2026	10:00:00	Visioconférence, au NOOM Hôtel à Dakar
CORIS BANK INTERNATIONAL	Ordinaire	16/04/2026	09:00:00	Sopatel Hôtel Silmandé SA
BANK OF AFRICA CI	Ordinaire	15/04/2026	10:00:00	Salle Fromager de l'hôtel IVOTEL du Plateau (10ème étage)

BANK OF AFRICA ML	Ordinaire	14/04/2026	09:30:00	Siège de la banque à l'Immeuble BANK OF AFRICA, Avenue du Mali, Quartier ACI 2000
PALM CI	Ordinaire	14/04/2026	09:00:00	Salle de Conférence de la CRRAE-UMOA à Abidjan-Plateau (Côte d'Ivoire) ou par VISIOCONFERENCE, via la plateforme web dédiée
SAPH CI	Ordinaire	09/04/2026	09:00:00	Salle de Conférence de la CRRAE-UMOA à Abidjan-Plateau en présentiel ou par visioconférence, via la plateforme web dédiée à l'Assemblée Générale
BANK OF AFRICA SN	Ordinaire	07/04/2026	09:30:00	Immeuble Elan II au 2ème Etage, Almadies, Zone 12, Route de Ngor à Dakar
BANK OF AFRICA NG	Ordinaire	03/04/2026	10:00:00	Centre de Formation de BOA-NIGER (BOA-Siège)
SICABLE	Ordinaire	27/03/2026	10:00:00	Hôtel TIAMA, à ABIDJAN
UNILEVER CI	Ordinaire	27/03/2026	10:00:00	Salle Sirocco 1 de l'Hôtel Novotel Adagio, situé à Marcory Boulevard Felix Houphouet Boigny ex VGE, à proximité de l'Hôtel Azalaï ou par Visioconférence en envoyant un courriel à l'adresse : servicesfinanciers@hudson-cie.com
BANK OF AFRICA BF	Ordinaire	23/03/2026	10:00:00	AZALAÏ Hôtel à la salle DIMAKO

L'actualité de la BRVM sur nos plateformes digitales

Infos BRVM

Pour recevoir les informations boursières par SMS, souscrivez :



Côte d'Ivoire : *430#
Bénin : *430*15#



Côte d'Ivoire : #139#
Burkina Faso : *310#



Côte d'Ivoire : *431#
Niger : *512*9#
Togo : *310#

Site web

www.brvm.org

Application Mobile

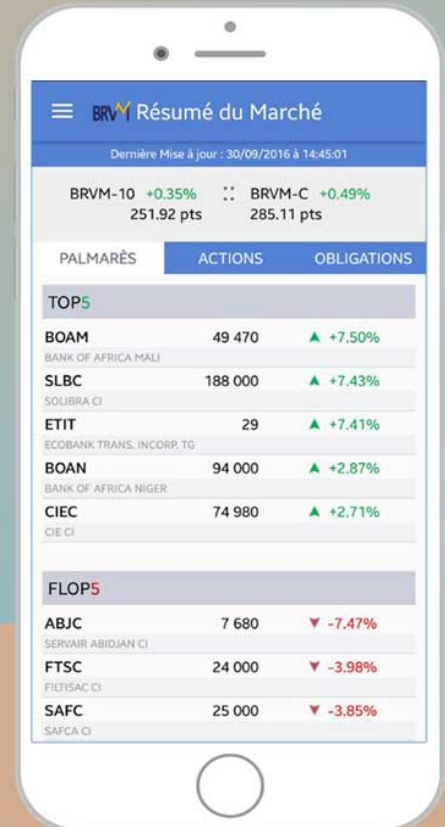

Disponible sur
 Google play

Disponible sur
 App Store



Nous suivre sur :



AVIS N° 188 - 2026 / BRVM / DG

Ecobank Transnational Incorporated TG

Paiement du dividende net annuel Exercice 2025

La Bourse Régionale des Valeurs Mobilières (BRVM) porte à la connaissance du public et des intervenants du marché que, conformément à l'avis N° 170 - 2026 / BRVM / DG, la société Ecobank Transnational Incorporated mettra en paiement, le **30 juin 2026**, son dividende net annuel de 0,9 FCFA par action, au titre de l'exercice 2025.

Pour rappel, la date de fermeture des registres étant fixée au mardi 30 juin 2026, le titre Ecobank Transnational Incorporated (symbole : ETIT) cotera **ex-dividende** à partir du **lundi 29 juin 2026**.

Par conséquent, tous les ordres de bourse en attente dans le système de négociation à cette date, seront annulés.

Pour toute information complémentaire, veuillez contacter la SGI EDC INVESTMENT CORPORATION, 01 BP 4107 Abidjan 01, Tél. : (225) 27 20 21 10 44, Fax : (225) 27 20 21 10 46, E-mail : eic@ecobank.com.

Fait à Abidjan, le 26 juin 2026

Pour le Directeur Général de la BRVM,
Le Directeur du Département des
Opérations et des Systèmes
d'Information,
Chargé de l'Intérim



Moussa DAVOU

A. K. R.



LOTÉRIE NATIONALE DU BÉNIN S.A

SOCIÉTÉ ANONYME AVEC CONSEIL D'ADMINISTRATION AU CAPITAL SOCIAL DE 2.000.000.000 FCFA
SIEGE SOCIAL: ANGLE AVENUE CLOZEL ET BOULEVARD DE LA MARINA 2650, 01 BP 998 - TEL (229) 01 21 31 43 00 / 01 21 31 64 22
COTONOU (REP. DU BÉNIN) - EMAIL: secretariat.lnb@lnb.bj SITE WEB: www.loteriebenin.bj RCCM:RB / COT / 09B4513 (Ancien 14730B)
INSAE N° 2918103249553 N°IFU: 3200700020617



◆ AVIS DE CONVOCATION ◆ ASSEMBLÉE GÉNÉRALE ORDINAIRE ANNUELLE (ANNULE ET REMPLACE)

Les Actionnaires de la Loterie Nationale du Bénin, sont convoqués en Assemblée Générale Ordinaire Annuelle le **mardi 30 juin 2026 à 08 heures (GMT)** à la **salle bleue du palais des Congrès de Cotonou** à l'effet de délibérer sur l'ordre du jour suivant :

- 1- Présentation du Rapport de Gestion du Conseil d'Administration sur l'exercice clos le 31 décembre 2025 ;
- 2- Présentation du Rapport spécial des Commissaires aux Comptes sur l'exercice clos le 31 décembre 2025 ;
- 3- Approbation des comptes de l'exercice clos le 31 décembre 2025 et Affectation du résultat ;
- 4- Quitus à donner aux Administrateurs et décharge aux Commissaires aux Comptes pour l'exécution de leur mission au cours de l'exercice social clos le 31 décembre 2025 ;
- 5- Nomination des administrateurs pour une durée exceptionnelle de deux (02) ans ;
- 6- Pouvoirs pour l'accomplissement des formalités à l'issue de l'Assemblée Générale.

Conformément à l'article 525 de l'Acte uniforme OHADA relatif au droit des sociétés commerciales et du GIE, les documents relatifs à cette Assemblée Générale seront mis à la disposition des actionnaires sur demande à l'adresse ag2026LNB@quorumenligne.com quinze jours (15) jours avant la tenue de l'assemblée, soit à partir du 15 juin 2026.

Tout actionnaire, quel que soit le nombre d'actions qu'il possède, pourra participer personnellement ou se faire représenter par un mandataire de son choix.

À cet effet, des formules de pouvoir sont à la disposition des actionnaires au siège social.



AGENCES REGIONALES : COTONOU, LOKOSSA, PORTO-NOVO, ABOMEY, NATITINGOU, PARAKOU

Les lots aux gagnants, les bénéfiques à toute la Nation



Les actionnaires qui le souhaitent et qui remplissent les conditions peuvent assister à ladite assemblée en présentiel ou par visioconférence en envoyant un courrier électronique à l'adresse ag2026LNB@quorumenligne.com et en indiquant leur nom et prénom ainsi que leur SGI pour recevoir le lien et les identifiants de connexion. Les actionnaires peuvent s'inscrire jusqu'au 29 juin 2026 à 22h30 minutes (GMT).

Le quorum nécessaire pour la tenue de l'Assemblée Générale sera déterminé en fonction des actionnaires présents physiquement et ceux y assistant par visioconférence.

L'admission des actionnaires en séance sera subordonnée à la présentation d'une pièce d'identité en cours de validité.

Le droit de participer à l'assemblée générale sera subordonné à l'inscription des actions au nom de l'actionnaire au jour de l'assemblée générale dans le registre des titres nominatifs tenu par la Loterie Nationale du Bénin (LNB).

La Présidente du Conseil d'Administration

LOTERIE NATIONALE DU BENIN SA

Président du Conseil
d'Administration

Sarah Bénédicte KPENOU

◆ PROJET DE RESOLUTIONS ◆

PREMIERE RESOLUTION : APPROBATION DU RAPPORT DE GESTION

L'Assemblée Générale Ordinaire (AGO) après avoir entendu lecture du rapport de gestion du Conseil d'Administration sur les comptes de l'exercice clos le 31 décembre 2025 approuve le document tel qu'il est présenté.

DEUXIEME RESOLUTION : APPROBATION DES COMPTES ET DU BILAN DE L'EXERCICE 2025

L'Assemblée Générale Ordinaire (AGO), après avoir entendu lecture du rapport spécial présenté par les Commissaires aux Comptes sur les comptes de l'exercice clos le 31 décembre 2025, approuve les comptes et le bilan dudit exercice tel qu'il est présenté.

TROISIEME RESOLUTION : AFFECTATION DU RESULTAT DE L'EXERCICE

L'Assemblée Générale Ordinaire (AGO) approuve la proposition du Conseil d'Administration d'affecter le résultat de l'exercice qui s'élève à un bénéfice de FCFA 4 622 243 779 de la manière suivante :

RUBRIQUES	
Résultat Net 2025 (A)	4 622 243 779
Dotation pour les investissements à caractère social, culturel et sportif (*) (de 5% à 20%) (Art.33 statuts LNB) (B)	7% 323 557 065
Bénéfice Distribuable (C) = (A-B)	4 298 686 714
Projet de distribution de dividendes	80%
Dividende brut (C *80%)	3 438 949 372
Dividende brut par action	173
Dividende net par action	164
Affectation au Report à Nouveau créateur	859 737 343

Ainsi, chacune des 20 000 000 actions formant le capital recevra un dividende brut de 173 FCFA.

Après déduction de l'impôt sur le revenu des capitaux mobiliers - IRCM (sur dividendes reçus et retenue à la source), le dividende net par action s'élèvera ainsi à 164 FCFA.

Le dividende sera mis en paiement à compter du 02 Août 2026.

QUATRIEME RESOLUTION: QUITUS AUX ADMINISTRATEURS ET DECHARGE AUX COMMISSAIRES AUX COMPTES

L'Assemblée Générale Ordinaire (AGO), après avoir pris connaissance des rapports du Conseil d'Administration et des Commissaires aux comptes relatifs à l'exercice clos le 31 décembre 2025, donne aux Administrateurs quitus entier, définitif et sans réserve de l'exécution de leur mandat au titre dudit exercice et accorde également décharge aux Commissaires aux comptes pour l'accomplissement de leur mission au cours du même exercice.

AJOUT DE RESOLUTION

CINQUIEME RESOLUTION: NOMINATION DES ADMINISTRATEURS POUR UNE DUREE EXCEPTIONNELLE DE DEUX (02) ANS

L'Assemblée Générale Ordinaire, après avoir pris connaissance du rapport du Conseil d'Administration et conformément aux statuts de la Loterie Nationale du Bénin SA, décide de procéder à la nomination en qualité d'administrateurs des entités suivantes :

- le Ministère de l'Economie et des Finances chargé de la Coopération ;
- la Présidence de la République ;
- le Ministère de l'Economie et des Finances, chargé des finances et de la microfinance ;
- le Ministère de la Transformation Digitale et de l'Innovation, en charge de la stratégie nationale d'intelligence artificielle ;
- le Ministère du Commerce Intérieur, en charge de la formalisation de l'économie.

Dans le but d'harmoniser les mandats des administrateurs, cette nomination est effectuée pour une durée exceptionnelle de deux (02) ans, venant à échéance à l'issue de l'Assemblée Générale Ordinaire appelée à statuer en 2028 sur les comptes de l'exercice clos le 31 décembre 2027.

SIXIEME RESOLUTION: POUVOIRS POUR L'ACCOMPLISSEMENT DES FORMALITES

L'Assemblée Générale Ordinaire (AGO), donne pouvoir au porteur d'un original, d'une copie ou d'un extrait certifié conforme pour accomplir toutes les formalités.

Dénomination sociale de l'entité : **ERIUUM COTE D'IVOIRE**

Adresse : **ZONE INDUSTRIELLE VRIDI, RUE SYLVESTRE L14**

N° de compte contribuable (NCC) : **0100769 H**

N° de télédéclarant (NTD) : **1348214296451**

Exercice clos le : **31/12/2025**

Sigle usuel : **ERIUUM CI**

Durée (en mois) : **12**

BILAN

REF	ACTIF (1)	NOTE	EXERCICE au 31/12/ N			EXERCICE AU 31/12/N-1	REF	PASSIF	NOTE	EXERCICE AU 31/12/N	EXERCICE AU 31/12/N-1
			BRUT	AMORT et DEPREC.	NET	NET				NET	NET
AD	IMMOBILISATIONS INCORPORELLES	3	96 259 077	80 240 816	16 018 261	24 018 263	CA	Capital	13	873 400 000	873 400 000
AE	Frais de développement et de prospection		0	0	0	0	CB	Apporteurs capital non appelé (-)	13	0	0
AF	Brevets, licences, logiciels et droits similaires		16 259 077	16 259 076	1	1	CD	Primes liées au capital social	14	0	0
AG	Fonds commercial et droit au bail		80 000 000	63 981 740	16 018 260	24 018 262	CE	Ecart de réévaluation	3e	275 903 262	275 903 262
AH	Autres immobilisations incorporelles		0	0	0	0	CF	Réserves indisponibles	14	174 680 000	174 680 000
AI	IMMOBILISATIONS CORPORELLES	3	18 208 791 966	9 623 102 748	8 585 689 219	7 403 257 633	CG	Réserves libres	14	180 647 479	180 647 479
AJ	Terrains dont Placement Net : 0	0					CH	Report à nouveau (+ ou -)	14	-599 709 498	-356 299 654
AK	Bâtiments dont Placement Net : 0	0	971 401 600	488 871 693	482 529 908	518 371 915	CJ	Résultat net de l'exercice (bénéfice + ou perte -)		179 293 282	376 956 818
AL	Aménagements, agencements et installations		1 054 961 234	848 927 401	206 033 833	261 580 105	CL	Subventions d'investissement	15	0	0
AM	Matériel, mobilier et actifs biologiques		15 829 311 180	8 107 846 309	7 721 464 871	6 510 196 480	CM	Provisions réglementées	15	1 442 327 144	1 747 136 935
AN	Matériel de transport		353 117 952	177 457 345	175 660 607	113 109 133	CP	TOTAL CAPITAUX PROPRES ET RESSOURCES ASSIMILEES		2 526 541 669	3 272 424 840
AP	AVANCES ET ACOMPTES VERSES SUR IMMOBILISATIONS	3	159 965 666		159 965 666	204 092 264	DA	Emprunts et dettes financières diverses	16	4 061 913 362	424 913 254
AQ	IMMOBILISATIONS FINANCIERES	4	60 767 743	0	60 767 743	75 378 266	DB	Dettes de location-acquisition	16	0	0
AR	Titres de participation		0	0	0	0	DC	Provisions pour risques et charges	16	102 429 024	126 001 744
AS	Autres immobilisations financières		60 767 743	0	60 767 743	75 378 266	DD	TOTAL DETTES FINANCIERES ET RESSOURCES ASSIMILEES		4 164 342 386	550 914 998
AZ	TOTAL ACTIF IMMOBILISE		18 525 784 452	9 703 343 564	8 822 440 889	7 706 746 426	DF	TOTAL RESSOURCES STABLES		6 690 884 055	3 823 339 838
BA	ACTIF CIRCULANT HAO	5	0	0	0	0	DH	Dettes circulantes HAO	5	371 400 227	517 385 688
BB	STOCKS ET ENCOURS	6	2 932 781 054	512 391 978	2 420 389 076	2 593 553 956	DI	Clients, avances reçues	7	1 129 040 725	1 125 459 246
BG	CREANCES ET EMPLOIS ASSIMILES		3 907 316 216	587 276 276	3 320 039 940	3 670 207 221	DJ	Fournisseurs d'exploitation	17	3 896 850 664	3 747 972 136
BH	Fournisseurs avances versées	17	390 874 680	0	390 874 680	902 070 392	DK	Dettes fiscales et sociales	18	554 277 477	398 506 603
BI	Clients	7	2 806 521 715	587 276 276	2 219 245 439	1 549 727 484	DM	Autres dettes	19	217 270 586	2 192 536 985
BJ	Autres créances	8	709 919 821	0	709 919 821	1 218 409 345	DN	Provisions pour risques et charges à court terme	19	42 379 895	22 038 715
BK	TOTAL ACTIF CIRCULANT		6 840 097 270	1 099 668 254	5 740 429 016	6 263 761 177	DP	TOTAL PASSIF CIRCULANT		6 211 219 574	8 003 899 373
BQ	Titres de placement	9	0	0	0	0					
BR	Valeurs à encaisser	10	46 851 031		46 851 031	12 069 430	DQ	Banques, crédits d'escompte	20	0	0
BS	Banques, chèques postaux, caisse et assimilés	11	1 369 158	10 000	1 359 158	40 678 199	DR	Banques, établissements financiers et crédits de trésorerie	20	1 708 976 465	2 196 016 021
BT	TOTAL TRESORERIE-ACTIF		48 220 189	10 000	48 210 189	52 747 629	DT	TOTAL TRESORERIE-PASSIF		1 708 976 465	2 196 016 021
BU	Ecart de conversion-Actif	12	0	0	0	0	DV	Ecart de conversion-Passif	12	0	0
BZ	TOTAL GENERAL		25 414 101 911	10 803 021 818	14 611 080 094	14 023 255 232	DZ	TOTAL GENERAL		14 611 080 094	14 023 255 232

Dénomination sociale de l'entité :	ERIUM COTE D'IVOIRE	Exercice clos le :	31/12/2025	Signature usuel :	ERIUM CI
Adresse :	ZONE INDUSTRIELLE VRIDI, RUE SYLVESTRE L14	Durée (en mois) :	12		
N° de compte contribuable (NCC) :	0100769 H				
N° de télédéclarant (NTD) :	1348214296451				

BILAN

REF	ACTIF (1)	NOTE	EXERCICE au 31/12/ N			EXERCICE AU 31/12/N-1
			BRUT	AMORT et DEPREC.	NET	NET
AD	IMMOBILISATIONS INCORPORELLES	3	96 259 077	80 240 816	16 018 261	24 018 263
AE	Frais de développement et de prospection	0	0	0	0	0
AF	Brevets, licences, logiciels, et droits similaires	0	16 259 077	16 259 076	1	1
AG	Fonds commercial et droit au bail	0	80 000 000	63 981 740	16 018 260	24 018 262
AH	Autres immobilisations incorporelles	0	0	0	0	0
AI	IMMOBILISATIONS CORPORELLES	3	18 208 791 966	9 623 102 748	8 585 689 219	7 403 257 633
AJ	Terrains <i>dont Placement Net:</i>	0	0	0	0	0
AK	Bâtiments <i>dont Placement Net:</i>	0	971 401 600	488 871 693	482 529 908	518 371 915
AL	Aménagements, agencements et installations	0	1 054 961 234	848 927 401	206 033 833	261 580 105
AM	Matériel, mobilier et actifs biologiques	0	15 829 311 180	8 107 846 309	7 721 464 871	6 510 196 480
AN	Matériel de transport	0	353 117 952	177 457 345	175 660 607	113 109 133
AP	AVANCES ET ACOMPTES VERSES SUR IMMOBILISATIONS		159 965 666	0	159 965 666	204 092 264
AQ	IMMOBILISATIONS FINANCIERES	4	60 767 743	0	60 767 743	75 378 266
AR	Titres de participation	0	0	0	0	0
AS	Autres immobilisations financières	0	60 767 743	0	60 767 743	75 378 266
AZ	TOTAL ACTIF IMMOBILISE		18 525 784 452	9 703 343 564	8 822 440 889	7 706 746 426
BA	ACTIF CIRCULANT HAO	5	0	0	0	0
BB	STOCKS ET ENCOURS	6	2 932 781 054	512 391 978	2 420 389 076	2 593 553 956
BG	CREANCES ET EMPLOIS ASSIMILES	0	3 907 316 216	587 276 276	3 320 039 940	3 670 207 221
BH	Fournisseurs avances versées	17	390 874 680	0	390 874 680	902 070 392
BI	Clients	7	2 806 521 715	587 276 276	2 219 245 439	1 549 727 484
BJ	Autres créances	8	709 919 821	0	709 919 821	1 218 409 345
BK	TOTAL ACTIF CIRCULANT	0	6 840 097 270	1 099 668 254	5 740 429 016	6 263 761 177
BQ	Titres de placement	9	0	0	0	0
BR	Valeurs à encaisser	10	46 851 031	0	46 851 031	12 069 430
BS	Banques, chèques postaux, caisse et assimilés	11	1 369 158	10 000	1 359 158	40 678 199
BT	TOTAL TRESORERIE-ACTIF	0	48 220 189	10 000	48 210 189	52 747 629
BU	Ecart de conversion-Actif	12	0	0	0	0
BZ	TOTAL GENERAL	0	25 414 101 911	10 803 021 818	14 611 080 094	14 023 255 232

(1) Cette feuille ne peut pas être modifiée, elle sera remplie automatiquement avec les valeurs saisies dans l'onglet BILAN.

Dénomination sociale de l'entité : **ERIUM COTE D'IVOIRE**Adresse : **ZONE INDUSTRIELLE VRIDI, RUE SYLVESTRE L14**Sigle usuel : **ERIUM CI**N° de compte contribuable (NCC) : **0100769 H** Exercice clos le : **31/12/2025**Durée (en mois) : **12**N° de télédéclarant (NTD) : **1348214296451****BILAN**

REF	PASSIF (1)	NOTE	EXERCICE AU	EXERCICE AU
			31/12/N	31/12/N-1
			NET	NET
CA	Capital	13	873 400 000	873 400 000
CB	Apporteurs capital non appelé (-)	13	0	0
CD	Primes liées au capital social	14	0	0
CE	Ecart de réévaluation	3e	275 903 262	275 903 262
CF	Réserves indisponibles	14	174 680 000	174 680 000
CG	Réserves libres	14	180 647 479	180 647 479
CH	Report à nouveau (+ ou -)	14	-599 709 498	-356 299 654
CJ	Résultat net de l'exercice (bénéfice + ou perte -)	0	179 293 282	376 956 818
CL	Subventions d'investissement	15	0	0
CM	Provisions réglementées	15	1 442 327 144	1 747 136 935
CP	TOTAL CAPITAUX PROPRES ET RESSOURCES ASSIMILEES	0	2 526 541 669	3 272 424 840
DA	Emprunts et dettes financières diverses	16	4 061 913 362	424 913 254
DB	Dettes de location-acquisition	16	0	0
DC	Provisions pour risques et charges	16	102 429 024	126 001 744
DD	TOTAL DETTES FINANCIERES ET RESSOURCES ASSIMILEES	0	4 164 342 386	550 914 998
DF	TOTAL RESSOURCES STABLES	0	6 690 884 055	3 823 339 838
DH	Dettes circulantes HAO	5	371 400 227	517 385 688
DI	Clients, avances reçues	7	1 129 040 725	1 125 459 246
DJ	Fournisseurs d'exploitation	17	3 896 850 664	3 747 972 136
DK	Dettes fiscales et sociales	18	554 277 477	398 506 603
DM	Autres dettes	19	217 270 586	2 192 536 985
DN	Provisions pour risques et charges à court terme	19	42 379 895	22 038 715
DP	TOTAL PASSIF CIRCULANT	0	6 211 219 574	8 003 899 373
DQ	Banques, crédits d'escompte	20	0	0
DR	Banques, établissements financiers et crédits de trésorerie	20	1 708 976 465	2 196 016 021
DT	TOTAL TRESORERIE-PASSIF	0	1 708 976 465	2 196 016 021
DV	Ecart de conversion-Passif	12	0	0
DZ	TOTAL GENERAL	0	14 611 080 094	14 023 255 232

(1) Cette feuille ne peut pas être modifiée, elle sera remplie automatiquement avec les valeurs saisies dans l'onglet BILAN.

Dénomination sociale de l'entité :	ERIUM COTE D'IVOIRE			Signe usuel :	ERIUM CI
Adresse :	ZONE INDUSTRIELLE VRIDI, RUE SYLVESTRE L14			Durée (en mois) :	12
N° de compte contribuable (NCC) :	0100769 H	Exercice clos le :	31/12/2025		
N° de télédéclarant (NTD) :	1348214296451				

COMPTES DE RESULTAT

REF	LIBELLES	(2)	NOTE	EXERCICE AU	EXERCICE AU	
				31/12/N	31/12/N-1	
				NET (1)	NET (1)	
TA	Ventes de marchandises	A	+	21	2 310 246 284	2 433 844 564
RA	Achats de marchandises		-	22	-1 975 612 900	-1 863 365 752
RB	Variation de stocks de marchandises		-/+	6	-2 049 802 611	-1 548 242 540
XA	MARGE COMMERCIALE (Somme TA à RB)				-1 715 169 227	-977 763 728
TB	Ventes de produits fabriqués	B	+	21	4 419 195 073	4 174 697 238
TC	Travaux, services vendus	C	+	21	3 345 132 616	2 674 057 394
TD	Produits accessoires	D	+	21	0	0
XB	CHIFFRE D'AFFAIRES (A + B + C + D)				10 074 573 973	9 282 599 196
TE	Production stockée (ou déstockage)		-/+	6	1 838 935 154	1 842 588 923
TF	Production immobilisée		+	21	0	0
TG	Subventions d'exploitation		+	21	0	0
TH	Autres produits		+	21	1 111 780 519	753 385 714
TI	Transferts de charges d'exploitation		+	12	215 403 776	599 613 160
RC	Achats de matières premières et fournitures liées		-	22	-580 208 168	-682 716 252
RD	Variation de stocks de matières premières et fournitures liées		-/+	6	1 800 000	1 771 084
RE	Autres achats		-	22	-1 782 730 251	-1 692 583 597
RF	Variation de stocks d'autres approvisionnements		-/+	6	534 623 065	-17 566 373
RG	Transports		-	23	-632 939 018	-450 078 860
RH	Services extérieurs		-	24	-2 177 255 499	-1 710 915 325
RI	Impôts et taxes		-	25	-311 329 434	-314 674 877
RJ	Autres charges		-	26	-1 164 546 360	-1 128 726 899
XC	VALEUR AJOUTEE (XB +RA+RB) + (somme TE à RJ)				3 102 692 246	3 071 087 602
RK	Charges de personnel		-	27	-1 660 707 375	-1 597 387 758
XD	EXCEDENT BRUT D'EXPLOITATION (XC+RK)				1 441 984 871	1 473 699 844
TJ	Reprises d'amortissements, provisions et dépréciations		+	28	512 072 326	48 685 647
RL	Dotations aux amortissements, aux provisions et dépréciations		-	3C&28	-1 087 684 995	-1 000 080 430
XE	RESULTAT D'EXPLOITATION (XD+TJ+ RL)				866 372 202	522 305 061
TK	Revenus financiers et assimilés		+	29	54 685 724	13 144 019
TL	Reprises de provisions et dépréciations financières		+	28	0	0
TM	Transferts de charges financières		+	12	0	0
RM	Frais financiers et charges assimilées		-	29	-368 654 653	-288 201 136
RN	Dotations aux provisions et aux dépréciations financières		-	3C&28	0	0
XF	RESULTAT FINANCIER (somme TK à RN)				-313 968 929	-275 057 117
XG	RESULTAT DES ACTIVITES ORDINAIRES (XE+XF)				552 403 273	247 247 944
TN	Produits des cessions d'immobilisations		+	3D	0	0
TO	Autres Produits HAO		+	30	304 809 791	316 170 056
RO	Valeurs comptables des cessions d'immobilisations		-	3D	-418 843 373	0
RP	Autres Charges HAO		-	30	0	0
XH	RESULTAT HORS ACTIVITES ORDINAIRES (somme TN à RP)				-114 033 582	316 170 056
RQ	Participation des travailleurs		-	30	0	0
RS	Impôts sur le résultat		-	37	-259 076 409	-186 461 182
XI	RESULTAT NET (XG+XH+RQ+RS)				179 293 282	376 956 818

(1): Les montants seront précédés de signes (+) ou (-) en fonction de leurs soldes dans la balance générale:

(+/-) : Solde débiteur "(-)", solde créditeur "(+)"

(2): Les signes de cette colonne sont indicateurs du sens structurel des soldes, ils ne jouent pas le rôle de signes opérateurs.

Dénomination sociale de l'entité : **ERIUM COTE D'IVOIRE**
 Adresse : **ZONE INDUSTRIELLE VRIDI, RUE SYLVESTRE L14** Sigle usuel : **ERIUM CI**
 N° de compte contribuable (NCC) : **0100769 H** Exercice clos le : **31/12/2025** Durée (en mois) : **12**
 N° de télédéclarant (NTD) : **1348214296451**

TABLEAU DES FLUX DE TRESORERIE

REF	LIBELLES	NOTE	EXERCICE N	EXERCICE N-1
ZA	Trésorerie nette au 1er janvier (Trésorerie actif N-1 - Trésorerie passif N-1)	A	-2 143 268 392	-1 791 498 171
Flux de trésorerie provenant des activités opérationnelles				
FA	Capacité d'Autofinancement Globale (CAFG)		868 939 533	1 020 897 848
FB	- Variation d'actif circulant HAO (1)		0	0
FC	- Variation des stocks		173 164 880	-180 235 364
FD	- Variation des créances		350 167 081	1 651 763 952
FE	+ Variation du passif circulant (1)		-400 007 135	-797 266 756
	Variation du BF lié aux activités opérationnelles		0	0
	FB+FC+FD+FE :		123 324 826	674 261 832
ZB	Flux de trésorerie provenant des activités opérationnelles (Somme FA à FE)	B	992 264 359	1 695 159 680
Flux de trésorerie provenant des activités d'investissements				
FF	- Décaissements liés aux acquisitions d'immobilisations incorporelles		0	0
FG	- Décaissements liés aux acquisitions d'immobilisations corporelles		-1 928 150 810	-1 106 819 229
FH	- Décaissements liés aux acquisitions d'immobilisations financières		-9 677 870	-2 800 000
FI	+ Encaissements liés aux cessions d'immobilisations incorporelles et corporelles		0	0
FJ	+ Encaissements liés aux cessions d'immobilisations financières		2 888 393	10 333 344
ZC	Flux de trésorerie provenant des activités d'investissement (somme FF à FJ)	C	-1 934 940 287	-1 099 285 885
Flux de trésorerie provenant du financement par les capitaux propres				
FK	+ Augmentations de capital par apports nouveaux		0	0
FL	+ Subventions d'investissement reçues		0	0
FM	- Prélèvements sur le capital		0	0
FN	- Dividendes versés		0	0
ZD	Flux de trésorerie provenant des capitaux propres (somme FK à FN)	D	0	0
Trésorerie provenant du financement par les capitaux étrangers				
FO	+ Emprunts (2)		1 862 348 686	1 568 830 524
FP	+ Autres dettes financières diverses (3)		0	0
FQ	- Remboursements des emprunts et autres dettes financières		-437 170 642	-2 516 474 540
ZE	Flux de trésorerie provenant des capitaux étrangers (somme FO à FQ)	E	1 425 178 044	-947 644 016
ZF	Flux de trésorerie provenant des activités de financement (D+E)	F	1 425 178 044	-947 644 016
ZG	VARIATION DE LA TRÉSORERIE NETTE DE LA PÉRIODE (B+C+F)	G	482 502 116	-351 770 221
ZH	Trésorerie nette au 31 Décembre (G+A)	H	-1 660 766 276	-2 143 268 392
	Contrôle : Trésorerie actif N - Trésorerie passif N			

A l'exclusion des variations des créances et dettes liées aux activités d'investissement (variation des créances sur cession d'immobilisation et des dettes sur acquisition ou production d'immobilisation) et de financement (par exemple variation des créances sur subventions d'investissements reçues).

(1) Comptes 161, 162, 1661, 1662

(2) Comptes 16 sauf Comptes (161, 162, 1661, 1662) et comptes 18

ERIUM CÔTE D'IVOIRE

Société Anonyme au capital de 873.400.000 FCFA
Siège social : Z.I., Rue Sylvestre L14
01 BP 1753 ABIDJAN (République de COTE D'IVOIRE)
RCCM N° CI-ABJ-1962-B-769

TEXTE DES RESOLUTIONS PROPOSEES **L'ASSEMBLÉE GÉNÉRALE ORDINAIRE ANNUELLE** **DU 13 Juillet 2026**

PREMIERE RESOLUTION

L'Assemblée Générale, après avoir pris connaissance du rapport établi par le Conseil d'administration et après avoir entendu la lecture des rapports du Commissaire aux comptes, approuve les comptes annuels, à savoir le bilan, le compte de résultat et l'annexe arrêtés au 31 décembre 2025, tels qu'ils lui ont été présentés, ainsi que les opérations traduites dans ces comptes et résumées dans ces rapports.

En conséquence, l'Assemblée Générale donne pour l'exercice clos le 31 décembre 2025 quitus de leur gestion à tous les administrateurs et au Directeur Général.

DEUXIEME RESOLUTION

L'Assemblée Générale, après avoir entendu la lecture du rapport spécial du Commissaire aux comptes sur les conventions réglementées et statuant sur ce rapport, en approuve les termes ainsi que les conventions y figurant.

TROISIEME RESOLUTION

L'Assemblée Générale, après présentation du rapport de gestion de l'exercice et lecture du rapport du Commissaire aux comptes, approuve la proposition du Conseil d'administration et après avoir constaté que les comptes font apparaître, au titre de l'exercice clos le 31 décembre 2025, un résultat net bénéficiaire de 179 293 282 FCFA et décide de l'affecter en totalité au compte « Report à nouveau ».

QUATRIEME RESOLUTION

L'Assemblée Générale, approuvant la proposition du Conseil d'Administration, décide de ratifier le renouvellement des mandats d'administrateurs de :

- Monsieur Nicolas DJIBO,
- Monsieur Georges DECROP,

pour une durée de deux (2) ans qui prendra fin à l'issue de l'Assemblée Générale des actionnaires appelée à approuver en 2028 les comptes de l'exercice clos le 31 décembre 2027.

CINQUIEME RESOLUTION

L'Assemblée Générale, approuvant la proposition du Conseil d'Administration, décide de ratifier la nomination de Madame Nelly Pochtier-Peccoz en qualité d'administrateur pour une durée de deux (2) ans qui prendra fin à l'issue de l'Assemblée Générale des actionnaires appelée à approuver en 2028 les comptes de l'exercice clos le 31 décembre 2027.

SIXIEME RESOLUTION

L'Assemblée Générale Ordinaire, connaissance prise du rapport du Conseil d'administration décide de nommer le cabinet HOBSON SA en qualité de Commissaire aux comptes suppléant pour une période de six (6) exercices, soit jusqu'à l'issue de l'Assemblée Générale de 2032 qui statuera sur les comptes de l'exercice clos en 2031.

SEPTIEME RESOLUTION

L'Assemblée Générale Ordinaire décide de consentir une allocation globale d'un montant global de 2.150.000 FCFA brut au Conseil d'administration. Ce montant est mis à la disposition du Conseil d'Administration qui fixera la répartition entre ses membres.

HUITIEME RESOLUTION

L'Assemblée Générale donne tous pouvoirs au porteur d'originaux, de copies ou d'extraits du présent procès-verbal pour remplir toutes formalités de droit.

POUVOIR

Je soussigné(e) _____, actionnaire de la société Erium Côte d'Ivoire, société anonyme avec Conseil d'administration, au capital de 873.400.000 FCFA, ayant son siège social sis Z.I., Rue Sylvestre L.14, 01 BP 1753 ABIDJAN (République de COTE D'IVOIRE), immatriculée au registre du commerce et du crédit mobilier d'Abidjan sous le numéro CI-ABJ-1962-B-769 (la "**Société**") délègue pouvoir à _____ à l'effet de me représenter à l'Assemblée Générale Ordinaire de ladite Société, amenée à se réunir le 13 juillet 2026 (ou à toute autre date) à la salle de conférence de l'Hotel Tiama à Abidjan, avec l'ordre du jour suivant :

- Présentation du rapport établi par le conseil d'administration,
- Lecture et approbation du rapport du commissaire aux comptes et conventions visées aux articles 438 et suivants de l'Acte Uniforme du Traité OHADA relatif aux sociétés commerciales et aux groupes d'intérêt économique,
- Approbation des comptes de l'exercice clos le 31 décembre 2025 et quitus aux administrateurs et au directeur général,
- Affectation du résultat de l'exercice,
- Ratification du renouvellement du mandat de deux (2) administrateurs;
- Ratification de la nomination d'un (1) administrateur;
- Nomination d'un commissaire aux comptes suppléant ;
- Fixation de l'indemnité de fonction allouée au conseil d'administration,
- Pouvoirs pour l'accomplissement des formalités.

En conséquence, assister à cette réunion de l'Assemblée Générale Ordinaire et à toute autre réunion qui, par suite de défaut de quorum, serait ultérieurement convoquée avec le même ordre du jour, signer la feuille de présence, les procès-verbaux et toutes autres pièces, prendre part à toutes délibérations et émettre tous votes sur les questions à l'ordre du jour.

Fait à _____, le _____ 2026

Veuillez faire précéder votre signature de la mention suivante :

« BON POUR POUVOIR »

26 juin 2026

CALENDRIER DE PAIEMENT DES DIVIDENDES

ANNEE : 2025

Titres	Montant du dividende net par action en FCFA	Numéro de l'Avis	Date de publication de l'Avis au BOC	Ex-dividende	
				T-1	T
BOA BURKINA FASO	397	072-2026 BRVMDG	31/03/2026	22/04/2026	23/04/2026
BOA CÔTE D'IVOIRE	594,528	102-2026 BRVMDG	17/04/2026	05/05/2026	06/05/2026
SONATEL SENEGAL	1 740	111-2026 BRVMDG	23/04/2026	22/05/2026	26/05/2026
BOA BENIN	585	121-2026 BRVMDG	08/05/2026	22/05/2026	26/05/2026
ECOBANK CI (*)	888	128-2026 BRVMDG	08/05/2026	22/05/2026	26/05/2026
BOA SENEGAL	450	122-2026 BRVMDG	08/05/2026	29/05/2026	01/06/2026
SICABLE CI	152,02	134-2026 BRVMDG	13/05/2026	29/05/2026	01/06/2026
BOA MALI	305,04	129-2026 BRVMDG	11/05/2026	02/06/2026	03/06/2026
ORANGE CI (*)	800	138-2026 BRVMDG	20/05/2026	05/06/2026	08/06/2026
ONATEL BF	145,3214	137-2026 BRVMDG	19/05/2026	12/06/2026	15/06/2026
CORIS BANK INT. BF	900	154-2026 BRVMDG	03/06/2026	18/06/2026	19/06/2026
PALM CI (*)	501,596	162-2026 BRVMDG	10/06/2026	26/06/2026	29/06/2026
Ecobank Transnational Incorporated TG	0,9	170-2026 BRVMDG	16/06/2026	29/06/2026	30/06/2026
BICI CI (*)	1 315	176-2026 BRVMDG	17/06/2026	03/07/2026	06/07/2026
TOTALENERGIES MARKETING SN	176,65	185-2026 BRVMDG	24/06/2026	16/07/2026	17/07/2026
SOCIETE IVOIRIENNE DE BANQUE (*)	425	184-2026 BRVMDG	23/06/2026	30/07/2026	31/07/2026

(*) Dividende brut ; IRVM applicable de 12 % pour les personnes physiques et 10 % pour les personnes morales

BULLETIN OFFICIEL



OPCVM: FONDS COMMUNS DE PLACEMENT ET SOCIÉTÉS D'INVESTISSEMENT À CAPITAL VARIABLE

vendredi 26 juin 2026

Sociétés de gestion	Dépositaire	OPCVM	Catégorie	Origine	Valeur Liquidative							
					Précédente		Actuelle		Variation			
					Quotidienne	Date	Valeur	Date	Date	%		
AFRICABOURSE ASSET MANAGEMENT	AFRICABOURSE SA	FCP AAM EPARGNE CROISSANCE	D	5 000	12 960,34	24/06/2026	12 977,49	25/06/2026	19/11/2012	159,55%	0,13%	
		FCP AAM OBLIGATIFS	OATC	5 000	9 454,69	24/06/2026	9 457,05	25/06/2026	12/09/2012	89,14%	0,02%	
		FCP AAM EPARGNE ACTION	A	5 000	12 436,99	24/06/2026	12 481,05	25/06/2026	16/01/2017	149,62%	0,35%	
		FCP AAM SERENITIS	OATC	10 000	13 212,31	24/06/2026	13 214,02	25/06/2026	20/12/2023	32,14%	0,01%	
AFRICAM SA	SBIF	FCP EXPANSION	D	5 000	13 764,55	06/05/2026	ND	ND	01/01/2013	-	-	
		FCP SECURITAS	OMLT	5 000	8 754,84	06/05/2026	ND	ND	01/01/2013	-	-	
		FCP VALORIS	A	5 000	18 975,06	06/05/2026	ND	ND	01/01/2013	-	-	
AFRICAINNE DE GESTION D'ACTIFS	SGI AGI	FCP CAPITAL PLUS	D	1 000	1 656,65	23/06/2026	ND	ND	11/03/2019	-	-	
		FCP CONFORT PLUS	OMLT	1 000	1 543,46	23/06/2026	ND	ND	11/03/2019	-	-	
ATLANTIC ASSET MANAGEMENT	ATLANTIQUE FINANCE	FCP ATLANTIQUE CROISSANCE	D	5 000	5 802,43	16/01/2025	ND	ND	30/05/2015	-	-	
		FCP ATLANTIQUE LIQUIDITE	OCT	5 000	7 047,97	24/06/2026	ND	ND	12/07/2019	-	-	
		FCP ATLANTIQUE ACTIONS	A	5 000	9 679,97	16/01/2025	ND	ND	25/10/2019	-	-	
		FCP ATLANTIQUE SERENITE	OMLT	5 000	7 400,93	24/06/2026	ND	ND	12/07/2019	-	-	
		FCP ATLANTIQUE HORIZON	D	5 000	12 977,45	24/06/2026	ND	ND	25/10/2019	-	-	
		FCP ATLANTIQUE SECURITE	OMLT	5 000	7 258,57	16/01/2025	ND	ND	30/05/2015	-	-	
		FCP CAPITAL CROISSANCE	D	10 000	ND	23/06/2026	ND	24/06/2026	-	-	-	
BNI GESTION	BNI FINANCES	OBLIG SECURITE	OMLT	10 000	12 023,00	24/06/2026	ND	ND	06/06/2014	-	-	
		FCP DYNAMIC SAVINGS	A	10 000	16 019,00	24/06/2026	ND	ND	-	-	-	
BOA ASSET MANAGEMENT	BOA CAPITAL SECURITIES	FCP Emergence	D	5 000	9 071,59	23/06/2026	ND	ND	Fev.2010	-	-	
		FCP Tres Monea	OCT	25 000 000	38 678 589,76	23/10/2023	ND	ND	Dec. 2013	-	-	
CGF GESTION	CGF BOURSE	FCP ACTIONS PHARMACIE	D	1 000	1 298,78	24/06/2026	ND	ND	25/07/14	-	-	
		FCP SALAM CI	D	1 000	1 271,22	24/06/2026	ND	ND	01/03/17	-	-	
		FCP AL BARAKA 2	D	1 000	1 358,48	24/06/2026	ND	ND	25/01/18	-	-	
		FCP ASSUR SENEGAL	D	1000000	1 766 721,84	24/06/2026	ND	ND	06/07/14	-	-	
		FCP AVANTAGE AKWABA	D	1 000	1 976,56	24/06/2026	ND	ND	29/03/13	-	-	
		FCP PLACEMENT CROISSANCE	A	1 000	2 272,96	24/06/2026	ND	ND	29/03/13	-	-	
		FCP POSTEFINANCES HORIZON	D	1 000	2 843,74	24/06/2026	ND	ND	27/06/09	-	-	
		FCP PLACEMENT QUIETUDE	O	1 000	1 823,91	24/06/2026	ND	ND	29/03/13	-	-	
		FCP LIQUIDITE-OPTIMUM	D	10000	14 589,36	24/06/2026	ND	ND	01/10/17	-	-	
		FCP BNDE VALEURS	D	1 000	1 562,85	24/06/2026	ND	ND	02/09/16	-	-	
CORIS ASSET MANAGEMENT	CORIS BOURSE	FCP CORIS ACTIONS	A	5 000	12 040,55	03/03/2026	ND	ND	11/11/2014	-	-	
		FCP ASSURANCES	OCT	5 000	5 999,32	03/03/2026	ND	ND	22/11/2019	-	-	
		FCP CORIS PERFORMANCE	D	5 000	11 158,53	03/03/2026	ND	ND	11/11/2014	-	-	
NSIA AM	BOA CI	NSIA FONDS DIVERSIFIE	D	5 000	7 989,89	22/06/2026	ND	ND	03/12/2018	-	-	
		AUREORE OPPORTUNITES	A	5 000	11 421,98	22/06/2026	ND	ND	08/03/2019	-	-	
		AUREORE SECURITE	OMLT	5 000	6 757,53	22/06/2026	ND	ND	03/09/2021	-	-	
		NSIA ASSURANCES OPTIMUM	D	1 000 000	1 511 291,78	22/06/2026	ND	ND	30/09/2021	-	-	
		AUREORE MONETARIS	M	5 000	6 055,43	22/06/2026	ND	ND	24/04/2024	-	-	
	NSIA FINANCE	TAWFIR HALAL	D	5 000	6 695,75	22/06/2026	ND	ND	17/07/2024	-	-	
		AUREORE SECURITE II	OMLT	6 133	6 139,13	22/06/2026	ND	ND	17/10/2024	-	-	
		AUREORE OBLIGATIONS SOUVERAINES	OMLT	10 000	11 259,59	22/06/2026	ND	ND	03/03/2025	-	-	
		OBLIGATIONS PREMIUM	OMLT	5 000	5 777,98	22/06/2026	ND	ND	26/02/2025	-	-	
		FCP-1 OPTI PLACEMENT	A	5 000	36 951,68	28/05/2026	ND	ND	01/02/2002	-	-	
OAM S.A	SGI TOGO	FCP-2 OPTI REVENU	OMLT	5 000	9 787,60	28/05/2026	ND	ND	01/02/2002	-	-	
		FCP-3 OPTI CAPITAL	D	5 000	26 051,28	28/05/2026	ND	ND	24/01/2003	-	-	
		FCP SOGEAVENIR	D	5 000	2 990,00	15/06/2026	ND	ND	01/10/2002	-	-	
		FCP SOGEBRE	D	4 888	7 114,00	15/06/2026	ND	ND	23/12/2014	-	-	
		FCP SOGEDYNAMIQUE	A	4 888	7 814,00	15/06/2026	ND	ND	23/12/2014	-	-	
		FCP SOGELIQUID	M	10 000 000	11 546 656,00	15/06/2026	ND	ND	16/06/2030	-	-	
		FCP SOGEPRIVILEGE	D	4 888	6 877,00	15/06/2026	ND	ND	23/12/2014	-	-	
		FCP SOGSECURITE	OMLT	4 888	5 305,00	15/06/2026	ND	ND	23/12/2014	-	-	
		FCP SOGEVALOR	A	1 000	7 580,00	15/06/2026	ND	ND	04/06/2002	-	-	
		FCP SOGE EPARGNE PLUS	M	5 000	5 785,00	15/06/2026	ND	ND	24/06/2025	-	-	
SOAGA-SA	SGI-BOA CAPITAL SECURITIES	FCP SOAGA EPARGNE ACTIVE	D	10 000	16 523,78	24/06/2026	16 522,16	25/06/2026	28/10/2016	65,22%	-0,01%	
		SICAV Abdou DIOUF	D	10 000 000	17 488 345,45	24/06/2026	17 483 140,53	25/06/2026	01/12/2003	74,83%	-0,03%	
		FCP BOAB CAPITAL RETRAITE	OMLT	10 000	15 017,37	24/06/2026	15 019,18	25/06/2026	08/07/2020	50,19%	0,01%	
		FCP SOAGA EPARGNE OBLIGATIONS	OMLT	5 000	6 702,68	24/06/2026	6 703,35	25/06/2026	28/04/2021	34,07%	0,01%	
		FCP SOAGA EPARGNE ACTIONS	A	5 000	14 283,85	24/06/2026	14 265,90	25/06/2026	11/03/2020	185,32%	-0,13%	
		FCP SOAGA EPARGNE SERENITE	OMLT	10 000	17 697,80	24/06/2026	17 699,64	25/06/2026	28/10/2016	77,00%	0,01%	
		FCP SOAGA EPARGNE QUIETUDE	OMLT	5 000	6 503,06	24/06/2026	6 503,77	25/06/2026	19/06/2023	30,08%	0,01%	
		FCP SOAGA EPARGNE DYNAMIQUE	A	5 000	9 117,49	24/06/2026	9 115,80	25/06/2026	19/06/2023	82,32%	-0,02%	
		FCP SOAGA TRESORERIE	M	10 000	10 678,37	24/06/2026	10 679,38	25/06/2026	30/05/2025	6,79%	0,01%	
		FCP GOORGOORLU	OCT	1 000	1 018,97	22/06/2026	ND	ND	28/02/2025	-	-	
SAPHIR ASSET MANAGEMENT	SGI BENIN	FCP SAPHIR DYNAMIQUE	D	5 000	8 209,29	24/06/2026	8 253,59	25/06/2026	28/08/2017	65,07%	0,54%	
		FCP SAPHIR QUIETUDE	OMLT	5 000	6 814,78	24/06/2026	6 822,86	25/06/2026	28/08/2017	36,46%	0,12%	
WAFI CAPITAL S.A.	SGI AGI BENIN	SICAV WAFI CAPITAL	D	10 000	10 974,62	15/10/2025	ND	ND	05/06/2020	-	-	
SGO MALI FINANCES	SGI MALI SA	FCP NYESIGUI	D	10 000	18 727,56	24/06/2026	ND	ND	01/07/2018	-	-	
HEBDOMADAIRES												
BNI GESTION	BNI FINANCES	FCP INITIATIVES SOLIDARITE	D	5 000	6 681,00	12/06/2026	6 727,00	19/06/2026	22/05/2013	34,54%	0,69%	
		FCPE SODEFOR	D	2 500	10 753,00	12/06/2026	12 036,00	19/06/2026	18/12/2009	381,44%	11,93%	
PHOENIX AFRICA ASSET MANAGEMENT	Phoenix Capital Management	FCP PAM Actions	A	10 000	28 862,00	11/06/2026	28 749,00	18/06/2026	13/12/2017	187,49%	-0,39%	
		FCP PAM Diversifié Equilibré	D	10 000	23 573,00	11/06/2026	23 440,00	18/06/2026	13/12/2017	134,40%	-0,56%	
		FCP PAM Diversifié Obligations	D	10 000	19 572,00	11/06/2026	19 514,00	18/06/2026	13/12/2017	95,14%	-0,30%	
		FCP Global Investors	D	25 000	58 044,55	12/06/2026	58 497,85	19/06/2026	Dec. 2012	133,99%	0,78%	
BOA ASSET MANAGEMENT	BOA CAPITAL SECURITIES	FCP Baa Obligations	OMLT	10 000	13 739,96	12/06/2026	13 757,11	19/06/2026	Mars. 2017	37,57%	0,12%	
		FCP Baa Sécurité	OMLT	100 000	122 468,37	09/06/2026	122 528,13	16/06/2026	Mai. 2021	22,53%	0,05%	
		FCP Baa Actions	A	10 000	27 029,56	12/06/2026	27 376,87	19/06/2026	Juil. 2017	173,77%	1,28%	
		FCP Baa Rendement	OMLT	25 000 000	40 337 340,97	12/06/2026	40 381 197,87	19/06/2026	Dec. 2017	61,52%	0,11%	
BRIDGE ASSET MANAGEMENT	BRIDGE SECURITIES	FCP BRIDGE EQUILIBRE	D	5 000	8 842,23	08/05/2026	8 963,30	15/05/2026	27/09/2017	79,27%	1,37%	
		FCP BRIDGE DIVERSE CROISSANCE	D	5 000	9 160,56	08/05/2026	9 282,58	15/05/2026	13/03/2018	85,65%	1,33%	
		FCP BRIDGE OBLIGATIONS	OMLT	5 000	6 895,52	08/05/2026	6 903,40	15/05/2026	01/10/2019	38,07%	0,11%	
ENKO CAPITAL WEST AFRICA	EDC Investment Corporation	FCP ENKO CAPITAL GARANTI	D	10 000	21 849,27	17/06/2026	21 849,27	22/06/2026	19/09/2020	118,49%	0,00%	
		FCP PATRIMOINE	OMLT	10 000	13 818,62	15/06/2026	13 830,45	22/06/2026	18/10/2020	38,30%	0,09%	
		FCP ENKO CAPITAL OBLIGATIONS	OMLT	10 000	12 813,80	17/06/2026	12 813,80	22/06/2026	16/03/2021	28,14%	0,00%	
		FCP ENKO CAPITAL LIQUIDITE	OMLT	10 000	10 420,65	15/06/2026	10 417,20	22/06/2026	18/04/2024	4,17%	-0,03%	
NSIA AM	UBA CI	EVOLUTIS	D	5 000	7 670,60	29/05/2026	7 880,49	05/06/2026	16/12/2019	57,61%	2,74%	
BAOBAB ASSET MANAGEMENT	FGI	FCP BAM TRESOR	OCT	10 000	11 897,78	04/06/2026	11 929,48	11/06/2026	21/12/2023	19,29%	0,27%	
		FCP BAM WURUS	A	10 000	19 080,34	12/06/2026	19 214,05	19/06/2026	12/04/2024	92,14%	0,70%	
IMPAXIS ASSET MANAGEMENT	IMPAXIS SECURITIES	FCP SDE	D	1 000	2 834,85	07/05/2026	2 855,16	46 156,00	14/05/2026	183,49%	0,72%	
		CGF BOURSE	FCPCR SONATEL	D	1 000	11 596,89	12/06/2026	11 519,59	19/06/2026	19/02/2004	1051,96%	-0,67%
		IMPAXIS SECURITIES	FCPE FORCE PAD	D	1 000	2 691,02	18/06/2026	2 701,71	25/06/2026	16/02/2014	170,17%	0,40%
		CGF BOURSE	FCPE SINI GNEGIGUI	D	1 000	2 325,62	17/06/2026	2 342,06	24/06/2026	25/02/2014	134,21%	0,71%
		CGF BOURSE	FCP EXPAT	D	1 000	1 423,36	18/06/2026	1 434,01	25/06/2026	20/03/2019	43,40%	0,75%
		CGF BOURSE	FCP CAPITAL RETRAITE	D	1 000	1 356,56	17/06/2026	1 360,16				