

<b>BRVM COMPOSITE</b>	<b>446,57</b>
Variation Jour	1,01 %
Variation annuelle	29,16 %

<b>BRVM 30</b>	<b>209,29</b>
Variation Jour	1,08 %
Variation annuelle	25,90 %

<b>BRVM PRESTIGE</b>	<b>174,08</b>
Variation Jour	0,99 %
Variation annuelle	20,68 %

Evolution des indices

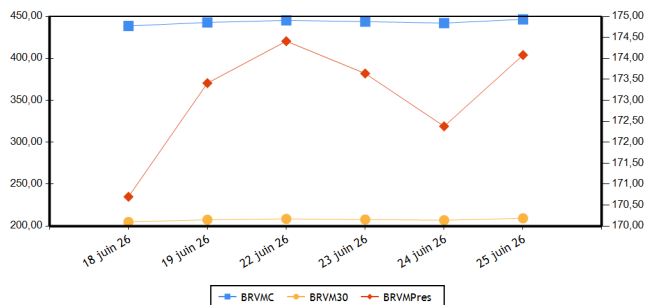

Volumes et valeurs transigés

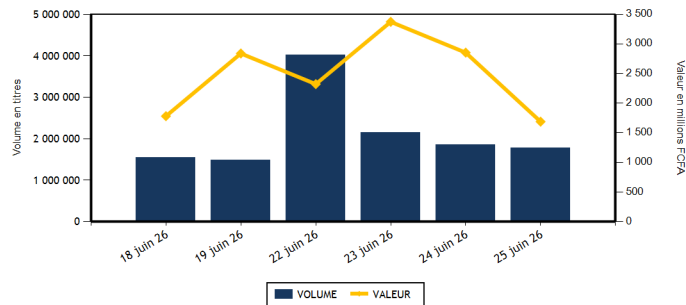

Actions	Niveau	Evol. Jour
Capitalisation boursière (FCFA)(Actions & Droits)	17 203 488 333 454	1,01 %
Volume échangé (Actions & Droits)	1 271 882	-25,57 %
Valeur transigée (FCFA) (Actions & Droits)	1 129 330 637	-41,88 %
Nombre de titres transigés	46	-2,13 %
Nombre de titres en hausse	24	41,18 %
Nombre de titres en baisse	13	-23,53 %
Nombre de titres inchangés	9	-30,77 %

Obligations	Niveau	Evol. Jour
Capitalisation boursière (FCFA)	13 112 527 742 555	0,00 %
Volume échangé	500 340	256,58 %
Valeur transigée (FCFA)	558 931 711	-38,61 %
Nombre de titres transigés	9	28,57 %
Nombre de titres en hausse	1	
Nombre de titres en baisse	1	-50,00 %
Nombre de titres inchangés	7	40,00 %

**PLUS FORTES HAUSSES**

Titres	Cours	Evol. Jour	Evol. annuelle
BANK OF AFRICA ML (BOAM)	5 110	7,47 %	27,75 %
CFAO MOTORS CI (CFAC)	1 665	7,42 %	16,43 %
LOTIERIE NATIONALE DU BENIN (LNBB)	4 200	5,00 %	-2,21 %
BICI CI (BICC)	28 900	4,11 %	48,62 %
ORANGE COTE D'IVOIRE (ORAC)	16 695	3,41 %	17,16 %

**PLUS FORTES BAISES**

Titres	Cours	Evol. Jour	Evol. annuelle
SAFCA CI (SAFC)	4 480	-4,68 %	35,55 %
BANK OF AFRICA NG (BOAN)	4 045	-3,23 %	54,98 %
ERIUM CI (Ex AIR LIQUIDE CI) (SIVC)	2 650	-2,93 %	67,72 %
TOTALENERGIES MARKETING CI (TTLC)	2 780	-2,63 %	19,06 %
SICABLE CI (CABC)	3 900	-2,50 %	65,25 %

**INDICES PAR COMPARTIMENT**

Base = 100 au 02 janvier 2023	Nombre de sociétés	Valeur	Evol. Jour	Evol. annuelle	Volume	Valeur	PER moyen
BRVM-PRESTIGE	12	174,08	0,99 %	20,68 %	28 002	286 260 035	12,84
BRVM-PRINCIPAL (**)	35	318,89	0,82 %	46,52 %	1 243 880	843 070 602	16,89

(\*\*) PER moyen calculé sans la valeur UNILEVER CI

**INDICE TOTAL RETURN**

Base = 100 au 02 janvier 2025	Nombre de sociétés	Valeur	Evol. Jour	Evol. annuelle	Volume	Valeur	PER moyen
BRVM - COMPOSITE TOTAL RETURN (**)	47	176,79	1,01 %	32,79 %	1 271 882	1 129 330 637	14,22

(\*\*) PER moyen calculé sans la valeur UNILEVER CI

**INDICES SECTORIELS**

Base = 100 au 02 janvier 2025	Nombre de sociétés	Valeur	Evol. Jour	Evol. annuelle	Volume	Valeur	PER moyen
BRVM - TELECOMMUNICATIONS	3	107,19	1,67 %	12,95 %	7 420	77 503 600	10,78
BRVM - CONSOMMATION DISCRETIONNAIRE	7	203,35	4,80 %	17,53 %	31 291	92 719 285	56,23
BRVM - SERVICES FINANCIERS	16	204,24	0,73 %	40,02 %	1 165 496	692 742 962	14,27
BRVM - CONSOMMATION DE BASE (**)	9	279,84	0,02 %	29,51 %	16 362	116 425 655	9,93
BRVM - INDUSTRIELS	6	222,70	0,44 %	68,29 %	35 102	84 491 915	19,53
BRVM - ENERGIE	4	155,73	-0,76 %	40,41 %	10 480	33 698 165	17,36
BRVM - SERVICES PUBLICS	2	228,99	1,00 %	116,23 %	5 731	31 749 055	21,12

(\*\*) PER moyen calculé sans la valeur UNILEVER CI

Indicateurs	BRVM COMPOSITE
PER moyen du marché (**)	14,22
Taux de rendement moyen du marché	6,39
Taux de rentabilité moyen du marché	6,81
Nombre de sociétés cotées	47
Nombre de lignes obligataires	209
Volume moyen annuel par séance	1 695 410,00
Valeur moyenne annuelle par séance	2 792 114 051,96

(\*\*) PER moyen calculé sans la valeur UNILEVER CI

Indicateurs	BRVM COMPOSITE
Ratio moyen de liquidité	54,20
Ratio moyen de satisfaction	63,63
Ratio moyen de tendance	117,39
Ratio moyen de couverture	85,19
Taux de rotation moyen du marché	0,11
Prime de risque du marché	1,28
Nombre de SGI participantes	35

## Définitions

Volume moyen annuel par séance = Volume annuel échangé / nombre de séances  
 Valeur moyenne annuelle par séance = Valeur annuelle échangée / nombre de séances  
 Ratio moyen de liquidité = Moyenne des ratios de liquidité (Titres échangés / Volume des ordres de vente)  
 Ratio moyen de satisfaction = Moyenne des ratios de satisfaction (Titres échangés / Volume des ordres d'achat)  
 Ratio moyen de tendance = Moyenne des ratios de tendance (Volume des ordres d'achat / Volume des ordres de vente)  
 Ratio moyen de couverture = Moyenne des ratios de couverture (Volume des ordres de vente / Volume des ordres d'achat)

Taux moyen de rotation = moyenne des taux de rotation des actions cotées (volume transigé/capital flottant)  
 PER moyen du marché = moyenne des PER des actions cotées ayant un PER positif  
 Taux de rendement moyen = moyenne des taux de rendement des actions cotées ayant distribué un dividende  
 Taux de rentabilité moyen = moyenne des taux de rentabilité des actions cotées  
 Prime de risque du marché = (1 / le PER moyen du marché) - le taux de référence actuel des emprunts d'Etat

## BOURSE REGIONALE DES VALEURS MOBILIERES

Siège Social : Abidjan - Côte d'Ivoire, 18 av. Joseph Anoma  
 Adresse : 01 BP 3802 Abidjan 01  
 Tel : +225 20 31 55 50 / +225 20 32 66 85  
 Fax : +225 20 32 66 84  
 E-mail : [brvm@brvm.org](mailto:brvm@brvm.org) Site web : [www.brvm.org](http://www.brvm.org)

## PAYS DE L'UEMOA



**MARCHE DES ACTIONS**

Code Sect. Act. (*)	Symbole	Titre	Cours Précédent	Cours du jour		Variation jour	Séance de cotation		Cours Référence	Variation de l'année précédente	Dernier dividende payé		Rdt. Net	PER
				Ouv.	Clôt.		Volume	Valeur			Montant net	Date		

**COMPARTIMENT PRESTIGE 174,08 points ▲ 0,99 %**

CB	N TLC	NESTLE CI	15 000	15 000	14 995	-0,03 %	745	11 171 450	14 995	40,80 %	721,6	18-août-25	4,81 %	17,96
CB	PALC	PALM CI (d)	8 740	8 730	8 740	0,00 %	1 911	16 690 250	8 300	7,90 %	441,04	29-juin-26	5,05 %	8,71
CB	SPHC	SAPH CI	7 645	7 510	7 600	-0,59 %	1 944	14 658 030	7 600	-3,80 %	323,84	17-juil.-25	4,26 %	7,78
ENE	SMBC	SMB CI	16 500	16 300	16 500	0,00 %	345	5 657 805	16 500	73,68 %	616	15-sept.-25	3,73 %	9,84
ENE	T TLC	TOTALENERGIES MARKETING CI	2 855	2 855	2 780	-2,63 %	6 066	17 061 560	2 780	19,06 %	195,67	3-sept.-25	7,04 %	19,26
ENE	T TLS	TOTALENERGIES MARKETING SN	3 450	3 450	3 455	0,14 %	1 705	5 888 725	3 455	38,20 %	222,4	11-juil.-25	6,44 %	16,60
FIN	ECOC	ECOBANK COTE D'IVOIRE	16 500	16 500	16 800	1,82 %	234	3 896 440	16 800	5,00 %	781,44	26-mai-26	4,65 %	14,57
FIN	SGBC	SOCIETE GENERALE COTE D'IVOIRE	38 875	38 900	38 995	0,31 %	2 203	85 681 050	38 995	30,44 %	1645,78	5-août-25	4,22 %	11,97
FIN	SIBC	SOCIETE IVOIRIENNE DE BANQUE	8 845	8 800	8 890	0,51 %	5 429	48 051 125	8 890	54,61 %	330	31-juil.-25	3,71 %	15,99
TEL	ONTBF	ONATEL BF	2 800	2 800	2 805	0,18 %	4 628	13 046 925	2 805	12,88 %	145,32	15-juin-26	5,18 %	13,14
TEL	ORAC	ORANGE COTE D'IVOIRE	16 145	16 145	16 695	3,41 %	1 309	21 723 325	16 695	17,16 %	704	8-juin-26	4,22 %	14,99
TEL	SNTS	SONATEL SN	28 515	28 990	28 600	0,30 %	1 483	42 733 350	28 600	9,49 %	1740	26-mai-26	6,08 %	6,92
<b>TOTAL</b>							28 002	286 260 035						

**COMPARTIMENT PRINCIPAL 318,89 points ▲ 0,82 %**

CB	SCRC	SUCRIVOIRE	3 090	3 190	3 105	0,49 %	6 903	21 564 445	3 105	192,92 %	40,5	20-août-21	1,30 %	
CB	SICC	SICOR CI	4 500	4 600	4 500	0,00 %	292	1 342 700	4 500	36,36 %	1919	25-sept.-00		
CB	SLBC	SOLIBRA CI	38 495	38 495	38 500	0,01 %	274	10 571 625	38 500	33,22 %	1073,6	29-juil.-25	2,79 %	13,84
CB	SOGC	SOGB CI	8 280	8 285	8 335	0,66 %	3 941	32 587 205	8 335	5,51 %	528	15-juil.-25	6,33 %	14,41
CB	STBC	SITAB CI	22 300	22 300	22 310	0,04 %	352	7 839 950	22 310	12,79 %	2096	29-août-25	9,39 %	11,08
CB	UNLC	UNILEVER CI	57 000	NC	NC	0,00 %			57 000	66,54 %	1233	9-juil.-12		817,47
CD	ABJC	SERVAIR ABIDJAN CI	3 305	3 305	3 300	-0,15 %	3 068	9 576 155	3 300	13,79 %	206,2	30-sept.-24	6,25 %	27,05
CD	BNBC	BERNABE CI	1 965	1 985	1 990	1,27 %	652	1 294 460	1 990	41,13 %	150	24-juil.-23	7,54 %	590,63
CD	CFAC	CFAO MOTORS CI	1 550	1 560	1 665	7,42 %	1 408	2 253 835	1 665	16,43 %	7,04	19-août-25	0,42 %	64,34
CD	LNBB	LOTIERIE NATIONALE DU BENIN	4 000	4 100	4 200	5,00 %	11 508	47 170 940	4 200	-2,21 %	275,5	31-juil.-25	6,56 %	18,17
CD	NEIC	NEI-CEDA CI	2 300	2 300	2 285	-0,65 %	6 286	14 852 175	2 285	90,42 %	81,78	25-juin-24	3,58 %	14,32
CD	PRSC	TRACTAFRIC MOTORS CI	4 600	4 600	4 620	0,43 %	410	1 876 910	4 620	19,23 %	182,16	30-sept.-25	3,94 %	19,98
CD	UNXC	UNIWAX CI	1 965	1 965	1 980	0,76 %	7 959	15 694 810	1 980	41,43 %	60,75	29-juil.-22	3,07 %	
ENE	SHEC	VIVO ENERGY CI	2 160	2 160	2 165	0,23 %	2 364	5 090 075	2 165	49,83 %	75,29	22-oct.-25	3,48 %	22,63
FIN	BICB	BIIC BN	5 790	5 795	5 700	-1,55 %	11 470	65 830 430	5 700	14,57 %	254,6	15-sept.-25	4,47 %	9,09
FIN	BICC	BICI CI	27 760	27 800	28 900	4,11 %	456	12 967 710	28 900	48,62 %	830,72	23-mai-25	2,87 %	13,19
FIN	BOAB	BANK OF AFRICA BN	8 950	8 950	8 950	0,00 %	3 870	34 596 215	8 950	52,99 %	585	26-mai-26	6,54 %	18,05
FIN	BOABF	BANK OF AFRICA BF	5 600	5 600	5 600	0,00 %	5 688	31 848 115	5 600	49,33 %	397	23-avr.-26	7,09 %	12,80
FIN	BOAC	BANK OF AFRICA CI	9 100	9 155	9 100	0,00 %	16 671	150 876 135	9 100	26,74 %	597,53	6-mai-26	6,57 %	10,24
FIN	BOAM	BANK OF AFRICA ML	4 755	5 110	5 110	7,47 %	10 230	52 224 185	5 110	27,75 %	305,04	3-juin-26	5,97 %	12,66
FIN	BOAN	BANK OF AFRICA NG	4 180	4 185	4 045	-3,23 %	9 079	37 328 125	4 045	54,98 %	209,25	3-juin-25	5,17 %	205,58
FIN	BOAS	BANK OF AFRICA SENEGAL	7 300	7 300	7 345	0,62 %	7 347	53 656 565	7 345	40,17 %	450	1-juin-26	6,13 %	12,07
FIN	CBIBF	CORIS BANK INTERNATIONAL	21 785	21 800	21 995	0,96 %	891	19 563 740	21 995	104,04 %	900	19-juin-26	4,09 %	10,75
FIN	ETIT	ECOBANK TRANS. INCORP. TG	37	38	37	0,00 %	1 080 462	40 595 157	37	60,87 %	,6	8-juin-23	1,63 %	1,94
FIN	NSBC	NSIA BANQUE COTE D'IVOIRE	19 400	19 400	19 500	0,52 %	686	13 327 800	19 500	70,38 %	668,15	9-juil.-25	3,43 %	11,85
FIN	ORGT	ORAGROUP TOGO	2 640	2 620	2 625	-0,57 %	3 328	8 760 350	2 625	9,38 %	59,52	17-juil.-20	2,27 %	8,42

FIN	SAFC	SAFCA CI	4 700	4 700	4 480	-4,68 %	7 452	33 539 820	4 480	35,55 %	23,04	29-juil.-11	51,89
IND	CABC	SICABLE CI	4 000	4 000	3 900	-2,50 %	717	2 844 310	3 900	65,25 %	152,02	1-juin-26	3,90 % 16,04
IND	FTSC	FILTISAC CI	1 955	1 950	1 955	0,00 %	9 086	17 667 780	1 955	-11,94 %	1726,56	30-sept.-25	88,31 % 59,17
IND	SDSC	AFRICA GLOBAL LOGISTICS CI	2 450	2 450	2 500	2,04 %	16 109	40 057 770	2 500	65,02 %	92	29-août-25	3,68 % 6,46
IND	SEMC	EVIOSYS PACKAGING SIEM CI	1 555	1 540	1 555	0,00 %	1 717	2 662 850	1 555	122,14 %	14	28-déc.-21	0,90 % 38,70
IND	SIVC	ERIUUM CI (Ex AIR LIQUIDE CI)	2 730	2 730	2 650	-2,93 %	5 894	15 513 500	2 650	67,72 %	63	29-sept.-17	61,40
IND	STAC	SETAO CI	3 640	3 645	3 630	-0,27 %	1 579	5 745 705	3 630	173,96 %	66,15	18-juil.-22	1,82 %
SPU	CIEC	CIE CI	5 100	5 100	5 190	1,76 %	5 366	27 346 850	5 190	119,92 %	158,4	31-juil.-25	3,05 % 22,14
SPU	SDCC	SODE CI	12 120	11 900	12 000	-0,99 %	365	4 402 205	12 000	106,90 %	352	30-sept.-25	2,93 % 18,36
<b>TOTAL</b>							1 243 880	843 070 602					

TOTAL	
TOTAL - MARCHÉ DES ACTIONS	1 271 882 1 129 330 637
Secteurs d'activités (*) : TEL : BRVM-TELECOMMUNICATIONS ; FIN : BRVM - SERVICES FINANCIERS ; CD : BRVM - CONSOMMATION DISCRETIONNAIRE ; CB : BRVM - CONSOMMATION DE BASE ; IND : BRVM - INDUSTRIELS ; ENE : BRVM - ENERGIE ; SPU : BRVM - SERVICES PUBLICS	

**MARCHÉ DES DROITS**

Symbole	Titre	Cours Précédent	Cours du jour		Variation jour	Séance de cotation		Cours Référence	Variation depuis l'origine	Parité	Période de négociation	
			Ouv.	Clôt.		Volume	Valeur				Début	fin

TOTAL	
TOTAL - MARCHÉ DES DROITS	
Légende: (d) Ex-dividende (V) Variation par rapport au cours de référence Cours du jour: Ouv.: Ouverture Clôt.: Clôture Moy.: Moyen Mentions : NC: Non Coté Ex-c: Ex-coupon Ex-d: Ex-droit SP: Suspendu Val-T: Valeur Théorique PER = Cours / BNPA selon les données disponibles Rdt. Net: Rendement net (DNPA / Cours) Comp.: 1 - Premier Compartiment 2 - Second Compartiment 3 - Compartiment de croissance Ratio de liquidité = Titres échangés / Volume des ordres de vente : Progression de l'indice sectoriel : Stabilité de l'indice sectoriel : Recul de l'indice sectoriel	

**MARCHE DES OBLIGATIONS**
**1. OBLIGATIONS CLASSIQUES**

Symbole	Titre	Valeur nominale	Cours Précédent	Cours du jour	Cours Référence	Séance de cotation Volume Valeur	Coupon couru	Période	Coupon d'intérêt Montant net	Eché.	Type Amort
<b>OBLIGATIONS SOUVERAINES</b>											
EOM.010	ETAT DU MALI 6,20 % 2022-2029	10 000	10 000	NC	10 000		336,33	A	620,00	9-déc.-26	ACD
EOM.011	ETAT DU MALI 6,40 % 2023-2030	10 000	10 000	NC	10 000		138,52	A	640,00	7-avr.-27	ACD
EOM.012	ETAT DU MALI 6,50 % 2023-2030	10 000	9 800	NC	9 800		591,23	A	650,00	28-juil.-26	ACD
EOM.013	ETAT DU MALI 6,50 % 2024-2034	10 000	10 000	NC	10 000		144,25	A	650,00	5-avr.-27	ACD
EOM.014	ETAT DU MALI 3,00 % 2024-2031	10 000	10 000	NC	10 000		269,59	A	300,00	1-août-26	ACD
EOM.015	ETAT DU MALI 6,55 % 2024-2031	10 000	10 000	NC	10 000		437,86	A	655,00	24-oct.-26	ACD
EOM.016	ETAT DU MALI 6,35 % 2024-2029	10 000	10 000	NC	10 000		424,49	A	635,00	24-oct.-26	ACD
EOM.017	ETAT DU MALI 6,55% 2025-2032	10 000	10 000	NC	10 000		159,71	A	655,00	28-mars-27	ACD
EOM.018	ETAT DU MALI 6,35% 2025-2030	10 000	10 000	NC	10 000		154,84	A	635,00	28-mars-27	ACD
EOM.019	ETAT DU MALI 6,55% 2025-2032	10 000	10 000	NC	10 000		563,48	A	655,00	15-août-26	ACD
EOM.020	ETAT DU MALI 6,35% 2025-2030	10 000	10 000	NC	10 000		546,27	A	635,00	15-août-26	ACD
EOM.021	ETAT DU MALI 6,55% 2026-2036	10 000	10 000	NC	10 000		199,19	A	655,00	6-mars-27	ACD
EOM.022	ETAT DU MALI 6,35% 2026-2033	10 000	10 000	NC	10 000		193,11	A	635,00	6-mars-27	ACD
EOM.04	ETAT DU MALI 6,50% 2019-2027	4 000	4 620	NC	4 620		247,89	A	260,00	12-juil.-26	AC
EOM.05	ETAT DU MALI 6,50% 2020-2028	4 000	3 933	NC	3 933.20		64,11	A	260,00	27-mars-27	ACD
EOM.06	ETAT DU MALI 6,50% 2020-2027	4 000	4 000	NC	4 000		147,14	A	260,00	30-nov.-26	AC
EOM.07	ETAT DU MALI 6,50% 2021-2031	6 250	6 250	NC	6 250		77,91	A	406,25	16-avr.-27	AC
EOM.08	ETAT DU MALI 6,20 % 2022-2032	10 000	10 000	NC	10 000		494,30	A	620,00	7-sept.-26	ACD
EOM.09	ETAT DU MALI 6,30% 2022-2032	10 000	9 795	NC	9 795		341,75	A	630,00	9-déc.-26	ACD
EOS.010	ETAT DU SENEGAL 6,15 % 2023-2030	10 000	10 000	NC	10 000		147,07	S	307,50	29-sept.-26	ACD
EOS.011	ETAT DU SENEGAL 6,35 % 2023-2033	10 000	10 000	NC	10 000		151,85	S	317,50	29-sept.-26	ACD
EOS.012	ETAT DU SENEGAL 6,15 % 2023-2028	10 000	9 700	NC	9 700		222,56	S	307,50	14-août-26	ACD
EOS.013	ETAT DU SENEGAL 6,30 % 2023-2030	10 000	9 999	NC	9 999		227,98	S	315,00	14-août-26	ACD
EOS.014	ETAT DU SENEGAL 6,50 % 2023-2033	10 000	9 800	NC	9 800		235,22	S	325,00	14-août-26	ACD
EOS.015	ETAT DU SENEGAL 6,25 % 2024-2029	10 000	10 000	NC	10 000		234,81	S	312,50	9-août-26	ACD
EOS.016	ETAT DU SENEGAL 6,45 % 2024-2031	10 000	10 000	NC	10 000		242,32	S	322,50	9-août-26	ACD
EOS.017	ETAT DU SENEGAL 6,65 % 2024-2034	10 000	10 000	NC	10 000		249,83	S	332,50	9-août-26	ACD
EOS.018	ETAT DU SENEGAL 6,40 % 2025-20	10 000	9 950	NC	9 950		122,40	S	320,00	16-oct.-26	IF
EOS.019	ETAT DU SENEGAL 6,60 % 2025-2030	10 000	10 000	NC	10 000		126,23	S	330,00	16-oct.-26	ACD
EOS.020	ETAT DU SENEGAL 6,75 % 2025-20	10 000	9 700	NC	9 700		129,10	S	337,50	16-oct.-26	ACD
EOS.021	ETAT DU SENEGAL 6,95 % 2025-20	10 000	10 000	NC	10 000		132,92	S	347,50	16-oct.-26	ACD
EOS.022	ETAT DU SENEGAL 6,40% 2025-202	10 000	9 800	NC	9 800		120,99	S	320,88	17-oct.-26	IF
EOS.023	ETAT DU SENEGAL 6,60% 2025-203	10 000	10 000	NC	10 000		124,77	S	330,90	17-oct.-26	ACD
EOS.024	ETAT DU SENEGAL 6,75% 2025-2032	10 000	9 800	NC	9 800		127,60	S	338,42	17-oct.-26	ACD
EOS.025	ETAT DU SENEGAL 6,95% 2025-2035	10 000	9 500	NC	9 500		131,38	S	348,45	17-oct.-26	ACD
EOS.026	ETAT DU SENEGAL 6,40% 2025-2028	10 000	9 950	NC	9 950		291,71	S	320,00	11-juil.-26	IF
EOS.027	ETAT DU SENEGAL 6,60% 2025-2030	10 000	9 950	NC	9 950		300,83	S	330,00	11-juil.-26	ACD
EOS.028	ETAT DU SENEGAL 6,75% 2025-2032	10 000	9 800	NC	9 800		307,67	S	337,50	11-juil.-26	ACD
EOS.029	ETAT DU SENEGAL 6,95% 2025-2035	10 000	10 000	NC	10 000		316,78	S	347,50	11-juil.-26	ACD
EOS.030	ETAT DU SENEGAL 6,40% 2025-2028	10 000	10 000	NC	10 000		312,97	S	320,00	29-juin-26	IF
EOS.031	ETAT DU SENEGAL 6,60% 2025-2030	10 000	10 000	NC	10 000		322,75	S	330,00	29-juin-26	ACD
EOS.032	ETAT DU SENEGAL 6,75% 2025-2032	10 000	9 600	NC	9 600		330,08	S	337,50	29-juin-26	ACD
EOS.033	ETAT DU SENEGAL 6,95% 2025-2035	10 000	10 000	NC	10 000		339,86	S	347,50	29-juin-26	ACD
EOS.08	ETAT DU SENEGAL 5,95% 2022-2034	10 000	10 000	NC	10 000		261,87	A	595,00	29-déc.-26	ACD
EOS.09	ETAT DU SENEGAL 6,00 % 2023-20	10 000	9 800	NC	9 800		143,48	S	300,00	29-sept.-26	ACD
TPBF.010	TPBF 6,50% 2020 - 2028	3 333	3 333	NC	3 333.36		57,11	S	108,33	20-sept.-26	ACD
TPBF.011	TPBF 6,50 % 2020-2028	4 169	4 127	NC	4 126.89		125,01	S	135,49	9-juil.-26	ACD
TPBF.012	TPBF 6,50% 2021-2031	10 000	9 990	NC	9 990		162,50	S	325,00	25-sept.-26	ACD
TPBF.013	TPBF 6,50 % 2021 - 2031	10 000	9 600	NC	9 600		305,25	S	325,00	6-juil.-26	ACD
TPBF.014	TPBF 6,30% 2022-2034	10 000	9 799	NC	9 799		198,59	S	315,00	1-sept.-26	ACD

TPBF.O15	ETAT DU BURKINA 6,30 % 2022-2	10 000	9 999	NC	9 999			70,19	S	315,00	15-nov.-26	ACD
TPBF.O16	ETAT DU BURKINA 6% 2023-2028	10 000	10 000	NC	10 000			275,14	S	300,00	10-juil.-26	ACD
TPBF.O17	TPBF 6,30 % 2023-2030	10 000	10 000	NC	10 000			127,38	S	315,00	12-oct.-26	ACD
TPBF.O18	TPBF 6,50% 2023-2033	10 000	9 945	NC	9 945			131,42	S	325,00	12-oct.-26	ACD
TPBF.O19	ETAT DU BURKINA 6,30% 2024-2029	10 000	10 000	NC	10 000			85,60	S	315,00	6-nov.-26	ACD
TPBF.O20	ETAT DU BURKINA 6,55% 2024-2031	10 000	10 000	NC	10 000			88,99	S	327,50	6-nov.-26	ACD
TPBF.O21	ETAT DU BURKINA 6,50% 2024-2029	10 000	9 650	NC	9 650			49,46	S	325,00	28-nov.-26	ACD
TPBF.O22	ETAT DU BURKINA 6,80% 2024-2032	10 000	10 000	NC	10 000			51,74	S	340,00	28-nov.-26	ACD
TPBF.O23	ETAT DU BURKINA 6,60% 2025-2030	10 000	10 300	NC	10 300			111,80	S	330,00	24-oct.-26	ACD
TPBF.O24	ETAT DU BURKINA 6,80% 2025-2032	10 000	10 000	10 000	10 000	1	10 000	115,19	S	340,00	24-oct.-26	ACD
TPBF.O25	ETAT DU BURKINA 7% 2025-2035	10 000	9 999	NC	9 999			118,58	S	350,00	24-oct.-26	ACD
TPBF.O4	TPBF 6.50% 2017-2027	10 000	10 340	NC	10 340			258,22	S	322,33	31-juil.-26	ACD
TPBF.O8	TPBF 6,50% 2019-2027	10 000	9 650	NC	9 650			89,04	S	327,67	6-nov.-26	ACD
TPBF.O9	TPBF 6,50% 2019 - 2027	10 000	11 499	NC	11 499			138,52	S	325,00	8-oct.-26	ACD
TPBJ.O10	TPBJ 6,15% 2025-2035	10 000	10 000	NC	10 000			365,63	A	615,00	20-nov.-26	ACD
TPBJ.O3	TPBJ 6,50% 2020-2028	10 000	10 000	NC	10 000			541,37	A	650,00	25-août-26	AC
TPBJ.O4	TPBJ 5,50 % 2022-2037	10 000	10 000	NC	10 000			174,79	A	550,00	1-mars-27	AC
TPBJ.O5	TPBJ 5,85 % 2022-2042	10 000	10 000	NC	10 000			185,92	A	585,00	1-mars-27	ACD
TPBJ.O6	TPBJ 5,75% 2022-2037	10 000	10 000	NC	10 000			523,01	A	575,00	28-juil.-26	ACD
TPBJ.O7	TPBJ 5,70% 2023-2030	10 000	10 000	NC	10 000			162,41	A	570,00	13-mars-27	AC
TPBJ.O8	TPBJ 6,20% 2023-2038	10 000	10 000	NC	10 000			176,66	A	620,00	13-mars-27	AC
TPBJ.O9	TPBJ 6,00% 2025-2032	10 000	9 980	NC	9 980			356,71	A	600,00	20-nov.-26	ACD
TPCI.O100	TPCI 5,85% 2025-2032	10 000	10 000	SP	10 000			302,92	A	585,00	18-déc.-26	ACD
TPCI.O101	TPCI 5,85% 2026-2033	10 000	10 000	NC	10 000			166,68	A	585,00	13-mars-27	ACD
TPCI.O102	TPCI 6,00% 2026-2036	10 000	10 000	NC	10 000			170,96	A	600,00	13-mars-27	ACD
TPCI.O21	TPCI 6% 2016-2028	10 000	10 000	NC	10 000			128,22	A	600,00	8-avr.-27	ACD
TPCI.O23	TPCI 5,90% 2016-2026	10 000	10 000	SP	10 000			355,62	A	590,00	17-nov.-26	ACD
TPCI.O24	TPCI 6.25% 2017-2029	10 000	9 700	SP	9 700			146,86	S	312,50	30-sept.-26	ACD
TPCI.O28	TPCI 6% 2018 - 2026	10 000	9 200	SP	9 200			539,18	A	600,00	1-août-26	ACD
TPCI.O29	TPCI 6% 2018-2026	10 000	10 000	SP	10 000			820,88	A	600,00	19-avr.-26	ACD
TPCI.O34	TPCI 6% 2019-2029	3 750	3 675	NC	3 675			59,79	A	225,00	20-mars-27	ACD
TPCI.O35	TPCI 5,75% 2019 -2026	10 000	10 000	SP	10 000			549,79	A	575,00	11-juil.-26	ACD
TPCI.O36	TPCI 5,75% 2019- 2026	10 000	10 000	SP	10 000			485,21	A	575,00	21-août-26	ACD
TPCI.O37	TPCI 5,80% 2019-2026	2 000	2 011	SP	2 011			64,52	A	116,00	4-déc.-26	ACD
TPCI.O38	TPCI 5,75% 2019-2026	2 000	1 990	SP	1 990			63,96	A	115,00	4-déc.-26	ACD
TPCI.O39	TPCI 5,75% 2019 - 2026	2 000	2 000	SP	2 000			79,08	A	115,00	17-oct.-26	ACD
TPCI.O40	TPCI 5,75% 2019-2026	2 000	2 000	NC	2 000			52,30	A	115,00	10-janv.-27	ACD
TPCI.O41	TPCI 5,80% 2020-2027	10 000	10 000	NC	10 000			185,92	A	580,00	28-févr.-27	ACD
TPCI.O42	TPCI 5,90% 2020-2030	10 000	10 000	NC	10 000			189,12	A	590,00	28-févr.-27	ACD
TPCI.O43	TPCI 5,90% 2020 - 2030	10 000	10 000	NC	10 000			101,84	A	590,00	23-avr.-27	ACD
TPCI.O44	TPCI 5,80% 2020 - 2027	10 000	9 800	NC	9 800			100,11	A	580,00	23-avr.-27	ACD
TPCI.O45	TPCI 5,80% 2020 -2027	2 000	2 000	NC	2 000			2,86	A	116,00	16-juin-27	ACD
TPCI.O46	TPCI 5,90% 2020 - 2030	5 000	5 100	NC	5 100			7,27	A	295,00	16-juin-27	ACD
TPCI.O47	TPCI 5,80% 2020 - 2027	2 000	2 050	NC	2 050			2,86	A	116,00	16-juin-27	ACD
TPCI.O48	TPCI 5,80% 2020- 2027	4 000	4 039	SP	4 039.20			210,39	A	232,00	29-juil.-26	ACD
TPCI.O49	TPCI 5,90% 2020- 2030	6 250	6 303	SP	6 303.13			334,40	A	368,75	29-juil.-26	ACD
TPCI.O50	TPCI 5,90% 2020-2030	6 250	6 250	SP	6 250			304,09	A	368,75	28-août-26	ACD
TPCI.O51	TPCI 5,80 % 2020-2027	4 000	4 000	SP	4 000			169,07	A	232,00	2-oct.-26	ACD
TPCI.O52	TPCI 5,90 % 2020 -2030	6 250	6 250	SP	6 250			268,73	A	368,75	2-oct.-26	ACD
TPCI.O53	TPCI 5,80% 2020-2027	4 000	4 240	SP	4 240			152,55	A	232,00	28-oct.-26	ACD
TPCI.O54	TPCI 5,90% 2020-2030	6 250	6 250	SP	6 250			242,47	A	368,75	28-oct.-26	ACD
TPCI.O55	TPCI 5,80% 2020 -2027	4 000	4 000	SP	4 000			115,68	A	232,00	25-déc.-26	ACD
TPCI.O56	TPCI 5,90% 2020- 2030	6 250	7 726	SP	7 726.25			183,87	A	368,75	25-déc.-26	ACD
TPCI.O57	TPCI 5,80% 2020-2027	4 000	3 880	SP	3 880			137,93	A	232,00	20-nov.-26	ACD
TPCI.O58	TPCI 5,80% 2021-2028	4 000	4 000	NC	4 000			68,65	A	232,00	9-mars-27	ACD
TPCI.O59	TPCI 5,90% 2021-2031	6 250	6 250	NC	6 250			109,11	A	368,75	9-mars-27	ACD
TPCI.O60	TPCI 5,80% 2021-2028	10 000	10 000	NC	10 000			68,33	A	580,00	13-mai-27	ACD
TPCI.O61	TPCI 5,90% 2021-2031	10 000	10 000	NC	10 000			69,51	A	590,00	13-mai-27	ACD
TPCI.O62	TPCI 5,80 % 2021 -2028	6 000	6 000	NC	6 000			343,23	A	348,00	30-juin-26	ACD
TPCI.O63	TPCI 5,90% 2021 -2031	7 500	7 500	NC	7 500			436,44	A	442,50	30-juin-26	ACD
TPCI.O64	TPCI 5,80 % 2021 - 2028	6 000	5 969	SP	5 968.80			298,42	A	348,00	16-août-26	ACD
TPCI.O65	TPCI 5,90 % 2021-2031	7 500	7 500	SP	7 500			324,90	A	442,50	30-sept.-26	ACD
TPCI.O66	TPCI 5,90% 2021-2031	7 500	7 300	SP	7 299.75			281,26	A	442,50	5-nov.-26	ACD

TPCI.067	TPCI 5,90 % 2021-2036	10 000	10 000	SP	10 000			308,74	A	590,00	16-déc.-26	ACD
TPCI.068	TPCI 5,90 % 2022-2037	10 000	10 000	NC	10 000			232,77	A	590,00	1-févr.-27	ACD
TPCI.069	TPCI 5,75 % 2022-2037	10 000	10 000	NC	10 000			149,66	A	575,00	22-mars-27	ACD
TPCI.070	TPCI 5,75 % 2022-2037	10 000	10 000	NC	10 000			89,79	A	575,00	29-avr.-27	ACD
TPCI.071	TPCI 5,65% 2022-2032	10 000	10 000	NC	10 000			15,48	A	565,00	15-juin-27	ACD
TPCI.072	TPCI 5,65% 2022-2029	8 000	8 000	SP	8 000			409,90	A	452,00	29-juil.-26	ACD
TPCI.073	TPCI 5,75% 2022-2032	8 750	8 750	SP	8 750			456,26	A	503,13	29-juil.-26	ACD
TPCI.074	TPCI 5,85% 2022-2042	8 947	8 947	SP	8 947.37			474,66	A	523,42	29-juil.-26	ACD
TPCI.075	TPCI 5,65% 2022-2029	10 000	10 700	SP	10 700			404,01	A	565,00	7-oct.-26	ACD
TPCI.076	TPCI 5,75% 2022-2032	10 000	10 500	SP	10 500			411,16	A	575,00	7-oct.-26	ACD
TPCI.077	TPCI (TAUX DE BASE + SPREAD) % 2022-2029	10 000	10 000	NC	10 000			73,00	T	149,25	11-août-26	ACD
TPCI.078	TPCI 5,65% 2022-2029	10 000	10 000	SP	10 000			300,30	A	565,00	13-déc.-26	ACD
TPCI.079	TPCI 5,75% 2023-2030	8 000	8 600	NC	8 600			147,45	A	460,00	28-févr.-27	ACD
TPCI.080	TPCI 6% 2023-2030	10 000	10 000	10 000	10 000	58	580 000	64,11	A	600,00	17-mai-27	ACD
TPCI.081	TPCI 5,90% 2023-2028	10 000	10 500	SP	10 500			531,81	A	590,00	31-juil.-26	ACD
TPCI.082	TPCI 6,00% 2023-2030	10 000	9 900	SP	9 900			540,82	A	600,00	31-juil.-26	ACD
TPCI.083	TPCI 5,90 % 2023-2028	10 000	9 900	SP	9 900			413,81	A	590,00	12-oct.-26	ACD
TPCI.084	TPCI 6,00 % 2023-2030	10 000	10 000	SP	10 000			420,82	A	600,00	12-oct.-26	ACD
TPCI.085	TPCI 5,90 % 2023 - 2028	10 000	10 000	SP	10 000			311,97	A	590,00	14-déc.-26	ACD
TPCI.086	TPCI 6,00 % 2023 - 2030	10 000	10 000	SP	10 000			317,26	A	600,00	14-déc.-26	ACD
TPCI.087	TPCI 5,90% 2024-2029	10 000	9 700	NC	9 700			148,71	A	590,00	25-mars-27	ACD
TPCI.088	TPCI 6,00% 2024-2031	10 000	10 000	NC	10 000			151,23	A	600,00	25-mars-27	ACD
TPCI.089	TPCI 5,90% 2024-2029	10 000	12 100	SP	12 100			551,21	A	590,00	19-juil.-26	ACD
TPCI.090	TPCI 6,00% 2024-2031	10 000	10 000	SP	10 000			560,55	A	600,00	19-juil.-26	ACD
TPCI.091	TPCI 5,90% 2024-2029	10 000	10 000	SP	10 000			489,78	A	590,00	26-août-26	ACD
TPCI.092	TPCI 6,00% 2024-2031	10 000	9 900	SP	9 900			498,08	A	600,00	26-août-26	ACD
TPCI.093	TPCI 5,90% 2024-2029	10 000	9 700	SP	9 700			352,38	A	590,00	19-nov.-26	ACD
TPCI.094	TPCI 6,00% 2024-2031	10 000	9 800	SP	9 800			358,36	A	600,00	19-nov.-26	ACD
TPCI.095	TPCI 5,90% 2025-2030	10 000	10 000	NC	10 000			179,42	A	590,00	6-mars-27	ACD
TPCI.096	TPCI 6,00% 2025-2032	10 000	10 000	NC	10 000			182,47	A	600,00	6-mars-27	ACD
TPCI.097	TPCI 5,90% 2025-2030	10 000	10 000	SP	10 000			523,73	A	590,00	5-août-26	ACD
TPCI.098	TPCI 6,00% 2025-2032	10 000	10 000	SP	10 000			532,60	A	600,00	5-août-26	ACD
TPCI.099	TPCI 5,60% 2025-2030	10 000	10 000	SP	10 000			289,97	A	560,00	18-déc.-26	ACD
TPNE.010	TRESOR PUBLIC DU NIGER 6,60 % 2025-2030	10 000	10 000	NC	10 000			224,22	A	660,00	21-févr.-27	ACD
TPNE.02	TRESOR PUBLIC DU NIGER 6,50% 2019 - 2026	10 000	9 900	SP	9 900			584,11	A	650,00	1-août-26	ACD
TPNE.03	TRESOR PUBLIC DU NIGER 6,5% 2020-2027	4 000	3 892	SP	3 892			234,36	A	260,00	31-juil.-26	ACD
TPNE.04	TRESOR PUBLIC DU NIGER 6,30% 2	7 500	7 500	SP	7 500			394,83	A	472,50	24-août-26	ACD
TPNE.05	TPNE 6,15 % 2022-2034	10 000	11 550	SP	11 550			34,52	A	300,82	4-déc.-26	ACD
TPNE.06	TRESOR PUBLIC DU NIGER 6,15% 2022 - 2034	9 000	8 955	SP	8 955			292,67	A	553,50	14-déc.-26	ACD
TPNE.07	TRESOR PUBLIC DU NIGER 6,25 % 2023-2028	5 000	5 000	SP	5 000			1,71	A	312,50	23-juin-27	ACD
TPNE.08	TRESOR PUBLIC DU NIGER 6,60% 2025-2030	10 000	10 000	NC	10 000			305,59	A	660,00	7-janv.-27	ACD
TPNE.09	TRESOR PUBLIC DU NIGER 6,90% 2025-2032	10 000		NC				319,48	A	690,00	7-janv.-27	ACD
TPTG.02	TPTG 6% 2022-2037	10 000	10 000	NC	10 000			363,29	A	600,00	16-nov.-26	ACD
TPTG.03	TPTG 6,45% 2025-2030	10 000	10 000	10 000	10 000	30	300 000	196,15	A	645,00	6-mars-27	ACD
TPTG.04	TPTG 6,60% 2025-2032	10 000	10 000	NC	10 000			200,71	A	660,00	6-mars-27	ACD
TPTG.05	TPTG 6,50% 2026-2031	10 000	10 000	NC	10 000			260,00	A	650,00	30-janv.-27	ACD
TPTG.06	TPTG 6,70% 2026-2033	10 000	10 000	NC	10 000			268,00	A	670,00	30-janv.-27	ACD
<b>TOTAL</b>						<b>89</b>	<b>890 000</b>					

**OBLIGATIONS D'INSTITUTIONS FINANCIÈRES RÉGIONALES ET INTERNATIONALES**

BIDC.04	BIDC-EBID 6,10% 2017-2027	1 250	1 250	NC	1 250			1,88	A	76,25	16-juin-27	ACD
BIDC.05	BIDC-EBID 6,40% 2019-2026	10 000	11 500	NC	11 500			289,94	S	320,00	12-juil.-26	ACD
BIDC.06	BIDC-EBID 6,50 % 2021-2028	4 000	4 618	NC	4 618			27,07	S	131,07	18-nov.-26	ACD
BIDC.07	BIDC-EBID 5,90% 2022-2029	6 000	6 000	NC	6 000			15,52	S	177,48	9-déc.-26	ACD
CRRH.010	CRRH-UEMOA 6,10% 2022-2037	10 000	10 000	NC	10 000			239,28	S	305,00	3-août-26	AC
CRRH.06	CRRH-UEMOA 5,85% 2016-2026	10 000	10 000	9 800	9 800	4	39 200	279,57	S	292,50	3-juil.-26	ACD
CRRH.07	CRRH-UEMOA 5,95% 2017-2029	2 917	2 917	NC	2 917			18,39	S	86,77	17-nov.-26	AC
CRRH.08	CRRH-UEMOA 5,95% 2018-2030	3 750	3 713	NC	3 712.50			2,44	S	111,56	21-déc.-26	AC
CRRH.09	CRRH-UEMOA 6,05% 2018-2033	5 000	5 000	NC	5 000			3,31	S	151,25	21-déc.-26	AC
<b>TOTAL</b>						<b>4</b>	<b>39 200</b>					

**OBLIGATIONS D'ENTREPRISES**

Symbole	Titre	Valeur nominale	Cours Précédent	Cours du jour	Cours Référence	Séance de cotation Volume	Séance de cotation Valeur	Coupon couru	Période	Coupon d'intérêt Montant net	Eché.	Type Amort
FDFINBF.O1	FIDELIS FINANCE CAP25 7,00% 2023-2028	6 250	6 250	NC	6 250		40,56	S	207,32	20-nov.-26	ACD	
FDFINBF.O2	FIDELIS FINANCE PME ELAN CROISSANCE UMOA 7% 2025-2030	10 000	10 000	NC	10 000		268,49	S	347,12	5-août-26	ACD	
FDFINBF.O3	FIDELIS FINANCE PME ELAN CROISSANCE UMOA 2 - 7% 2025-2030	10 000	9 900	NC	9 900		226,30	S	347,12	27-août-26	ACD	
NRMC.O1	NOURMONY HOLDING 7,25% 2024-2029	10 000	10 000	NC	10 000		231,64	S	352,33	26-août-26	ACD	
ORGT.O2	ORAGROUP SA 7,15% 2021-2028	5 000	5 900	NC	5 900		58,61	S	178,75	26-oct.-26	ACD	
PADS.O3	PAD 6,60% 2020-2027	3 000	3 000	3 000	3 000	35	105 000	36,25	S	99,00	19-oct.-26	ACD
PTRC.O1	PETRO IVOIRE 6,80% 2022-2029	10 000	12 500	NC	12 500		18,21	S	333,20	15-déc.-26	ACD	
SNTS.O2	SONATEL 6,50% 2020-2027	3 000	3 000	NC	3 000		80,35	S	90,90	16-juil.-26	ACD	
<b>TOTAL</b>						<b>35</b>	<b>105 000</b>					
<b>TOTAL - OBLIGATIONS CLASSIQUES</b>						<b>128</b>	<b>1 034 200</b>					

**2. OBLIGATIONS VERTES, SOCIALEMENT RESPONSABLES ET DURABLES (GSS)**

Symbole	Titre	Valeur nominale	Cours Précédent	Cours du jour	Cours Référence	Séance de cotation Volume	Séance de cotation Valeur	Coupon couru	Période	Coupon d'intérêt Montant net	Eché.	Type Amort
<b>OBLIGATIONS GSS SOUVERAINES</b>												
<b>TOTAL</b>												
<b>OBLIGATIONS GSS D'INSTITUTIONS FINANCIÈRES RÉGIONALES ET INTERNATIONALES</b>												
BIDC.O8	BIDC-EBID GSS BOND 6,50% 2024-2031	10 000	10 000	10 000	10 000	75	750 000	261,78	S	322,33	29-juil.-26	ACD
CRRH.O11	SOCIAL BOND CRRH-UEMOA 6,00% 2025-2040	10 000	10 000	NC	10 000			34,52	S	300,82	4-déc.-26	ACD
<b>TOTAL</b>						<b>75</b>	<b>750 000</b>					
<b>OBLIGATIONS GSS D'ENTREPRISES</b>												
BABS.O1	GSS BAOBAB 6,80% 2024-2029	10 000	10 000	NC	10 000			108,58	S	320,48	24-oct.-26	ACD
ECOC.O1	GENDER BOND ECOBANK CI 6,50% 2024-2029	10 000	10 000	NC	10 000			183,25	A	637,00	12-mars-27	ACD
<b>TOTAL</b>												
<b>TOTAL - OBLIGATIONS VERTES, SOCIALEMENT RESPONSABLES ET DURABLES</b>						<b>75</b>	<b>750 000</b>					

**3. FONDS COMMUNS DE TITRISATION DE CREANCES (FCTC)**

Symbole	Titre	Valeur nominale	Cours Précédent	Cours du jour	Cours Référence	Séance de cotation Volume	Séance de cotation Valeur	Coupon couru	Période	Coupon d'intérêt Montant net	Eché.	Type Amort
<b>FCTC D'ÉTAT ET D'INSTITUTIONS À PARTICIPATION MAJORITAIRE PUBLIQUE</b>												
FEPTC.O1	FCTC EPT 7 % 2023-2030	7 500	7 500	NC	7 500			40,46	T	128,36	27-août-26	ACD
FEPTC.O2	FCTC EPT 7,25 % 2023-2033	9 375	9 375	NC	9 375			52,49	T	166,52	27-août-26	ACD
FEPTC.O3	FCTC EPT 7,50% 2023-2038	9 615		NC				55,69	T	176,68	27-août-26	ACD
FEPTC.O4	FCTC EPT 7,5% 2025-2032	10 000	10 000	NC	10 000			123,92	T	181,88	24-juil.-26	ACD
FEPTC.O5	FCTC EPT 8% 2025-2035	10 000		NC				132,18	T	194,00	24-juil.-26	ACD
FEPTC.O6	FCTC EPT 8,5% 2025-2040	10 000		NC				140,44	T	206,13	24-juil.-26	ACD
<b>TOTAL</b>												
<b>FCTC D'INSTITUTIONS FINANCIÈRES RÉGIONALES ET INTERNATIONALES</b>												
FBOAD.O1	FCTC BOAD DOLI-P 6,10% 2023-2030	4 600	4 600	NC	4 600			74,57	S	142,22	21-sept.-26	AC
FBOAD.O2	FCTC BOAD DOLI-P 9,50% 2024-2029	5 500	6 238	NC	6 237,55			51,53	S	263,40	20-nov.-26	AC
<b>TOTAL</b>												

**FCTC D'ENTREPRISES**

FCAGS.01	FCTC CROISSANCE AGRICOLE 8% 2025-2032	9 286	9 286	NC	9 286			106,26	S	349,14	31-oct.-26	AC
FCAGS.02	FCTC CROISSANCE AGRICOLE 9% 2025-2032	9 286	9 286	NC	9 286			119,54	S	392,79	31-oct.-26	AC
FCAS.01	FCTC CROISSANCE ATLANTIQUE 6,20% 2024-2029	6 844	6 844	NC	6 843.93			87,67	T	99,72	6-juil.-26	AC
FNSBB.01	FCTC KEUR SAMBA NSIA BANQUE 7% 2025-2030	7 600	7 600	NC	7 600			7,29	S	266,73	20-déc.-26	AC
FNSBB.02	FCTC KEUR SAMBA NSIA BANQUE 9% 2025-2030	7 600	7 600	NC	7 600			9,37	S	342,94	20-déc.-26	AC
FNSBC.02	FCTC KEUR SAMBA NSIA BANQUE CI 7% 2025-2030	7 619	7 619	NC	7 619.05			15,44	T	565,00	20-déc.-26	AC
FNSBC.03	FCTC NSIA BANQUE CI 7,50% 2025-2030	9 444	9 444	9 444	9 444.44	151	1 426 110	89,62	T	171,77	8-août-26	ACD
FNSBC.04	FCTC ZAKA RMBS NSIA BANQUE CI 7,00% 2025-2036	9 130	9 130	NC	9 130			8,75	S	320,43	20-déc.-26	AC
FNSBC.05	FCTC ZAKA RMBS NSIA BANQUE CI 9,00% 2025-2036	9 130	9 130	NC	9 130			11,26	S	411,98	20-déc.-26	AC
FORBC.01	FCTC KEUR SAMBA ORABANK CI 7% 2025-2030	7 619	7 619	NC	7 619.05			3,41	T	124,66	20-déc.-26	AC
FORBT.01	FCTC ORABANK 7 % 2021-2026 (*)	1 667	1 673	1 783	1 783.33	499 965	555 513 500	27,65	T	28,58	28-juin-26	ACD
FSNBBF.01	FCTC SONABHY 8,10 % 2025-2031	10 000	9 900	9 900	9 900	21	207 900	188,28	S	380,70	26-sept.-26	ACD
FSNLC.01	FCTC SENELEC SENIOR 8,15 % 2025-2030	9 500	10 165	NC	10 165			93,34	S	390,31	12-nov.-26	AC
FSNLC.02	FCTC SENELEC MEZZANINE 10 % 2025-2030	9 500	9 500	NC	9 500			114,52	S	478,90	12-nov.-26	AC
FSNTS.01	FCTC SONATEL C-1 6,40 % 2023-2	10 000	10 000	NC	10 000			260,91	S	300,80	19-juil.-26	AC
FSNTS.02	FCTC SONATEL C-2 6,60 % 2023-2	10 000	9 950	NC	9 950			269,07	S	310,20	19-juil.-26	AC
FTIMC.01	FCTC TEYLIOM IMMO 7 % 2021-2028	3 333	3 333	NC	3 333.33			10,56	T	57,17	8-sept.-26	ACD
<b>TOTAL</b>						500 137	557 147 510					
<b>TOTAL - FONDS COMMUNS DE TITRISATION DE CREANCES</b>						500 137	557 147 511					

**4. SUKUK ET TITRES ASSIMILES**

Symbole	Titre	Valeur nominale	Cours Précédent	Cours du jour	Cours Référence	Séance de cotation Volume	Coupon couru Valeur	Coupon couru	Coupon d'intérêt Période	Montant net Eché.	Type Amort	
<b>SUKUK D'ÉTAT ET D'INSTITUTIONS À PARTICIPATION MAJORITAIRE PUBLIQUE</b>												
SUKSN.S2	SUKUK SN 6% 2016-2026	10 000	10 000	NC	10 000			250,00	S	301,67	26-juil.-26	ACD
SUKTG.S1	SUKUK TG 6.5% 2016-2026	10 000	10 300	NC	10 300			262,98	S	371,86	17-août-26	ACD
<b>TOTAL</b>												

**SUKUK D'INSTITUTIONS FINANCIÈRES RÉGIONALES ET INTERNATIONALES**

<b>TOTAL</b>											
<b>SUKUK D'ENTREPRISES</b>											
<b>TOTAL</b>											
<b>TOTAL - SUKUK ET TITRES ASSIMILES</b>											

**5. OBLIGATIONS CONVERTIBLES EN ACTIONS**

Symbole	Titre	Valeur nominale	Cours Précédent	Cours du jour	Cours Référence	Séance de cotation Volume	Coupon couru Valeur	Coupon couru	Coupon d'intérêt Période	Montant net Eché.	Type Amort	
SCRC.01	SUCRIVOIRE SA 8,55 % 2024-2031	10 000	9 900	NC	9 900			161,33	A	829,35	15-avr.-27	ACD
<b>TOTAL</b>												
<b>TOTAL - OBLIGATIONS CONVERTIBLES EN ACTIONS</b>												

<b>TOTAL - MARCHÉ DES OBLIGATIONS</b>					500 340	558 931 711					
<b>Légende :</b>											
(##) (*) Ex-Coupon couru (##)Cours de référence amorti / Coupon couru Ex-c (#)Ex-marge de profits Cours du jour: Ouv.: Ouverture Clôt.: Clôture Moy.: Moyen Type Amort: Type d'Amortissement IF: In Fine AC: Amortissement Constant AD: Amortissement Dégressif ACD: Amortissement Constant Différé Période: Périodicité de paiement des coupons A: Annuelle S: Semestrielle T: Trimestrielle Eché.: Échéance de paiement des intérêts Mentions: NC: Non Coté Ex-c: Ex-coupon ou Ex-droit SP: Suspendu											

**INFORMATIONS**
**OPERATIONS EN COURS**

Emetteur	Opération
TOTALENERGIES MARKETING SN	Paiement de dividendes de 176,65 F CFA net par action, le 17/07/2026
SIB	Paiement de dividendes de 425 F CFA par action (IRVM applicable de 12 % pour les personnes physiques et 10 % pour les personnes morales), le 31/07/2026
BICI CI	Paiement de dividendes de 1 315 F CFA par action (IRVM applicable de 12 % pour les personnes physiques et 10 % pour les personnes morales), le 06/07/2026
ECOBANK TG	Paiement de dividendes de 0,16 cents de dollars net par action, le 30/06/2026
PALM CI	Paiement de dividendes de 501,596 F CFA par action (IRVM applicable de 12 % pour les personnes physiques et 10 % pour les personnes morales), le 29/06/2026

**AVIS**

Entité	N°	Nature	Objet
DC/BR	145 - 2026	Paiement de dividendes	Paiement de dividendes - Exercice 2025 - SIB CI
DC/BR	146 - 2026	Paiement de dividendes	Paiement de dividendes - Exercice 2025 - BICI CI
DC/BR	147 - 2026	Paiement de dividendes	Paiement de dividendes - Exercice 2025 - PALM CI
BRVM	186-2026	Paiement Intérêts et remboursement	Paiement des intérêts semestriels et remboursement partiel du capital - FCTC SONATEL C-1 6,40 % 2023-2028 (FSNTS.O1)
BRVM	187-2026	Paiement Intérêts et remboursement	Paiement des intérêts semestriels et remboursement partiel du capital - FCTC SONATEL C-2 6,60 % 2023-2030 (FSNTS.O2)

**COMMUNIQUES**

Emetteur	N°	Nature	Objet
ERIUM CI	20260625-1	Communiqué-Avis de Convocation	Avis de convocation - Assemblée Générale Ordinaire - ERIUM CI
SITAB	20260625-2	Communiqué-Avis de Convocation	Avis de convocation - Assemblée Générale Ordinaire - SITAB CI
SITAB	20260625-3	Pouvoir	Pouvoir Personne Morale - Assemblée Générale Ordinaire - SITAB CI
SITAB	20260625-4	Pouvoir	Pouvoir Personne Physique - Assemblée Générale Ordinaire - SITAB CI
SITAB	20260625-5	Projet de Résolutions	Projet de résolutions - Assemblée Générale Ordinaire - SITAB CI
SITAB	20260625-6	Etats financiers	Etats financiers - Exercice 2025 - SITAB CI (Annule et remplace le précédent)

**QUANTITES RESIDUELLES**
**MARCHE DES ACTIONS**

Symbole	Titre	Quantité résiduelle à l'achat	Cours Achat / Vente			Quantité résiduelle à la vente	Cours de Référence
ABJC	SERVAIR ABIDJAN CI	6	3,215	/	3,300	114	3 300
BICB	BIIC BN	455	5,700	/	5,790	845	5 700
BICC	BICI CI	5	28,100	/	28,900	70	28 900
BNBC	BERNABE CI	280	1,980	/	1,990	1 604	1 990
BOAB	BANK OF AFRICA BN	20	8,940	/	8,950	332	8 950
BOABF	BANK OF AFRICA BF	2 332	5,595	/	5,600	226	5 600
BOAC	BANK OF AFRICA CI	10	9,050	/	9,100	598	9 100
BOAM	BANK OF AFRICA ML	2 898	Marché	/			5 110
BOAN	BANK OF AFRICA NG	1	4,010	/	4,030	10	4 045
BOAS	BANK OF AFRICA SENEGAL	14	7,310	/	7,345	443	7 345
CABC	SICABLE CI	70	3,805	/	3,900	5	3 900
CBIBF	CORIS BANK INTERNATIONAL	5	21,995	/	22,000	222	21 995
CFAC	CFAO MOTORS CI	850	Marché	/			1 665
CIEC	CIE CI	80	5,110	/	5,190	23	5 190
ECOC	ECOBANK COTE D'IVOIRE	9	16,800	/	17,200	337	16 800
ETIT	ECOBANK TRANS. INCORP. TG	86 868	36	/	37	218 035	37
FTSC	FILTISAC CI	87	1,955	/	2,000	4 917	1 955
LNBB	LOTIERIE NATIONALE DU BENIN	150	4,105	/	4,200	212	4 200
NEIC	NEI-CEDA CI	10	2,255	/	2,285	455	2 285
NSBC	NSIA BANQUE COTE D'IVOIRE	30	19,400	/	19,515	2	19 500
N TLC	NESTLE CI	260	14,995	/	15,000	2 863	14 995
ONTBF	ONATEL BF	50	2,805	/	2,845	965	2 805
ORAC	ORANGE COTE D'IVOIRE	130	16,695	/	16,700	1 139	16 695
ORGT	ORAGROUP TOGO	541	2,620	/	2,625	107	2 625
PALC	PALM CI	131	8,735	/	8,740	150	8 740
PRSC	TRACTAFRIC MOTORS CI	5	4,520	/	4,620	4	4 620
SAFC	SAFCA CI	590	4,480	/	4,485	14	4 480
SCRC	SUCRIVOIRE	97	3,105	/	3,150	1 264	3 105
SDCC	SODE CI	54	12,000	/	12,145	30	12 000
SDSC	AFRICA GLOBAL LOGISTICS CI	120	2,495	/	2,500	628	2 500
SEMC	EVIOSYS PACKAGING SIEM CI	55	1,550	/	1,555	9 898	1 555
SGBC	SOCIETE GENERALE COTE D'IVOIRE	10	38,875	/	38,940	30	38 995
SHEC	VIVO ENERGY CI	5	2,160	/	2,165	1 068	2 165
SIBC	SOCIETE IVOIRIENNE DE BANQUE	42	8,890	/	8,895	9 113	8 890
SICC	SICOR CI	20	4,505	/			4 500
SIVC	ERIUM CI (Ex AIR LIQUIDE CI)	25	2,600	/	2,650	306	2 650
SLBC	SOLIBRA CI	13	38,355	/	38,500	254	38 500
SMBC	SMB CI	14	16,400	/	16,500	792	16 500
SNTS	SONATEL SN	9	28,600	/	28,750	10	28 600
SOGC	SOGB CI	69	8,305	/	8,335	15	8 335
SPHC	SAPH CI	120	7,515	/	7,600	77	7 600
STAC	SETAO CI	25	3,610	/	3,630	4	3 630
STBC	SITAB CI	21	22,300	/	22,310	20	22 310
T TLC	TOTALENERGIES MARKETING CI	18	2,780	/	2,855	1 029	2 780
T TLS	TOTALENERGIES MARKETING SN	497	3,450	/	3,455	1 017	3 455
UNLC	UNILEVER CI	6	57,000	/	57,945	1	57 000
UNXC	UNIWAX CI	33	1,980	/	1,985	771	1 980

QUANTITES RESIDUELLES

MARCHE DES DROITS

Symbole	Titre	Quantité résiduelle à l'achat	Cours Achat / Vente	Quantité résiduelle à la vente	Cours de Référence
---------	-------	-------------------------------	---------------------	--------------------------------	--------------------

**QUANTITES RESIDUELLES**
**MARCHE DES OBLIGATIONS**

Symbole	Titre	Quantité résiduelle à l'achat	Cours Achat / Vente	Quantité résiduelle à la vente	Cours de Référence
FBOAD.O1	FCTC BOAD DOLI-P 6,10% 2023-2030		/		4 600
FBOAD.O2	FCTC BOAD DOLI-P 9,50% 2024-2029	2	Marché /		6 238
FCAGS.O1	FCTC CROISSANCE AGRICOLE 8% 2025-2032		/		9 286
FCAGS.O2	FCTC CROISSANCE AGRICOLE 9% 2025-2032	2	Marché /		9 286
FCAS.O1	FCTC CROISSANCE ATLANTIQUE 6,20% 2024-2029		/		6 844
FEPTC.O1	FCTC EPT 7 % 2023-2030		/		7 500
FTIMC.O1	FCTC TEYLIOM IMMO 7 % 2021-2028		/		3 333
FORBT.O1	FCTC ORABANK 7 % 2021-2026		/		1 783
FSNBFF.O1	FCTC SONABHY 8,10 % 2025-2031		/ 10,000	550	9 900
FSNLC.O1	FCTC SENELEC SENIOR 8,15 % 2025-2030	161	9,500 /		10 165
FSNLC.O2	FCTC SENELEC MEZZANINE 10 % 2025-2030	4	9,500 /		9 500
FSNTS.O1	FCTC SONATEL C-1 6,40 % 2023-2		/		10 000
FSNTS.O2	FCTC SONATEL C-2 6,60 % 2023-2		/		9 950
FNSBB.O2	FCTC KEUR SAMBA NSIA BANQUE 9% 2025-2030		/		7 600
FNSBC.O2	FCTC KEUR SAMBA NSIA BANQUE CI 7% 2025-2030		/		7 619
FNSBC.O3	FCTC NSIA BANQUE CI 7,50% 2025-2030		/		9 444
FNSBC.O4	FCTC ZAKA RMBS NSIA BANQUE CI 7,00% 2025-2036		/		9 130
FNSBC.O5	FCTC ZAKA RMBS NSIA BANQUE CI 9,00% 2025-2036		/		9 130
FORBC.O1	FCTC KEUR SAMBA ORABANK CI 7% 2025-2030		/		7 619
FEPTC.O2	FCTC EPT 7,25 % 2023-2033		/		9 375
FEPTC.O3	FCTC EPT 7,50% 2023-2038		/		9 615
FEPTC.O4	FCTC EPT 7,5% 2025-2032		/ 10,000	4 994	10 000
FEPTC.O5	FCTC EPT 8% 2025-2035		/		10 000
FEPTC.O6	FCTC EPT 8,5% 2025-2040		/		10 000
FNSBB.O1	FCTC KEUR SAMBA NSIA BANQUE 7% 2025-2030		/		7 600
BIDC.O4	BIDC-EBID 6.10% 2017-2027	7	1,225 /	12	1 250
BIDC.O5	BIDC-EBID 6,40% 2019-2026		/		11 500
BIDC.O6	BIDC-EBID 6,50 % 2021-2028		/ 4,600	50	4 618
BIDC.O7	BIDC-EBID 5,90% 2022-2029		/ 6,000	27	6 000
CRRH.O10	CRRH-UEMOA 6,10% 2022-2037		/		10 000
CRRH.O6	CRRH-UEMOA 5.85% 2016-2026		/		9 800
TPTG.O4	TPTG 6,60% 2025-2032		/ 10,000	28	10 000
TPTG.O5	TPTG 6,50% 2026-2031		/		10 000
TPTG.O6	TPTG 6,70% 2026-2033		/ 10,000	970	10 000
TPNE.O6	TRESOR PUBLIC DU NIGER 6,15% 2022 - 2034		/		8 955
TPNE.O7	TRESOR PUBLIC DU NIGER 6,25 % 2023-2028		/		5 000
TPNE.O8	TRESOR PUBLIC DU NIGER 6,60% 2025-2030		/ 10,000	2	10 000
TPNE.O9	TRESOR PUBLIC DU NIGER 6,90% 2025-2032		/		10 000
TPTG.O2	TPTG 6% 2022-2037		/		10 000
TPTG.O3	TPTG 6,45% 2025-2030		/		10 000
TPCI.O99	TPCI 5,60% 2025-2030		/		10 000
TPNE.O10	TRESOR PUBLIC DU NIGER 6,60 % 2025-2030		/		10 000
TPNE.O2	TRESOR PUBLIC DU NIGER 6,50% 2019 - 2026		/		9 900
TPNE.O3	TRESOR PUBLIC DU NIGER 6,5% 2020-2027		/		3 892
TPNE.O4	TRESOR PUBLIC DU NIGER 6,30% 2		/		7 500
TPNE.O5	TPNE 6,15 % 2022-2034		/		11 550
TPCI.O93	TPCI 5,90% 2024-2029		/		9 700
TPCI.O94	TPCI 6,00% 2024-2031		/		9 800
TPCI.O95	TPCI 5,90% 2025-2030		/		10 000
TPCI.O96	TPCI 6,00% 2025-2032		/		10 000

TPCI.097	TPCI 5,90% 2025-2030			/			10 000
TPCI.098	TPCI 6,00% 2025-2032			/			10 000
TPCI.087	TPCI 5,90% 2024-2029			/	9,700	60	9 700
TPCI.088	TPCI 6,00% 2024-2031			/			10 000
TPCI.089	TPCI 5,90% 2024-2029			/			12 100
TPCI.090	TPCI 6,00% 2024-2031			/			10 000
TPCI.091	TPCI 5,90% 2024-2029			/			10 000
TPCI.092	TPCI 6,00% 2024-2031			/			9 900
TPCI.081	TPCI 5,90% 2023-2028			/			10 500
TPCI.082	TPCI 6,00% 2023-2030			/			9 900
TPCI.083	TPCI 5,90 % 2023-2028			/			9 900
TPCI.084	TPCI 6,00 % 2023-2030			/			10 000
TPCI.085	TPCI 5,90 % 2023 - 2028			/			10 000
TPCI.086	TPCI 6,00 % 2023 - 2030			/			10 000
TPCI.075	TPCI 5,65% 2022-2029			/			10 700
TPCI.076	TPCI 5,75% 2022-2032			/			10 500
TPCI.077	TPCI (TAUX DE BASE + SPREAD) % 2022-2029			/			10 000
TPCI.078	TPCI 5,65% 2022-2029			/			10 000
TPCI.079	TPCI 5,75% 2023-2030			/			8 600
TPCI.080	TPCI 6% 2023-2030		58	9,700	/		10 000
TPCI.069	TPCI 5,75 % 2022-2037			/			10 000
TPCI.070	TPCI 5,75 % 2022-2037			/			10 000
TPCI.071	TPCI 5,65% 2022-2032			/			10 000
TPCI.072	TPCI 5,65% 2022-2029			/			8 000
TPCI.073	TPCI 5,75% 2022-2032			/			8 750
TPCI.074	TPCI 5,85% 2022-2042			/			8 947
TPCI.063	TPCI 5,90% 2021 -2031			/			7 500
TPCI.064	TPCI 5,80 % 2021 - 2028			/			5 969
TPCI.065	TPCI 5,90 % 2021-2031			/			7 500
TPCI.066	TPCI 5,90% 2021-2031			/			7 300
TPCI.067	TPCI 5,90 % 2021-2036			/			10 000
TPCI.068	TPCI 5,90 % 2022-2037			/	10,000	24	10 000
TPCI.057	TPCI 5,80% 2020-2027			/			3 880
TPCI.058	TPCI 5,80% 2021-2028			/			4 000
TPCI.059	TPCI 5,90% 2021-2031			/			6 250
TPCI.060	TPCI 5,80% 2021-2028			/			10 000
TPCI.061	TPCI 5,90% 2021-2031			/			10 000
TPCI.062	TPCI 5,80 % 2021 -2028			/			6 000
TPCI.051	TPCI 5,80 % 2020-2027			/			4 000
TPCI.052	TPCI 5,90 % 2020 -2030			/			6 250
TPCI.053	TPCI 5,80% 2020-2027			/			4 240
TPCI.054	TPCI 5,90% 2020-2030			/			6 250
TPCI.055	TPCI 5,80% 2020 -2027			/			4 000
TPCI.056	TPCI 5,90% 2020- 2030			/			7 726
TPCI.045	TPCI 5,80% 2020 -2027			/			2 000
TPCI.046	TPCI 5,90% 2020 - 2030			/			5 100
TPCI.047	TPCI 5,80% 2020 - 2027			/			2 050
TPCI.048	TPCI 5,80% 2020- 2027			/			4 039
TPCI.049	TPCI 5,90% 2020- 2030			/			6 303
TPCI.050	TPCI 5,90% 2020-2030			/			6 250
TPCI.039	TPCI 5,75% 2019 - 2026			/			2 000
TPCI.040	TPCI 5,75% 2019-2026			/			2 000
TPCI.041	TPCI 5,80% 2020-2027			/			10 000
TPCI.042	TPCI 5,90% 2020-2030			/			10 000
TPCI.043	TPCI 5,90% 2020 - 2030			/	10,000	8	10 000

TPCI.O44	TPCI 5,80% 2020 - 2027			/			9 800
TPCI.O29	TPCI 6% 2018-2026			/			10 000
TPCI.O34	TPCI 6% 2019-2029			/			3 675
TPCI.O35	TPCI 5,75% 2019 -2026			/			10 000
TPCI.O36	TPCI 5,75% 2019- 2026			/			10 000
TPCI.O37	TPCI 5,80% 2019-2026			/			2 011
TPCI.O38	TPCI 5,75% 2019-2026			/			1 990
TPCI.O101	TPCI 5,85% 2026-2033			/			10 000
TPCI.O102	TPCI 6,00% 2026-2036	33	9,500	/			10 000
TPCI.O21	TPCI 6% 2016-2028			/			10 000
TPCI.O23	TPCI 5.90% 2016-2026			/			10 000
TPCI.O24	TPCI 6.25% 2017-2029			/			9 700
TPCI.O28	TPCI 6% 2018 - 2026			/			9 200
TPBJ.O5	TPBJ 5,85 % 2022-2042			/			10 000
TPBJ.O6	TPBJ 5,75% 2022-2037			/			10 000
TPBJ.O7	TPBJ 5,70% 2023-2030			/			10 000
TPBJ.O8	TPBJ 6,20% 2023-2038			/			10 000
TPBJ.O9	TPBJ 6,00% 2025-2032			/			9 980
TPCI.O100	TPCI 5,85% 2025-2032			/			10 000
TPBF.O4	TPBF 6.50% 2017-2027			/	10,000	1	10 340
TPBF.O8	TPBF 6,50% 2019-2027	153	9,650	/			9 650
TPBF.O9	TPBF 6,50% 2019 - 2027			/	11,499	6	11 499
TPBJ.O10	TPBJ 6,15% 2025-2035			/	10,000	348	10 000
TPBJ.O3	TPBJ 6,50% 2020-2028			/			10 000
TPBJ.O4	TPBJ 5,50 % 2022-2037			/			10 000
TPBF.O20	ETAT DU BURKINA 6,55% 2024-2031			/	10,000	125	10 000
TPBF.O21	ETAT DU BURKINA 6,50% 2024-2029			/			9 650
TPBF.O22	ETAT DU BURKINA 6,80% 2024-2032	23	10,000	/			10 000
TPBF.O23	ETAT DU BURKINA 6,60% 2025-2030			/			10 300
TPBF.O24	ETAT DU BURKINA 6,80% 2025-2032	20	9,800	/	10,000	31	10 000
TPBF.O25	ETAT DU BURKINA 7% 2025-2035			/	9,999	4	9 999
TPBF.O14	TPBF 6,30% 2022-2034			/			9 799
TPBF.O15	ETAT DU BURKINA 6,30 % 2022-2			/	10,000	88	9 999
TPBF.O16	ETAT DU BURKINA 6% 2023-2028	10	9,600	/			10 000
TPBF.O17	TPBF 6,30 % 2023-2030			/			10 000
TPBF.O18	TPBF 6,50% 2023-2033			/	9,950	3	9 945
TPBF.O19	ETAT DU BURKINA 6,30% 2024-2029			/	10,000	158	10 000
PTRC.O1	PETRO IVOIRE 6,80% 2022-2029			/			12 500
SNTS.O2	SONATEL 6,50% 2020-2027			/	3,150	58	3 000
TPBF.O10	TPBF 6,50% 2020 - 2028	10	3,216.69	/			3 333
TPBF.O11	TPBF 6,50 % 2020-2028			/			4 127
TPBF.O12	TPBF 6.50% 2021-2031			/			9 990
TPBF.O13	TPBF 6,50 % 2021 - 2031			/	9,700	49	9 600
FDFINBF.O1	FIDELIS FINANCE CAP25 7,00% 2023-2028			/			6 250
FDFINBF.O2	FIDELIS FINANCE PME ELAN CROISSANCE UMOA 7% 2025-2030			/	9,800	5	10 000
FDFINBF.O3	FIDELIS FINANCE PME ELAN CROISSANCE UMOA 2 - 7% 2025-2030			/	10,000	42	9 900
NRMC.O1	NOURMONY HOLDING 7,25% 2024-2029			/			10 000
ORGT.O2	ORAGROUP SA 7,15% 2021-2028			/	5,900	9 999	5 900
PADS.O3	PAD 6,60% 2020-2027			/	3,000	127	3 000
EOS.O30	ETAT DU SENEGAL 6,40% 2025-2028			/	9,990	32	10 000
EOS.O31	ETAT DU SENEGAL 6,60% 2025-2030			/			10 000
EOS.O32	ETAT DU SENEGAL 6,75% 2025-2032			/			9 600
EOS.O33	ETAT DU SENEGAL 6,95% 2025-2035			/			10 000
EOS.O8	ETAT DU SENEGAL 5,95% 2022-2034			/			10 000
EOS.O9	ETAT DU SENEGAL 6,00 % 2023-20			/			9 800

EOS.O24	ETAT DU SENEGAL 6,75% 2025-2032	/				9 800
EOS.O25	ETAT DU SENEGAL 6,95% 2025-2035	/				9 500
EOS.O26	ETAT DU SENEGAL 6,40% 2025-2028	/	9,950		16 485	9 950
EOS.O27	ETAT DU SENEGAL 6,60% 2025-2030	/	9,900		22 320	9 950
EOS.O28	ETAT DU SENEGAL 6,75% 2025-2032	150	9,800	/		9 800
EOS.O29	ETAT DU SENEGAL 6,95% 2025-2035	/	10,000		155	10 000
EOS.O18	ETAT DU SENEGAL 6,40 % 2025-20	/				9 950
EOS.O19	ETAT DU SENEGAL 6,60 % 2025-2030	/				10 000
EOS.O20	ETAT DU SENEGAL 6,75 % 2025-20	/				9 700
EOS.O21	ETAT DU SENEGAL 6,95 % 2025-20	/	10,000		1	10 000
EOS.O22	ETAT DU SENEGAL 6,40% 2025-202	/	9,800		500	9 800
EOS.O23	ETAT DU SENEGAL 6,60% 2025-203	/	10,000		15	10 000
EOS.O12	ETAT DU SENEGAL 6,15 % 2023-2028	/				9 700
EOS.O13	ETAT DU SENEGAL 6,30 % 2023-2030	/				9 999
EOS.O14	ETAT DU SENEGAL 6,50 % 2023-2033	/	10,000		5	9 800
EOS.O15	ETAT DU SENEGAL 6,25 % 2024-2029	/				10 000
EOS.O16	ETAT DU SENEGAL 6,45 % 2024-2031	/				10 000
EOS.O17	ETAT DU SENEGAL 6,65 % 2024-2034	/				10 000
EOM.O6	ETAT DU MALI 6,50% 2020-2027	/				4 000
EOM.O7	ETAT DU MALI 6.50% 2021-2031	/				6 250
EOM.O8	ETAT DU MALI 6,20 % 2022-2032	/	10,000		164	10 000
EOM.O9	ETAT DU MALI 6,30% 2022-2032	/	9,800		32	9 795
EOS.O10	ETAT DU SENEGAL 6,15 % 2023-2030	/				10 000
EOS.O11	ETAT DU SENEGAL 6,35 % 2023-2033	/	10,000		4	10 000
EOM.O19	ETAT DU MALI 6,55% 2025-2032	/				10 000
EOM.O20	ETAT DU MALI 6,35% 2025-2030	/				10 000
EOM.O21	ETAT DU MALI 6,55% 2026-2036	/				10 000
EOM.O22	ETAT DU MALI 6,35% 2026-2033	/				10 000
EOM.O4	ETAT DU MALI 6,50% 2019-2027	/				4 620
EOM.O5	ETAT DU MALI 6,50% 2020-2028	/				3 933
EOM.O13	ETAT DU MALI 6,50 % 2024-2034	/				10 000
EOM.O14	ETAT DU MALI 3,00 % 2024-2031	/				10 000
EOM.O15	ETAT DU MALI 6,55 % 2024-2031	/				10 000
EOM.O16	ETAT DU MALI 6,35 % 2024-2029	/				10 000
EOM.O17	ETAT DU MALI 6,55% 2025-2032	/				10 000
EOM.O18	ETAT DU MALI 6,35% 2025-2030	/				10 000
CRRH.O7	CRRH-UEMOA 5.95% 2017-2029	/				2 917
CRRH.O8	CRRH-UEMOA 5.95% 2018-2030	/				3 713
CRRH.O9	CRRH-UEMOA 6.05% 2018-2033	/				5 000
EOM.O10	ETAT DU MALI 6,20 % 2022-2029	/	10,000		8	10 000
EOM.O11	ETAT DU MALI 6,40 % 2023-2030	/	10,000		22	10 000
EOM.O12	ETAT DU MALI 6,50 % 2023-2030	/				9 800
BABS.O1	GSS BAOBAB 6,80% 2024-2029	/	9,900		2 065	10 000
BIDC.O8	BIDC-EBID GSS BOND 6,50% 2024-2031	/				10 000
CRRH.O11	SOCIAL BOND CRRH-UEMOA 6,00% 2025-2040	/				10 000
ECOC.O1	GENDER BOND ECOBANK CI 6,50% 2024-2029	/				10 000

**SUKUK ET TITRES ASSIMILES**

Symbole	Titre	Quantité résiduelle à l'achat	Cours Achat / Vente	Quantité résiduelle à la vente	Cours de Référence
SUKSN.S2	SUKUK SN 6% 2016-2026		/		10 000
SUKTG.S1	SUKUK TG 6.5% 2016-2026		/		10 300

**CALENDRIER DES ASSEMBLEES GENERALES**
**ANNEE : 2026**

Société	Nature	Date	Heure	Lieu
SITAB	Ordinaire	15/07/2026	10:00:00	SALLE JEWELS de la CGECI au Plateau
ERIUM CI	Ordinaire	13/07/2026	09:00:00	SALLE DE CONFÉRENCE DE L'HOTEL TIAMA , à Abidjan (République de Côte d'Ivoire)
SODECI	Ordinaire	30/06/2026	08:30:00	Espace CRYSTAL sis à Abidjan Zone 4C
NSBC	Ordinaire	30/06/2026	10:30:00	Espace Latrille Events, sis à Abidjan-Cocody, Deux-Plateaux, Boulevard Latrille, à proximité du Carrefour Duncan
BIIC	Ordinaire	30/06/2026	13:00:00	Salle bleue du palais des congrès de Cotonou
LNB	Ordinaire	30/06/2026	08:00:00	Salle bleue du palais des congrès de Cotonou
TRACTAFRIC CI	Mixte	30/06/2026	10:00:00	Hôtel MOVENPICK ABIDJAN sis au Plateau, Avenue Terrasson de Fougères, Ange Rue Gourgas
NEI-CEDA CI	Ordinaire	25/06/2026	10:00:00	Hôtel TIAMA, Abidjan-Plateau
VIVO ENERGY CI	Ordinaire	24/06/2026	10:00:00	Espace JECKAD, Angré 7e tranche Rue L155, à côté de l'Hôtel Silver Moon
CIE CI	Ordinaire	24/06/2026	08:30:00	Visioconférence
SMB	Ordinaire	23/06/2026	09:30:00	Amphithéâtre de la CGECI (La Maison de l'Entreprise) sis à Abidjan-Plateau, à l'Angle du Boulevard de la République et de l'Avenue Lamblin ou par visioconférence
SAFCA CI	Mixte	23/06/2026	09:00:00	Siège de Alios Finance Côte d'Ivoire, sis à Abidjan Commune de Treichville, Rue des carrossiers, zone 3
CFAO MOTORS CI	Ordinaire	23/06/2026	09:00:00	Siège social sis à Abidjan, 117, Boulevard de Marseille
SGB CI	Mixte	22/06/2026	15:00:00	Espace Latrille Events, sis à Abidjan commune de Cocody, aux Deux-Plateaux Boulevard Latrille
FILTISAC CI	Ordinaire	18/06/2026	10:00:00	Immeuble C.R.R.A.E - U.M.O.A ABIDJAN - Plateau (RCI)
TOTALENERGIES MARKETING SN	Ordinaire	17/06/2026	10:00:00	Noom Hôtel Dakar Sea Plaza (ex Radisson Blu de Dakar)
BERNABE CI	Ordinaire	15/06/2026	10:00:00	ABIDJAN, à la salle de conférence GEWELS de la Maison du Patronat Ivoirien (CGECI) au Plateau
NESTLE CI	Ordinaire	11/06/2026	10:00:00	L'ESPACE LATRILLE EVENTS situé à Abidjan, Cocody, Deux Plateaux, Boulevard Latrille, Carrefour Duncan
SERVAIR ABIDJAN CI	Ordinaire	10/06/2026	10:30:00	Salle JEWELS de la Maison de l'Entreprise (CGECI) sise au Plateau, Avenue Lamblin
SOLIBRA	Ordinaire	05/06/2026	09:00:00	Salle Jewels de la Maison de l'Entreprise sise au Plateau, Avenue Lamblin
ECOBANK TG	Ordinaire	03/06/2026	10:30:00	Salle de Conférence du Centre Panafricain Ecobank, 2365, Boulevard du Mono, Lomé, Togo
SOGB	Ordinaire	28/05/2026	10:30:00	Immeuble CRRAE - UEMOA sis à Abidjan Plateau
SETAO CI	Ordinaire	28/05/2026	10:00:00	Hôtel TIAMA (salon EBENE) - Abidjan Plateau
SICOR	Ordinaire	22/05/2026	09:00:00	Siège de la Société à l'Usine SICOR de Jacquerville
SUCRIVOIRE	Ordinaire	21/05/2026	09:30:00	Par visioconférence via la plateforme web dédiée à l'Assemblée Générale ou en présentiel à la Salle de conférence de la CRRAE-UMOA ) Abidjan Plateau (Côte d'Ivoire)
TOTAL	Ordinaire	21/05/2026	10:00:00	Sofitel Abidjan Hôtel Ivoire sis au Boulevard Hassan II, Cocody Abidjan Côte d'Ivoire
SIB	Ordinaire	12/05/2026	10:00:00	Par Visioconférence ou en présentiel à la CRRAE-UMOA (Abidjan - Plateau, Angle Boulevard Botreau Roussel, Rue Privée CRRAE-UMOA)
ECOBANK TG	Extraordinaire	07/05/2026	10:30:00	Par Visioconférence
BICI CI	Ordinaire	04/05/2026	10:00:00	Auditorium de la Maison des Entreprises (CGECI) sise au Plateau
BANK OF AFRICA BN	Ordinaire	30/04/2026	10:00:00	GOLDEN TULIP LE DIPLOMATE à Cotonou
ORANGE CI	Ordinaire	29/04/2026	10:00:00	En présentiel au siège de la société, sis à Abidjan, Cocody Riviera Golf, Boulevard de France, Immeuble Orange Village ou par visioconférence en envoyant un courrier électronique à l'adresse ag2026-orangeci@quorumenligne.com
ONATEL BF	Ordinaire	29/04/2026	10:30:00	AZALÁI HÔTEL, OUAGADOUGOU-BURKINA FASO
ECOBANK CI	Ordinaire	28/04/2026	10:00:00	Par Visioconférence ou en présentiel à l'hôtel Radisson Blu, sis à Abidjan Port-Bouët, route de l'Aéroport International Félix Houphouët Boigny
SONATEL	Ordinaire	16/04/2026	10:00:00	Visioconférence, au NOOM Hôtel à Dakar
CORIS BANK INTERNATIONAL	Ordinaire	16/04/2026	09:00:00	Sopatel Hôtel Silmandé SA
BANK OF AFRICA CI	Ordinaire	15/04/2026	10:00:00	Salle Fromager de l'hôtel IVOTEL du Plateau (10ème étage)

BANK OF AFRICA ML	Ordinaire	14/04/2026	09:30:00	Siège de la banque à l'Immeuble BANK OF AFRICA, Avenue du Mali, Quartier ACI 2000
PALM CI	Ordinaire	14/04/2026	09:00:00	Salle de Conférence de la CRRAE-UMOA à Abidjan-Plateau (Côte d'Ivoire) ou par VISIOCONFERENCE, via la plateforme web dédiée
SAPH CI	Ordinaire	09/04/2026	09:00:00	Salle de Conférence de la CRRAE-UMOA à Abidjan-Plateau en présentiel ou par visioconférence, via la plateforme web dédiée à l'Assemblée Générale
BANK OF AFRICA SN	Ordinaire	07/04/2026	09:30:00	Immeuble Elan II au 2ème Etage, Almadies, Zone 12, Route de Ngor à Dakar
BANK OF AFRICA NG	Ordinaire	03/04/2026	10:00:00	Centre de Formation de BOA-NIGER (BOA-Siège)
SICABLE	Ordinaire	27/03/2026	10:00:00	Hôtel TIAMA, à ABIDJAN
UNILEVER CI	Ordinaire	27/03/2026	10:00:00	Salle Sirocco 1 de l'Hôtel Novotel Adagio, situé à Marcory Boulevard Felix Houphouet Boigny ex VGE, à proximité de l'Hôtel Azalaï ou par Visioconférence en envoyant un courriel à l'adresse : <a href="mailto:servicesfinanciers@hudson-cie.com">servicesfinanciers@hudson-cie.com</a>
BANK OF AFRICA BF	Ordinaire	23/03/2026	10:00:00	AZALAÏ Hôtel à la salle DIMAKO

# L'actualité de la BRVM sur nos plateformes digitales

## Infos BRVM

Pour recevoir les informations boursières par SMS, souscrivez :



Côte d'Ivoire : \*430#  
Bénin : \*430\*15#



Côte d'Ivoire : #139#  
Burkina Faso : \*310#



Côte d'Ivoire : \*431#  
Niger : \*512\*9#  
Togo : \*310#

## Site web

[www.brvm.org](http://www.brvm.org)

## Application Mobile

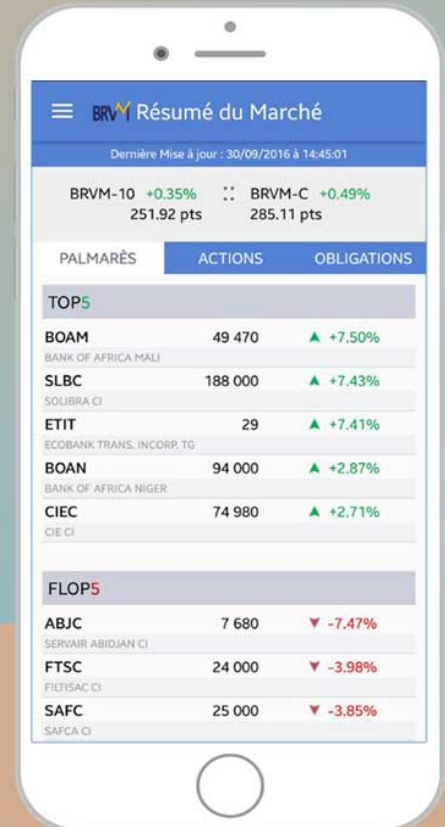

Disponible sur  
 Google play

Disponible sur  
 App Store



Nous suivre sur :



# AVIS N° 186 - 2026 / BRVM / DG

## FCTC SONATEL C-1 6,40 % 2023-2028

### Paiement des intérêts semestriels et remboursement partiel du capital

La Bourse Régionale des Valeurs Mobilières (BRVM) porte à la connaissance du public et des intervenants du marché que le Fonds Commun de Titrisation de Créances (FCTC) SONATEL procédera, le **19 juillet 2026**, au paiement des intérêts semestriels et au remboursement partiel du capital de son emprunt obligataire dénommé "FCTC SONATEL C-1 6,40 % 2023-2028".

La fermeture des registres étant fixée au 19 juillet 2026, ledit titre (symbole : FSNTS.O1) cotera ex-coupon d'intérêts à partir du **jeudi 16 juillet 2026**.

Pour toute information complémentaire, veuillez contacter la SGI INVICTUS CAPITAL & FINANCE, B.P. 15498 Dakar-Fann SENEGAL ; Tél : (221) 33 864 58 58 ; E-mail : [contact@invictuscapfin.com](mailto:contact@invictuscapfin.com).

Fait à Abidjan, le 25 juin 2026

Pour le Directeur Général de la BRVM,  
Le Directeur du Département des  
Opérations et des Systèmes  
d'Information,  
Chargé de l'Intérim



Moussa DAVOU



AKR x

# AVIS N° 187 - 2026 / BRVM / DG

## FCTC SONATEL C-2 6,60 % 2023-2030

### Paiement des intérêts semestriels et remboursement partiel du capital

La Bourse Régionale des Valeurs Mobilières (BRVM) porte à la connaissance du public et des intervenants du marché que le Fonds Commun de Titrisation de Créances (FCTC) SONATEL procédera, le **19 juillet 2026**, au paiement des intérêts semestriels et au remboursement partiel du capital de son emprunt obligataire dénommé "FCTC SONATEL C-2 6,60 % 2023-2030".

La fermeture des registres étant fixée au 19 juillet 2026, ledit titre (symbole : FSNTS.O2) cotera **ex-coupon d'intérêts à partir du jeudi 16 juillet 2026**.

Pour toute information complémentaire, veuillez contacter la SGI INVICTUS CAPITAL & FINANCE, B.P. 15498 Dakar-Fann SENEGAL ; Tél : (221) 33 864 58 58 ; E-mail : [contact@invictuscapfin.com](mailto:contact@invictuscapfin.com).

Fait à Abidjan, le 25 juin 2026

Pour le Directeur Général de la BRVM,  
Le Directeur du Département des  
Opérations et des Systèmes  
d'Information,  
Chargé de l'Intérim



Moussa DAVOU



AKR JS

**AVIS N° 145-2026 / DCBR / DG**  
-----**Païement de dividendes**  
**SOCIETE IVOIRIENNE DE BANQUE**  
**Exercice 2025**  
-----

Le Dépositaire Central/Banque de Règlement porte à la connaissance des teneurs de compte-conservateurs, que la Société Ivoirienne de Banque mettra en paiement via le DC/BR, le 31 juillet 2026 (date de fermeture des registres), son dividende annuel au titre de l'exercice 2025 pour un montant total net de **7 480 000 000 FCFA (sept milliards quatre cent quatre-vingts millions FCFA)**, soit un dividende net par action de **374 FCFA**.

Pour toute information complémentaire, les intéressés sont priés de contacter le service financier de cette opération : **ATTIJARI SECURITIES WEST AFRICA** ; Tél : +225 27 20 21 98 26 ; Fax : +225 27 20 21 98 27 ; E-mail : [aswa@sib.ci](mailto:aswa@sib.ci)

Fait à Abidjan, le 25 juin 2026

Pour le Directeur Général  
du Dépositaire Central/Banque de Règlement  
et par Délégation



Le Directeur du Département des Opérations  
**Guimba SYLLA**



**AVIS N° 146-2026 / DCBR / DG**

-----

**Paiement de dividendes**

**BICICI**  
**Exercice 2025**

-----

Le Dépositaire Central/Banque de Règlement porte à la connaissance des teneurs de compte-conservateurs, que la société BICICI mettra en paiement via le DC/BR, le 06 juillet 2026 (date de fermeture des registres), son dividende annuel au titre de l'exercice 2025 pour un montant total net de 6 261 447 192 FCFA (six milliards deux cent soixante et un millions quatre cent quarante-sept mille cent quatre-vingt-douze FCFA), soit un dividende net par action de 1 157,20 FCFA.

Pour toute information complémentaire, les intéressés sont priés de contacter le service financier de cette opération : BICI BOURSE ; Tél : +225 27 20 20 16 68 ; Fax : +225 27 20 21 47 22.

Fait à Abidjan, le 25 juin 2026

Pour le Directeur Général  
du Dépositaire Central/Banque de Règlement  
et par Délégation

  
Le Directeur du Département des Opérations  
Guimba SYLLA





**AVIS N° 147-2026 / DCBR / DG**  
-----**Paiement de dividendes****PALMCI**  
**Exercice 2025**  
-----

Le Dépositaire Central/Banque de Règlement porte à la connaissance des teneurs de compte-conservateurs, que la société PALMCI mettra en paiement via le DC/BR, le 29 juin 2026 (**date de fermeture des registres**), son dividende annuel au titre de l'exercice 2025 pour un montant total net de **2 244 764 456 FCFA (deux milliards deux cent quarante-quatre millions sept cent soixante-quatre mille quatre cent cinquante-six FCFA)**, soit un dividende net par action de **441,404 FCFA**.

Pour toute information complémentaire, les intéressés sont priés de contacter le service financier de cette opération : SOCIETE GENERALE CAPITAL SECURITIES WEST AFRICA ; Tél : +225 27 20 20 12 65 ; Fax : +225 27 20 20 72 72 ; E-mail : [filiale.sogebourse@socgen.com](mailto:filiale.sogebourse@socgen.com)

Fait à Abidjan, le 25 juin 2026

Pour le Directeur Général  
du Dépositaire Central/Banque de Règlement  
et par Délégation

  
Le Directeur du Département des Opérations  
**Guimba SYLLA**



# AVIS DE CONVOCATION

La Société **Erium Côte d'Ivoire**, société anonyme au capital de 873.400.000 FCFA, ayant son siège social Z.I., Rue Sylvestre L 14, 01 BP 1753 ABIDJAN (République de COTE D'IVOIRE), et enregistrée au registre du commerce et du crédit mobilier d'Abidjan sous le numéro CI-ABJ-1962-B-769, a l'honneur de convier ses actionnaires à l'Assemblée Générale Ordinaire qui se tiendra **le 13 juillet 2026 à 09h00 à la SALLE DE CONFÉRENCE DE L'HOTEL TIAMA, à Abidjan (République du Côte d'Ivoire)** en vue de délibérer sur l'ordre du jour suivant :

- Présentation du rapport établi par le conseil d'administration ;
- Lecture et approbation des rapports du commissaire aux comptes et conventions visées aux articles 438 et suivants de l'Acte Uniforme du Traité OHADA relatif aux sociétés commerciales et aux groupes d'intérêt économique ;
- Approbation des comptes de l'exercice clos le 31 décembre 2025 et quitus aux administrateurs et au directeur général ;
- Affectation du résultat de l'exercice ;
- Ratification du renouvellement du mandat de deux (2) administrateurs ;
- Ratification de la nomination d'un (1) administrateur ;
- Nomination d'un commissaire aux comptes suppléant ;
- Fixation de l'indemnité de fonction allouée au conseil d'administration ;
- Pouvoirs pour l'accomplissement des formalités.

Tout actionnaire peut se faire représenter par un mandataire de son choix.

Les formulaires de pouvoir ainsi que les documents afférents à cette Assemblée Générale Ordinaire sont tenus à la disposition des Actionnaires au siège de la société Hudson au 24 Boulevard Clozel, Avenue Lamblin, Immeuble Le 24, 4e étage, 18 BP 2294 Abidjan 18 COTE D'IVOIRE et au Siège social de ERIUM CÔTE D'IVOIRE sis à Zone Industrielle Vridi, Rue Sylvestre L 14, 01 BP 1753 Abidjan (République de Côte d'Ivoire), durant les quinze (15) jours précédant la tenue de l'Assemblée soit du **26 juin 2026 au 10 juillet 2026.**

NB : Tout actionnaire doit s'assurer qu'il est bien inscrit sur la liste des actionnaires avant de se présenter à l'Assemblée Générale.

Il est recommandé aux actionnaires de se présenter 30 minutes avant l'heure de convocation de l'assemblée générale.

Le présent communiqué tient lieu de convocation individuelle

**POUR AVIS DE CONVOCATION  
LE CONSEIL D'ADMINISTRATION**

**ETATS FINANCIERS INDIVIDUELS SYSCOHADA AU 31 DECEMBRE 2025**
**BILAN**

ACTIF	Exercice 2025	Exercice 2024	PASSIF	Exercice 2025	Exercice 2024
Immobilisations incorporelles	10 321 077	11 611 209	Capital	4 488 750 000	4 488 750 000
Immobilisations corporelles	857 843 988	886 570 967	Prime de fusion	11 432 135	11 432 135
Immobilisations financières	8 788 357 767	8 786 157 767	Ecart de réévaluation	1 536 369 462	1 536 369 462
Stocks et encours	3 523 039 642	14 718 463 314	Réserve légale	897 750 000	897 750 000
Créances et emplois assimilés	31 104 325 305	22 321 183 419	Réserves libres	0	0
Trésorerie Actif	30 763 290 013	48 201 585 515	Report à nouveau	2 244 529 943	716 836 364
Autre actif circulant			Résultat net de l'exercice	36 463 616 375	44 173 762 491
			Emprunt	0	0
			Autres dettes financières	1 400 000	7 950 000
			Provisions réglementées et risques et charges	559 970 615	472 116 968
			Passif circulant	28 843 359 262	42 620 604 771
			Trésorerie Passif	0	0
<b>Total Actif</b>	<b>75 047 177 792</b>	<b>94 925 572 191</b>	<b>Total Passif</b>	<b>75 047 177 792</b>	<b>94 925 572 191</b>

**COMPTE DE RESULTATS**

PRODUITS	Exercice 2025	Exercice 2024	CHARGES	Exercice 2025	Exercice 2024
Ventes de marchandises	268 020 013 096	213 794 216 965	Achats de marchandises et Variation de stocks	207 118 302 339	149 838 947 481
Ventes de produits fabriqués	0	0	Achats de matières premières et Variation de stocks	0	0
Travaux, Services rendus	54 000 000	54 000 000	Autres achats et Variation de stocks	308 629 910	257 185 393
Variation stock de marchandises	0	0	Transports	1 184 056 118	479 345 329
Production stockée (ou déstockage)	0	0	Services extérieurs	7 659 805 208	4 164 494 207
Produits accessoires	463 050 000	464 400 000	Impôts et taxes	2 916 589 689	674 410 942
Autres produits	452 478 528	2 032 887 733	Autres charges	262 477 404	547 305 696
Transfert de charges	277 009 384	246 455 916			
<b>Total</b>	<b>269 266 551 008</b>	<b>216 591 960 614</b>	<b>TOTAL</b>	<b>219 449 860 668</b>	<b>155 961 689 048</b>
<b>Valeur ajoutée</b>				<b>49 816 690 340</b>	<b>60 630 271 566</b>
<b>Excédent Brut d'Exploitation</b>			Charges de Personnel	3 624 522 684	3 377 303 394
			Reprise de provisions	414 317 570	281 250 268
<b>Résultat d'Exploitation</b>			Dotation aux Amortissements et provisions	671 220 896	465 329 921
Revenus financiers	2 407 637 709	1 586 136 961	<b>Frais financiers</b>	<b>3 983 898</b>	<b>10 949 475</b>
Gains de change	0	0	Pertes de change	825 018	14 626
<b>Résultat Financier</b>			Dotations aux provisions et aux dépréciations financière	0	0
<b>Résultat Activités Ordinaires</b>				<b>2 402 828 793</b>	<b>1 575 172 860</b>
<b>Résultat Hors Activités Ordinaires</b>				<b>48 338 093 123</b>	<b>58 644 061 379</b>
				<b>2 313 679 965</b>	<b>-3 803 375</b>
<b>Bénéfice net</b>			Impôts sur le résultat	14 188 156 713	14 466 495 513
				<b>36 463 616 375</b>	<b>44 173 762 491</b>

**TABLEAU DES FLUX DE TRESORERIE**

	Exercice 2025	Exercice 2024
<b>Trésorerie nette au 1er janvier</b>	<b>48 201 585 515</b>	<b>7 179 064 203</b>
Capacité d'Autofinancement Globale (CAFG)	34 406 839 736	44 361 645 519
Variation du BF lié aux activités opérationnelles	-15 934 734 454	10 408 774 466
<b>Flux de trésorerie provenant des activités opérationnelles</b>	<b>18 472 105 282</b>	<b>54 770 419 985</b>
Décaissements liés aux acquisitions d'immobilisations	-164 890 284	-357 575 670
Encaissements liés aux cessions d'immobilisations	2 350 000 000	4 620 000
<b>Flux de trésorerie provenant des activités d'investissement</b>	<b>2 185 109 716</b>	<b>-352 955 670</b>
Flux de trésorerie provenant des capitaux propres	-38 088 960 500	-13 394 943 003
Flux de trésorerie provenant des capitaux étrangers	-6 550 000	0
<b>Flux de trésorerie provenant des activités de financement</b>	<b>-38 095 510 500</b>	<b>-13 394 943 003</b>
<b>Variation de la trésorerie nette de la période</b>	<b>-17 438 295 502</b>	<b>41 022 521 312</b>
<b>Trésorerie nette au 31 Décembre</b>	<b>30 763 290 013</b>	<b>48 201 585 515</b>

**PROJET D'AFFECTATION DU RESULTAT**

Le Conseil d'Administration propose d'affecter comme suit le résultat de l'exercice clos le 31 Décembre 2025

Bénéfice net de l'exercice F.CFA	36 463 616 375	44 173 762 491
Auquel s'ajoute le report à nouveau de l'exercice précédent	2 244 529 943	716 836 364
Total à la disposition des actionnaires F.CFA	38 708 146 318	44 890 598 855
Dividendes aux actionnaires F.CFA	30 966 517 054	38 088 960 500
Laissant un solde positif de F.CFA	7 741 629 264	6 801 638 355

**Le dividende brut proposé est de 1940 FCFA par action**

**SOCIETE IVOIRIENNE DES TABACS**  
**« SITAB »**

Société Anonyme avec Conseil d'administration au capital de 4.488.750.000 F CFA  
Siège social : Quartier Gendarmerie, villa TF 5937, Cocody Nord, 01 B.P. 724  
ABIDJAN – COTE D'IVOIRE  
RCCM : CI-ABJ-2014-B-20206

**AVIS DE CONVOCATION**

Mesdames et Messieurs les Actionnaires de la **SOCIETE IVOIRIENNE DES TABACS (SITAB)** sont convoqués en **Assemblée Générale Ordinaire (A.G.O.)** pour le **mercredi 15 juillet 2026**, à la **SALLE JEWELS de la CGECI au Plateau**, à dix (10) heures 00 GMT, à l'effet de délibérer sur l'ordre du jour suivant :

- rapport de gestion du Conseil d'administration, rapport du Président du Conseil d'Administration en vertu des articles 831-2 et 831-3 de l'Acte Uniforme, et rapport du Commissaire aux comptes aux actionnaires portant sur les comptes de l'exercice clos le 31 décembre 2025 ;
- approbation des comptes de l'exercice clos le 31 décembre 2025 ;
- affectation du résultat de l'exercice clos le 31 décembre 2025 ;
- fixation du montant des indemnités de fonction pour l'exercice 2026 ;
- renouvellement du mandat d'Administrateur de Monsieur Pierre MAGNE ;
- renouvellement du mandat d'Administrateur de la société ITWA ;
- lecture et approbation du Rapport Spécial du Commissaire aux comptes sur les conventions visées aux articles 438 et suivants de l'Acte Uniforme ;
- pouvoir pour les formalités.

Les propriétaires d'actions seront admis à l'Assemblée sur justification de leur identité et à condition que le transfert à leur nom de leurs actions ait été effectué cinq (05) jours au moins avant l'Assemblée.

Les pouvoirs des mandataires devront être déposés à l'Assemblée, en entrant en séance, ou adressés à la Direction Générale de la SITAB à Cocody – Nord, Quartier Gendarmerie, derrière la SODEFOR, 01 B.P. 724 Abidjan 01.

Par ailleurs, nous vous rappelons que les documents prescrits par la loi et les Statuts sont tenus à votre disposition à l'adresse ci-dessus, pendant les quinze (15) jours qui précèdent la date de l'Assemblée.

**POUR LE CONSEIL D'ADMINISTRATION**  
**Pierre MAGNE, Président**

(Papier a entête de la société)

**DELEGATION DE POUVOIR**

Je soussigné(e) .....

Agissant en qualité de ..... (Préciser la qualité du représentant légal :  
Président Directeur Général / Directeur Général / Gérant) de la société .....  
(Dénomination de la société), ..... (Forme sociale), au capital social de  
....., située au ..... (adresse sociale) inscrite au Registre du  
Commerce sous le numéro .....

Ladite société étant propriétaire de ..... action(s) de la **Société Ivoirienne des Tabacs (SITAB), Société Anonyme au capital de 4 488 750 000 F CFA, dont le siège social est situé à Abidjan-Cocody Nord – Côte d'Ivoire, 01 B.P. 724 Abidjan 01, n°RCCM CI-ABJ-2014-B-20206,**

Délègue tous pouvoirs à .....

aux fins de représenter la Société ....., à l'**Assemblée Générale Ordinaire** de notre société qui se tiendra le **mercredi 15 juillet 2026, à la SALLE JEWELS de la CGECI au Plateau, à dix (10) heures 00 GMT**, à l'effet de délibérer sur l'ordre du jour suivant :

- rapport de gestion du Conseil d'administration, rapport du Président du Conseil d'Administration en vertu des articles 831-2 et 831-3 de l'Acte Uniforme, et rapport du Commissaire aux comptes aux actionnaires portant sur les comptes de l'exercice clos le 31 décembre 2025 ;
- approbation des comptes de l'exercice clos le 31 décembre 2025 ;
- affectation du résultat de l'exercice clos le 31 décembre 2025 ;
- fixation du montant des indemnités de fonction pour l'exercice 2026 ;
- renouvellement du mandat d'Administrateur de Monsieur Pierre MAGNE ;
- renouvellement du mandat d'Administrateur de la société ITWA ;
- lecture et approbation du Rapport Spécial du Commissaire aux comptes sur les conventions visées aux articles 438 et suivants de l'Acte Uniforme ;
- pouvoir pour les formalités.

En conséquence, assister à cette assemblée, signer la feuille de présence et toutes autres pièces, prendre part à toutes délibérations, émettre tous votes sur les questions inscrites à l'ordre du jour dont je déclare avoir pris connaissance, accepter toute fonction, substituer si nécessaire, et généralement faire le nécessaire.

Le présent pouvoir conservera tous ses effets pour toutes assemblées réunies à l'effet de délibérer sur le même ordre du jour, en cas de remise pour défaut de quorum ou pour toute autre cause.

Fait à ....., le ..... 2025

Signature <sup>1</sup>

<sup>1</sup> : Faire précéder la signature de la mention manuscrite « **Bon pour pouvoir** » et déposer le pouvoir à l'Assemblée, en entrant en séance, ou le retourner à la **SITAB - DIRECTION GENERALE - 01 BP 724 ABIDJAN 01**

# POUVOIR

Je soussigné(e) .....

Domicilié(e) à .....

Agissant en ma qualité d'Actionnaire de la **Société Ivoirienne des Tabacs (SITAB), Société Anonyme au capital de 4 488 750 000 F CFA, dont le siège social est situé à Abidjan-Cocody Nord – Côte d'Ivoire, 01 B.P. 724 Abidjan 01, n°RCCM CI-ABJ-2014-B-20206,**

Propriétaire de..... actions représentant ..... voix,

Donne pouvoir par la présente à : .....

aux fins de me représenter à l'**Assemblée Générale Ordinaire** de notre société qui se tiendra le **mercredi 15 juillet 2026, à la SALLE JEWELS de la CGECI au Plateau, à dix (10) heures 00 GMT**, à l'effet de délibérer sur l'ordre du jour suivant :

- rapport de gestion du Conseil d'administration, rapport du Président du Conseil d'Administration en vertu des articles 831-2 et 831-3 de l'Acte Uniforme, et rapport du Commissaire aux comptes aux actionnaires portant sur les comptes de l'exercice clos le 31 décembre 2025 ;
- approbation des comptes de l'exercice clos le 31 décembre 2025 ;
- affectation du résultat de l'exercice clos le 31 décembre 2025 ;
- fixation du montant des indemnités de fonction pour l'exercice 2026 ;
- renouvellement du mandat d'Administrateur de Monsieur Pierre MAGNE ;
- renouvellement du mandat d'Administrateur de la société ITWA ;
- lecture et approbation du Rapport Spécial du Commissaire aux comptes sur les conventions visées aux articles 438 et suivants de l'Acte Uniforme ;
- pouvoir pour les formalités.

En conséquence, assister à cette assemblée, signer la feuille de présence et toutes autres pièces, prendre part à toutes délibérations, émettre tous votes sur les questions inscrites à l'ordre du jour dont je déclare avoir pris connaissance, accepter toute fonction, substituer si nécessaire, et généralement faire le nécessaire.

Le présent pouvoir conservera tous ses effets pour toutes assemblées réunies à l'effet de délibérer sur le même ordre du jour, en cas de remise pour défaut de quorum ou pour toute autre cause.

Fait à ....., le ..... 2025

Signature <sup>1</sup>

<sup>1</sup> : Faire précéder la signature de la mention manuscrite « **Bon pour pouvoir** » et déposer le pouvoir à l'Assemblée, en entrant en séance, ou le retourner à la **SITAB - DIRECTION GENERALE - 01 BP 724 ABIDJAN 01**



## SOCIETE IVOIRIENNE DES TABACS « SITAB »

Société Anonyme avec Conseil d'administration au capital de 4.488.750.000 F CFA  
Siège social : Quartier Gendarmerie, villa TF 5937, Cocody Nord, 01 B.P. 724  
ABIDJAN – COTE D'IVOIRE  
RCCM : CI-ABJ-2014-B-20206

### PROJET DE RESOLUTIONS SOUMISES A L'ASSEMBLEE GENERALE ORDINAIRE ANNUELLE

#### PREMIERE RESOLUTION

(Approbation des comptes de l'exercice clos le 31 décembre 2025)

L'Assemblée Générale après avoir entendu lecture :

- du rapport de gestion du Conseil d'Administration sur la situation de la Société pendant l'exercice clos le 31 décembre 2025 ;
- du rapport du Président du Conseil d'Administration en vertu des articles 831-2 et 831-3 de l'Acte Uniforme relatif au droit des Sociétés Commerciales et du GIE du Traité OHADA ;
- et du rapport du Commissaire aux comptes aux actionnaires sur l'exécution de sa mission de vérification et de contrôle ;

approuve, dans tous ses termes, le rapport de gestion et les comptes annuels dudit exercice tels qu'ils lui ont été présentés ainsi que les opérations traduites dans ces comptes et résumées dans ces rapports.

En conséquence, l'Assemblée donne au Conseil d'Administration quitus entier et sans réserve de leur gestion pour l'exercice clos le 31 décembre 2025.

**Cette résolution, mise aux voix, est...**

#### DEUXIEME RESOLUTION

(Affectation du résultat de l'exercice clos le 31 décembre 2025)

L'Assemblée Générale approuve la proposition du Conseil d'administration et décide d'affecter le bénéfice de l'exercice clos le 31 décembre 2025, qui s'élève à un montant de **36.463.616.375 FCFA** de la façon suivante :

- Bénéfice de l'exercice	FCFA	<b>36.463.616.375</b>
- Augmenté du report à nouveau créditeur	FCFA	<b>2.244.529.943</b>
<u>Soit un bénéfice distribuable d'un montant de :</u>	<u>FCFA</u>	<u><b>38.708.146.318</b></u>

Affecté comme suit :

- Au dividende à distribuer la somme de	FCFA	<b>34.837.331.686</b>
Soit un dividende brut de 1.940 FCFA par action composant le capital social		
- Au poste « report à nouveau » le solde, soit la somme de	FCFA	<b>3.870.814.632</b>

L'Assemblée Générale prend acte qu'à la suite de cette affectation, le poste « report à nouveau » est ramené à un montant de **3.870.814.632 FCFA**.

L'Assemblée Générale décide en conséquence la mise en paiement, à compter de ce jour, d'un dividende brut par action de 1.940 FCFA, duquel seront déduits des taxes et impôts applicables.

**Cette résolution, mise aux voix, est...**

### **TROISIEME RESOLUTION**

#### **(Fixation du montant des indemnités de fonction pour l'exercice 2026)**

L'Assemblée Générale approuve la proposition du Conseil d'administration et décide de fixer l'enveloppe globale annuelle des indemnités de fonction pour l'exercice 2026 à un **montant brut de 76.000.000 FCFA** duquel seront déduits les impôts et taxes applicables.

**Cette résolution, mise aux voix, est...**

### **QUATRIEME RESOLUTION**

#### **(Renouvellement du mandat d'administrateur de Monsieur Pierre MAGNE)**

L'Assemblée Générale approuve la proposition du Conseil d'administration et décide de renouveler le mandat d'administrateur de Monsieur Pierre MAGNE, pour une nouvelle période de trois (3) années, soit jusqu'à l'issue de l'Assemblée Générale Ordinaire annuelle appelée à statuer en 2029 sur les comptes de l'exercice clos le 31 décembre 2028.

Monsieur Pierre MAGNE, a déclaré par acte séparé, accepter le nouveau mandat qui lui est confié et n'encourir aucune peine ni interdiction lui en empêchant l'exercice.

**Cette résolution, mise aux voix, est...**

### **CINQUIEME RESOLUTION**

#### **(Renouvellement du mandat d'administrateur de la société ITWA)**

L'Assemblée Générale approuve la proposition du Conseil d'administration et décide de renouveler le mandat d'administrateur de la société ITWA, dont le représentant permanent est Madame Ahoua HAMZA, pour une nouvelle période de trois (3) années, soit jusqu'à l'issue de l'Assemblée Générale Ordinaire annuelle appelée à statuer en 2029 sur les comptes de l'exercice clos le 31 décembre 2028.

La société ITWA, a déclaré par acte séparé, accepter le nouveau mandat qui lui est confié et n'encourir aucune peine ni interdiction lui en empêchant l'exercice.

**Cette résolution, mise aux voix, est...**

### **SIXIEME RESOLUTION**

#### **(Lecture et approbation du rapport spécial du Commissaire aux comptes sur les conventions visées aux articles 438 et suivants de l'Acte Uniforme)**

L'Assemblée Générale, après lecture du rapport spécial du Commissaire aux comptes sur les conventions visées aux articles 438 et suivants de l'Acte Uniforme relatif au droit des sociétés commerciales et du GIE du Traité OHADA, en approuve les termes.

**Cette résolution, mise aux voix, est...**

### **HUITIEME RESOLUTION**

#### **(Pouvoir pour les formalités)**

L'Assemblée Générale confère tous pouvoirs au porteur d'un original, d'une copie ou d'un extrait du présent procès-verbal constatant ses délibérations à l'effet d'accomplir toutes formalités de droit partout où besoin sera.

**Cette résolution, mise aux voix, est...**

25 juin 2026

**CALENDRIER DE PAIEMENT DES DIVIDENDES**

ANNEE : 2025

Titres	Montant du dividende net par action en FCFA	Numéro de l'Avis	Date de publication de l'Avis au BOC	Ex-dividende	
				T-1	T
BOA BURKINA FASO	397	072-2026 BRVMDG	31/03/2026	22/04/2026	23/04/2026
BOA CÔTE D'IVOIRE	594,528	102-2026 BRVMDG	17/04/2026	05/05/2026	06/05/2026
SONATEL SENEGAL	1 740	111-2026 BRVMDG	23/04/2026	22/05/2026	26/05/2026
BOA BENIN	585	121-2026 BRVMDG	08/05/2026	22/05/2026	26/05/2026
ECOBANK CI (*)	888	128-2026 BRVMDG	08/05/2026	22/05/2026	26/05/2026
BOA SENEGAL	450	122-2026 BRVMDG	08/05/2026	29/05/2026	01/06/2026
SICABLE CI	152,02	134-2026 BRVMDG	13/05/2026	29/05/2026	01/06/2026
BOA MALI	305,04	129-2026 BRVMDG	11/05/2026	02/06/2026	03/06/2026
ORANGE CI (*)	800	138-2026 BRVMDG	20/05/2026	05/06/2026	08/06/2026
ONATEL BF	145,3214	137-2026 BRVMDG	19/05/2026	12/06/2026	15/06/2026
CORIS BANK INT. BF	900	154-2026 BRVMDG	03/06/2026	18/06/2026	19/06/2026
PALM CI (*)	501,596	162-2026 BRVMDG	10/06/2026	26/06/2026	29/06/2026
Ecobank Transnational Incorporated TG	0,16 cents de dollars	170-2026 BRVMDG	16/06/2026	29/06/2026	30/06/2026
BICI CI (*)	1 315	176-2026 BRVMDG	17/06/2026	03/07/2026	06/07/2026
TOTALENERGIES MARKETING SN	176,65	185-2026 BRVMDG	24/06/2026	16/07/2026	17/07/2026
SOCIETE IVOIRIENNE DE BANQUE (*)	425	184-2026 BRVMDG	23/06/2026	30/07/2026	31/07/2026

(\*) Dividende brut ; IRVM applicable de 12 % pour les personnes physiques et 10 % pour les personnes morales

# BULLETIN OFFICIEL

OPCVM: FONDS COMMUNS DE PLACEMENT ET SOCIÉTÉS D'INVESTISSEMENT À CAPITAL VARIABLE



Jeudi 25 juin 2026

Sociétés de gestion	Dépositaire	OPCVM	Catégorie	Origine	Valeur Liquidative							
					Précédente		Actuelle		Variation			
					Quotidienne	Date	Valeur	Date	Date	%		
AFRICABOURSE ASSET MANAGEMENT	AFRICABOURSE SA	FCP AAM EPARGNE CROISSANCE	D	5 000	12 954,06	23/06/2026	12 960,34	24/06/2026	19/11/2012	159,21%	0,05%	
		FCP AAM OBLIGATIS	OATC	5 000	9 457,33	23/06/2026	9 454,69	24/06/2026	12/09/2012	89,09%	-0,33%	
		FCP AAM EPARGNE ACTION	A	5 000	12 416,20	23/06/2026	12 436,99	24/06/2026	16/01/2017	148,74%	0,17%	
AFRICAM SA	SBIF	FCP AAM SERENITIS	OATC	10 000	13 210,60	23/06/2026	13 212,31	24/06/2026	20/12/2023	32,12%	0,01%	
		FCP EXPANSIO	D	5 000	13 764,55	06/05/2026	ND	ND	01/01/2013	-	-	
		FCP SECURITAS	OMLT	5 000	8 754,84	06/05/2026	ND	ND	01/01/2013	-	-	
AFRICAINNE DE GESTION D'ACTIFS	SGI AGI	FCP VALORIS	A	5 000	18 975,06	06/05/2026	ND	ND	01/01/2013	-	-	
		FCP CAPITAL PLUS	D	1 000	1 656,65	23/06/2026	ND	ND	11/03/2019	-	-	
		FCP CONFORT PLUS	OMLT	1 000	1 543,46	23/06/2026	ND	ND	11/03/2019	-	-	
ATLANTIC ASSET MANAGEMENT	ATLANTIQUE FINANCE	FCP ATLANTIQUE CROISSANCE	D	5 000	5 802,43	16/01/2025	ND	ND	30/05/2015	-	-	
		FCP ATLANTIQUE LIQUIDITE	OCT	5 000	7 047,90	23/06/2026	7 047,97	24/06/2026	12/07/2019	40,96%	0,00%	
		FCP ATLANTIQUE ACTIONS	A	5 000	9 679,97	16/01/2025	ND	ND	25/10/2019	-	-	
		FCP ATLANTIQUE SERENITE	OMLT	5 000	7 402,82	23/06/2026	7 400,93	24/06/2026	12/07/2019	48,02%	-0,03%	
		FCP ATLANTIQUE HORIZON	D	5 000	12 996,75	23/06/2026	12 977,45	24/06/2026	25/10/2019	159,55%	-0,15%	
		FCP ATLANTIQUE SECURITE	OMLT	5 000	7 258,57	16/01/2025	ND	ND	30/05/2015	-	-	
BNI GESTION	BNI FINANCES	FCP CAPITAL CROISSANCE	D	10 000	ND	23/06/2026	ND	24/06/2026	-	-		
		OBLIG SECURITE	OMLT	10 000	12 023,00	23/06/2026	12 023,00	24/06/2026	06/06/2014	20,33%	0,00%	
BOA ASSET MANAGEMENT	BOA CAPITAL SECURITIES	FCP DYNAMIC SAVINGS	A	10 000	16 025,00	23/06/2026	16 019,00	24/06/2026	-	60,25%	-0,04%	
		FCP Emergence	D	5 000	9 071,59	23/06/2026	ND	ND	Fev. 2010	-	-	
		FCP Tres Monea	OCT	25 000 000	38 678 589,76	23/10/2023	ND	ND	Dec. 2013	-	-	
CGF GESTION	CGF BOURSE	FCP ACTIONS PHARMACIE	D	1 000	1 297,20	23/06/2026	1 298,78	24/06/2026	25/07/14	29,88%	0,12%	
		FCP SALAM CI	D	1 000	1 273,78	23/06/2026	1 271,22	24/06/2026	01/03/17	27,12%	-0,20%	
		FCP AL BARAKA 2	D	1 000	1 359,67	23/06/2026	1 358,48	24/06/2026	25/01/18	35,85%	-0,09%	
		FCP ASSUR SENEGAL	D	1000000	1 771 214,10	23/06/2026	1 766 721,84	24/06/2026	06/07/14	76,67%	-0,25%	
		FCP AVANTAGE AKWABA	D	1 000	1 974,23	23/06/2026	1 976,56	24/06/2026	29/03/13	97,66%	0,12%	
		FCP PLACEMENT CROISSANCE	A	1 000	2 271,64	23/06/2026	2 272,96	24/06/2026	29/03/13	127,30%	0,06%	
		FCP POSTEFINANCES HORIZON	D	1 000	2 851,97	23/06/2026	2 843,74	24/06/2026	27/06/09	184,37%	-0,29%	
		FCP PLACEMENT QUIETUDE	O	1 000	1 825,47	23/06/2026	1 823,91	24/06/2026	29/03/13	82,39%	-0,09%	
		FCP LIQUIDITE-OPTIMUM	D	10000	14 590,65	23/06/2026	14 589,36	24/06/2026	01/10/17	45,89%	-0,009%	
		FCP BNDE VALEURS	D	1 000	1 564,12	23/06/2026	1 562,85	24/06/2026	02/09/16	56,29%	-0,081%	
CORIS ASSET MANAGEMENT	CORIS BOURSE	FCP CORIS ACTIONS	A	5 000	12 040,55	03/03/2026	ND	ND	11/11/2014	-	-	
		FCP ASSURANCES	OCT	5 000	5 999,32	03/03/2026	ND	ND	22/11/2019	-	-	
		FCP CORIS PERFORMANCE	D	5 000	11 158,53	03/03/2026	ND	ND	11/11/2014	-	-	
NSIA AM	BOA CI	NSIA FONDS DIVERSIFIE	D	5 000	7 989,89	22/06/2026	ND	ND	03/12/2018	-	-	
		AUREORE OPPORTUNITES	A	5 000	11 421,98	22/06/2026	ND	ND	08/03/2019	-	-	
		AUREORE SECURITE	OMLT	5 000	6 757,53	22/06/2026	ND	ND	03/09/2021	-	-	
	NSIA BANQUE CI	NSIA ASSURANCES OPTIMUM	D	1 000 000	1 511 291,78	22/06/2026	ND	ND	30/09/2021	-	-	
		AUREORE MONETARIS	M	5 000	6 055,43	22/06/2026	ND	ND	24/04/2024	-	-	
		TAWFIR HALAL	D	5 000	6 695,75	22/06/2026	ND	ND	17/07/2024	-	-	
		AUREORE SECURITE II	OMLT	6 133	6 139,13	22/06/2026	ND	ND	17/10/2024	-	-	
		AUREORE OBLIGATIONS SOUVERAINES	OMLT	10 000	11 259,59	22/06/2026	ND	ND	03/03/2025	-	-	
		OBLIGATIONS PREMIUM	OMLT	5 000	5 777,98	22/06/2026	ND	ND	26/02/2025	-	-	
		FCP-1 OPTI PLACEMENT	A	5 000	36 951,68	28/05/2026	ND	ND	01/02/2002	-	-	
OAM S.A	SGI TOGO	FCP-2 OPTI REVENU	OMLT	5 000	9 787,60	28/05/2026	ND	ND	01/02/2002	-	-	
		FCP-3 OPTI CAPITAL	D	5 000	26 051,28	28/05/2026	ND	ND	24/01/2003	-	-	
	SGCAMWA	SGCSWA	FCP SOGEAVENIR	D	5 000	2 990,00	15/06/2026	ND	ND	01/10/2002	-	-
			FCP SOGEBRE	D	4 888	7 114,00	15/06/2026	ND	ND	23/12/2014	-	-
		SGCI/BTCC	FCP SOGEDYNAMIQUE	A	4 888	7 614,00	15/06/2026	ND	ND	23/12/2014	-	-
			FCP SOGELIQUID	M	10 000 000	11 546 656,00	15/06/2026	ND	ND	16/06/2020	-	-
		SGCSWA	FCP SOGEPRIVILLEGE	D	4 888	6 877,00	15/06/2026	ND	ND	23/12/2014	-	-
			FCP SOGESECURITE	OMLT	4 888	5 305,00	15/06/2026	ND	ND	23/12/2014	-	-
		SGCI/BTCC	FCP SOGEVALOR	A	1 000	7 580,00	15/06/2026	ND	ND	04/06/2002	-	-
			FCP SOGE EPARGNE PLUS	M	5 000	5 785,00	15/06/2026	ND	ND	24/06/2025	-	-
SOAGA-SA	SGI-BOA CAPITAL SECURITIES	FCP SOAGA EPARGNE ACTIVE	D	10 000	16 509,50	23/06/2026	16 523,78	24/06/2026	28/10/2016	65,24%	0,09%	
		SICAV Abdou DIOUF	D	10 000 000	17 476 796,44	23/06/2026	17 488 345,45	24/06/2026	01/12/2003	74,88%	0,07%	
		FCP BOAD CAPITAL RETRAITE	OMLT	10 000	15 015,73	23/06/2026	15 017,37	24/06/2026	08/07/2020	50,17%	0,01%	
		FCP SOAGA EPARGNE OBLIGATIONS	OMLT	5 000	6 702,22	23/06/2026	6 702,68	24/06/2026	28/04/2021	34,05%	0,01%	
		FCP SOAGA EPARGNE ACTIONS	A	5 000	14 282,48	23/06/2026	14 283,85	24/06/2026	11/03/2020	185,68%	0,01%	
		FCP SOAGA EPARGNE SERENITE	OMLT	10 000	17 695,97	23/06/2026	17 697,80	24/06/2026	28/10/2016	76,98%	0,01%	
		FCP SOAGA EPARGNE QUIETUDE	OMLT	5 000	6 502,34	23/06/2026	6 503,06	24/06/2026	19/06/2023	30,06%	0,01%	
		FCP SOAGA EPARGNE DYNAMIQUE	A	5 000	9 117,70	23/06/2026	9 117,49	24/06/2026	19/06/2023	82,35%	0,00%	
		FCP SOAGA TRESORERIE	M	10 000	10 677,36	23/06/2026	10 678,37	24/06/2026	30/05/2025	6,78%	0,01%	
		ENKO CAPITAL WEST AFRICA	EDC Investment Corporation	FCP GOORGOORLU	OCT	1 000	1 018,97	22/06/2026	ND	ND	28/02/2025	-
FCP SAPHIR DYNAMIQUE	D			5 000	8 192,13	23/06/2026	8 209,29	24/06/2026	28/08/2017	64,19%	0,21%	
SAPHIR ASSET MANAGEMENT	SGI BENIN	FCP SAPHIR QUIETUDE	OMLT	5 000	6 812,37	23/06/2026	6 814,78	24/06/2026	28/08/2017	36,30%	0,04%	
		SICAV WAFI CAPITAL	D	10 000	10 974,62	15/10/2025	ND	ND	05/06/2020	-	-	
WAFI CAPITAL S.A.	SGI AGI BENIN	FCP NYESIGU	D	10 000	18 696,90	23/06/2026	18 727,56	24/06/2026	01/07/2018	87,28%	0,164%	
HEBDOMADAIRES												
BNI GESTION	BNI FINANCES	FCP INITIATIVES SOLIDARITE	D	5 000	6 681,00	12/06/2026	6 727,00	19/06/2026	22/05/2013	34,54%	0,69%	
		FCPE SODEFOR	D	2 500	10 753,00	12/06/2026	12 036,00	19/06/2026	18/12/2009	381,44%	11,93%	
PHOENIX AFRICA ASSET MANAGEMENT	Phoenix Capital Management	FCP PAM Actions	A	10 000	28 862,00	11/06/2026	28 749,00	18/06/2026	13/12/2017	187,49%	-0,39%	
		FCP PAM Diversifié Equilibré	D	10 000	23 573,00	11/06/2026	23 440,00	18/06/2026	13/12/2017	134,40%	-0,56%	
		FCP PAM Diversifié Obligations	D	10 000	19 572,00	11/06/2026	19 514,00	18/06/2026	13/12/2017	95,14%	-0,30%	
BOA ASSET MANAGEMENT	BOA CAPITAL SECURITIES	FCP Global Investors	D	25 000	58 044,55	12/06/2026	58 497,85	19/06/2026	Dec. 2012	133,99%	0,78%	
		FCP Baa Obligations	OMLT	10 000	13 739,96	12/06/2026	13 757,11	19/06/2026	Mars. 2017	37,57%	0,12%	
		FCP Baa Sécurité	OMLT	100 000	122 468,37	09/06/2026	122 528,13	16/06/2026	Mai. 2021	22,53%	0,05%	
		FCP Baa Actions	A	10 000	27 029,56	12/06/2026	27 376,87	19/06/2026	Juil. 2017	173,77%	1,28%	
		FCP Baa Rendement	OMLT	25 000 000	40 337 340,97	12/06/2026	40 381 197,87	19/06/2026	Dec. 2017	61,52%	0,11%	
BRIDGE ASSET MANAGEMENT	BRIDGE SECURITIES	FCP BRIDGE EQUILIBRE	D	5 000	8 842,23	08/05/2026	8 963,30	15/05/2026	27/09/2017	79,27%	1,37%	
		FCP BRIDGE DIVERSE CROISSANCE	D	5 000	9 160,56	08/05/2026	9 282,58	15/05/2026	13/03/2018	85,65%	1,33%	
		FCP BRIDGE OBLIGATIONS	OMLT	5 000	6 895,52	08/05/2026	6 903,40	15/05/2026	01/10/2019	38,07%	0,11%	
ENKO CAPITAL WEST AFRICA	EDC Investment Corporation	FCP ENKO CAPITAL GARANTI	D	10 000	21 849,27	17/06/2026	21 849,27	22/06/2026	19/09/2020	118,49%	0,00%	
		FCP PATRIMOINE	OMLT	10 000	13 818,62	15/06/2026	13 830,45	22/06/2026	18/10/2020	38,30%	0,09%	
		FCP ENKO CAPITAL OBLIGATIONS	OMLT	10 000	12 813,80	17/06/2026	12 813,80	22/06/2026	16/03/2021	28,14%	0,00%	
		FCP ENKO CAPITAL LIQUIDITE	OMLT	10 000	10 420,65	15/06/2026	10 417,20	22/06/2026	18/04/2024	4,17%	-0,03%	
NSIA AM	UBA CI	EVOLUTIS	D	5 000	7 670,60	29/05/2026	7 880,49	05/06/2026	16/12/2019	57,61%	2,74%	
		FCP BAM TRESOR	OCT	10 000	11 897,78	04/06/2026	11 929,48	11/06/2026	21/12/2023	19,29%	0,27%	
BAOBAB ASSET MANAGEMENT	FGI	FCP BAM WURUS	A	10 000	19 080,34	12/06/2026	19 214,05	19/06/2026	12/04/2024	92,14%	0,70%	
		FCP SDE	D	1 000	2 834,85	07/05/2026	2 855,16	46 156,00	14/05/2026	183,49%	0,72%	
IMPAXIS ASSET MANAGEMENT	IMPAXIS SECURITIES	CGF BOURSE	D	1 000	11 596,89	12/06/2026	11 519,59	19/06/2026	19/02/2004	1051,96%	-0,67%	
		IMPAXIS SECURITIES	D	1 000	2 691,02	18/06/2026						