

| | |
|-----------------------|---------------|
| BRVM COMPOSITE | 443,85 |
| Variation Jour | -0,33 % |
| Variation annuelle | 28,37 % |

| | |
|--------------------|---------------|
| BRVM 30 | 207,82 |
| Variation Jour | -0,35 % |
| Variation annuelle | 25,01 % |

| | |
|----------------------|---------------|
| BRVM PRESTIGE | 173,64 |
| Variation Jour | -0,44 % |
| Variation annuelle | 20,37 % |

Evolution des indices

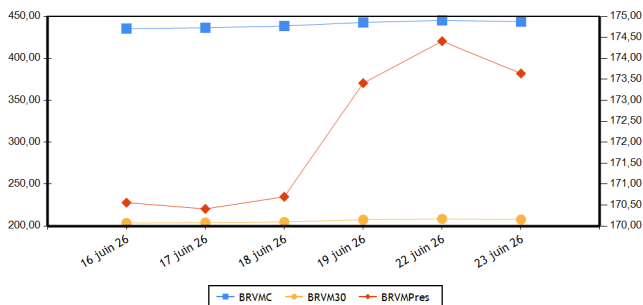

Volumes et valeurs transigés

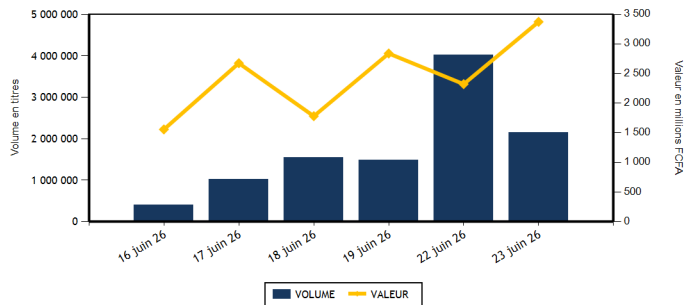

| Actions | Niveau | Evol. Jour |
|--|--------------------|------------|
| Capitalisation boursière (FCFA) (Actions & Droits) | 17 098 629 029 605 | -0,33 % |
| Volume échangé (Actions & Droits) | 2 060 930 | -48,72 % |
| Valeur transigée (FCFA) (Actions & Droits) | 2 522 847 021 | 8,91 % |
| Nombre de titres transigés | 47 | 0,00 % |
| Nombre de titres en hausse | 16 | -36,00 % |
| Nombre de titres en baisse | 24 | 41,18 % |
| Nombre de titres inchangés | 7 | 40,00 % |

| Obligations | Niveau | Evol. Jour |
|---------------------------------|--------------------|-------------|
| Capitalisation boursière (FCFA) | 13 119 537 659 358 | -0,06 % |
| Volume échangé | 88 890 | 14 472,13 % |
| Valeur transigée (FCFA) | 849 981 850 | 14 969,48 % |
| Nombre de titres transigés | 5 | -54,55 % |
| Nombre de titres en hausse | | |
| Nombre de titres en baisse | 4 | 0,00 % |
| Nombre de titres inchangés | 1 | -85,71 % |

PLUS FORTES HAUSSES

| Titres | Cours | Evol. Jour | Evol. annuelle |
|-------------------------------------|-------|------------|----------------|
| ERIUM CI (Ex AIR LIQUIDE CI) (SIVC) | 2 625 | 7,36 % | 66,14 % |
| SAFCA CI (SAFC) | 4 805 | 6,78 % | 45,39 % |
| AFRICA GLOBAL LOGISTICS CI (SDSC) | 2 440 | 4,95 % | 61,06 % |
| BANK OF AFRICA NG (BOAN) | 3 985 | 3,51 % | 52,68 % |
| EVIOSYS PACKAGING SIEM CI (SEMC) | 1 590 | 2,25 % | 127,14 % |

PLUS FORTES BAISES

| Titres | Cours | Evol. Jour | Evol. annuelle |
|------------------------------|--------|------------|----------------|
| FILTISAC CI (FTSC) | 2 080 | -3,26 % | -6,31 % |
| ECOBANK COTE D'IVOIRE (ECOC) | 16 500 | -2,94 % | 3,13 % |
| ORAGROUP TOGO (ORGT) | 2 610 | -2,06 % | 8,75 % |
| SOLIBRA CI (SLBC) | 38 100 | -2,06 % | 31,83 % |
| TRACTAFRIC MOTORS CI (PRSC) | 4 600 | -2,02 % | 18,71 % |

INDICES PAR COMPARTIMENT

| Base = 100 au 02 janvier 2023 | Nombre de sociétés | Valeur | Evol. Jour | Evol. annuelle | Volume | Valeur | PER moyen |
|-------------------------------|--------------------|--------|------------|----------------|-----------|---------------|-----------|
| BRVM-PRESTIGE | 12 | 173,64 | -0,44 % | 20,37 % | 55 271 | 716 863 420 | 12,85 |
| BRVM-PRINCIPAL (**) | 35 | 315,40 | -0,38 % | 44,91 % | 2 005 659 | 1 805 983 601 | 16,88 |

(**) PER moyen calculé sans la valeur UNILEVER CI

INDICE TOTAL RETURN

| Base = 100 au 02 janvier 2025 | Nombre de sociétés | Valeur | Evol. Jour | Evol. annuelle | Volume | Valeur | PER moyen |
|------------------------------------|--------------------|--------|------------|----------------|-----------|---------------|-----------|
| BRVM - COMPOSITE TOTAL RETURN (**) | 47 | 175,71 | -0,33 % | 31,97 % | 2 060 930 | 2 522 847 021 | 14,19 |

(**) PER moyen calculé sans la valeur UNILEVER CI

INDICES SECTORIELS

| Base = 100 au 02 janvier 2025 | Nombre de sociétés | Valeur | Evol. Jour | Evol. annuelle | Volume | Valeur | PER moyen |
|-------------------------------------|--------------------|--------|------------|----------------|-----------|---------------|-----------|
| BRVM - TELECOMMUNICATIONS | 3 | 107,00 | 0,08 % | 12,75 % | 8 574 | 156 782 265 | 10,77 |
| BRVM - CONSOMMATION DISCRETIONNAIRE | 7 | 202,84 | -0,79 % | 17,24 % | 24 924 | 55 220 405 | 56,66 |
| BRVM - SERVICES FINANCIERS | 16 | 201,92 | -0,63 % | 38,43 % | 1 851 996 | 1 163 463 671 | 14,20 |
| BRVM - CONSOMMATION DE BASE (**) | 9 | 279,58 | -0,81 % | 29,39 % | 46 837 | 802 993 820 | 9,84 |
| BRVM - INDUSTRIELS | 6 | 221,17 | 2,81 % | 67,14 % | 110 402 | 256 038 840 | 20,47 |
| BRVM - ENERGIE | 4 | 156,98 | 0,08 % | 41,54 % | 11 576 | 38 206 755 | 17,61 |
| BRVM - SERVICES PUBLICS | 2 | 223,34 | 0,40 % | 110,90 % | 6 621 | 50 141 265 | 20,54 |

(**) PER moyen calculé sans la valeur UNILEVER CI

| Indicateurs | BRVM COMPOSITE |
|-------------------------------------|------------------|
| PER moyen du marché (**) | 14,19 |
| Taux de rendement moyen du marché | 6,31 |
| Taux de rentabilité moyen du marché | 6,44 |
| Nombre de sociétés cotées | 47 |
| Nombre de lignes obligataires | 209 |
| Volume moyen annuel par séance | 1 693 422,00 |
| Valeur moyenne annuelle par séance | 2 801 100 701,21 |

(**) PER moyen calculé sans la valeur UNILEVER CI

| Indicateurs | BRVM COMPOSITE |
|----------------------------------|----------------|
| Ratio moyen de liquidité | 47,67 |
| Ratio moyen de satisfaction | 28,82 |
| Ratio moyen de tendance | 60,46 |
| Ratio moyen de couverture | 165,39 |
| Taux de rotation moyen du marché | 0,19 |
| Prime de risque du marché | 1,30 |
| Nombre de SGI participantes | 35 |

Définitions

Volume moyen annuel par séance = Volume annuel échangé / nombre de séances
 Valeur moyenne annuelle par séance = Valeur annuelle échangée / nombre de séances
 Ratio moyen de liquidité = Moyenne des ratios de liquidité (Titres échangés / Volume des ordres de vente)
 Ratio moyen de satisfaction = Moyenne des ratios de satisfaction (Titres échangés / Volume des ordres d'achat)
 Ratio moyen de tendance = Moyenne des ratios de tendance (Volume des ordres d'achat / Volume des ordres de vente)
 Ratio moyen de couverture = Moyenne des ratios de couverture (Volume des ordres de vente / Volume des ordres d'achat)

Taux moyen de rotation = moyenne des taux de rotation des actions cotées (volume transigé/capital flottant)
 PER moyen du marché = moyenne des PER des actions cotées ayant un PER positif
 Taux de rendement moyen = moyenne des taux de rendement des actions cotées ayant distribué un dividende
 Taux de rentabilité moyen = moyenne des taux de rentabilité des actions cotées
 Prime de risque du marché = (1 / le PER moyen du marché) - le taux de référence actuel des emprunts d'Etat

BOURSE REGIONALE DES VALEURS MOBILIERES

Siège Social : Abidjan - Côte d'Ivoire, 18 av. Joseph Anoma
 Adresse : 01 BP 3802 Abidjan 01
 Tel : +225 20 31 55 50 / +225 20 32 66 85
 Fax : +225 20 32 66 84
 E-mail : brvm@brvm.org Site web : www.brvm.org

PAYS DE L'UEMOA



MARCHE DES ACTIONS

| Code Sect. Act. (*) | Symbole | Titre | Cours Précédent | Cours du jour | | Variation jour | Séance de cotation | | Cours Référence | Variation de l'année précédente | Dernier dividende payé | | Rdt. Net | PER |
|------------------------------|---------|--------------------------------|-----------------|---------------|--------|----------------|--------------------|--------------------|-----------------|---------------------------------|------------------------|-------------|----------|-------|
| | | | | Ouv. | Clôt. | | Volume | Valeur | | | Montant net | Date | | |
| COMPARTIMENT PRESTIGE | | | 173,64 | points | | -0,44 % | | | | | | | | |
| CB | N TLC | NESTLE CI | 15 100 | 15 010 | 15 100 | 0,00 % | 932 | 14 001 240 | 15 100 | 41,78 % | 721,6 | 18-août-25 | 4,78 % | 18,09 |
| CB | PALC | PALM CI | 8 735 | 8 740 | 8 740 | 0,06 % | 1 388 | 12 132 495 | 8 740 | 7,90 % | 451,45 | 10-sept.-25 | 5,17 % | 8,71 |
| CB | SPHC | SAPH CI | 7 650 | 7 700 | 7 645 | -0,07 % | 688 | 5 257 260 | 7 645 | -3,23 % | 323,84 | 17-juil.-25 | 4,24 % | 7,82 |
| ENE | SMBC | SMB CI | 16 000 | 16 000 | 16 200 | 1,25 % | 497 | 7 989 080 | 16 200 | 70,53 % | 616 | 15-sept.-25 | 3,80 % | 9,66 |
| ENE | T TLC | TOTALENERGIES MARKETING CI | 2 900 | 2 900 | 2 895 | -0,17 % | 6 940 | 20 047 865 | 2 895 | 23,98 % | 195,67 | 3-sept.-25 | 6,76 % | 20,06 |
| ENE | T TLS | TOTALENERGIES MARKETING SN | 3 455 | 3 455 | 3 450 | -0,14 % | 971 | 3 335 295 | 3 450 | 38,00 % | 222,4 | 11-juil.-25 | 6,45 % | 16,58 |
| FIN | ECOC | ECOBANK COTE D'IVOIRE | 17 000 | 17 380 | 16 500 | -2,94 % | 11 571 | 194 913 145 | 16 500 | 3,13 % | 781,44 | 26-mai-26 | 4,74 % | 14,31 |
| FIN | SGBC | SOCIETE GENERALE COTE D'IVOIRE | 39 200 | 39 200 | 39 000 | -0,51 % | 3 067 | 119 669 830 | 39 000 | 30,46 % | 1645,78 | 5-août-25 | 4,22 % | 11,97 |
| FIN | SIBC | SOCIETE IVOIRIENNE DE BANQUE | 8 840 | 8 840 | 8 845 | 0,06 % | 20 643 | 182 734 945 | 8 845 | 53,83 % | 330 | 31-juil.-25 | 3,73 % | 15,91 |
| TEL | ONTBF | ONATEL BF | 2 800 | 2 800 | 2 800 | 0,00 % | 3 027 | 8 366 405 | 2 800 | 12,68 % | 145,32 | 15-juin-26 | 5,19 % | 13,11 |
| TEL | ORAC | ORANGE COTE D'IVOIRE | 16 700 | 16 695 | 16 695 | -0,03 % | 844 | 14 081 385 | 16 695 | 17,16 % | 704 | 8-juin-26 | 4,22 % | 14,99 |
| TEL | SNTS | SONATEL SN | 28 450 | 29 000 | 28 505 | 0,19 % | 4 703 | 134 334 475 | 28 505 | 9,13 % | 1740 | 26-mai-26 | 6,10 % | 6,89 |
| TOTAL | | | | | | | 55 271 | 716 863 420 | | | | | | |

| | | | | | | | | | | | | | | |
|-------------------------------|-------|-----------------------------|---------------|---------------|--------|----------------|-----------|-------------|--------|----------|--------|-------------|--------|--------|
| COMPARTIMENT PRINCIPAL | | | 315,40 | points | | -0,38 % | | | | | | | | |
| CB | SCRC | SUCRIVOIRE | 3 100 | 3 100 | 3 050 | -1,61 % | 10 037 | 30 944 060 | 3 050 | 187,74 % | 40,5 | 20-août-21 | 1,33 % | |
| CB | SICC | SICOR CI | 4 460 | 4 460 | 4 500 | 0,90 % | 102 | 458 920 | 4 500 | 36,36 % | 1919 | 25-sept.-00 | | |
| CB | SLBC | SOLIBRA CI | 38 900 | 38 800 | 38 100 | -2,06 % | 458 | 17 720 440 | 38 100 | 31,83 % | 1073,6 | 29-juil.-25 | 2,82 % | 13,70 |
| CB | SOGC | SOGB CI | 8 295 | 8 295 | 8 275 | -0,24 % | 708 | 5 852 300 | 8 275 | 4,75 % | 528 | 15-juil.-25 | 6,38 % | 14,31 |
| CB | STBC | SITAB CI | 22 300 | 22 400 | 22 000 | -1,35 % | 32 517 | 716 221 460 | 22 000 | 11,22 % | 2096 | 29-août-25 | 9,53 % | 10,92 |
| CB | UNLC | UNILEVER CI | 57 950 | 57 950 | 57 950 | 0,00 % | 7 | 405 645 | 57 950 | 69,32 % | 1233 | 9-juil.-12 | | 831,09 |
| CD | ABJC | SERVAIR ABIDJAN CI | 3 375 | 3 375 | 3 395 | 0,59 % | 572 | 1 939 635 | 3 395 | 17,07 % | 206,2 | 30-sept.-24 | 6,07 % | 27,83 |
| CD | BNBC | BERNABE CI | 1 990 | 1 990 | 1 990 | 0,00 % | 4 227 | 8 412 530 | 1 990 | 41,13 % | 150 | 24-juil.-23 | 7,54 % | 590,63 |
| CD | CFAC | CFAO MOTORS CI | 1 695 | 1 695 | 1 675 | -1,18 % | 4 477 | 7 515 280 | 1 675 | 17,13 % | 7,04 | 19-août-25 | 0,42 % | 64,73 |
| CD | LNBB | LOTIERIE NATIONALE DU BENIN | 4 000 | 3 990 | 4 000 | 0,00 % | 1 856 | 7 423 450 | 4 000 | -6,87 % | 275,5 | 31-juil.-25 | 6,89 % | 17,31 |
| CD | NEIC | NEI-CEDA CI | 2 350 | 2 350 | 2 340 | -0,43 % | 300 | 701 540 | 2 340 | 95,00 % | 81,78 | 25-juin-24 | 3,49 % | 14,67 |
| CD | PRSC | TRACTAFRIC MOTORS CI | 4 695 | 4 695 | 4 600 | -2,02 % | 1 165 | 5 435 145 | 4 600 | 18,71 % | 182,16 | 30-sept.-25 | 3,96 % | 19,90 |
| CD | UNXC | UNIWAX CI | 1 940 | 1 925 | 1 945 | 0,26 % | 12 327 | 23 792 825 | 1 945 | 38,93 % | 60,75 | 29-juil.-22 | 3,12 % | |
| ENE | SHEC | VIVO ENERGY CI | 2 170 | 2 140 | 2 160 | -0,46 % | 3 168 | 6 834 515 | 2 160 | 49,48 % | 75,29 | 22-oct.-25 | 3,49 % | 22,57 |
| FIN | BICB | BIIC BN | 5 900 | 5 870 | 5 810 | -1,53 % | 15 952 | 92 734 875 | 5 810 | 16,78 % | 254,6 | 15-sept.-25 | 4,38 % | 9,26 |
| FIN | BICC | BICI CI | 28 500 | 28 490 | 28 460 | -0,14 % | 356 | 10 138 730 | 28 460 | 46,36 % | 830,72 | 23-mai-25 | 2,92 % | 12,99 |
| FIN | BOAB | BANK OF AFRICA BN | 8 950 | 8 950 | 8 920 | -0,34 % | 6 583 | 58 616 515 | 8 920 | 52,48 % | 585 | 26-mai-26 | 6,56 % | 17,99 |
| FIN | BOABF | BANK OF AFRICA BF | 5 595 | 5 595 | 5 565 | -0,54 % | 2 498 | 13 954 315 | 5 565 | 48,40 % | 397 | 23-avr.-26 | 7,13 % | 12,72 |
| FIN | BOAC | BANK OF AFRICA CI | 9 200 | 9 200 | 9 250 | 0,54 % | 15 167 | 138 324 550 | 9 250 | 28,83 % | 597,53 | 6-mai-26 | 6,46 % | 10,41 |
| FIN | BOAM | BANK OF AFRICA ML | 4 450 | 4 425 | 4 425 | -0,56 % | 4 247 | 18 836 200 | 4 425 | 10,63 % | 305,04 | 3-juin-26 | 6,89 % | 10,96 |
| FIN | BOAN | BANK OF AFRICA NG | 3 850 | 3 850 | 3 985 | 3,51 % | 26 431 | 102 200 690 | 3 985 | 52,68 % | 209,25 | 3-juin-25 | 5,25 % | 202,53 |
| FIN | BOAS | BANK OF AFRICA SENEGAL | 7 395 | 7 395 | 7 305 | -1,22 % | 11 842 | 87 263 555 | 7 305 | 39,41 % | 450 | 1-juin-26 | 6,16 % | 12,01 |
| FIN | CBIBF | CORIS BANK INTERNATIONAL | 22 000 | 22 000 | 21 785 | -0,98 % | 1 106 | 24 132 025 | 21 785 | 102,09 % | 900 | 19-juin-26 | 4,13 % | 10,64 |
| FIN | ETIT | ECOBANK TRANS. INCORP. TG | 35 | 35 | 35 | 0,00 % | 1 721 065 | 61 093 416 | 35 | 52,17 % | ,6 | 8-juin-23 | 1,73 % | 1,83 |
| FIN | NSBC | NSIA BANQUE COTE D'IVOIRE | 19 300 | 19 330 | 19 400 | 0,52 % | 959 | 18 572 905 | 19 400 | 69,51 % | 668,15 | 9-juil.-25 | 3,44 % | 11,79 |
| FIN | ORGT | ORAGROUP TOGO | 2 665 | 2 665 | 2 610 | -2,06 % | 4 449 | 11 713 260 | 2 610 | 8,75 % | 59,52 | 17-juil.-20 | 2,28 % | 8,37 |

| FIN | SAFC | SAFCA CI | 4 500 | 4 490 | 4 805 | 6,78 % | 6 060 | 28 564 715 | 4 805 | 45,39 % | 23,04 | 29-juil.-11 | 55,66 |
|--------------|------|-----------------------------|--------|--------|--------|---------|-----------|---------------|--------|----------|---------|-------------|---------------|
| IND | CABC | SICABLE CI | 4 020 | 4 015 | 4 015 | -0,12 % | 522 | 1 978 915 | 4 015 | 70,13 % | 152,02 | 1-juin-26 | 3,79 % 16,51 |
| IND | FTSC | FILTISAC CI | 2 150 | 2 155 | 2 080 | -3,26 % | 18 815 | 39 402 995 | 2 080 | -6,31 % | 1726,56 | 30-sept.-25 | 83,01 % 62,95 |
| IND | SDSC | AFRICA GLOBAL LOGISTICS CI | 2 325 | 2 325 | 2 440 | 4,95 % | 57 716 | 134 908 265 | 2 440 | 61,06 % | 92 | 29-août-25 | 3,77 % 6,30 |
| IND | SEMC | EVIOSYS PACKAGING SIEM CI | 1 555 | 1 555 | 1 590 | 2,25 % | 4 194 | 6 582 180 | 1 590 | 127,14 % | 14 | 28-déc.-21 | 0,88 % 39,57 |
| IND | SIVC | ERIU CI (Ex AIR LIQUIDE CI) | 2 445 | 2 305 | 2 625 | 7,36 % | 25 768 | 61 547 190 | 2 625 | 66,14 % | 63 | 29-sept.-17 | 60,82 |
| IND | STAC | SETAO CI | 3 460 | 3 460 | 3 490 | 0,87 % | 3 387 | 11 619 295 | 3 490 | 163,40 % | 66,15 | 18-juil.-22 | 1,90 % |
| SPU | CIEC | CIE CI | 4 995 | 5 000 | 4 995 | 0,00 % | 3 924 | 19 613 060 | 4 995 | 111,65 % | 158,4 | 31-juil.-25 | 3,17 % 21,31 |
| SPU | SDCC | SODE CI | 11 950 | 11 950 | 12 120 | 1,42 % | 2 697 | 30 528 205 | 12 120 | 108,97 % | 352 | 30-sept.-25 | 2,90 % 18,55 |
| TOTAL | | | | | | | 2 005 659 | 1 805 983 601 | | | | | |

| TOTAL | |
|--|-------------------------|
| TOTAL - MARCHÉ DES ACTIONS | 2 060 930 2 522 847 021 |
| Secteurs d'activités (*) : TEL : BRVM-TELECOMMUNICATIONS ; FIN : BRVM - SERVICES FINANCIERS ; CD : BRVM - CONSOMMATION DISCRETIONNAIRE ; CB : BRVM - CONSOMMATION DE BASE ; IND : BRVM - INDUSTRIELS ; ENE : BRVM - ENERGIE ; SPU : BRVM - SERVICES PUBLICS | |

MARCHÉ DES DROITS

| Symbole | Titre | Cours Précédent | Cours du jour | | Variation jour | Séance de cotation | | Cours Référence | Variation depuis l'origine | Parité | Période de négociation | |
|---------|-------|-----------------|---------------|-------|----------------|--------------------|--------|-----------------|----------------------------|--------|------------------------|-----|
| | | | Ouv. | Clôt. | | Volume | Valeur | | | | Début | fin |

| TOTAL | |
|---|--|
| TOTAL - MARCHÉ DES DROITS | |
| Légende: (d) Ex-dividende (V) Variation par rapport au cours de référence Cours du jour: Ouv.: Ouverture Clôt.: Clôture Moy.: Moyen Mentions : NC: Non Coté Ex-c: Ex-coupon Ex-d: Ex-droit SP: Suspendu Val-T: Valeur Théorique PER = Cours / BNPA selon les données disponibles Rdt. Net: Rendement net (DNPA / Cours) Comp.: 1 - Premier Compartiment 2 - Second Compartiment 3 - Compartiment de croissance Ratio de liquidité = Titres échangés / Volume des ordres de vente : Progression de l'indice sectoriel : Stabilité de l'indice sectoriel : Recul de l'indice sectoriel | |

MARCHE DES OBLIGATIONS
1. OBLIGATIONS CLASSIQUES

| Symbole | Titre | Valeur nominale | Cours Précédent | Cours du jour | Cours Référence | Séance de cotation | | Coupon couru | Coupon d'intérêt | | Type Amort | |
|--------------------------------|----------------------------------|-----------------|-----------------|---------------|-----------------|--------------------|-------------|--------------|------------------|-------------|-------------|-------|
| | | | | | | Volume | Valeur | | Période | Montant net | | Eché. |
| OBLIGATIONS SOUVERAINES | | | | | | | | | | | | |
| EOM.010 | ETAT DU MALI 6,20 % 2022-2029 | 10 000 | 10 000 | NC | 10 000 | | | 332,93 | A | 620,00 | 9-déc.-26 | ACD |
| EOM.011 | ETAT DU MALI 6,40 % 2023-2030 | 10 000 | 10 000 | NC | 10 000 | | | 135,01 | A | 640,00 | 7-avr.-27 | ACD |
| EOM.012 | ETAT DU MALI 6,50 % 2023-2030 | 10 000 | 9 800 | NC | 9 800 | | | 587,67 | A | 650,00 | 28-juil.-26 | ACD |
| EOM.013 | ETAT DU MALI 6,50 % 2024-2034 | 10 000 | 10 000 | NC | 10 000 | | | 140,68 | A | 650,00 | 5-avr.-27 | ACD |
| EOM.014 | ETAT DU MALI 3,00 % 2024-2031 | 10 000 | 10 000 | NC | 10 000 | | | 267,95 | A | 300,00 | 1-août-26 | ACD |
| EOM.015 | ETAT DU MALI 6,55 % 2024-2031 | 10 000 | 10 000 | NC | 10 000 | | | 434,27 | A | 655,00 | 24-oct.-26 | ACD |
| EOM.016 | ETAT DU MALI 6,35 % 2024-2029 | 10 000 | 10 000 | NC | 10 000 | | | 421,01 | A | 635,00 | 24-oct.-26 | ACD |
| EOM.017 | ETAT DU MALI 6,55% 2025-2032 | 10 000 | 10 000 | NC | 10 000 | | | 156,12 | A | 655,00 | 28-mars-27 | ACD |
| EOM.018 | ETAT DU MALI 6,35% 2025-2030 | 10 000 | 10 000 | NC | 10 000 | | | 151,36 | A | 635,00 | 28-mars-27 | ACD |
| EOM.019 | ETAT DU MALI 6,55% 2025-2032 | 10 000 | 10 000 | NC | 10 000 | | | 559,89 | A | 655,00 | 15-août-26 | ACD |
| EOM.020 | ETAT DU MALI 6,35% 2025-2030 | 10 000 | 10 000 | NC | 10 000 | | | 542,79 | A | 635,00 | 15-août-26 | ACD |
| EOM.021 | ETAT DU MALI 6,55% 2026-2036 | 10 000 | 10 000 | NC | 10 000 | | | 195,60 | A | 655,00 | 6-mars-27 | ACD |
| EOM.022 | ETAT DU MALI 6,35% 2026-2033 | 10 000 | 10 000 | NC | 10 000 | | | 189,63 | A | 635,00 | 6-mars-27 | ACD |
| EOM.04 | ETAT DU MALI 6,50% 2019-2027 | 4 000 | 4 620 | NC | 4 620 | | | 246,47 | A | 260,00 | 12-juil.-26 | AC |
| EOM.05 | ETAT DU MALI 6,50% 2020-2028 | 4 000 | 3 933 | NC | 3 933.20 | | | 62,68 | A | 260,00 | 27-mars-27 | ACD |
| EOM.06 | ETAT DU MALI 6,50% 2020-2027 | 4 000 | 4 000 | NC | 4 000 | | | 145,71 | A | 260,00 | 30-nov.-26 | AC |
| EOM.07 | ETAT DU MALI 6,50% 2021-2031 | 6 250 | 6 250 | NC | 6 250 | | | 75,68 | A | 406,25 | 16-avr.-27 | AC |
| EOM.08 | ETAT DU MALI 6,20 % 2022-2032 | 10 000 | 10 000 | NC | 10 000 | | | 490,90 | A | 620,00 | 7-sept.-26 | ACD |
| EOM.09 | ETAT DU MALI 6,30% 2022-2032 | 10 000 | 9 795 | NC | 9 795 | | | 338,30 | A | 630,00 | 9-déc.-26 | ACD |
| EOS.010 | ETAT DU SENEGAL 6,15 % 2023-2030 | 10 000 | 10 000 | NC | 10 000 | | | 143,72 | S | 307,50 | 29-sept.-26 | ACD |
| EOS.011 | ETAT DU SENEGAL 6,35 % 2023-2033 | 10 000 | 10 000 | NC | 10 000 | | | 148,40 | S | 317,50 | 29-sept.-26 | ACD |
| EOS.012 | ETAT DU SENEGAL 6,15 % 2023-2028 | 10 000 | 9 700 | NC | 9 700 | | | 219,16 | S | 307,50 | 14-août-26 | ACD |
| EOS.013 | ETAT DU SENEGAL 6,30 % 2023-2030 | 10 000 | 9 999 | NC | 9 999 | | | 224,50 | S | 315,00 | 14-août-26 | ACD |
| EOS.014 | ETAT DU SENEGAL 6,50 % 2023-2033 | 10 000 | 9 800 | NC | 9 800 | | | 231,63 | S | 325,00 | 14-août-26 | ACD |
| EOS.015 | ETAT DU SENEGAL 6,25 % 2024-2029 | 10 000 | 10 000 | NC | 10 000 | | | 231,35 | S | 312,50 | 9-août-26 | ACD |
| EOS.016 | ETAT DU SENEGAL 6,45 % 2024-2031 | 10 000 | 10 000 | NC | 10 000 | | | 238,76 | S | 322,50 | 9-août-26 | ACD |
| EOS.017 | ETAT DU SENEGAL 6,65 % 2024-2034 | 10 000 | 10 000 | NC | 10 000 | | | 246,16 | S | 332,50 | 9-août-26 | ACD |
| EOS.018 | ETAT DU SENEGAL 6,40 % 2025-20 | 10 000 | 9 950 | NC | 9 950 | | | 118,91 | S | 320,00 | 16-oct.-26 | IF |
| EOS.019 | ETAT DU SENEGAL 6,60 % 2025-2030 | 10 000 | 10 000 | NC | 10 000 | | | 122,62 | S | 330,00 | 16-oct.-26 | ACD |
| EOS.020 | ETAT DU SENEGAL 6,75 % 2025-20 | 10 000 | 9 700 | NC | 9 700 | | | 125,41 | S | 337,50 | 16-oct.-26 | ACD |
| EOS.021 | ETAT DU SENEGAL 6,95 % 2025-20 | 10 000 | 10 000 | 10 000 | 10 000 | 1 | 10 000 | 129,13 | S | 347,50 | 16-oct.-26 | ACD |
| EOS.022 | ETAT DU SENEGAL 6,40% 2025-202 | 10 000 | 9 800 | NC | 9 800 | | | 117,48 | S | 320,88 | 17-oct.-26 | IF |
| EOS.023 | ETAT DU SENEGAL 6,60% 2025-203 | 10 000 | 10 000 | NC | 10 000 | | | 121,15 | S | 330,90 | 17-oct.-26 | ACD |
| EOS.024 | ETAT DU SENEGAL 6,75% 2025-2032 | 10 000 | 9 800 | NC | 9 800 | | | 123,90 | S | 338,42 | 17-oct.-26 | ACD |
| EOS.025 | ETAT DU SENEGAL 6,95% 2025-2035 | 10 000 | 9 500 | NC | 9 500 | | | 127,57 | S | 348,45 | 17-oct.-26 | ACD |
| EOS.026 | ETAT DU SENEGAL 6,40% 2025-2028 | 10 000 | 9 950 | NC | 9 950 | | | 288,18 | S | 320,00 | 11-juil.-26 | IF |
| EOS.027 | ETAT DU SENEGAL 6,60% 2025-2030 | 10 000 | 9 950 | NC | 9 950 | | | 297,18 | S | 330,00 | 11-juil.-26 | ACD |
| EOS.028 | ETAT DU SENEGAL 6,75% 2025-2032 | 10 000 | 9 800 | NC | 9 800 | | | 303,94 | S | 337,50 | 11-juil.-26 | ACD |
| EOS.029 | ETAT DU SENEGAL 6,95% 2025-2035 | 10 000 | 10 000 | NC | 10 000 | | | 312,94 | S | 347,50 | 11-juil.-26 | ACD |
| EOS.030 | ETAT DU SENEGAL 6,40% 2025-2028 | 10 000 | 10 000 | NC | 10 000 | | | 309,45 | S | 320,00 | 29-juin-26 | IF |
| EOS.031 | ETAT DU SENEGAL 6,60% 2025-2030 | 10 000 | 10 000 | NC | 10 000 | | | 319,12 | S | 330,00 | 29-juin-26 | ACD |
| EOS.032 | ETAT DU SENEGAL 6,75% 2025-2032 | 10 000 | 10 000 | 9 600 | 9 600 | 88 335 | 848 016 000 | 326,37 | S | 337,50 | 29-juin-26 | ACD |
| EOS.033 | ETAT DU SENEGAL 6,95% 2025-2035 | 10 000 | 10 000 | NC | 10 000 | | | 336,04 | S | 347,50 | 29-juin-26 | ACD |
| EOS.08 | ETAT DU SENEGAL 5,95% 2022-2034 | 10 000 | 10 000 | NC | 10 000 | | | 258,31 | A | 595,00 | 29-déc.-26 | ACD |
| EOS.09 | ETAT DU SENEGAL 6,00 % 2023-20 | 10 000 | 9 800 | NC | 9 800 | | | 140,22 | S | 300,00 | 29-sept.-26 | ACD |
| TPBF.010 | TPBF 6,50% 2020 - 2028 | 3 333 | 3 333 | NC | 3 333.36 | | | 55,93 | S | 108,33 | 20-sept.-26 | ACD |
| TPBF.011 | TPBF 6,50 % 2020-2028 | 4 169 | 4 127 | NC | 4 126.89 | | | 123,51 | S | 135,49 | 9-juil.-26 | ACD |
| TPBF.012 | TPBF 6,50% 2021-2031 | 10 000 | 9 990 | NC | 9 990 | | | 158,97 | S | 325,00 | 25-sept.-26 | ACD |
| TPBF.013 | TPBF 6,50 % 2021 - 2031 | 10 000 | 9 600 | NC | 9 600 | | | 301,66 | S | 325,00 | 6-juil.-26 | ACD |
| TPBF.014 | TPBF 6,30% 2022-2034 | 10 000 | 9 799 | NC | 9 799 | | | 195,16 | S | 315,00 | 1-sept.-26 | ACD |
| TPBF.015 | ETAT DU BURKINA 6,30 % 2022-2 | 10 000 | 9 999 | NC | 9 999 | | | 66,77 | S | 315,00 | 15-nov.-26 | ACD |
| TPBF.016 | ETAT DU BURKINA 6% 2023-2028 | 10 000 | 10 000 | NC | 10 000 | | | 271,82 | S | 300,00 | 10-juil.-26 | ACD |
| TPBF.017 | TPBF 6,30 % 2023-2030 | 10 000 | 10 000 | NC | 10 000 | | | 123,93 | S | 315,00 | 12-oct.-26 | ACD |

| | | | | | | | | | | | | |
|-----------|---------------------------------|--------|--------|-------|----------|----|---------|--------|---|--------|-------------|-----|
| TPBF.O18 | TPBF 6,50% 2023-2033 | 10 000 | 9 950 | 9 945 | 9 945 | 44 | 437 760 | 127,87 | S | 325,00 | 12-oct.-26 | ACD |
| TPBF.O19 | ETAT DU BURKINA 6,30% 2024-2029 | 10 000 | 10 000 | NC | 10 000 | | | 82,17 | S | 315,00 | 6-nov.-26 | ACD |
| TPBF.O20 | ETAT DU BURKINA 6,55% 2024-2031 | 10 000 | 10 000 | NC | 10 000 | | | 85,43 | S | 327,50 | 6-nov.-26 | ACD |
| TPBF.O21 | ETAT DU BURKINA 6,50% 2024-2029 | 10 000 | 9 650 | NC | 9 650 | | | 45,92 | S | 325,00 | 28-nov.-26 | ACD |
| TPBF.O22 | ETAT DU BURKINA 6,80% 2024-2032 | 10 000 | 10 000 | NC | 10 000 | | | 48,04 | S | 340,00 | 28-nov.-26 | ACD |
| TPBF.O23 | ETAT DU BURKINA 6,60% 2025-2030 | 10 000 | 10 300 | NC | 10 300 | | | 108,20 | S | 330,00 | 24-oct.-26 | ACD |
| TPBF.O24 | ETAT DU BURKINA 6,80% 2025-2032 | 10 000 | 10 000 | NC | 10 000 | | | 111,48 | S | 340,00 | 24-oct.-26 | ACD |
| TPBF.O25 | ETAT DU BURKINA 7% 2025-2035 | 10 000 | 9 999 | NC | 9 999 | | | 114,75 | S | 350,00 | 24-oct.-26 | ACD |
| TPBF.O4 | TPBF 6.50% 2017-2027 | 10 000 | 10 340 | NC | 10 340 | | | 254,66 | S | 322,33 | 31-juil.-26 | ACD |
| TPBF.O8 | TPBF 6,50% 2019-2027 | 10 000 | 9 650 | NC | 9 650 | | | 85,48 | S | 327,67 | 6-nov.-26 | ACD |
| TPBF.O9 | TPBF 6,50% 2019 - 2027 | 10 000 | 11 499 | NC | 11 499 | | | 134,97 | S | 325,00 | 8-oct.-26 | ACD |
| TPBJ.O10 | TPBJ 6,15% 2025-2035 | 10 000 | 10 000 | NC | 10 000 | | | 362,26 | A | 615,00 | 20-nov.-26 | ACD |
| TPBJ.O3 | TPBJ 6,50% 2020-2028 | 10 000 | 10 000 | NC | 10 000 | | | 537,81 | A | 650,00 | 25-août-26 | AC |
| TPBJ.O4 | TPBJ 5,50 % 2022-2037 | 10 000 | 10 000 | NC | 10 000 | | | 171,78 | A | 550,00 | 1-mars-27 | AC |
| TPBJ.O5 | TPBJ 5,85 % 2022-2042 | 10 000 | 10 000 | NC | 10 000 | | | 182,71 | A | 585,00 | 1-mars-27 | ACD |
| TPBJ.O6 | TPBJ 5,75% 2022-2037 | 10 000 | 10 000 | NC | 10 000 | | | 519,86 | A | 575,00 | 28-juil.-26 | ACD |
| TPBJ.O7 | TPBJ 5,70% 2023-2030 | 10 000 | 10 000 | NC | 10 000 | | | 159,29 | A | 570,00 | 13-mars-27 | AC |
| TPBJ.O8 | TPBJ 6,20% 2023-2038 | 10 000 | 10 000 | NC | 10 000 | | | 173,26 | A | 620,00 | 13-mars-27 | AC |
| TPBJ.O9 | TPBJ 6,00% 2025-2032 | 10 000 | 9 980 | NC | 9 980 | | | 353,42 | A | 600,00 | 20-nov.-26 | ACD |
| TPCI.O100 | TPCI 5,85% 2025-2032 | 10 000 | 10 000 | SP | 10 000 | | | 299,71 | A | 585,00 | 18-déc.-26 | ACD |
| TPCI.O101 | TPCI 5,85% 2026-2033 | 10 000 | 10 000 | NC | 10 000 | | | 163,48 | A | 585,00 | 13-mars-27 | ACD |
| TPCI.O102 | TPCI 6,00% 2026-2036 | 10 000 | 10 000 | NC | 10 000 | | | 167,67 | A | 600,00 | 13-mars-27 | ACD |
| TPCI.O21 | TPCI 6% 2016-2028 | 10 000 | 10 000 | NC | 10 000 | | | 124,93 | A | 600,00 | 8-avr.-27 | ACD |
| TPCI.O23 | TPCI 5,90% 2016-2026 | 10 000 | 10 000 | SP | 10 000 | | | 352,38 | A | 590,00 | 17-nov.-26 | ACD |
| TPCI.O24 | TPCI 6,25% 2017-2029 | 10 000 | 9 700 | SP | 9 700 | | | 143,44 | S | 312,50 | 30-sept.-26 | ACD |
| TPCI.O28 | TPCI 6% 2018 - 2026 | 10 000 | 9 200 | SP | 9 200 | | | 535,89 | A | 600,00 | 1-août-26 | ACD |
| TPCI.O29 | TPCI 6% 2018-2026 | 10 000 | 10 000 | SP | 10 000 | | | 814,29 | A | 600,00 | 19-avr.-26 | ACD |
| TPCI.O34 | TPCI 6% 2019-2029 | 3 750 | 3 675 | NC | 3 675 | | | 58,56 | A | 225,00 | 20-mars-27 | ACD |
| TPCI.O35 | TPCI 5,75% 2019 -2026 | 10 000 | 10 000 | SP | 10 000 | | | 546,64 | A | 575,00 | 11-juil.-26 | ACD |
| TPCI.O36 | TPCI 5,75% 2019- 2026 | 10 000 | 10 000 | SP | 10 000 | | | 482,05 | A | 575,00 | 21-août-26 | ACD |
| TPCI.O37 | TPCI 5,80% 2019-2026 | 2 000 | 2 011 | SP | 2 011 | | | 63,88 | A | 116,00 | 4-déc.-26 | ACD |
| TPCI.O38 | TPCI 5,75% 2019-2026 | 2 000 | 1 990 | SP | 1 990 | | | 63,33 | A | 115,00 | 4-déc.-26 | ACD |
| TPCI.O39 | TPCI 5,75% 2019 - 2026 | 2 000 | 2 000 | SP | 2 000 | | | 78,45 | A | 115,00 | 17-oct.-26 | ACD |
| TPCI.O40 | TPCI 5,75% 2019-2026 | 2 000 | 2 000 | NC | 2 000 | | | 51,67 | A | 115,00 | 10-janv.-27 | ACD |
| TPCI.O41 | TPCI 5,80% 2020-2027 | 10 000 | 10 000 | NC | 10 000 | | | 182,74 | A | 580,00 | 28-févr.-27 | ACD |
| TPCI.O42 | TPCI 5,90% 2020-2030 | 10 000 | 10 000 | NC | 10 000 | | | 185,89 | A | 590,00 | 28-févr.-27 | ACD |
| TPCI.O43 | TPCI 5,90% 2020 - 2030 | 10 000 | 10 000 | NC | 10 000 | | | 98,60 | A | 590,00 | 23-avr.-27 | ACD |
| TPCI.O44 | TPCI 5,80% 2020 - 2027 | 10 000 | 9 800 | NC | 9 800 | | | 96,93 | A | 580,00 | 23-avr.-27 | ACD |
| TPCI.O45 | TPCI 5,80% 2020 -2027 | 2 000 | 2 000 | NC | 2 000 | | | 2,22 | A | 116,00 | 16-juin-27 | ACD |
| TPCI.O46 | TPCI 5,90% 2020 - 2030 | 5 000 | 5 100 | NC | 5 100 | | | 5,66 | A | 295,00 | 16-juin-27 | ACD |
| TPCI.O47 | TPCI 5,80% 2020 - 2027 | 2 000 | 2 050 | NC | 2 050 | | | 2,22 | A | 116,00 | 16-juin-27 | ACD |
| TPCI.O48 | TPCI 5,80% 2020- 2027 | 4 000 | 4 039 | SP | 4 039.20 | | | 209,12 | A | 232,00 | 29-juil.-26 | ACD |
| TPCI.O49 | TPCI 5,90% 2020- 2030 | 6 250 | 6 303 | SP | 6 303.13 | | | 332,38 | A | 368,75 | 29-juil.-26 | ACD |
| TPCI.O50 | TPCI 5,90% 2020-2030 | 6 250 | 6 250 | SP | 6 250 | | | 302,07 | A | 368,75 | 28-août-26 | ACD |
| TPCI.O51 | TPCI 5,80 % 2020-2027 | 4 000 | 4 000 | SP | 4 000 | | | 167,80 | A | 232,00 | 2-oct.-26 | ACD |
| TPCI.O52 | TPCI 5,90 % 2020 -2030 | 6 250 | 6 250 | SP | 6 250 | | | 266,71 | A | 368,75 | 2-oct.-26 | ACD |
| TPCI.O53 | TPCI 5,80% 2020-2027 | 4 000 | 4 240 | SP | 4 240 | | | 151,28 | A | 232,00 | 28-oct.-26 | ACD |
| TPCI.O54 | TPCI 5,90% 2020-2030 | 6 250 | 6 250 | SP | 6 250 | | | 240,45 | A | 368,75 | 28-oct.-26 | ACD |
| TPCI.O55 | TPCI 5,80% 2020 -2027 | 4 000 | 4 000 | SP | 4 000 | | | 114,41 | A | 232,00 | 25-déc.-26 | ACD |
| TPCI.O56 | TPCI 5,90% 2020- 2030 | 6 250 | 7 726 | SP | 7 726.25 | | | 181,85 | A | 368,75 | 25-déc.-26 | ACD |
| TPCI.O57 | TPCI 5,80% 2020-2027 | 4 000 | 3 880 | SP | 3 880 | | | 136,66 | A | 232,00 | 20-nov.-26 | ACD |
| TPCI.O58 | TPCI 5,80% 2021-2028 | 4 000 | 4 000 | NC | 4 000 | | | 67,38 | A | 232,00 | 9-mars-27 | ACD |
| TPCI.O59 | TPCI 5,90% 2021-2031 | 6 250 | 6 469 | NC | 6 468.75 | | | 107,09 | A | 368,75 | 9-mars-27 | ACD |
| TPCI.O60 | TPCI 5,80% 2021-2028 | 10 000 | 10 000 | NC | 10 000 | | | 65,15 | A | 580,00 | 13-mai-27 | ACD |
| TPCI.O61 | TPCI 5,90% 2021-2031 | 10 000 | 10 000 | NC | 10 000 | | | 66,27 | A | 590,00 | 13-mai-27 | ACD |
| TPCI.O62 | TPCI 5,80 % 2021 -2028 | 6 000 | 6 000 | NC | 6 000 | | | 341,33 | A | 348,00 | 30-juin-26 | ACD |
| TPCI.O63 | TPCI 5,90% 2021 -2031 | 7 500 | 7 500 | NC | 7 500 | | | 434,01 | A | 442,50 | 30-juin-26 | ACD |
| TPCI.O64 | TPCI 5,80 % 2021 - 2028 | 6 000 | 5 969 | SP | 5 968.80 | | | 296,52 | A | 348,00 | 16-août-26 | ACD |
| TPCI.O65 | TPCI 5,90 % 2021-2031 | 7 500 | 7 500 | SP | 7 500 | | | 322,48 | A | 442,50 | 30-sept.-26 | ACD |
| TPCI.O66 | TPCI 5,90% 2021-2031 | 7 500 | 7 300 | SP | 7 299.75 | | | 278,84 | A | 442,50 | 5-nov.-26 | ACD |
| TPCI.O67 | TPCI 5,90 % 2021-2036 | 10 000 | 10 000 | SP | 10 000 | | | 305,51 | A | 590,00 | 16-déc.-26 | ACD |
| TPCI.O68 | TPCI 5,90 % 2022-2037 | 10 000 | 10 000 | NC | 10 000 | | | 229,53 | A | 590,00 | 1-févr.-27 | ACD |
| TPCI.O69 | TPCI 5,75 % 2022-2037 | 10 000 | 10 000 | NC | 10 000 | | | 146,51 | A | 575,00 | 22-mars-27 | ACD |
| TPCI.O70 | TPCI 5,75 % 2022-2037 | 10 000 | 10 000 | NC | 10 000 | | | 86,64 | A | 575,00 | 29-avr.-27 | ACD |
| TPCI.O71 | TPCI 5,65% 2022-2032 | 10 000 | 10 000 | NC | 10 000 | | | 12,38 | A | 565,00 | 15-juin-27 | ACD |
| TPCI.O72 | TPCI 5,65% 2022-2029 | 8 000 | 8 000 | SP | 8 000 | | | 407,42 | A | 452,00 | 29-juil.-26 | ACD |

| | | | | | | | | | | |
|--------------|--|--------|--------|----|----------|---------------|---|--------------------|-------------|-----|
| TPCI.073 | TPCI 5,75% 2022-2032 | 8 750 | 8 750 | SP | 8 750 | 453,51 | A | 503,13 | 29-juil.-26 | ACD |
| TPCI.074 | TPCI 5,85% 2022-2042 | 8 947 | 8 947 | SP | 8 947,37 | 471,80 | A | 523,42 | 29-juil.-26 | ACD |
| TPCI.075 | TPCI 5,65% 2022-2029 | 10 000 | 10 700 | SP | 10 700 | 400,92 | A | 565,00 | 7-oct.-26 | ACD |
| TPCI.076 | TPCI 5,75% 2022-2032 | 10 000 | 10 500 | SP | 10 500 | 408,01 | A | 575,00 | 7-oct.-26 | ACD |
| TPCI.077 | TPCI (TAUX DE BASE + SPREAD) % 2022-2029 | 10 000 | 10 000 | NC | 10 000 | 69,76 | T | 149,25 | 11-août-26 | ACD |
| TPCI.078 | TPCI 5,65% 2022-2029 | 10 000 | 10 000 | SP | 10 000 | 297,21 | A | 565,00 | 13-déc.-26 | ACD |
| TPCI.079 | TPCI 5,75% 2023-2030 | 8 000 | 8 600 | NC | 8 600 | 144,93 | A | 460,00 | 28-févr.-27 | ACD |
| TPCI.080 | TPCI 6% 2023-2030 | 10 000 | 10 000 | NC | 10 000 | 60,82 | A | 600,00 | 17-mai-27 | ACD |
| TPCI.081 | TPCI 5,90% 2023-2028 | 10 000 | 10 500 | SP | 10 500 | 528,58 | A | 590,00 | 31-juil.-26 | ACD |
| TPCI.082 | TPCI 6,00% 2023-2030 | 10 000 | 9 900 | SP | 9 900 | 537,53 | A | 600,00 | 31-juil.-26 | ACD |
| TPCI.083 | TPCI 5,90 % 2023-2028 | 10 000 | 9 900 | SP | 9 900 | 410,58 | A | 590,00 | 12-oct.-26 | ACD |
| TPCI.084 | TPCI 6,00 % 2023-2030 | 10 000 | 10 000 | SP | 10 000 | 417,53 | A | 600,00 | 12-oct.-26 | ACD |
| TPCI.085 | TPCI 5,90 % 2023 - 2028 | 10 000 | 10 000 | SP | 10 000 | 308,74 | A | 590,00 | 14-déc.-26 | ACD |
| TPCI.086 | TPCI 6,00 % 2023 - 2030 | 10 000 | 10 000 | SP | 10 000 | 313,97 | A | 600,00 | 14-déc.-26 | ACD |
| TPCI.087 | TPCI 5,90% 2024-2029 | 10 000 | 9 700 | NC | 9 700 | 145,48 | A | 590,00 | 25-mars-27 | ACD |
| TPCI.088 | TPCI 6,00% 2024-2031 | 10 000 | 10 000 | NC | 10 000 | 147,95 | A | 600,00 | 25-mars-27 | ACD |
| TPCI.089 | TPCI 5,90% 2024-2029 | 10 000 | 12 100 | SP | 12 100 | 547,97 | A | 590,00 | 19-juil.-26 | ACD |
| TPCI.090 | TPCI 6,00% 2024-2031 | 10 000 | 10 000 | SP | 10 000 | 557,26 | A | 600,00 | 19-juil.-26 | ACD |
| TPCI.091 | TPCI 5,90% 2024-2029 | 10 000 | 10 000 | SP | 10 000 | 486,55 | A | 590,00 | 26-août-26 | ACD |
| TPCI.092 | TPCI 6,00% 2024-2031 | 10 000 | 9 900 | SP | 9 900 | 494,79 | A | 600,00 | 26-août-26 | ACD |
| TPCI.093 | TPCI 5,90% 2024-2029 | 10 000 | 9 700 | SP | 9 700 | 349,15 | A | 590,00 | 19-nov.-26 | ACD |
| TPCI.094 | TPCI 6,00% 2024-2031 | 10 000 | 9 800 | SP | 9 800 | 355,07 | A | 600,00 | 19-nov.-26 | ACD |
| TPCI.095 | TPCI 5,90% 2025-2030 | 10 000 | 10 000 | NC | 10 000 | 176,19 | A | 590,00 | 6-mars-27 | ACD |
| TPCI.096 | TPCI 6,00% 2025-2032 | 10 000 | 10 000 | NC | 10 000 | 179,18 | A | 600,00 | 6-mars-27 | ACD |
| TPCI.097 | TPCI 5,90% 2025-2030 | 10 000 | 10 000 | SP | 10 000 | 520,49 | A | 590,00 | 5-août-26 | ACD |
| TPCI.098 | TPCI 6,00% 2025-2032 | 10 000 | 10 000 | SP | 10 000 | 529,32 | A | 600,00 | 5-août-26 | ACD |
| TPCI.099 | TPCI 5,60% 2025-2030 | 10 000 | 10 000 | SP | 10 000 | 286,90 | A | 560,00 | 18-déc.-26 | ACD |
| TPNE.010 | TRESOR PUBLIC DU NIGER 6,60 % 2025-2030 | 10 000 | 10 000 | NC | 10 000 | 220,60 | A | 660,00 | 21-févr.-27 | ACD |
| TPNE.02 | TRESOR PUBLIC DU NIGER 6,50% 2019 - 2026 | 10 000 | 9 900 | SP | 9 900 | 580,55 | A | 650,00 | 1-août-26 | ACD |
| TPNE.03 | TRESOR PUBLIC DU NIGER 6,5% 2020-2027 | 4 000 | 3 892 | SP | 3 892 | 232,93 | A | 260,00 | 31-juil.-26 | ACD |
| TPNE.04 | TRESOR PUBLIC DU NIGER 6,30% 2 | 7 500 | 7 500 | SP | 7 500 | 392,24 | A | 472,50 | 24-août-26 | ACD |
| TPNE.05 | TPNE 6,15 % 2022-2034 | 10 000 | 11 550 | SP | 11 550 | 31,23 | A | 300,82 | 4-déc.-26 | ACD |
| TPNE.06 | TRESOR PUBLIC DU NIGER 6,15% 2022 - 2034 | 9 000 | 8 955 | SP | 8 955 | 289,64 | A | 553,50 | 14-déc.-26 | ACD |
| TPNE.07 | TRESOR PUBLIC DU NIGER 6,25 % 2023-2028 | 7 500 | 7 500 | SP | 7 500 | 468,75 | A | 468,75 | 23-juin-26 | ACD |
| TPNE.08 | TRESOR PUBLIC DU NIGER 6,60% 2025-2030 | 10 000 | 10 000 | NC | 10 000 | 301,97 | A | 660,00 | 7-janv.-27 | ACD |
| TPNE.09 | TRESOR PUBLIC DU NIGER 6,90% 2025-2032 | 10 000 | | NC | | 315,70 | A | 690,00 | 7-janv.-27 | ACD |
| TPTG.02 | TPTG 6% 2022-2037 | 10 000 | 10 000 | NC | 10 000 | 360,00 | A | 600,00 | 16-nov.-26 | ACD |
| TPTG.03 | TPTG 6,45% 2025-2030 | 10 000 | 10 000 | NC | 10 000 | 192,62 | A | 645,00 | 6-mars-27 | ACD |
| TPTG.04 | TPTG 6,60% 2025-2032 | 10 000 | 10 000 | NC | 10 000 | 197,10 | A | 660,00 | 6-mars-27 | ACD |
| TPTG.05 | TPTG 6,50% 2026-2031 | 10 000 | 10 000 | NC | 10 000 | 256,44 | A | 650,00 | 30-janv.-27 | ACD |
| TPTG.06 | TPTG 6,70% 2026-2033 | 10 000 | 10 000 | NC | 10 000 | 264,33 | A | 670,00 | 30-janv.-27 | ACD |
| TOTAL | | | | | | 88 380 | | 848 463 760 | | |

OBLIGATIONS D'INSTITUTIONS FINANCIÈRES RÉGIONALES ET INTERNATIONALES

| | | | | | | | | | | |
|--------------|----------------------------|--------|--------|----|----------|--------|---|--------|-------------|-----|
| BIDC.04 | BIDC-EBID 6.10% 2017-2027 | 1 250 | 1 250 | NC | 1 250 | 1,46 | A | 76,25 | 16-juin-27 | ACD |
| BIDC.05 | BIDC-EBID 6,40% 2019-2026 | 10 000 | 11 500 | NC | 11 500 | 286,41 | S | 320,00 | 12-juil.-26 | ACD |
| BIDC.06 | BIDC-EBID 6,50 % 2021-2028 | 4 000 | 4 618 | NC | 4 618 | 25,64 | S | 131,07 | 18-nov.-26 | ACD |
| BIDC.07 | BIDC-EBID 5,90% 2022-2029 | 6 000 | 6 000 | NC | 6 000 | 13,58 | S | 177,48 | 9-déc.-26 | ACD |
| CRRH.010 | CRRH-UEMOA 6,10% 2022-2037 | 10 000 | 10 000 | NC | 10 000 | 235,91 | S | 305,00 | 3-août-26 | AC |
| CRRH.06 | CRRH-UEMOA 5.85% 2016-2026 | 10 000 | 10 000 | NC | 10 000 | 276,34 | S | 292,50 | 3-juil.-26 | ACD |
| CRRH.07 | CRRH-UEMOA 5.95% 2017-2029 | 2 917 | 2 917 | NC | 2 917 | 17,45 | S | 86,77 | 17-nov.-26 | AC |
| CRRH.08 | CRRH-UEMOA 5.95% 2018-2030 | 3 750 | 3 713 | NC | 3 712,50 | 1,22 | S | 111,56 | 21-déc.-26 | AC |
| CRRH.09 | CRRH-UEMOA 6.05% 2018-2033 | 5 000 | 5 000 | NC | 5 000 | 1,65 | S | 151,25 | 21-déc.-26 | AC |
| TOTAL | | | | | | | | | | |

OBLIGATIONS D'ENTREPRISES

| Symbole | Titre | Valeur nominale | Cours Précédent | Cours du jour | Cours Référence | Séance de cotation Volume | Coupon couru | Coupon d'intérêt Période | Montant net | Eché. | Type Amort | |
|---------------------------------------|---|-----------------|-----------------|---------------|-----------------|------------------------------|--------------|-----------------------------|-------------|-------|-------------|-----|
| FDFINBF.O1 | FIDELIS FINANCE CAP25 7,00% 2023-2028 | 6 250 | 6 250 | NC | 6 250 | 38,31 | S | 207,32 | 20-nov.-26 | ACD | | |
| FDFINBF.O2 | FIDELIS FINANCE PME ELAN CROISSANCE UMOA 7% 2025-2030 | 10 000 | 10 000 | NC | 10 000 | 264,66 | S | 347,12 | 5-août-26 | ACD | | |
| FDFINBF.O3 | FIDELIS FINANCE PME ELAN CROISSANCE UMOA 2 - 7% 2025-2030 | 10 000 | 9 900 | NC | 9 900 | 222,46 | S | 347,12 | 27-août-26 | ACD | | |
| NRMC.O1 | NOURMONY HOLDING 7,25% 2024-2029 | 10 000 | 10 000 | NC | 10 000 | 227,75 | S | 352,33 | 26-août-26 | ACD | | |
| ORGT.O2 | ORAGROUP SA 7,15% 2021-2028 | 5 000 | 5 900 | NC | 5 900 | 56,65 | S | 178,75 | 26-oct.-26 | ACD | | |
| PADS.O3 | PAD 6,60% 2020-2027 | 3 000 | 3 000 | NC | 3 000 | 35,16 | S | 99,00 | 19-oct.-26 | ACD | | |
| PTRC.O1 | PETRO IVOIRE 6,80% 2022-2029 | 10 000 | 12 500 | NC | 12 500 | 14,57 | S | 333,20 | 15-déc.-26 | ACD | | |
| SNTS.O2 | SONATEL 6,50% 2020-2027 | 3 000 | 3 150 | 3 000 | 3 000 | 500 | 1 500 000 | 79,35 | S | 90,90 | 16-juil.-26 | ACD |
| TOTAL | | | | | | 500 | 1 500 000 | | | | | |
| TOTAL - OBLIGATIONS CLASSIQUES | | | | | | 88 880 | 849 963 760 | | | | | |

2. OBLIGATIONS VERTES, SOCIALEMENT RESPONSABLES ET DURABLES (GSS)

| Symbole | Titre | Valeur nominale | Cours Précédent | Cours du jour | Cours Référence | Séance de cotation Volume | Coupon couru | Coupon d'intérêt Période | Montant net | Eché. | Type Amort |
|---|--|-----------------|-----------------|---------------|-----------------|------------------------------|--------------|-----------------------------|-------------|-------|------------|
| OBLIGATIONS GSS SOUVERAINES | | | | | | | | | | | |
| TOTAL | | | | | | | | | | | |
| OBLIGATIONS GSS D'INSTITUTIONS FINANCIÈRES RÉGIONALES ET INTERNATIONALES | | | | | | | | | | | |
| BIDC.O8 | BIDC-EBID GSS BOND 6,50% 2024-2031 | 10 000 | 10 000 | NC | 10 000 | 258,22 | S | 322,33 | 29-juil.-26 | ACD | |
| CRRH.O11 | SOCIAL BOND CRRH-UEMOA 6,00% 2025-2040 | 10 000 | 10 000 | NC | 10 000 | 31,23 | S | 300,82 | 4-déc.-26 | ACD | |
| TOTAL | | | | | | | | | | | |
| OBLIGATIONS GSS D'ENTREPRISES | | | | | | | | | | | |
| BABS.O1 | GSS BAOBAB 6,80% 2024-2029 | 10 000 | 10 000 | NC | 10 000 | 105,08 | S | 320,48 | 24-oct.-26 | ACD | |
| ECOC.O1 | GENDER BOND ECOBANK CI 6,50% 2024-2029 | 10 000 | 10 000 | NC | 10 000 | 179,76 | A | 637,00 | 12-mars-27 | ACD | |
| TOTAL | | | | | | | | | | | |
| TOTAL - OBLIGATIONS VERTES, SOCIALEMENT RESPONSABLES ET DURABLES | | | | | | | | | | | |

3. FONDS COMMUNS DE TITRISATION DE CREANCES (FCTC)

| Symbole | Titre | Valeur nominale | Cours Précédent | Cours du jour | Cours Référence | Séance de cotation Volume | Coupon couru | Coupon d'intérêt Période | Montant net | Eché. | Type Amort |
|---|----------------------------------|-----------------|-----------------|---------------|-----------------|------------------------------|--------------|-----------------------------|-------------|-------|------------|
| FCTC D'ÉTAT ET D'INSTITUTIONS À PARTICIPATION MAJORITAIRE PUBLIQUE | | | | | | | | | | | |
| FEPTC.O1 | FCTC EPT 7 % 2023-2030 | 7 500 | 7 500 | NC | 7 500 | 37,67 | T | 128,36 | 27-août-26 | ACD | |
| FEPTC.O2 | FCTC EPT 7,25 % 2023-2033 | 9 375 | 9 375 | NC | 9 375 | 48,87 | T | 166,52 | 27-août-26 | ACD | |
| FEPTC.O3 | FCTC EPT 7,50% 2023-2038 | 9 615 | | NC | | 51,85 | T | 176,68 | 27-août-26 | ACD | |
| FEPTC.O4 | FCTC EPT 7,5% 2025-2032 (*) | 10 000 | 10 000 | NC | 10 000 | 119,92 | T | 181,88 | 24-juil.-26 | ACD | |
| FEPTC.O5 | FCTC EPT 8% 2025-2035 (*) | 10 000 | | NC | | 127,91 | T | 194,00 | 24-juil.-26 | ACD | |
| FEPTC.O6 | FCTC EPT 8,5% 2025-2040 (*) | 10 000 | | NC | | 135,91 | T | 206,13 | 24-juil.-26 | ACD | |
| TOTAL | | | | | | | | | | | |
| FCTC D'INSTITUTIONS FINANCIÈRES RÉGIONALES ET INTERNATIONALES | | | | | | | | | | | |
| FBOAD.O1 | FCTC BOAD DOLI-P 6,10% 2023-2030 | 4 600 | 4 600 | NC | 4 600 | 73,03 | S | 142,22 | 21-sept.-26 | AC | |
| FBOAD.O2 | FCTC BOAD DOLI-P 9,50% 2024-2029 | 5 500 | 6 238 | NC | 6 237,55 | 48,67 | S | 263,40 | 20-nov.-26 | AC | |
| TOTAL | | | | | | | | | | | |

FCTC D'ENTREPRISES

| | | | | | | | | | | | | |
|---|---|--------|--------|-------|----------|-----------|---------------|--------|---|--------|-------------|-----|
| FCAGS.01 | FCTC CROISSANCE AGRICOLE 8% 2025-2032 | 9 286 | 9 286 | NC | 9 286 | | | 102,47 | S | 349,14 | 31-oct.-26 | AC |
| FCAGS.02 | FCTC CROISSANCE AGRICOLE 9% 2025-2032 | 9 286 | 9 286 | NC | 9 286 | | | 115,28 | S | 392,79 | 31-oct.-26 | AC |
| FCAS.01 | FCTC CROISSANCE ATLANTIQUE 6,20% 2024-2029 | 6 844 | 6 844 | NC | 6 843.93 | | | 85,47 | T | 99,72 | 6-juil.-26 | AC |
| FNSBB.01 | FCTC KEUR SAMBA NSIA BANQUE 7% 2025-2030 | 7 600 | 7 600 | NC | 7 600 | | | 4,37 | S | 266,73 | 20-déc.-26 | AC |
| FNSBB.02 | FCTC KEUR SAMBA NSIA BANQUE 9% 2025-2030 | 7 600 | 7 600 | NC | 7 600 | | | 5,62 | S | 342,94 | 20-déc.-26 | AC |
| FNSBC.02 | FCTC KEUR SAMBA NSIA BANQUE CI 7% 2025-2030 | 7 619 | 7 619 | NC | 7 619.05 | | | 9,26 | T | 565,00 | 20-déc.-26 | AC |
| FNSBC.03 | FCTC NSIA BANQUE CI 7,50% 2025-2030 | 9 444 | 9 444 | NC | 9 444.44 | | | 85,89 | T | 171,77 | 8-août-26 | ACD |
| FNSBC.04 | FCTC ZAKA RMBS NSIA BANQUE CI 7,00% 2025-2036 | 9 130 | 9 130 | NC | 9 130 | | | 5,25 | S | 320,43 | 20-déc.-26 | AC |
| FNSBC.05 | FCTC ZAKA RMBS NSIA BANQUE CI 9,00% 2025-2036 | 9 130 | 9 130 | NC | 9 130 | | | 6,75 | S | 411,98 | 20-déc.-26 | AC |
| FORBC.01 | FCTC KEUR SAMBA ORABANK CI 7% 2025-2030 | 7 619 | 7 619 | NC | 7 619.05 | | | 2,04 | T | 124,66 | 20-déc.-26 | AC |
| FORBT.01 | FCTC ORABANK 7 % 2021-2026 | 1 667 | 1 956 | 1 808 | 1 808.99 | 10 | 18 090 | 27,03 | T | 28,58 | 28-juin-26 | ACD |
| FSNBFF.01 | FCTC SONABHY 8,10 % 2025-2031 | 10 000 | 9 900 | NC | 9 900 | | | 184,14 | S | 380,70 | 26-sept.-26 | ACD |
| FSNLC.01 | FCTC SENELEC SENIOR 8,15 % 2025-2030 | 9 500 | 10 165 | NC | 10 165 | | | 89,09 | S | 390,31 | 12-nov.-26 | AC |
| FSNLC.02 | FCTC SENELEC MEZZANINE 10 % 2025-2030 | 9 500 | 9 500 | NC | 9 500 | | | 109,31 | S | 478,90 | 12-nov.-26 | AC |
| FSNTS.01 | FCTC SONATEL C-1 6,40 % 2023-2 | 10 000 | 10 000 | NC | 10 000 | | | 257,59 | S | 300,80 | 19-juil.-26 | AC |
| FSNTS.02 | FCTC SONATEL C-2 6,60 % 2023-2 | 10 000 | 9 950 | NC | 9 950 | | | 265,64 | S | 310,20 | 19-juil.-26 | AC |
| FTIMC.01 | FCTC TEYLIOM IMMO 7 % 2021-2028 | 3 333 | 3 333 | NC | 3 333.33 | | | 9,32 | T | 57,17 | 8-sept.-26 | ACD |
| TOTAL | | | | | | 10 | 18 090 | | | | | |
| TOTAL - FONDS COMMUNS DE TITRISATION DE CREANCES | | | | | | 10 | 18 090 | | | | | |

4. SUKUK ET TITRES ASSIMILES

| Symbole | Titre | Valeur nominale | Cours Précédent | Cours du jour | Cours Référence | Séance de cotation Volume | Coupon couru | Coupon d'intérêt Montant net | Période | Eché. | Type Amort |
|--|-------------------------|-----------------|-----------------|---------------|-----------------|---------------------------|--------------|------------------------------|---------|-------------|------------|
| SUKUK D'ÉTAT ET D'INSTITUTIONS À PARTICIPATION MAJORITAIRE PUBLIQUE | | | | | | | | | | | |
| SUKSN.S2 | SUKUK SN 6% 2016-2026 | 10 000 | 10 000 | NC | 10 000 | | 246,67 | 301,67 | S | 26-juil.-26 | ACD |
| SUKTG.S1 | SUKUK TG 6.5% 2016-2026 | 10 000 | 10 300 | NC | 10 300 | | 258,87 | 371,86 | S | 17-août-26 | ACD |
| TOTAL | | | | | | | | | | | |
| SUKUK D'INSTITUTIONS FINANCIÈRES RÉGIONALES ET INTERNATIONALES | | | | | | | | | | | |
| TOTAL | | | | | | | | | | | |
| SUKUK D'ENTREPRISES | | | | | | | | | | | |
| TOTAL | | | | | | | | | | | |
| TOTAL - SUKUK ET TITRES ASSIMILES | | | | | | | | | | | |

5. OBLIGATIONS CONVERTIBLES EN ACTIONS

| Symbole | Titre | Valeur nominale | Cours Précédent | Cours du jour | Cours Référence | Séance de cotation Volume | Coupon couru | Coupon d'intérêt Montant net | Période | Eché. | Type Amort |
|--|--------------------------------|-----------------|-----------------|---------------|-----------------|---------------------------|--------------|------------------------------|---------|------------|------------|
| SCRC.01 | SUCRIVOIRE SA 8,55 % 2024-2031 | 10 000 | 9 900 | NC | 9 900 | | 156,78 | 829,35 | A | 15-avr.-27 | ACD |
| TOTAL | | | | | | | | | | | |
| TOTAL - OBLIGATIONS CONVERTIBLES EN ACTIONS | | | | | | | | | | | |

TOTAL - MARCHÉ DES OBLIGATIONS
88 890 849 981 850

Légende :
 (##) (*) Ex-Coupon couru (##)Cours de référence amorti / Coupon couru Ex-c (#)Ex-marge de profits
 Cours du jour: Ouv.: Ouverture Clôt.: Clôture Moy.: Moyen
 Type Amort: Type d'Amortissement IF: In Fine AC: Amortissement Constant AD: Amortissement Dégressif ACD: Amortissement Constant Différé
 Période: Périodicité de paiement des coupons A: Annuelle S: Semestrielle T: Trimestrielle
 Eché.: Échéance de paiement des intérêts
 Mentions: NC: Non Coté Ex-c: Ex-coupon ou Ex-droit SP: Suspendu

INFORMATIONS

OPERATIONS EN COURS

| Emetteur | Opération |
|------------|---|
| SIB | Païement de dividendes de 425 F CFA par action (IRVM applicable de 12 % pour les personnes physiques et 10 % pour les personnes morales), le 31/07/2026 |
| BICI CI | Païement de dividendes de 1 315 F CFA par action (IRVM applicable de 12 % pour les personnes physiques et 10 % pour les personnes morales), le 06/07/2026 |
| ECOBANK TG | Païement de dividendes de 0,16 cents de dollars net par action, le 30/06/2026 |
| PALM CI | Païement de dividendes de 501,596 F CFA par action (IRVM applicable de 12 % pour les personnes physiques et 10 % pour les personnes morales), le 29/06/2026 |

AVIS

| Entité | N° | Nature | Objet |
|--------|----------|------------------------|--|
| BRVM | 180-2026 | Païement Intérêts | Païement des intérêts semestriels - ETAT DU SENEGAL 6,40 % 2025-2028 (EOS.O26) |
| BRVM | 181-2026 | Païement Intérêts | Païement des intérêts semestriels - ETAT DU SENEGAL 6,60 % 2025-2030 (EOS.O27) |
| BRVM | 182-2026 | Païement Intérêts | Païement des intérêts semestriels - ETAT DU SENEGAL 6,75 % 2025-2032 (EOS.O28) |
| BRVM | 183-2026 | Païement Intérêts | Païement des intérêts semestriels - ETAT DU SENEGAL 6,95 % 2025-2035 (EOS.O29) |
| BRVM | 184-2026 | Païement de dividendes | Païement de dividendes - Exercice 2025 - SIB CI |

COMMUNIQUES

| Emetteur | N° | Nature | Objet |
|----------------------------|------------|--------------------------------------|---|
| AFRICA GLOBAL LOGISTICS CI | 20260623 | Notation Financière | Notation Financière - AFRICA GLOBAL LOGISTICS CI |
| BANK OF AFRICA ML | 20260623-1 | Rapport d'activités du 1er trimestre | Rapport d'activités - 1er trimestre 2026 - BOA MALI |

QUANTITES RESIDUELLES
MARCHE DES ACTIONS

| Symbole | Titre | Quantité résiduelle à l'achat | Cours Achat / Vente | | | Quantité résiduelle à la vente | Cours de Référence |
|---------|--------------------------------|-------------------------------|---------------------|---|--------|--------------------------------|--------------------|
| ABJC | SERVAIR ABIDJAN CI | 84 | 3,390 | / | 3,395 | 573 | 3 395 |
| BICB | BIIC BN | 264 | 5,810 | / | 5,830 | 34 | 5 810 |
| BICC | BICI CI | 26 | 28,460 | / | 28,500 | 1 237 | 28 460 |
| BNBC | BERNABE CI | 1 339 | 1,980 | / | 1,990 | 1 038 | 1 990 |
| BOAB | BANK OF AFRICA BN | 410 | 8,880 | / | 8,920 | 1 | 8 920 |
| BOABF | BANK OF AFRICA BF | 15 | 5,560 | / | 5,565 | 61 | 5 565 |
| BOAC | BANK OF AFRICA CI | 45 | 9,200 | / | 9,250 | 1 447 | 9 250 |
| BOAM | BANK OF AFRICA ML | 1 729 | 4,425 | / | 4,440 | 695 | 4 425 |
| BOAN | BANK OF AFRICA NG | 48 | 3,850 | / | 3,985 | 257 | 3 985 |
| BOAS | BANK OF AFRICA SENEGAL | 714 | 7,300 | / | 7,350 | 115 | 7 305 |
| CABC | SICABLE CI | 45 | 3,800 | / | 4,000 | 183 | 4 015 |
| CBIBF | CORIS BANK INTERNATIONAL | 10 | 21,755 | / | 21,800 | 776 | 21 785 |
| CFAC | CFAO MOTORS CI | 79 | 1,655 | / | 1,675 | 129 | 1 675 |
| CIEC | CIE CI | 17 | 4,990 | / | 4,995 | 100 | 4 995 |
| ECOC | ECOBANK COTE D'IVOIRE | 569 | 16,500 | / | 17,400 | 1 036 | 16 500 |
| ETIT | ECOBANK TRANS. INCORP. TG | 319 163 | 35 | / | 36 | 1 083 178 | 35 |
| FTSC | FILTISAC CI | 20 | 2,075 | / | 2,080 | 83 | 2 080 |
| LNBB | LOTIERIE NATIONALE DU BENIN | 783 | 4,000 | / | 4,045 | 2 | 4 000 |
| NEIC | NEI-CEDA CI | 29 | 2,340 | / | 2,350 | 396 | 2 340 |
| NSBC | NSIA BANQUE COTE D'IVOIRE | 5 | 19,350 | / | 19,400 | 151 | 19 400 |
| N TLC | NESTLE CI | 58 | 15,050 | / | 15,100 | 261 | 15 100 |
| ONTBF | ONATEL BF | 4 | 2,730 | / | 2,800 | 1 085 | 2 800 |
| ORAC | ORANGE COTE D'IVOIRE | 5 | 16,400 | / | 16,695 | 563 | 16 695 |
| ORGT | ORAGROUP TOGO | 429 | 2,610 | / | 2,630 | 436 | 2 610 |
| PALC | PALM CI | 21 | 8,710 | / | 8,740 | 19 | 8 740 |
| PRSC | TRACTAFRIC MOTORS CI | 35 | 4,550 | / | 4,600 | 102 | 4 600 |
| SAFC | SAFCA CI | 348 | 4,810 | / | 4,810 | 25 | 4 805 |
| SCRC | SUCRIVOIRE | 3 | 3,050 | / | 3,060 | 221 | 3 050 |
| SDCC | SODE CI | 100 | 11,900 | / | 12,120 | 45 | 12 120 |
| SDSC | AFRICA GLOBAL LOGISTICS CI | 369 | 2,440 | / | 2,450 | 224 | 2 440 |
| SEMC | EVIOSYS PACKAGING SIEM CI | 3 | 1,580 | / | 1,590 | 363 | 1 590 |
| SGBC | SOCIETE GENERALE COTE D'IVOIRE | 116 | 38,995 | / | 39,000 | 1 107 | 39 000 |
| SHEC | VIVO ENERGY CI | 10 | 2,145 | / | 2,160 | 73 | 2 160 |
| SIBC | SOCIETE IVOIRIENNE DE BANQUE | 68 | 8,845 | / | 8,850 | 163 | 8 845 |
| SICC | SICOR CI | 10 | 4,500 | / | | | 4 500 |
| SIVC | ERIUM CI (Ex AIR LIQUIDE CI) | 70 | Marché | / | | | 2 625 |
| SLBC | SOLIBRA CI | 70 | 38,100 | / | 38,500 | 494 | 38 100 |
| SMBC | SMB CI | 38 | 16,300 | / | 16,400 | 14 | 16 200 |
| SNTS | SONATEL SN | 3 | 28,505 | / | 28,900 | 24 | 28 505 |
| SOGC | SOGB CI | 40 | 8,200 | / | 8,275 | 869 | 8 275 |
| SPHC | SAPH CI | 32 | 7,575 | / | 7,645 | 11 | 7 645 |
| STAC | SETAO CI | 47 | 3,460 | / | 3,490 | 95 | 3 490 |
| STBC | SITAB CI | 78 | 21,950 | / | 22,300 | 1 172 | 22 000 |
| T TLC | TOTALENERGIES MARKETING CI | 11 | 2,880 | / | 2,895 | 1 195 | 2 895 |
| T TLS | TOTALENERGIES MARKETING SN | 144 | 3,400 | / | 3,450 | 37 | 3 450 |
| UNLC | UNILEVER CI | 1 | 57,000 | / | 57,950 | 21 | 57 950 |
| UNXC | UNIWAX CI | 630 | 1,945 | / | 1,950 | 277 | 1 945 |

QUANTITES RESIDUELLES

MARCHE DES DROITS

| Symbole | Titre | Quantité résiduelle à l'achat | Cours Achat / Vente | Quantité résiduelle à la vente | Cours de Référence |
|---------|-------|-------------------------------|---------------------|--------------------------------|--------------------|
|---------|-------|-------------------------------|---------------------|--------------------------------|--------------------|

QUANTITES RESIDUELLES
MARCHE DES OBLIGATIONS

| Symbole | Titre | Quantité résiduelle à l'achat | Cours Achat / Vente | Quantité résiduelle à la vente | Cours de Référence |
|-----------|---|-------------------------------|---------------------|--------------------------------|--------------------|
| FBOAD.O1 | FCTC BOAD DOLI-P 6,10% 2023-2030 | | / 4,600 | 35 | 4 600 |
| FBOAD.O2 | FCTC BOAD DOLI-P 9,50% 2024-2029 | 100 | 6,215 / | | 6 238 |
| FCAGS.O1 | FCTC CROISSANCE AGRICOLE 8% 2025-2032 | | / | | 9 286 |
| FCAGS.O2 | FCTC CROISSANCE AGRICOLE 9% 2025-2032 | 2 | Marché / | | 9 286 |
| FCAS.O1 | FCTC CROISSANCE ATLANTIQUE 6,20% 2024-2029 | | / | | 6 844 |
| FEPTC.O1 | FCTC EPT 7 % 2023-2030 | | / | | 7 500 |
| FTIMC.O1 | FCTC TEYLIOM IMMO 7 % 2021-2028 | | / 3,333.33 | 1 | 3 333 |
| FORBT.O1 | FCTC ORABANK 7 % 2021-2026 | | / 1,808.99 | 99 980 | 1 809 |
| FSNBFF.O1 | FCTC SONABHY 8,10 % 2025-2031 | 10 | 9,900 / 10,000 | 250 | 9 900 |
| FSNLC.O1 | FCTC SENELEC SENIOR 8,15 % 2025-2030 | 161 | 9,500 / | | 10 165 |
| FSNLC.O2 | FCTC SENELEC MEZZANINE 10 % 2025-2030 | 34 | 9,405 / | | 9 500 |
| FSNTS.O1 | FCTC SONATEL C-1 6,40 % 2023-2 | | / | | 10 000 |
| FSNTS.O2 | FCTC SONATEL C-2 6,60 % 2023-2 | | / | | 9 950 |
| FNSBB.O2 | FCTC KEUR SAMBA NSIA BANQUE 9% 2025-2030 | | / | | 7 600 |
| FNSBC.O2 | FCTC KEUR SAMBA NSIA BANQUE CI 7% 2025-2030 | | / | | 7 619 |
| FNSBC.O3 | FCTC NSIA BANQUE CI 7,50% 2025-2030 | | / | | 9 444 |
| FNSBC.O4 | FCTC ZAKA RMBS NSIA BANQUE CI 7,00% 2025-2036 | | / | | 9 130 |
| FNSBC.O5 | FCTC ZAKA RMBS NSIA BANQUE CI 9,00% 2025-2036 | | / | | 9 130 |
| FORBC.O1 | FCTC KEUR SAMBA ORABANK CI 7% 2025-2030 | | / | | 7 619 |
| FEPTC.O2 | FCTC EPT 7,25 % 2023-2033 | | / | | 9 375 |
| FEPTC.O3 | FCTC EPT 7,50% 2023-2038 | | / | | 9 615 |
| FEPTC.O4 | FCTC EPT 7,5% 2025-2032 | | / 10,000 | 4 994 | 10 000 |
| FEPTC.O5 | FCTC EPT 8% 2025-2035 | | / | | 10 000 |
| FEPTC.O6 | FCTC EPT 8,5% 2025-2040 | | / | | 10 000 |
| FNSBB.O1 | FCTC KEUR SAMBA NSIA BANQUE 7% 2025-2030 | | / | | 7 600 |
| BIDC.O4 | BIDC-EBID 6.10% 2017-2027 | | / 1,250 | 13 | 1 250 |
| BIDC.O5 | BIDC-EBID 6,40% 2019-2026 | | / | | 11 500 |
| BIDC.O6 | BIDC-EBID 6,50 % 2021-2028 | | / 4,618 | 45 | 4 618 |
| BIDC.O7 | BIDC-EBID 5,90% 2022-2029 | | / 6,000 | 27 | 6 000 |
| CRRH.O10 | CRRH-UEMOA 6,10% 2022-2037 | | / | | 10 000 |
| CRRH.O6 | CRRH-UEMOA 5.85% 2016-2026 | | / | | 10 000 |
| TPTG.O4 | TPTG 6,60% 2025-2032 | | / 10,000 | 28 | 10 000 |
| TPTG.O5 | TPTG 6,50% 2026-2031 | | / | | 10 000 |
| TPTG.O6 | TPTG 6,70% 2026-2033 | | / 10,000 | 970 | 10 000 |
| TPNE.O6 | TRESOR PUBLIC DU NIGER 6,15% 2022 - 2034 | | / | | 8 955 |
| TPNE.O7 | TRESOR PUBLIC DU NIGER 6,25 % 2023-2028 | | / | | 7 500 |
| TPNE.O8 | TRESOR PUBLIC DU NIGER 6,60% 2025-2030 | | / 10,000 | 2 | 10 000 |
| TPNE.O9 | TRESOR PUBLIC DU NIGER 6,90% 2025-2032 | | / | | 10 000 |
| TPTG.O2 | TPTG 6% 2022-2037 | | / | | 10 000 |
| TPTG.O3 | TPTG 6,45% 2025-2030 | | / 10,000 | 30 | 10 000 |
| TPCI.O99 | TPCI 5,60% 2025-2030 | | / | | 10 000 |
| TPNE.O10 | TRESOR PUBLIC DU NIGER 6,60 % 2025-2030 | | / | | 10 000 |
| TPNE.O2 | TRESOR PUBLIC DU NIGER 6,50% 2019 - 2026 | | / | | 9 900 |
| TPNE.O3 | TRESOR PUBLIC DU NIGER 6,5% 2020-2027 | | / | | 3 892 |
| TPNE.O4 | TRESOR PUBLIC DU NIGER 6,30% 2 | | / | | 7 500 |
| TPNE.O5 | TPNE 6,15 % 2022-2034 | | / | | 11 550 |
| TPCI.O93 | TPCI 5,90% 2024-2029 | | / | | 9 700 |
| TPCI.O94 | TPCI 6,00% 2024-2031 | | / | | 9 800 |
| TPCI.O95 | TPCI 5,90% 2025-2030 | | / | | 10 000 |
| TPCI.O96 | TPCI 6,00% 2025-2032 | | / | | 10 000 |

| | | | | | |
|----------|--|---|--------|----|--------|
| TPCI.097 | TPCI 5,90% 2025-2030 | / | | | 10 000 |
| TPCI.098 | TPCI 6,00% 2025-2032 | / | | | 10 000 |
| TPCI.087 | TPCI 5,90% 2024-2029 | / | 9,700 | 60 | 9 700 |
| TPCI.088 | TPCI 6,00% 2024-2031 | / | | | 10 000 |
| TPCI.089 | TPCI 5,90% 2024-2029 | / | | | 12 100 |
| TPCI.090 | TPCI 6,00% 2024-2031 | / | | | 10 000 |
| TPCI.091 | TPCI 5,90% 2024-2029 | / | | | 10 000 |
| TPCI.092 | TPCI 6,00% 2024-2031 | / | | | 9 900 |
| TPCI.081 | TPCI 5,90% 2023-2028 | / | | | 10 500 |
| TPCI.082 | TPCI 6,00% 2023-2030 | / | | | 9 900 |
| TPCI.083 | TPCI 5,90 % 2023-2028 | / | | | 9 900 |
| TPCI.084 | TPCI 6,00 % 2023-2030 | / | | | 10 000 |
| TPCI.085 | TPCI 5,90 % 2023 - 2028 | / | | | 10 000 |
| TPCI.086 | TPCI 6,00 % 2023 - 2030 | / | | | 10 000 |
| TPCI.075 | TPCI 5,65% 2022-2029 | / | | | 10 700 |
| TPCI.076 | TPCI 5,75% 2022-2032 | / | | | 10 500 |
| TPCI.077 | TPCI (TAUX DE BASE + SPREAD) % 2022-2029 | / | | | 10 000 |
| TPCI.078 | TPCI 5,65% 2022-2029 | / | | | 10 000 |
| TPCI.079 | TPCI 5,75% 2023-2030 | / | | | 8 600 |
| TPCI.080 | TPCI 6% 2023-2030 | / | | | 10 000 |
| TPCI.069 | TPCI 5,75 % 2022-2037 | / | | | 10 000 |
| TPCI.070 | TPCI 5,75 % 2022-2037 | / | | | 10 000 |
| TPCI.071 | TPCI 5,65% 2022-2032 | / | | | 10 000 |
| TPCI.072 | TPCI 5,65% 2022-2029 | / | | | 8 000 |
| TPCI.073 | TPCI 5,75% 2022-2032 | / | | | 8 750 |
| TPCI.074 | TPCI 5,85% 2022-2042 | / | | | 8 947 |
| TPCI.063 | TPCI 5,90% 2021 -2031 | / | | | 7 500 |
| TPCI.064 | TPCI 5,80 % 2021 - 2028 | / | | | 5 969 |
| TPCI.065 | TPCI 5,90 % 2021-2031 | / | | | 7 500 |
| TPCI.066 | TPCI 5,90% 2021-2031 | / | | | 7 300 |
| TPCI.067 | TPCI 5,90 % 2021-2036 | / | | | 10 000 |
| TPCI.068 | TPCI 5,90 % 2022-2037 | / | 10,000 | 29 | 10 000 |
| TPCI.057 | TPCI 5,80% 2020-2027 | / | | | 3 880 |
| TPCI.058 | TPCI 5,80% 2021-2028 | / | | | 4 000 |
| TPCI.059 | TPCI 5,90% 2021-2031 | / | | | 6 469 |
| TPCI.060 | TPCI 5,80% 2021-2028 | / | | | 10 000 |
| TPCI.061 | TPCI 5,90% 2021-2031 | / | | | 10 000 |
| TPCI.062 | TPCI 5,80 % 2021 -2028 | / | | | 6 000 |
| TPCI.051 | TPCI 5,80 % 2020-2027 | / | | | 4 000 |
| TPCI.052 | TPCI 5,90 % 2020 -2030 | / | | | 6 250 |
| TPCI.053 | TPCI 5,80% 2020-2027 | / | | | 4 240 |
| TPCI.054 | TPCI 5,90% 2020-2030 | / | | | 6 250 |
| TPCI.055 | TPCI 5,80% 2020 -2027 | / | | | 4 000 |
| TPCI.056 | TPCI 5,90% 2020- 2030 | / | | | 7 726 |
| TPCI.045 | TPCI 5,80% 2020 -2027 | / | | | 2 000 |
| TPCI.046 | TPCI 5,90% 2020 - 2030 | / | | | 5 100 |
| TPCI.047 | TPCI 5,80% 2020 - 2027 | / | | | 2 050 |
| TPCI.048 | TPCI 5,80% 2020- 2027 | / | | | 4 039 |
| TPCI.049 | TPCI 5,90% 2020- 2030 | / | | | 6 303 |
| TPCI.050 | TPCI 5,90% 2020-2030 | / | | | 6 250 |
| TPCI.039 | TPCI 5,75% 2019 - 2026 | / | | | 2 000 |
| TPCI.040 | TPCI 5,75% 2019-2026 | / | | | 2 000 |
| TPCI.041 | TPCI 5,80% 2020-2027 | / | | | 10 000 |
| TPCI.042 | TPCI 5,90% 2020-2030 | / | | | 10 000 |
| TPCI.043 | TPCI 5,90% 2020 - 2030 | / | 10,000 | 8 | 10 000 |

| | | | | | | | |
|------------|---|-----|----------|---|--------|-----|--------|
| TPCI.O44 | TPCI 5,80% 2020 - 2027 | | | / | | | 9 800 |
| TPCI.O29 | TPCI 6% 2018-2026 | | | / | | | 10 000 |
| TPCI.O34 | TPCI 6% 2019-2029 | | | / | | | 3 675 |
| TPCI.O35 | TPCI 5,75% 2019 -2026 | | | / | | | 10 000 |
| TPCI.O36 | TPCI 5,75% 2019- 2026 | | | / | | | 10 000 |
| TPCI.O37 | TPCI 5,80% 2019-2026 | | | / | | | 2 011 |
| TPCI.O38 | TPCI 5,75% 2019-2026 | | | / | | | 1 990 |
| TPCI.O101 | TPCI 5,85% 2026-2033 | | | / | | | 10 000 |
| TPCI.O102 | TPCI 6,00% 2026-2036 | 33 | 9,500 | / | | | 10 000 |
| TPCI.O21 | TPCI 6% 2016-2028 | | | / | | | 10 000 |
| TPCI.O23 | TPCI 5.90% 2016-2026 | | | / | | | 10 000 |
| TPCI.O24 | TPCI 6.25% 2017-2029 | | | / | | | 9 700 |
| TPCI.O28 | TPCI 6% 2018 - 2026 | | | / | | | 9 200 |
| TPBJ.O5 | TPBJ 5,85 % 2022-2042 | | | / | | | 10 000 |
| TPBJ.O6 | TPBJ 5,75% 2022-2037 | | | / | | | 10 000 |
| TPBJ.O7 | TPBJ 5,70% 2023-2030 | | | / | | | 10 000 |
| TPBJ.O8 | TPBJ 6,20% 2023-2038 | | | / | | | 10 000 |
| TPBJ.O9 | TPBJ 6,00% 2025-2032 | | | / | | | 9 980 |
| TPCI.O100 | TPCI 5,85% 2025-2032 | | | / | | | 10 000 |
| TPBF.O4 | TPBF 6.50% 2017-2027 | | | / | 10,000 | 1 | 10 340 |
| TPBF.O8 | TPBF 6,50% 2019-2027 | 153 | 9,650 | / | | | 9 650 |
| TPBF.O9 | TPBF 6,50% 2019 - 2027 | | | / | 11,499 | 6 | 11 499 |
| TPBJ.O10 | TPBJ 6,15% 2025-2035 | | | / | 10,000 | 348 | 10 000 |
| TPBJ.O3 | TPBJ 6,50% 2020-2028 | | | / | | | 10 000 |
| TPBJ.O4 | TPBJ 5,50 % 2022-2037 | | | / | | | 10 000 |
| TPBF.O20 | ETAT DU BURKINA 6,55% 2024-2031 | | | / | Marché | 25 | 10 000 |
| TPBF.O21 | ETAT DU BURKINA 6,50% 2024-2029 | | | / | | | 9 650 |
| TPBF.O22 | ETAT DU BURKINA 6,80% 2024-2032 | 23 | 10,000 | / | | | 10 000 |
| TPBF.O23 | ETAT DU BURKINA 6,60% 2025-2030 | | | / | | | 10 300 |
| TPBF.O24 | ETAT DU BURKINA 6,80% 2025-2032 | | | / | | | 10 000 |
| TPBF.O25 | ETAT DU BURKINA 7% 2025-2035 | | | / | 9,999 | 5 | 9 999 |
| TPBF.O14 | TPBF 6,30% 2022-2034 | | | / | | | 9 799 |
| TPBF.O15 | ETAT DU BURKINA 6,30 % 2022-2 | | | / | 10,000 | 324 | 9 999 |
| TPBF.O16 | ETAT DU BURKINA 6% 2023-2028 | 10 | 9,600 | / | 10,000 | 46 | 10 000 |
| TPBF.O17 | TPBF 6,30 % 2023-2030 | | | / | | | 10 000 |
| TPBF.O18 | TPBF 6,50% 2023-2033 | | | / | 9,950 | 3 | 9 945 |
| TPBF.O19 | ETAT DU BURKINA 6,30% 2024-2029 | | | / | 10,000 | 134 | 10 000 |
| PTRC.O1 | PETRO IVOIRE 6,80% 2022-2029 | | | / | 12,500 | 19 | 12 500 |
| SNTS.O2 | SONATEL 6,50% 2020-2027 | | | / | 3,150 | 58 | 3 000 |
| TPBF.O10 | TPBF 6,50% 2020 - 2028 | 10 | 3,216.69 | / | | | 3 333 |
| TPBF.O11 | TPBF 6,50 % 2020-2028 | | | / | | | 4 127 |
| TPBF.O12 | TPBF 6.50% 2021-2031 | | | / | | | 9 990 |
| TPBF.O13 | TPBF 6,50 % 2021 - 2031 | | | / | 9,700 | 49 | 9 600 |
| FDFINBF.O1 | FIDELIS FINANCE CAP25 7,00% 2023-2028 | | | / | | | 6 250 |
| FDFINBF.O2 | FIDELIS FINANCE PME ELAN CROISSANCE UMOA 7% 2025-2030 | | | / | | | 10 000 |
| FDFINBF.O3 | FIDELIS FINANCE PME ELAN CROISSANCE UMOA 2 - 7% 2025-2030 | | | / | 10,000 | 42 | 9 900 |
| NRMC.O1 | NOURMONY HOLDING 7,25% 2024-2029 | | | / | | | 10 000 |
| ORGT.O2 | ORAGROUP SA 7,15% 2021-2028 | | | / | Marché | 14 | 5 900 |
| PADS.O3 | PAD 6,60% 2020-2027 | | | / | 3,000 | 162 | 3 000 |
| EOS.O30 | ETAT DU SENEGAL 6,40% 2025-2028 | | | / | 9,990 | 32 | 10 000 |
| EOS.O31 | ETAT DU SENEGAL 6,60% 2025-2030 | | | / | | | 10 000 |
| EOS.O32 | ETAT DU SENEGAL 6,75% 2025-2032 | | | / | | | 9 600 |
| EOS.O33 | ETAT DU SENEGAL 6,95% 2025-2035 | | | / | | | 10 000 |
| EOS.O8 | ETAT DU SENEGAL 5,95% 2022-2034 | | | / | | | 10 000 |
| EOS.O9 | ETAT DU SENEGAL 6,00 % 2023-20 | | | / | | | 9 800 |

| | | | | | | | |
|----------|--|-----|--------|---|--------|--------|--------|
| EOS.O24 | ETAT DU SENEGAL 6,75% 2025-2032 | | | / | | | 9 800 |
| EOS.O25 | ETAT DU SENEGAL 6,95% 2025-2035 | | | / | | | 9 500 |
| EOS.O26 | ETAT DU SENEGAL 6,40% 2025-2028 | 5 | 9,800 | / | 9,950 | 16 485 | 9 950 |
| EOS.O27 | ETAT DU SENEGAL 6,60% 2025-2030 | | | / | 9,900 | 22 320 | 9 950 |
| EOS.O28 | ETAT DU SENEGAL 6,75% 2025-2032 | 150 | 9,800 | / | | | 9 800 |
| EOS.O29 | ETAT DU SENEGAL 6,95% 2025-2035 | | | / | 10,000 | 75 | 10 000 |
| EOS.O18 | ETAT DU SENEGAL 6,40 % 2025-20 | | | / | | | 9 950 |
| EOS.O19 | ETAT DU SENEGAL 6,60 % 2025-2030 | | | / | | | 10 000 |
| EOS.O20 | ETAT DU SENEGAL 6,75 % 2025-20 | | | / | | | 9 700 |
| EOS.O21 | ETAT DU SENEGAL 6,95 % 2025-20 | | | / | 10,000 | 1 | 10 000 |
| EOS.O22 | ETAT DU SENEGAL 6,40% 2025-202 | | | / | | | 9 800 |
| EOS.O23 | ETAT DU SENEGAL 6,60% 2025-203 | | | / | 10,000 | 15 | 10 000 |
| EOS.O12 | ETAT DU SENEGAL 6,15 % 2023-2028 | | | / | | | 9 700 |
| EOS.O13 | ETAT DU SENEGAL 6,30 % 2023-2030 | | | / | | | 9 999 |
| EOS.O14 | ETAT DU SENEGAL 6,50 % 2023-2033 | | | / | 10,000 | 5 | 9 800 |
| EOS.O15 | ETAT DU SENEGAL 6,25 % 2024-2029 | | | / | | | 10 000 |
| EOS.O16 | ETAT DU SENEGAL 6,45 % 2024-2031 | | | / | | | 10 000 |
| EOS.O17 | ETAT DU SENEGAL 6,65 % 2024-2034 | | | / | | | 10 000 |
| EOM.O6 | ETAT DU MALI 6,50% 2020-2027 | | | / | | | 4 000 |
| EOM.O7 | ETAT DU MALI 6.50% 2021-2031 | | | / | | | 6 250 |
| EOM.O8 | ETAT DU MALI 6,20 % 2022-2032 | | | / | 10,000 | 94 | 10 000 |
| EOM.O9 | ETAT DU MALI 6,30% 2022-2032 | | | / | 9,800 | 32 | 9 795 |
| EOS.O10 | ETAT DU SENEGAL 6,15 % 2023-2030 | | | / | | | 10 000 |
| EOS.O11 | ETAT DU SENEGAL 6,35 % 2023-2033 | | | / | 10,000 | 4 | 10 000 |
| EOM.O19 | ETAT DU MALI 6,55% 2025-2032 | | | / | | | 10 000 |
| EOM.O20 | ETAT DU MALI 6,35% 2025-2030 | | | / | | | 10 000 |
| EOM.O21 | ETAT DU MALI 6,55% 2026-2036 | | | / | | | 10 000 |
| EOM.O22 | ETAT DU MALI 6,35% 2026-2033 | | | / | | | 10 000 |
| EOM.O4 | ETAT DU MALI 6,50% 2019-2027 | | | / | | | 4 620 |
| EOM.O5 | ETAT DU MALI 6,50% 2020-2028 | | | / | | | 3 933 |
| EOM.O13 | ETAT DU MALI 6,50 % 2024-2034 | | | / | | | 10 000 |
| EOM.O14 | ETAT DU MALI 3,00 % 2024-2031 | | | / | | | 10 000 |
| EOM.O15 | ETAT DU MALI 6,55 % 2024-2031 | | | / | | | 10 000 |
| EOM.O16 | ETAT DU MALI 6,35 % 2024-2029 | | | / | | | 10 000 |
| EOM.O17 | ETAT DU MALI 6,55% 2025-2032 | | | / | | | 10 000 |
| EOM.O18 | ETAT DU MALI 6,35% 2025-2030 | | | / | | | 10 000 |
| CRRH.O7 | CRRH-UEMOA 5.95% 2017-2029 | 5 | Marché | / | | | 2 917 |
| CRRH.O8 | CRRH-UEMOA 5.95% 2018-2030 | | | / | | | 3 713 |
| CRRH.O9 | CRRH-UEMOA 6.05% 2018-2033 | | | / | | | 5 000 |
| EOM.O10 | ETAT DU MALI 6,20 % 2022-2029 | | | / | 10,000 | 8 | 10 000 |
| EOM.O11 | ETAT DU MALI 6,40 % 2023-2030 | | | / | 10,000 | 22 | 10 000 |
| EOM.O12 | ETAT DU MALI 6,50 % 2023-2030 | | | / | | | 9 800 |
| BABS.O1 | GSS BAOBAB 6,80% 2024-2029 | | | / | 9,900 | 2 065 | 10 000 |
| BIDC.O8 | BIDC-EBID GSS BOND 6,50% 2024-2031 | | | / | | | 10 000 |
| CRRH.O11 | SOCIAL BOND CRRH-UEMOA 6,00% 2025-2040 | | | / | | | 10 000 |
| ECOC.O1 | GENDER BOND ECOBANK CI 6,50% 2024-2029 | | | / | | | 10 000 |

SUKUK ET TITRES ASSIMILES

| Symbole | Titre | Quantité résiduelle à l'achat | Cours Achat / Vente | Quantité résiduelle à la vente | Cours de Référence |
|----------|-------------------------|-------------------------------|---------------------|--------------------------------|--------------------|
| SUKSN.S2 | SUKUK SN 6% 2016-2026 | | / | | 10 000 |
| SUKTG.S1 | SUKUK TG 6.5% 2016-2026 | | / | | 10 300 |

CALENDRIER DES ASSEMBLEES GENERALES
ANNEE : 2026

| Société | Nature | Date | Heure | Lieu |
|----------------------------|----------------|------------|----------|--|
| SODECI | Ordinaire | 30/06/2026 | 08:30:00 | Espace CRYSTAL sis à Abidjan Zone 4C |
| NSBC | Ordinaire | 30/06/2026 | 10:30:00 | Espace Latrille Events, sis à Abidjan-Cocody, Deux-Plateaux, Boulevard Latrille, à proximité du Carrefour Duncan |
| BIIC | Ordinaire | 30/06/2026 | 13:00:00 | Salle bleue du palais des congrès de Cotonou |
| LNB | Ordinaire | 30/06/2026 | 08:00:00 | Salle bleue du palais des congrès de Cotonou |
| TRACTAFRIC CI | Mixte | 30/06/2026 | 10:00:00 | Hôtel MOVENPICK ABIDJAN sis au Plateau, Avenue Terrasson de Fougères, Ange Rue Gourgas |
| NEI-CEDA CI | Ordinaire | 25/06/2026 | 10:00:00 | Hôtel TIAMA, Abidjan-Plateau |
| VIVO ENERGY CI | Ordinaire | 24/06/2026 | 10:00:00 | Espace JECKAD, Angré 7e tranche Rue L155, à côté de l'Hôtel Silver Moon |
| CIE CI | Ordinaire | 24/06/2026 | 08:30:00 | Visioconférence |
| SMB | Ordinaire | 23/06/2026 | 09:30:00 | Amphithéâtre de la CGECI (La Maison de l'Entreprise) sis à Abidjan-Plateau, à l'Angle du Boulevard de la République et de l'Avenue Lamblin ou par visioconférence |
| SAFCA CI | Mixte | 23/06/2026 | 09:00:00 | Siège de Alios Finance Côte d'Ivoire, sis à Abidjan Commune de Treichville, Rue des carrossiers, zone 3 |
| CFAO MOTORS CI | Ordinaire | 23/06/2026 | 09:00:00 | Siège social sis à Abidjan, 117, Boulevard de Marseille |
| SGB CI | Mixte | 22/06/2026 | 15:00:00 | Espace Latrille Events, sis à Abidjan commune de Cocody, aux Deux-Plateaux Boulevard Latrille |
| FILTISAC CI | Ordinaire | 18/06/2026 | 10:00:00 | Immeuble C.R.R.A.E - U.M.O.A ABIDJAN - Plateau (RCI) |
| TOTALENERGIES MARKETING SN | Ordinaire | 17/06/2026 | 10:00:00 | Noom Hôtel Dakar Sea Plaza (ex Radisson Blu de Dakar) |
| BERNABE CI | Ordinaire | 15/06/2026 | 10:00:00 | ABIDJAN, à la salle de conférence GEWELS de la Maison du Patronat Ivoirien (CGECI) au Plateau |
| NESTLE CI | Ordinaire | 11/06/2026 | 10:00:00 | l'ESPACE LATRILLE EVENTS situé à Abidjan, Cocody, Deux Plateaux, Boulevard Latrille, Carrefour Duncan |
| SERVAIR ABIDJAN CI | Ordinaire | 10/06/2026 | 10:30:00 | Salle JEWELS de la Maison de l'Entreprise (CGECI) sise au Plateau, Avenue Lamblin |
| SOLIBRA | Ordinaire | 05/06/2026 | 09:00:00 | Salle Jewels de la Maison de l'Entreprise sise au Plateau, Avenue Lamblin |
| ECOBANK TG | Ordinaire | 03/06/2026 | 10:30:00 | Salle de Conférence du Centre Panafricain Ecobank, 2365, Boulevard du Mono, Lomé, Togo |
| SOGB | Ordinaire | 28/05/2026 | 10:30:00 | Immeuble CRRAE - UEMOA sis à Abidjan Plateau |
| SETAO CI | Ordinaire | 28/05/2026 | 10:00:00 | Hôtel TIAMA (salon EBENE) - Abidjan Plateau |
| SICOR | Ordinaire | 22/05/2026 | 09:00:00 | Siège de la Société à l'Usine SICOR de Jacquville |
| SUCRIVOIRE | Ordinaire | 21/05/2026 | 09:30:00 | Par visioconférence via la plateforme web dédiée à l'Assemblée Générale ou en présentiel à la Salle de conférence de la CRRAE-UMOA) Abidjan Plateau (Côte d'Ivoire) |
| TOTAL | Ordinaire | 21/05/2026 | 10:00:00 | Sofitel Abidjan Hôtel Ivoire sis au Boulevard Hassan II, Cocody Abidjan Côte d'Ivoire |
| SIB | Ordinaire | 12/05/2026 | 10:00:00 | Par Visioconférence ou en présentiel à la CRRAE-UMOA (Abidjan - Plateau, Angle Boulevard Botreau Roussel, Rue Privée CRRAE-UMOA) |
| ECOBANK TG | Extraordinaire | 07/05/2026 | 10:30:00 | Par Visioconférence |
| BICI CI | Ordinaire | 04/05/2026 | 10:00:00 | Auditorium de la Maison des Entreprises (CGECI) sise au Plateau |
| BANK OF AFRICA BN | Ordinaire | 30/04/2026 | 10:00:00 | GOLDEN TULIP LE DIPLOMATE à Cotonou |
| ORANGE CI | Ordinaire | 29/04/2026 | 10:00:00 | En présentiel au siège de la société, sis à Abidjan, Cocody Riviera Golf, Boulevard de France, Immeuble Orange Village ou par visioconférence en envoyant un courrier électronique à l'adresse ag2026-orangeci@quorumenligne.com |
| ONATEL BF | Ordinaire | 29/04/2026 | 10:30:00 | AZALÁI HÔTEL, OUAGADOUGOU-BURKINA FASO |
| ECOBANK CI | Ordinaire | 28/04/2026 | 10:00:00 | Par Visioconférence ou en présentiel à l'hôtel Radisson Blu, sis à Abidjan Port-Bouët, route de l'Aéroport International Félix Houphouët Boigny |
| SONATEL | Ordinaire | 16/04/2026 | 10:00:00 | Visioconférence, au NOOM Hôtel à Dakar |
| CORIS BANK INTERNATIONAL | Ordinaire | 16/04/2026 | 09:00:00 | Sopatel Hôtel Silmandé SA |
| BANK OF AFRICA CI | Ordinaire | 15/04/2026 | 10:00:00 | Salle Fromager de l'hôtel IVOTEL du Plateau (10ème étage) |
| BANK OF AFRICA ML | Ordinaire | 14/04/2026 | 09:30:00 | Siège de la banque à l'Immeuble BANK OF AFRICA, Avenue du Mali, Quartier ACI 2000 |

| | | | | |
|-------------------|-----------|------------|----------|---|
| PALM CI | Ordinaire | 14/04/2026 | 09:00:00 | Salle de Conférence de la CRRAE-UMOA à Abidjan-Plateau (Côte d'Ivoire) ou par VISIOCONFERENCE, via la plateforme web dédiée |
| SAPH CI | Ordinaire | 09/04/2026 | 09:00:00 | Salle de Conférence de la CRRAE-UMOA à Abidjan-Plateau en présentiel ou par visioconférence, via la plateforme web dédiée à l'Assemblée Générale |
| BANK OF AFRICA SN | Ordinaire | 07/04/2026 | 09:30:00 | Immeuble Elan II au 2ème Etage, Almadies, Zone 12, Route de Ngor à Dakar |
| BANK OF AFRICA NG | Ordinaire | 03/04/2026 | 10:00:00 | Centre de Formation de BOA-NIGER (BOA-Siège) |
| SICABLE | Ordinaire | 27/03/2026 | 10:00:00 | Hôtel TIAMA, à ABIDJAN |
| UNILEVER CI | Ordinaire | 27/03/2026 | 10:00:00 | Salle Sirocco 1 de l'Hôtel Novotel Adagio, situé à Marcoray Boulevard Felix Houphouet Boigny ex VGE, à proximité de l'Hôtel Azalaï ou par Visioconférence en envoyant un courriel à l'adresse : servicesfinanciers@hudson-cie.com |
| BANK OF AFRICA BF | Ordinaire | 23/03/2026 | 10:00:00 | AZALAI Hôtel à la salle DIMAKO |

L'actualité de la BRVM sur nos plateformes digitales

Infos BRVM

Pour recevoir les informations boursières par SMS, souscrivez :



Côte d'Ivoire : *430#
Bénin : *430*15#



Côte d'Ivoire : #139#
Burkina Faso : *310#



Côte d'Ivoire : *431#
Niger : *512*9#
Togo : *310#

Site web

www.brvm.org

Application Mobile

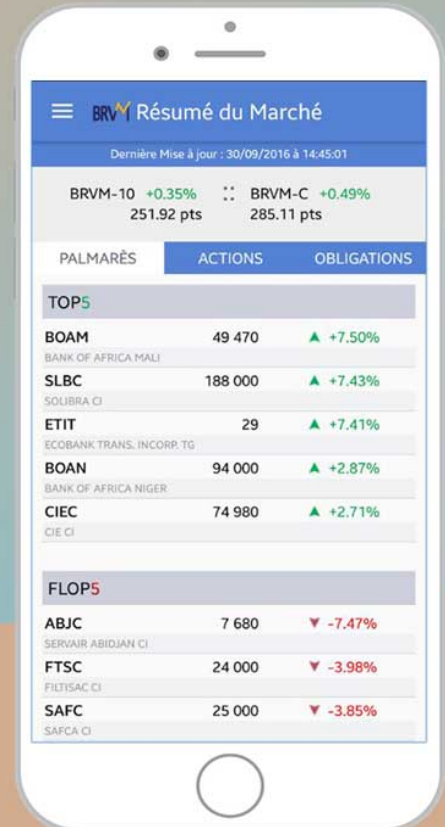

Disponible sur
 Google play

Disponible sur
 App Store



Nous suivre sur :



AVIS N° 180 - 2026 / BRVM / DG

ETAT DU SENEGAL 6,40 % 2025-2028

Paiement des intérêts semestriels

La Bourse Régionale des Valeurs Mobilières (BRVM) porte à la connaissance du public et des intervenants du marché que l'Etat du Sénégal procédera, le **11 juillet 2026**, au paiement des intérêts semestriels de son emprunt obligataire dénommé "ETAT DU SENEGAL 6,40 % 2025-2028".

La fermeture des registres étant fixée au 11 juillet 2026, ledit titre (symbole : EOS.O26) cotera ex-coupon d'intérêts à partir du jeudi 09 juillet 2026.

Pour toute information complémentaire, veuillez contacter la SGI CGF BOURSE, Immeuble El Hadji Serigne Bassirou Mbacké, Avenue Cheikh Anta Diop - BP 11516 Dakar (Sénégal) ; Tél : (221) 33 864 97 97 ; Fax : (221) 33 824 03 34 ; E-mail : cgfbourse@cgfbourse.com ; Site web : www.cgfbourse.com.

Fait à Abidjan, le 23 juin 2026

Le Directeur Général



Edoh Kossi AMENOUNVE, Ph. D.

Edoh Kossi

AVIS N° 181 - 2026 / BRVM / DG

ETAT DU SENEGAL 6,60 % 2025-2030

Paiement des intérêts semestriels

La Bourse Régionale des Valeurs Mobilières (BRVM) porte à la connaissance du public et des intervenants du marché que l'Etat du Sénégal procédera, le **11 juillet 2026**, au paiement des intérêts semestriels de son emprunt obligataire dénommé "ETAT DU SENEGAL 6,60 % 2025-2030".

La fermeture des registres étant fixée au 11 juillet 2026, ledit titre (symbole : EOS.O27) cotera ex-coupon d'intérêts à partir du jeudi 09 juillet 2026.

Pour toute information complémentaire, veuillez contacter la SGI CGF BOURSE, Immeuble El Hadji Serigne Bassirou Mbacké, Avenue Cheikh Anta Diop - BP 11516 Dakar (Sénégal) ; Tél : (221) 33 864 97 97 ; Fax : (221) 33 824 03 34 ; E-mail : cgfbourse@cgfbourse.com ; Site web : www.cgfbourse.com.

Fait à Abidjan, le 23 juin 2026

Le Directeur Général



Edoh Kossi AMENOUNVE, Ph. D.

A K A S D

AVIS N° 182 - 2026 / BRVM / DG

ETAT DU SENEGAL 6,75 % 2025-2032

Paiement des intérêts semestriels

La Bourse Régionale des Valeurs Mobilières (BRVM) porte à la connaissance du public et des intervenants du marché que l'Etat du Sénégal procédera, le **11 juillet 2026**, au **paiement des intérêts semestriels de son emprunt obligataire dénommé "ETAT DU SENEGAL 6,75 % 2025-2032"**.

La fermeture des registres étant fixée au 11 juillet 2026, ledit titre (symbole : EOS.O28) cotera ex-coupon d'intérêts à partir du **jeudi 09 juillet 2026**.

Pour toute information complémentaire, veuillez contacter la SGI CGF BOURSE, Immeuble El Hadji Serigne Bassirou Mbacké, Avenue Cheikh Anta Diop - BP 11516 Dakar (Sénégal) ; Tél : (221) 33 864 97 97 ; Fax : (221) 33 824 03 34 ; E-mail : cgfbourse@cgfbourse.com ; Site web : www.cgfbourse.com.

Fait à Abidjan, le 23 juin 2026

Le Directeur Général



Edoh Kossi AMENOUNVE, Ph.D.

Handwritten notes in blue ink: "A K R M D"

AVIS N° 183 - 2026 / BRVM / DG

ETAT DU SENEGAL 6,95 % 2025-2035

Paiement des intérêts semestriels

La Bourse Régionale des Valeurs Mobilières (BRVM) porte à la connaissance du public et des intervenants du marché que l'Etat du Sénégal procédera, le **11 juillet 2026**, au paiement des intérêts semestriels de son emprunt obligataire dénommé "ETAT DU SENEGAL 6,95 % 2025-2035".

La fermeture des registres étant fixée au 11 juillet 2026, ledit titre (symbole : EOS.O29) cotera ex-coupon d'intérêts à partir du jeudi 09 juillet 2026.

Pour toute information complémentaire, veuillez contacter la SGI CGF BOURSE, Immeuble El Hadji Serigne Bassirou Mbacké, Avenue Cheikh Anta Diop - BP 11516 Dakar (Sénégal) ; Tél : (221) 33 864 97 97 ; Fax : (221) 33 824 03 34 ; E-mail : cgfbourse@cgfbourse.com ; Site web : www.cgfbourse.com.

Fait à Abidjan, le 23 juin 2026

Le Directeur Général



Edoh Kossi AMENOUNVE, **Pr.D**

A k p n g

AVIS N° 184 - 2026 / BRVM / DG

SOCIETE IVOIRIENNE DE BANQUE

Paiement de dividendes Exercice 2025

La Bourse Régionale des Valeurs Mobilières (BRVM) porte à la connaissance du public et des intervenants du marché que la SOCIETE IVOIRIENNE DE BANQUE mettra en paiement, le **31 juillet 2026**, son dividende annuel de **425 FCFA** par action (IRVM applicable de 12 % pour les personnes physiques et 10 % pour les personnes morales), au titre de l'exercice 2025.

La date de fermeture des registres étant fixée au vendredi 31 juillet 2026, le titre SOCIETE IVOIRIENNE DE BANQUE CI (symbole : SIBC) cotera ex-dividende à partir du jeudi 30 juillet 2026.

Par conséquent, tous les ordres de bourse en attente dans le système de négociation à cette date seront annulés.

Pour toute information complémentaire, veuillez contacter la SGI ATTIJARI SECURITIES WEST AFRICA, 01 BP 1300 Abidjan 01, Tél. : (225) 27 20 21 98 26, Fax : (225) 27 20 21 98 27, E-mail : aswa@sib.ci.

Fait à Abidjan, le 23 juin 2026

Le Directeur Général



The image shows a blue ink signature of Edoh Kossi AMENOUNVE, Ph. D. written over a circular official stamp. The stamp contains the text 'Bourse Régionale des Valeurs Mobilières' around the top edge, 'LE DIRECTEUR GENERAL' in the center, and 'ABIDJAN' at the bottom. There are also two stars on either side of the bottom text.

Edoh Kossi AMENOUNVE, Ph. D.

Edoh Kossi AMENOUNVE

Fiche de notation financière

validité : décembre 2025 à novembre 2026

| Catégorie de valeurs | Échelle de notation | Monnaie | Note actu. | Note préc. | Date d'exp. | Perspective |
|----------------------|---------------------|---------|------------|------------|-------------|-------------|
| Monnaie locale | Long Terme | CFA | A | A | 30/11/2026 | Stable |
| Monnaie locale | Court Terme | CFA | A1- | A1- | 30/11/2026 | Stable |

Bloomfield Investment Corporation

Téléphone: + (225) 27 22 54 84 40

Stéphanie ANGUI, V.P Sous-Directeur Bloomfield Ratings

s.angui@bloomfield-investment.com

Racine ASSALE, Chef de Mission
r.assale@bloomfield-investment.com

Charles Kévin KONIN, Analyste financier Senior
k.konin@bloomfield-investment.com

Paule-Aimée BOUE, Analyste Financier
a.boue@bloomfield-investment.com

www.bloomfield-investment.com

Informations financières de base

| En millions de francs CFA | 2023 | 2024 |
|------------------------------|--------|--------|
| Actif immobilisé net | 42 921 | 52 642 |
| Espèces et quasi espèces | 15 236 | 21 203 |
| Dettes financières* | 427 | 424 |
| Capitaux propres | 61 747 | 77 808 |
| Trésorerie nette | 6 211 | 15 617 |
| Chiffre d'affaires | 82 623 | 85 643 |
| Excédent Brut d'Exploitation | 7 031 | 4 585 |
| Résultat d'Exploitation | 547 | 942 |
| Bénéfice net après impôts | 17 139 | 21 069 |

*Hors provisions financières pour risques et charges

Présentation

Filiale du Groupe Africa Global Logistics, AGL Côte d'Ivoire est une Société Anonyme de droit ivoirien avec Conseil d'Administration créée en 1939 et enregistrée au Registre du Commerce et du Crédit Mobilier sous le numéro CI-ABJ-1962-B14-1141.

Le siège social de la société est situé à Abidjan-Treichville, 1 avenue Christiani.

La société propose des prestations dans les activités portuaire, maritime, logistique et ferroviaire en Côte d'Ivoire.

A fin 2024, le capital social se chiffre à 10 887, 06 millions de francs CFA, et détenu à 80% par Africa Global Logistics.

Justification de la notation et perspective

Sur le long terme :

Qualité de crédit élevée. Les facteurs de protection sont bons. Cependant, les facteurs de risque sont plus variables et plus importants en période de pression économique.

Sur le court terme :

Certitude de remboursement en temps opportun élevée. Les facteurs de liquidité sont forts et soutenus par de bons facteurs de protection des éléments essentiels. Les facteurs de risque sont très faibles.

Facteurs clés de performance

La notation est basée sur les facteurs positifs suivants :

- Une activité en croissance, soutenue par la dynamique de l'économie ivoirienne ;
- Une exécution du plan stratégique globalement satisfaisante ;
- Une structure financière équilibrée en 2023 et 2024.

Les principaux facteurs de fragilité de la notation sont les suivants

- Une évolution contrastée des principaux indicateurs de performance ;
- Une performance globale fortement liée aux revenus des titres de participation.

RAPPORT D'ACTIVITE DU 1^{er} TRIMESTRE 2026 BANK OF AFRICA MALI

i. Tableau d'activité et de résultats

| Indicateurs en millions de FCFA | 31/03/2026 | 31/03/2025 | 31/12/2025 | VARIATIONS | |
|---------------------------------|------------|------------|------------|-----------------|---------------------|
| | (1) | (2) | | En valeur | En % |
| | | | | (3) = (1) - (2) | (4) = [(3)/(2)]*100 |
| Produit Net bancaire | 10 322 | 8 394 | 37 996 | 1 928 | 22,97% |
| Résultat brut d'exploitation | 4 980 | 3 257 | 16 534 | 1 723 | 52,90% |
| Résultat avant impôt | 3 720 | 3 103 | 11 422 | 617 | 19,87% |
| Résultat net | 3 633 | 3 021 | 11 081 | 612 | 20,26% |

ii. Commentaires

Face à de multiples défis, l'économie du Mali a été résiliente avec une croissance du PIB estimée à 4,9 % en 2025.

Au 1^{er} trimestre 2026, BANK OF AFRICA MALI garde la même dynamique d'amélioration de ses fondamentaux dans un contexte difficile. Ainsi :

- Le produit net bancaire s'établit à 10 322 MXOF (22,97%) malgré la conjoncture économique.
- Le Résultat avant impôt s'affiche à 3 720 MXOF en mars 2026 contre 3 103 en mars 2025, soit une hausse de 19,87% qui s'explique par l'amélioration du coût du risque et la maîtrise des frais généraux.
- Le résultat net s'affiche à 3 633 MXOF en mars 2026 contre 3 021 MXOF en mars 2025, soit une hausse de 20,26%.

Fait à Bamako, le 22/06/2026

Le Directeur Général

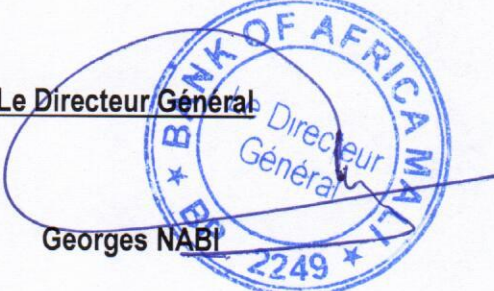

Georges NABI

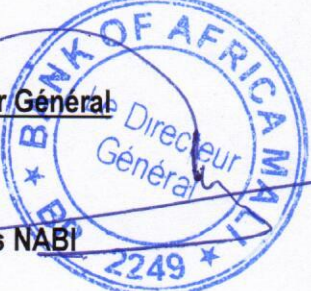

23 juin 2026

CALENDRIER DE PAIEMENT DES DIVIDENDES

ANNEE : 2025

| Titres | Montant du dividende net par action en FCFA | Numéro de l'Avis | Date de publication de l'Avis au BOC | Ex-dividende | |
|---------------------------------------|---|------------------|--------------------------------------|--------------|------------|
| | | | | T-1 | T |
| BOA BURKINA FASO | 397 | 072-2026 BRVMDG | 31/03/2026 | 22/04/2026 | 23/04/2026 |
| BOA CÔTE D'IVOIRE | 594,528 | 102-2026 BRVMDG | 17/04/2026 | 05/05/2026 | 06/05/2026 |
| SONATEL SENEGAL | 1 740 | 111-2026 BRVMDG | 23/04/2026 | 22/05/2026 | 26/05/2026 |
| BOA BENIN | 585 | 121-2026 BRVMDG | 08/05/2026 | 22/05/2026 | 26/05/2026 |
| ECOBANK CI (*) | 888 | 128-2026 BRVMDG | 08/05/2026 | 22/05/2026 | 26/05/2026 |
| BOA SENEGAL | 450 | 122-2026 BRVMDG | 08/05/2026 | 29/05/2026 | 01/06/2026 |
| SICABLE CI | 152,02 | 134-2026 BRVMDG | 13/05/2026 | 29/05/2026 | 01/06/2026 |
| BOA MALI | 305,04 | 129-2026 BRVMDG | 11/05/2026 | 02/06/2026 | 03/06/2026 |
| ORANGE CI (*) | 800 | 138-2026 BRVMDG | 20/05/2026 | 05/06/2026 | 08/06/2026 |
| ONATEL BF | 145,3214 | 137-2026 BRVMDG | 19/05/2026 | 12/06/2026 | 15/06/2026 |
| CORIS BANK INT. BF | 900 | 154-2026 BRVMDG | 03/06/2026 | 18/06/2026 | 19/06/2026 |
| PALM CI (*) | 501,596 | 162-2026 BRVMDG | 10/06/2026 | 26/06/2026 | 29/06/2026 |
| Ecobank Transnational Incorporated TG | 0,16 cents de dollars | 170-2026 BRVMDG | 16/06/2026 | 29/06/2026 | 30/06/2026 |
| BICI CI (*) | 1 315 | 176-2026 BRVMDG | 17/06/2026 | 03/07/2026 | 06/07/2026 |
| SOCIETE IVOIRIENNE DE BANQUE (*) | 425 | 184-2026 BRVMDG | 23/06/2026 | 30/07/2026 | 31/07/2026 |

(*) Dividende brut ; IRVM applicable de 12 % pour les personnes physiques et 10 % pour les personnes morales

BULLETIN OFFICIEL

OPCVM: FONDS COMMUNS DE PLACEMENT ET SOCIÉTÉS D'INVESTISSEMENT À CAPITAL VARIABLE

mardi 23 juin 2026



| Sociétés de gestion | Dépositaire | OPCVM | Catégorie | Origine | Valeur Liquidative | | | | | | | |
|---------------------------------|----------------------------|----------------------------------|--------------------------|----------------|--------------------|---------------|---------------|---------------|------------|------------|------------|-------|
| | | | | | Précédente | | Actuelle | | Variation | | | |
| | | | | | Quotidienne | Date | Valeur | Date | Date | % | | |
| AFRICABOURSE ASSET MANAGEMENT | AFRICABOURSE SA | FCP AAM EPARGNE CROISSANCE | D | 5 000 | 12 914,82 | 19/06/2026 | 12 952,19 | 22/06/2026 | 19/11/2012 | 159,04% | 0,29% | |
| | | FCP AAM OBLIGATIFS | OATC | 5 000 | 9 455,99 | 19/06/2026 | 9 457,83 | 22/06/2026 | 12/09/2012 | 89,16% | 0,02% | |
| | | FCP AAM EPARGNE ACTION | A | 5 000 | 12 360,81 | 19/06/2026 | 12 393,79 | 22/06/2026 | 16/01/2017 | 147,88% | 0,27% | |
| | | FCP AAM SERENITIS | OATC | 10 000 | 13 137,26 | 19/06/2026 | 13 208,88 | 22/06/2026 | 20/12/2023 | 32,09% | 0,55% | |
| AFRICAM SA | SBIF | FCP EXPANSIO | D | 5 000 | 13 764,55 | 06/05/2026 | ND | ND | 01/01/2013 | - | - | |
| | | FCP SECURITAS | OMLT | 5 000 | 8 754,84 | 06/05/2026 | ND | ND | 01/01/2013 | - | - | |
| | | FCP VALORIS | A | 5 000 | 18 975,06 | 06/05/2026 | ND | ND | 01/01/2013 | - | - | |
| AFRICAINNE DE GESTION D'ACTIFS | SGI AGI | FCP CAPITAL PLUS | D | 1 000 | 1 655,63 | 19/06/2026 | 1 655,54 | 22/06/2026 | 11/03/2019 | 65,55% | -0,01% | |
| | | FCP CONFORT PLUS | OMLT | 1 000 | 1 542,83 | 19/06/2026 | 1 543,03 | 22/06/2026 | 11/03/19 | 54,30% | 0,01% | |
| ATLANTIC ASSET MANAGEMENT | ATLANTIQUE FINANCE | FCP ATLANTIQUE CROISSANCE | D | 5 000 | 5 802,43 | 16/01/2025 | ND | ND | 30/05/2015 | - | - | |
| | | FCP ATLANTIQUE LIQUIDITE | OCT | 5 000 | 6 535,44 | 16/01/2025 | ND | ND | 12/07/2019 | - | - | |
| | | FCP ATLANTIQUE ACTIONS | A | 5 000 | 9 679,97 | 16/01/2025 | ND | ND | 25/10/2019 | - | - | |
| | | FCP ATLANTIQUE SERENITE | OMLT | 5 000 | 6 852,59 | 16/01/2025 | ND | ND | 12/07/2019 | - | - | |
| | | FCP ATLANTIQUE HORIZON | D | 5 000 | 9 186,01 | 16/01/2025 | ND | ND | 25/10/2019 | - | - | |
| | | FCP ATLANTIQUE SECURITE | OMLT | 5 000 | 7 258,57 | 16/01/2025 | ND | ND | 30/05/2015 | - | - | |
| | | FCP CAPITAL CROISSANCE | D | 10 000 | ND | 09/06/2026 | ND | 10/06/2026 | - | - | - | |
| BNI GESTION | BNI FINANCES | OBLIG SECURITE | OMLT | 10 000 | 11 984,00 | 10/06/2026 | ND | ND | 06/06/2014 | - | - | |
| | | FCP DYNAMIC SAVINGS | A | 10 000 | 15 888,00 | 10/06/2026 | ND | ND | - | - | - | |
| BOA ASSET MANAGEMENT | BOA CAPITAL SECURITIES | FCP Emergence | D | 5 000 | 9 044,78 | 19/06/2026 | 9 062,40 | 22/06/2026 | Feb.2010 | 81,25% | 0,19% | |
| | | FCP Tres Monea | OCT | 25 000 000 | 38 678 589,76 | 23/10/2023 | ND | ND | Dec. 2013 | - | - | |
| CGF GESTION | CGF BOURSE | FCP ACTIONS PHARMACIE | D | 1 000 | 1 294,69 | 19/06/2026 | 1 296,29 | 22/06/2026 | 25/07/14 | 29,63% | 0,12% | |
| | | FCP SALAM CI | D | 1 000 | 1 266,47 | 19/06/2026 | 1 272,45 | 22/06/2026 | 01/03/17 | 27,25% | 0,47% | |
| | | FCP AL BARAKA 2 | D | 1 000 | 1 353,85 | 19/06/2026 | 1 359,25 | 22/06/2026 | 25/01/18 | 35,93% | 0,40% | |
| | | FCP ASSUR SENEGAL | D | 1000000 | 1 761 952,85 | 19/06/2026 | 1 765 454,33 | 22/06/2026 | 06/07/14 | 76,55% | 0,20% | |
| | | FCP AVANTAGE AKWABA | D | 1 000 | 1 971,46 | 19/06/2026 | 1 974,44 | 22/06/2026 | 29/03/13 | 97,44% | 0,15% | |
| | | FCP PLACEMENT CROISSANCE | A | 1 000 | 2 264,40 | 19/06/2026 | 2 271,10 | 22/06/2026 | 29/03/13 | 127,11% | 0,30% | |
| | | FCP POSTEFINANCES HORIZON | D | 1 000 | 2 845,54 | 19/06/2026 | 2 853,61 | 22/06/2026 | 27/06/09 | 185,36% | 0,28% | |
| | | FCP PLACEMENT QUIETUDE | O | 1 000 | 1 823,95 | 19/06/2026 | 1 825,60 | 22/06/2026 | 29/03/13 | 82,56% | 0,09% | |
| | | FCP LIQUIDITE-OPTIMUM | D | 10000 | 14 576,07 | 19/06/2026 | 14 588,84 | 22/06/2026 | 01/10/17 | 45,89% | 0,088% | |
| | | FCP BNDE VALEURS | D | 1 000 | 1 559,30 | 19/06/2026 | 1 563,05 | 22/06/2026 | 02/09/16 | 56,31% | 0,241% | |
| | | FCP CORIS ACTIONS | A | 5 000 | 12 040,55 | 03/03/2026 | ND | ND | 11/11/2014 | - | - | |
| | | CORIS ASSET MANAGEMENT | CORIS BOURSE | FCP ASSURANCES | OCT | 5 000 | 5 999,32 | 03/03/2026 | ND | ND | 22/11/2019 | - |
| FCP CORIS PERFORMANCE | D | | | 5 000 | 11 158,53 | 03/03/2026 | ND | ND | 11/11/2014 | - | - | |
| FCP CORIS PERFORMANCE | D | | | 5 000 | 11 158,53 | 03/03/2026 | ND | ND | 11/11/2014 | - | - | |
| NSIA AM | BOA CI | NSIA FONDS DIVERSIFIE | D | 5 000 | 7 973,83 | 19/06/2026 | 7 989,89 | 22/06/2026 | 03/12/2018 | 59,80% | 0,20% | |
| | | AUREORE OPPORTUNITES | A | 5 000 | 11 391,01 | 19/06/2026 | 11 421,98 | 22/06/2026 | 08/03/2019 | 128,44% | 0,27% | |
| | UBA CI | AUREORE SECURITE | OMLT | 5 000 | 6 755,23 | 19/06/2026 | 6 757,53 | 22/06/2026 | 03/09/2021 | 35,15% | 0,03% | |
| | | NSIA ASSURANCES OPTIMUM | D | 1 000 000 | 1 508 552,92 | 19/06/2026 | 1 511 291,78 | 22/06/2026 | 30/09/2021 | 51,13% | 0,18% | |
| | NSIA BANQUE CI | AUREORE MONETARIS | M | 5 000 | 6 054,81 | 19/06/2026 | 6 055,43 | 22/06/2026 | 24/04/2024 | 21,11% | 0,01% | |
| | | TAWFIR HALAL | D | 5 000 | 6 669,62 | 19/06/2026 | 6 695,75 | 22/06/2026 | 17/07/2024 | 33,91% | 0,39% | |
| | | AUREORE SECURITE II | OMLT | 6 133 | 6 138,04 | 19/06/2026 | 6 139,13 | 22/06/2026 | 17/10/2024 | 0,10% | 0,02% | |
| | | AUREORE OBLIGATIONS SOUVERAINES | OMLT | 10 000 | 11 258,24 | 19/06/2026 | 11 259,59 | 22/06/2026 | 03/03/2025 | 12,60% | 0,01% | |
| | | OBLIGATIONS PREMIUM | OMLT | 5 000 | 5 777,59 | 19/06/2026 | 5 777,98 | 22/06/2026 | 26/02/2025 | 15,56% | 0,01% | |
| | | FCP-1 OPTI PLACEMENT | A | 5 000 | 36 951,68 | 28/05/2026 | ND | ND | 01/02/2002 | - | - | |
| OAM S.A | SGI TOGO | FCP-2 OPTI REVENU | OMLT | 5 000 | 9 787,60 | 28/05/2026 | ND | ND | 01/02/2002 | - | - | |
| | | FCP-3 OPTI CAPITAL | D | 5 000 | 26 051,28 | 28/05/2026 | ND | ND | 24/01/2003 | - | - | |
| | SGCAMWA | SGCSWA | FCP SOGEAVERIN | D | 4 888 | 2 990,00 | 15/06/2026 | ND | ND | 01/10/2002 | - | - |
| | | | FCP SOGEBRE | D | 4 888 | 7 114,00 | 15/06/2026 | ND | ND | 23/12/2014 | - | - |
| | SGCI/BTCC | SGCSWA | FCP SOGEDYNAMIQUE | A | 4 888 | 7 814,00 | 15/06/2026 | ND | ND | 23/12/2014 | - | - |
| | | | FCP SOGELIQUID | M | 10 000 000 | 11 546 656,00 | 15/06/2026 | ND | ND | 16/06/2030 | - | - |
| | SOAGA-SA | SGI-BOA CAPITAL SECURITIES | FCP SOGEPRIVILLEGE | D | 4 888 | 6 877,00 | 15/06/2026 | ND | ND | 23/12/2014 | - | - |
| | | | FCP SOGESCURITE | OMLT | 4 888 | 5 305,00 | 15/06/2026 | ND | ND | 23/12/2014 | - | - |
| | | | FCP SOGEVALOR | A | 1 000 | 7 580,00 | 15/06/2026 | ND | ND | 04/06/2002 | - | - |
| | | | FCP SOGE EPARGNE PLUS | M | 5 000 | 5 785,00 | 15/06/2026 | ND | ND | 24/06/2025 | - | - |
| | | | FCP SOAGA EPARGNE ACTIVE | D | 10 000 | 16 476,57 | 19/06/2026 | 16 511,40 | 22/06/2026 | 28/10/2016 | 65,11% | 0,21% |
| | | | SICAV Abdou DIOUF | D | 10 000 000 | 17 422 209,33 | 19/06/2026 | 17 447 894,25 | 22/06/2026 | 01/12/2003 | 74,48% | 0,15% |
| FCP BOAB CAPITAL RETRAITE | | | OMLT | 10 000 | 15 008,48 | 19/06/2026 | 15 010,30 | 22/06/2026 | 08/07/2020 | 50,10% | 0,01% | |
| FCP SOAGA EPARGNE OBLIGATIONS | | | OMLT | 5 000 | 6 699,31 | 19/06/2026 | 6 699,99 | 22/06/2026 | 28/04/2021 | 34,00% | 0,01% | |
| FCP SOAGA EPARGNE ACTIONS | | | A | 5 000 | 14 114,08 | 19/06/2026 | 14 216,26 | 22/06/2026 | 11/03/2020 | 184,33% | 0,72% | |
| FCP SOAGA EPARGNE SERENITE | | | OMLT | 10 000 | 17 685,92 | 19/06/2026 | 17 690,46 | 22/06/2026 | 28/10/2016 | 76,90% | 0,03% | |
| ENKO CAPITAL WEST AFRICA | EDC Investment Corporation | FCP SOAGA EPARGNE QUIETUDE | OMLT | 5 000 | 6 499,29 | 19/06/2026 | 6 500,15 | 22/06/2026 | 19/06/2023 | 30,00% | 0,01% | |
| | | FCP SOAGA EPARGNE DYNAMIQUE | A | 5 000 | 9 051,57 | 19/06/2026 | 9 100,26 | 22/06/2026 | 19/06/2023 | 82,01% | 0,54% | |
| | | FCP SOAGA TRESORERIE | M | 10 000 | 10 673,21 | 19/06/2026 | 10 674,27 | 22/06/2026 | 30/05/2025 | 6,74% | 0,01% | |
| | | FCP GOORGOORLU | OCT | 1 000 | 1 018,57 | 19/06/2026 | 1 018,97 | 22/06/2026 | 28/02/2025 | 1,90% | 0,04% | |
| SAPHIR ASSET MANAGEMENT | SGI BENIN | FCP SAPHIR DYNAMIQUE | D | 5 000 | 8 182,77 | 19/06/2026 | 8 201,22 | 22/06/2026 | 28/08/2017 | 64,02% | 0,23% | |
| | | FCP SAPHIR QUIETUDE | OMLT | 5 000 | 6 810,30 | 19/06/2026 | 6 813,14 | 22/06/2026 | 28/08/2017 | 36,26% | 0,04% | |
| WAFI CAPITAL S.A. | SGI AGI BENIN | SICAV WAFI CAPITAL | D | 10 000 | 10 974,62 | 15/10/2025 | ND | ND | 05/06/2020 | - | - | |
| SGO MALI FINANCES | SGI MALI SA | FCP NYESIGUI | D | 10 000 | 18 546,09 | 17/06/2026 | ND | ND | 01/07/2018 | - | - | |
| HEBDOMADAIRES | | | | | | | | | | | | |
| BNI GESTION | BNI FINANCES | FCP INITIATIVES SOLIDARITE | D | 5 000 | 6 504,00 | 22/05/2026 | 6 677,00 | 05/06/2026 | 22/05/2013 | 33,54% | 2,66% | |
| | | FCPE SODEFOR | D | 2 500 | 9 953,00 | 22/05/2026 | 10 765,00 | 05/06/2026 | 18/12/2009 | 330,60% | 8,16% | |
| PHOENIX AFRICA ASSET MANAGEMENT | Phoenix Capital Management | FCP PAM Actions | A | 10 000 | 28 319,00 | 04/06/2026 | 28 862,00 | 11/06/2026 | 13/12/2017 | 188,62% | 1,92% | |
| | | FCP PAM Diversifié Equilibré | D | 10 000 | 23 139,00 | 04/06/2026 | 23 573,00 | 11/06/2026 | 13/12/2017 | 153,73% | 1,88% | |
| | | FCP PAM Diversifié Obligations | D | 10 000 | 19 272,00 | 04/06/2026 | 19 572,00 | 11/06/2026 | 13/12/2017 | 95,72% | 1,56% | |
| | | FCP Global Investors | D | 25 000 | 58 044,55 | 12/06/2026 | 58 497,85 | 19/06/2026 | Dec. 2012 | 133,99% | 0,78% | |
| BOA ASSET MANAGEMENT | BOA CAPITAL SECURITIES | FCP Baa Obligations | OMLT | 10 000 | 13 739,96 | 12/06/2026 | 13 757,11 | 19/06/2026 | Mars. 2017 | 37,57% | 0,12% | |
| | | FCP Baa Sécurité | OMLT | 100 000 | 122 468,37 | 09/06/2026 | 122 528,13 | 16/06/2026 | Mai. 2021 | 22,53% | 0,05% | |
| | | FCP Baa Actions | A | 10 000 | 27 029,56 | 12/06/2026 | 27 376,87 | 19/06/2026 | Juil. 2017 | 173,77% | 1,28% | |
| | | FCP Baa Rendement | OMLT | 25 000 000 | 40 337 340,97 | 12/06/2026 | 40 381 197,87 | 19/06/2026 | Dec. 2017 | 61,52% | 0,11% | |
| BRIDGE ASSET MANAGEMENT | BRIDGE SECURITIES | FCP BRIDGE EQUILIBRE | D | 5 000 | 8 842,23 | 08/05/2026 | 8 963,30 | 15/05/2026 | 27/09/2017 | 79,27% | 1,37% | |
| | | FCP BRIDGE DIVERSIFIE CROISSANCE | D | 5 000 | 9 160,56 | 08/05/2026 | 9 282,58 | 15/05/2026 | 13/03/2018 | 85,65% | 1,33% | |
| | | FCP BRIDGE OBLIGATIONS | OMLT | 5 000 | 6 895,52 | 08/05/2026 | 6 903,40 | 15/05/2026 | 01/10/2019 | 38,07% | 0,11% | |
| ENKO CAPITAL WEST AFRICA | EDC Investment Corporation | FCP ENKO CAPITAL GARANTI | D | 10 000 | 21 849,27 | 17/06/2026 | 21 849,27 | 22/06/2026 | 19/09/2020 | 118,49% | 0,00% | |
| | | FCP PATRIMOINE | OMLT | 10 000 | 13 818,62 | 15/06/2026 | 13 830,45 | 22/06/2026 | 18/10/2020 | 38,30% | 0,09% | |
| | | FCP ENKO CAPITAL OBLIGATIONS | OMLT | 10 000 | 12 813,80 | 17/06/2026 | 12 813,80 | 22/06/2026 | 16/03/2021 | 28,14% | 0,00% | |
| | | FCP ENKO CAPITAL LIQUIDITE | OMLT | 10 000 | 10 420,65 | 15/06/2026 | 10 417,20 | 22/06/2026 | 18/04/2024 | 4,17% | -0,03% | |
| NSIA AM | UBA CI | EVOLUTIS | D | 5 000 | 7 670,60 | 29/05/2026 | 7 880,49 | 05/06/2026 | 16/12/2019 | 57,61% | 2,74% | |
| BAOBAB ASSET MANAGEMENT | FGI | FCP BAM TRESOR | OCT | 10 000 | 11 897,78 | 04/06/2026 | 11 929,48 | 11/06/2026 | 21/12/2023 | 19,29% | 0,27% | |
| | | FCP BAM WURUS | A | 10 000 | 19 080,34 | 12/06/2026 | 19 214,05 | 19/06/2026 | 12/04/2024 | 92,14% | 0,70% | |
| IMPAXIS ASSET MANAGEMENT | IMPAXIS SECURITIES | FCP SDE | D</ | | | | | | | | | |