

BRVM COMPOSITE	445,31
Variation Jour	0,55 %
Variation annuelle	28,80 %

BRVM 30	208,56
Variation Jour	0,47 %
Variation annuelle	25,46 %

BRVM PRESTIGE	174,41
Variation Jour	0,58 %
Variation annuelle	20,91 %

Evolution des indices

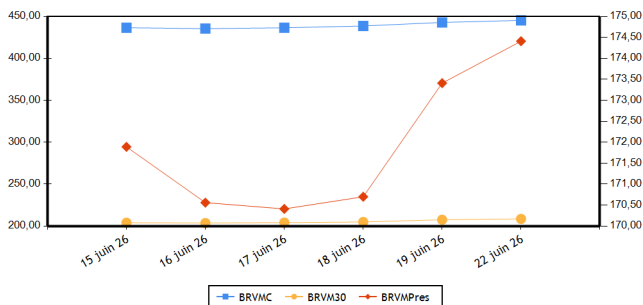

Volumes et valeurs transigés

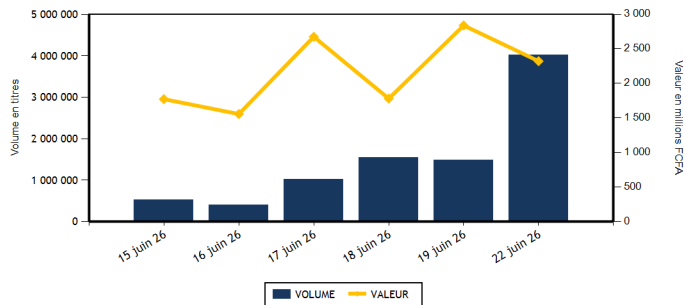

Actions	Niveau	Evol. Jour
Capitalisation boursière (FCFA)(Actions & Droits)	17 154 715 915 645	0,55 %
Volume échangé (Actions & Droits)	4 019 198	187,28 %
Valeur transigée (FCFA) (Actions & Droits)	2 316 439 917	18,38 %
Nombre de titres transigés	47	0,00 %
Nombre de titres en hausse	25	-7,41 %
Nombre de titres en baisse	17	21,43 %
Nombre de titres inchangés	5	-16,67 %

Obligations	Niveau	Evol. Jour
Capitalisation boursière (FCFA)	13 127 710 677 143	-0,21 %
Volume échangé	610	-99,31 %
Valeur transigée (FCFA)	5 640 421	-99,36 %
Nombre de titres transigés	11	22,22 %
Nombre de titres en hausse		
Nombre de titres en baisse	4	
Nombre de titres inchangés	7	-22,22 %

PLUS FORTES HAUSSES

Titres	Cours	Evol. Jour	Evol. annuelle
ONATEL BF (ONTBF)	2 800	3,70 %	12,68 %
SOGB CI (SOGC)	8 295	3,56 %	5,00 %
UNILEVER CI (UNLC)	57 950	3,48 %	69,32 %
ECOBANK TRANS. INCORP. TG (ETIT)	35	2,94 %	52,17 %
BANK OF AFRICA NG (BOAN)	3 850	2,39 %	47,51 %

PLUS FORTES BAISES

Titres	Cours	Evol. Jour	Evol. annuelle
ERIUM CI (Ex AIR LIQUIDE CI) (SIVC)	2 445	-7,39 %	54,75 %
CFAO MOTORS CI (CFAC)	1 695	-7,12 %	18,53 %
BERNABE CI (BNBC)	1 990	-5,24 %	41,13 %
SICOR CI (SICC)	4 460	-3,04 %	35,15 %
LOTERIE NATIONALE DU BENIN (LNBB)	4 000	-2,44 %	-6,87 %

INDICES PAR COMPARTIMENT

Base = 100 au 02 janvier 2023	Nombre de sociétés	Valeur	Evol. Jour	Evol. annuelle	Volume	Valeur	PER moyen
BRVM-PRESTIGE	12	174,41	0,58 %	20,91 %	54 993	721 617 225	12,86
BRVM-PRINCIPAL (**)	35	316,61	0,50 %	45,47 %	3 964 205	1 594 822 692	16,78

(**) PER moyen calculé sans la valeur UNILEVER CI

INDICE TOTAL RETURN

Base = 100 au 02 janvier 2025	Nombre de sociétés	Valeur	Evol. Jour	Evol. annuelle	Volume	Valeur	PER moyen
BRVM - COMPOSITE TOTAL RETURN (**)	47	176,29	0,55 %	32,41 %	4 019 198	2 316 439 917	14,18

(**) PER moyen calculé sans la valeur UNILEVER CI

INDICES SECTORIELS

Base = 100 au 02 janvier 2025	Nombre de sociétés	Valeur	Evol. Jour	Evol. annuelle	Volume	Valeur	PER moyen
BRVM - TELECOMMUNICATIONS	3	106,91	0,68 %	12,66 %	13 748	137 622 530	10,77
BRVM - CONSOMMATION DISCRETIONNAIRE	7	204,46	-4,66 %	18,17 %	23 934	55 998 425	57,12
BRVM - SERVICES FINANCIERS	16	203,21	0,74 %	39,32 %	3 868 203	1 467 249 402	14,10
BRVM - CONSOMMATION DE BASE (**)	9	281,85	1,40 %	30,44 %	25 506	414 129 760	9,96
BRVM - INDUSTRIELS	6	215,12	-0,98 %	62,56 %	66 429	157 922 925	20,34
BRVM - ENERGIE	4	156,85	-0,19 %	41,42 %	16 017	52 215 020	17,66
BRVM - SERVICES PUBLICS	2	222,46	-0,09 %	110,07 %	5 361	31 301 855	20,48

(**) PER moyen calculé sans la valeur UNILEVER CI

Indicateurs	BRVM COMPOSITE
PER moyen du marché (**)	14,18
Taux de rendement moyen du marché	6,24
Taux de rentabilité moyen du marché	6,15
Nombre de sociétés cotées	47
Nombre de lignes obligataires	209
Volume moyen annuel par séance	1 689 453,00
Valeur moyenne annuelle par séance	2 796 129 151,91

(**) PER moyen calculé sans la valeur UNILEVER CI

Indicateurs	BRVM COMPOSITE
Ratio moyen de liquidité	74,29
Ratio moyen de satisfaction	48,28
Ratio moyen de tendance	64,99
Ratio moyen de couverture	153,87
Taux de rotation moyen du marché	0,36
Prime de risque du marché	1,30
Nombre de SGI participantes	34

Définitions

Volume moyen annuel par séance = Volume annuel échangé / nombre de séances
 Valeur moyenne annuelle par séance = Valeur annuelle échangée / nombre de séances
 Ratio moyen de liquidité = Moyenne des ratios de liquidité (Titres échangés / Volume des ordres de vente)
 Ratio moyen de satisfaction = Moyenne des ratios de satisfaction (Titres échangés / Volume des ordres d'achat)
 Ratio moyen de tendance = Moyenne des ratios de tendance (Volume des ordres d'achat / Volume des ordres de vente)
 Ratio moyen de couverture = Moyenne des ratios de couverture (Volume des ordres de vente / Volume des ordres d'achat)

Taux moyen de rotation = moyenne des taux de rotation des actions cotées (volume transigé/capital flottant)
 PER moyen du marché = moyenne des PER des actions cotées ayant un PER positif
 Taux de rendement moyen = moyenne des taux de rendement des actions cotées ayant distribué un dividende
 Taux de rentabilité moyen = moyenne des taux de rentabilité des actions cotées
 Prime de risque du marché = (1 / le PER moyen du marché) - le taux de référence actuel des emprunts d'Etat

BOURSE REGIONALE DES VALEURS MOBILIERES

Siège Social : Abidjan - Côte d'Ivoire, 18 av. Joseph Anoma
 Adresse : 01 BP 3802 Abidjan 01
 Tel : +225 20 31 55 50 / +225 20 32 66 85
 Fax : +225 20 32 66 84
 E-mail : brvm@brvm.org Site web : www.brvm.org

PAYS DE L'UEMOA



MARCHE DES ACTIONS

Code Sect. Act. (*)	Symbole	Titre	Cours Précédent	Cours du jour		Variation jour	Séance de cotation		Cours Référence	Variation de l'année précédente	Dernier dividende payé		Rdt. Net	PER	
				Ouv.	Clôt.		Volume	Valeur			Montant net	Date			
COMPARTIMENT PRESTIGE			174,41	points		0,58 %									
CB	N TLC	NESTLE CI	15 005	15 005	15 100	0,63 %	373	5 611 615	15 100	41,78 %	721,6	18-août-25	4,78 %	18,09	
CB	PALC	PALM CI	8 680	8 705	8 735	0,63 %	1 900	16 518 875	8 735	7,84 %	451,45	10-sept.-25	5,17 %	8,71	
CB	SPHC	SAPH CI	7 565	7 565	7 650	1,12 %	2 261	17 159 025	7 650	-3,16 %	323,84	17-juil.-25	4,23 %	7,83	
ENE	SMBC	SMB CI	15 950	15 975	16 000	0,31 %	500	8 097 235	16 000	68,42 %	616	15-sept.-25	3,85 %	9,54	
ENE	T TLC	TOTALENERGIES MARKETING CI	2 900	2 760	2 900	0,00 %	10 671	30 715 810	2 900	24,20 %	195,67	3-sept.-25	6,75 %	20,09	
ENE	T TLS	TOTALENERGIES MARKETING SN	3 500	3 500	3 455	-1,29 %	2 166	7 560 920	3 455	38,20 %	222,4	11-juil.-25	6,44 %	16,60	
FIN	ECOC	ECOBANK COTE D'IVOIRE	16 745	16 800	17 000	1,52 %	5 651	95 990 800	17 000	6,25 %	781,44	26-mai-26	4,60 %	14,74	
FIN	SGBC	SOCIETE GENERALE COTE D'IVOIRE	39 150	39 210	39 200	0,13 %	8 088	317 077 755	39 200	31,13 %	1645,78	5-août-25	4,20 %	12,03	
FIN	SIBC	SOCIETE IVOIRIENNE DE BANQUE	8 845	8 850	8 840	-0,06 %	9 635	85 262 660	8 840	53,74 %	330	31-juil.-25	3,73 %	15,90	
TEL	ONTBF	ONATEL BF	2 700	2 700	2 800	3,70 %	8 562	23 111 000	2 800	12,68 %	145,32	15-juin-26	5,19 %	13,11	
TEL	ORAC	ORANGE COTE D'IVOIRE	16 695	16 700	16 700	0,03 %	2 794	46 654 100	16 700	17,19 %	704	8-juin-26	4,22 %	14,99	
TEL	SNTS	SONATEL SN	28 150	28 300	28 450	1,07 %	2 392	67 857 430	28 450	8,92 %	1740	26-mai-26	6,12 %	6,88	
TOTAL							54 993	721 617 225							

COMPARTIMENT PRINCIPAL			316,61	points		0,50 %									
CB	SCRC	SUCRIVOIRE	3 100	3 095	3 100	0,00 %	9 018	28 020 775	3 100	192,45 %	40,5	20-août-21	1,31 %		
CB	SICC	SICOR CI	4 600	4 600	4 460	-3,04 %	227	1 012 985	4 460	35,15 %	1919	25-sept.-00			
CB	SLBC	SOLIBRA CI	38 800	39 000	38 900	0,26 %	7 622	296 519 300	38 900	34,60 %	1073,6	29-juil.-25	2,76 %	13,99	
CB	SOGC	SOGB CI	8 010	8 020	8 295	3,56 %	3 006	24 371 835	8 295	5,00 %	528	15-juil.-25	6,37 %	14,34	
CB	STBC	SITAB CI	22 100	22 100	22 300	0,90 %	1 087	24 226 950	22 300	12,74 %	2096	29-août-25	9,40 %	11,07	
CB	UNLC	UNILEVER CI	56 000	56 500	57 950	3,48 %	12	688 400	57 950	69,32 %	1233	9-juil.-12		831,09	
CD	ABJC	SERVAIR ABIDJAN CI	3 440	3 440	3 375	-1,89 %	1 778	6 041 335	3 375	16,38 %	206,2	30-sept.-24	6,11 %	27,67	
CD	BNBC	BERNABE CI	2 100	2 100	1 990	-5,24 %	4 752	9 624 330	1 990	41,13 %	150	24-juil.-23	7,54 %	590,63	
CD	CFAC	CFAO MOTORS CI	1 825	1 815	1 695	-7,12 %	7 477	12 994 930	1 695	18,53 %	7,04	19-août-25	0,42 %	65,50	
CD	LNBB	LOTIERIE NATIONALE DU BENIN	4 100	4 085	4 000	-2,44 %	1 972	7 958 115	4 000	-6,87 %	275,5	31-juil.-25	6,89 %	17,31	
CD	NEIC	NEI-CEDA CI	2 375	2 375	2 350	-1,05 %	1 301	3 069 300	2 350	95,83 %	81,78	25-juin-24	3,48 %	14,73	
CD	PRSC	TRACTAFRIC MOTORS CI	4 700	4 700	4 695	-0,11 %	1 256	5 877 010	4 695	21,16 %	182,16	30-sept.-25	3,88 %	20,31	
CD	UNXC	UNIWAX CI	1 930	1 930	1 940	0,52 %	5 398	10 433 405	1 940	38,57 %	60,75	29-juil.-22	3,13 %		
ENE	SHEC	VIVO ENERGY CI	2 170	2 170	2 170	0,00 %	2 680	5 841 055	2 170	50,17 %	75,29	22-oct.-25	3,47 %	22,68	
FIN	BICB	BIIC BN	5 870	5 870	5 900	0,51 %	28 947	169 289 175	5 900	18,59 %	254,6	15-sept.-25	4,32 %	9,40	
FIN	BICC	BICI CI	28 420	28 420	28 500	0,28 %	309	8 788 220	28 500	46,57 %	830,72	23-mai-25	2,91 %	13,01	
FIN	BOAB	BANK OF AFRICA BN	8 850	8 855	8 950	1,13 %	3 452	30 822 035	8 950	52,99 %	585	26-mai-26	6,54 %	18,05	
FIN	BOABF	BANK OF AFRICA BF	5 555	5 600	5 595	0,72 %	7 292	40 852 715	5 595	49,20 %	397	23-avr.-26	7,10 %	12,79	
FIN	BOAC	BANK OF AFRICA CI	9 350	9 350	9 200	-1,60 %	41 181	377 968 890	9 200	28,13 %	597,53	6-mai-26	6,49 %	10,35	
FIN	BOAM	BANK OF AFRICA ML	4 555	4 550	4 450	-2,31 %	8 879	39 806 925	4 450	11,25 %	305,04	3-juin-26	6,85 %	11,02	
FIN	BOAN	BANK OF AFRICA NG	3 760	3 760	3 850	2,39 %	3 728	14 082 670	3 850	47,51 %	209,25	3-juin-25	5,44 %	195,67	
FIN	BOAS	BANK OF AFRICA SENEGAL	7 445	7 445	7 395	-0,67 %	5 871	43 580 260	7 395	41,13 %	450	1-juin-26	6,09 %	12,15	
FIN	CBIBF	CORIS BANK INTERNATIONAL	21 500	21 500	22 000	2,33 %	1 178	25 573 230	22 000	104,08 %	900	19-juin-26	4,09 %	10,75	
FIN	ETIT	ECOBANK TRANS. INCORP. TG	34	35	35	2,94 %	3 722 814	130 572 272	35	52,17 %	,6	8-juin-23	1,73 %	1,83	
FIN	NSBC	NSIA BANQUE COTE D'IVOIRE	19 155	19 200	19 300	0,76 %	1 094	20 997 810	19 300	68,63 %	668,15	9-juil.-25	3,46 %	11,73	
FIN	ORGT	ORAGROUP TOGO	2 665	2 665	2 665	0,00 %	12 773	33 795 495	2 665	11,04 %	59,52	17-juil.-20	2,23 %	8,55	

FIN	SAFC	SAFCA CI	4 400	4 400	4 500	2,27 %	7 311	32 788 490	4 500	36,16 %	23,04	29-juil.-11	52,12
IND	CABC	SICABLE CI	4 000	4 000	4 020	0,50 %	1 354	5 412 940	4 020	70,34 %	152,02	1-juin-26	3,78 % 16,53
IND	FTSC	FILTISAC CI	2 160	2 150	2 150	-0,46 %	3 573	7 661 010	2 150	-3,15 %	1726,56	30-sept.-25	80,30 % 65,07
IND	SDSC	AFRICA GLOBAL LOGISTICS CI	2 320	2 380	2 325	0,22 %	43 691	104 095 635	2 325	53,47 %	92	29-août-25	3,96 % 6,01
IND	SEMC	EVIOSYS PACKAGING SIEM CI	1 590	1 510	1 555	-2,20 %	4 654	7 066 590	1 555	122,14 %	14	28-déc.-21	0,90 % 38,70
IND	SIVC	ERIU CI (Ex AIR LIQUIDE CI)	2 640	2 445	2 445	-7,39 %	11 613	28 395 785	2 445	54,75 %	63	29-sept.-17	56,65
IND	STAC	SETAO CI	3 500	3 350	3 460	-1,14 %	1 544	5 290 965	3 460	161,13 %	66,15	18-juil.-22	1,91 %
SPU	CIEC	CIE CI	4 995	4 995	4 995	0,00 %	4 709	23 514 105	4 995	111,65 %	158,4	31-juil.-25	3,17 % 21,31
SPU	SDCC	SODE CI	11 990	11 990	11 950	-0,33 %	652	7 787 750	11 950	106,03 %	352	30-sept.-25	2,95 % 18,29
TOTAL							3 964 205	1 594 822 692					

TOTAL
TOTAL - MARCHÉ DES ACTIONS

4 019 198 2 316 439 917

Secteurs d'activités (*) :

TEL : BRVM-TELECOMMUNICATIONS ; FIN : BRVM - SERVICES FINANCIERS ; CD : BRVM - CONSOMMATION DISCRETIONNAIRE ; CB : BRVM - CONSOMMATION DE BASE ; IND : BRVM - INDUSTRIELS ; ENE : BRVM - ENERGIE ; SPU : BRVM - SERVICES PUBLICS

MARCHÉ DES DROITS

Symbole	Titre	Cours Précédent	Cours du jour		Variation jour	Séance de cotation		Cours Référence	Variation depuis l'origine	Parité	Période de négociation	
			Ouv.	Clôt.		Volume	Valeur				Début	fin

TOTAL
TOTAL - MARCHÉ DES DROITS
Légende:

(d) Ex-dividende (V) Variation par rapport au cours de référence

Cours du jour: Ouv.: Ouverture Clôt.: Clôture Moy.: Moyen

Mentions : NC: Non Coté Ex-c: Ex-coupon Ex-d: Ex-droit SP: Suspendu Val-T: Valeur Théorique

PER = Cours / BNPA selon les données disponibles Rdt. Net: Rendement net (DNPA / Cours)

Comp.: 1 - Premier Compartiment 2 - Second Compartiment 3 - Compartiment de croissance

Ratio de liquidité = Titres échangés / Volume des ordres de vente

: Progression de l'indice sectoriel : Stabilité de l'indice sectoriel : Recul de l'indice sectoriel

MARCHE DES OBLIGATIONS
1. OBLIGATIONS CLASSIQUES

Symbole	Titre	Valeur nominale	Cours Précédent	Cours du jour	Cours Référence	Séance de cotation	Coupon couru	Coupon d'intérêt	Période	Montant net	Eché.	Type Amort
OBLIGATIONS SOUVERAINES												
EOM.010	ETAT DU MALI 6,20 % 2022-2029	10 000	10 000	NC	10 000		331,23	A	620,00	9-déc.-26	ACD	
EOM.011	ETAT DU MALI 6,40 % 2023-2030	10 000	10 000	NC	10 000		133,26	A	640,00	7-avr.-27	ACD	
EOM.012	ETAT DU MALI 6,50 % 2023-2030	10 000	9 800	NC	9 800		585,89	A	650,00	28-juil.-26	ACD	
EOM.013	ETAT DU MALI 6,50 % 2024-2034	10 000	10 000	NC	10 000		138,90	A	650,00	5-avr.-27	ACD	
EOM.014	ETAT DU MALI 3,00 % 2024-2031	10 000	10 000	NC	10 000		267,12	A	300,00	1-août-26	ACD	
EOM.015	ETAT DU MALI 6,55 % 2024-2031	10 000	10 000	NC	10 000		432,48	A	655,00	24-oct.-26	ACD	
EOM.016	ETAT DU MALI 6,35 % 2024-2029	10 000	10 000	NC	10 000		419,27	A	635,00	24-oct.-26	ACD	
EOM.017	ETAT DU MALI 6,55% 2025-2032	10 000	10 000	NC	10 000		154,33	A	655,00	28-mars-27	ACD	
EOM.018	ETAT DU MALI 6,35% 2025-2030	10 000	10 000	NC	10 000		149,62	A	635,00	28-mars-27	ACD	
EOM.019	ETAT DU MALI 6,55% 2025-2032	10 000	10 000	NC	10 000		558,10	A	655,00	15-août-26	ACD	
EOM.020	ETAT DU MALI 6,35% 2025-2030	10 000	10 000	NC	10 000		541,05	A	635,00	15-août-26	ACD	
EOM.021	ETAT DU MALI 6,55% 2026-2036	10 000	10 000	NC	10 000		193,81	A	655,00	6-mars-27	ACD	
EOM.022	ETAT DU MALI 6,35% 2026-2033	10 000	10 000	NC	10 000		187,89	A	635,00	6-mars-27	ACD	
EOM.04	ETAT DU MALI 6,50% 2019-2027	4 000	4 620	NC	4 620		245,75	A	260,00	12-juil.-26	AC	
EOM.05	ETAT DU MALI 6,50% 2020-2028	4 000	3 933	NC	3 933.20		61,97	A	260,00	27-mars-27	ACD	
EOM.06	ETAT DU MALI 6,50% 2020-2027	4 000	4 000	NC	4 000		145,00	A	260,00	30-nov.-26	AC	
EOM.07	ETAT DU MALI 6,50% 2021-2031	6 250	6 250	6 250	6 250	69	431 250	74,57	A	406,25	16-avr.-27	AC
EOM.08	ETAT DU MALI 6,20 % 2022-2032	10 000	10 000	NC	10 000		489,21	A	620,00	7-sept.-26	ACD	
EOM.09	ETAT DU MALI 6,30% 2022-2032	10 000	9 795	NC	9 795		336,58	A	630,00	9-déc.-26	ACD	
EOS.010	ETAT DU SENEGAL 6,15 % 2023-2030	10 000	10 000	NC	10 000		142,05	S	307,50	29-sept.-26	ACD	
EOS.011	ETAT DU SENEGAL 6,35 % 2023-2033	10 000	10 000	NC	10 000		146,67	S	317,50	29-sept.-26	ACD	
EOS.012	ETAT DU SENEGAL 6,15 % 2023-2028	10 000	9 700	NC	9 700		217,46	S	307,50	14-août-26	ACD	
EOS.013	ETAT DU SENEGAL 6,30 % 2023-2030	10 000	9 999	NC	9 999		222,76	S	315,00	14-août-26	ACD	
EOS.014	ETAT DU SENEGAL 6,50 % 2023-2033	10 000	9 800	NC	9 800		229,83	S	325,00	14-août-26	ACD	
EOS.015	ETAT DU SENEGAL 6,25 % 2024-2029	10 000	10 000	NC	10 000		229,63	S	312,50	9-août-26	ACD	
EOS.016	ETAT DU SENEGAL 6,45 % 2024-2031	10 000	10 000	NC	10 000		236,98	S	322,50	9-août-26	ACD	
EOS.017	ETAT DU SENEGAL 6,65 % 2024-2034	10 000	10 000	NC	10 000		244,32	S	332,50	9-août-26	ACD	
EOS.018	ETAT DU SENEGAL 6,40 % 2025-20	10 000	9 950	NC	9 950		117,16	S	320,00	16-oct.-26	IF	
EOS.019	ETAT DU SENEGAL 6,60 % 2025-2030	10 000	10 000	NC	10 000		120,82	S	330,00	16-oct.-26	ACD	
EOS.020	ETAT DU SENEGAL 6,75 % 2025-20	10 000	9 700	NC	9 700		123,57	S	337,50	16-oct.-26	ACD	
EOS.021	ETAT DU SENEGAL 6,95 % 2025-20	10 000	10 000	NC	10 000		127,23	S	347,50	16-oct.-26	ACD	
EOS.022	ETAT DU SENEGAL 6,40% 2025-202	10 000	9 800	NC	9 800		115,73	S	320,88	17-oct.-26	IF	
EOS.023	ETAT DU SENEGAL 6,60% 2025-203	10 000	10 000	NC	10 000		119,34	S	330,90	17-oct.-26	ACD	
EOS.024	ETAT DU SENEGAL 6,75% 2025-2032	10 000	9 800	NC	9 800		122,05	S	338,42	17-oct.-26	ACD	
EOS.025	ETAT DU SENEGAL 6,95% 2025-2035	10 000	9 500	NC	9 500		125,67	S	348,45	17-oct.-26	ACD	
EOS.026	ETAT DU SENEGAL 6,40% 2025-2028	10 000	9 950	NC	9 950		286,41	S	320,00	11-juil.-26	IF	
EOS.027	ETAT DU SENEGAL 6,60% 2025-2030	10 000	9 950	NC	9 950		295,36	S	330,00	11-juil.-26	ACD	
EOS.028	ETAT DU SENEGAL 6,75% 2025-2032	10 000	9 800	NC	9 800		302,07	S	337,50	11-juil.-26	ACD	
EOS.029	ETAT DU SENEGAL 6,95% 2025-2035	10 000	10 000	NC	10 000		311,02	S	347,50	11-juil.-26	ACD	
EOS.030	ETAT DU SENEGAL 6,40% 2025-2028	10 000	10 000	NC	10 000		307,69	S	320,00	29-juin-26	IF	
EOS.031	ETAT DU SENEGAL 6,60% 2025-2030	10 000	10 000	NC	10 000		317,31	S	330,00	29-juin-26	ACD	
EOS.032	ETAT DU SENEGAL 6,75% 2025-2032	10 000	10 000	NC	10 000		324,52	S	337,50	29-juin-26	ACD	
EOS.033	ETAT DU SENEGAL 6,95% 2025-2035	10 000	10 000	NC	10 000		334,13	S	347,50	29-juin-26	ACD	
EOS.08	ETAT DU SENEGAL 5,95% 2022-2034	10 000	10 000	NC	10 000		256,53	A	595,00	29-déc.-26	ACD	
EOS.09	ETAT DU SENEGAL 6,00 % 2023-20	10 000	9 800	NC	9 800		138,59	S	300,00	29-sept.-26	ACD	
TPBF.010	TPBF 6,50% 2020 - 2028	3 333	3 333	NC	3 333.36		55,34	S	108,33	20-sept.-26	ACD	
TPBF.011	TPBF 6,50 % 2020-2028	4 169	4 127	NC	4 126.89		122,76	S	135,49	9-juil.-26	ACD	
TPBF.012	TPBF 6,50% 2021-2031	10 000	9 990	NC	9 990		157,20	S	325,00	25-sept.-26	ACD	
TPBF.013	TPBF 6,50 % 2021 - 2031	10 000	9 600	NC	9 600		299,86	S	325,00	6-juil.-26	ACD	
TPBF.014	TPBF 6,30% 2022-2034	10 000	9 799	NC	9 799		193,45	S	315,00	1-sept.-26	ACD	
TPBF.015	ETAT DU BURKINA 6,30 % 2022-2	10 000	10 000	9 999	9 999	21	209 979	65,05	S	315,00	15-nov.-26	ACD
TPBF.016	ETAT DU BURKINA 6% 2023-2028	10 000	10 000	NC	10 000		270,17	S	300,00	10-juil.-26	ACD	
TPBF.017	TPBF 6,30 % 2023-2030	10 000	10 000	NC	10 000		122,21	S	315,00	12-oct.-26	ACD	
TPBF.018	TPBF 6,50% 2023-2033	10 000	9 950	NC	9 950		126,09	S	325,00	12-oct.-26	ACD	

TPBF.O19	ETAT DU BURKINA 6,30% 2024-2029	10 000	10 000	10 000	10 000	46	460 000	80,46	S	315,00	6-nov.-26	ACD
TPBF.O20	ETAT DU BURKINA 6,55% 2024-2031	10 000	10 000	NC	10 000			83,65	S	327,50	6-nov.-26	ACD
TPBF.O21	ETAT DU BURKINA 6,50% 2024-2029	10 000	9 650	NC	9 650			44,16	S	325,00	28-nov.-26	ACD
TPBF.O22	ETAT DU BURKINA 6,80% 2024-2032	10 000	10 000	NC	10 000			46,20	S	340,00	28-nov.-26	ACD
TPBF.O23	ETAT DU BURKINA 6,60% 2025-2030	10 000	10 300	NC	10 300			106,39	S	330,00	24-oct.-26	ACD
TPBF.O24	ETAT DU BURKINA 6,80% 2025-2032	10 000	10 000	NC	10 000			109,62	S	340,00	24-oct.-26	ACD
TPBF.O25	ETAT DU BURKINA 7% 2025-2035	10 000	9 999	NC	9 999			112,84	S	350,00	24-oct.-26	ACD
TPBF.O4	TPBF 6,50% 2017-2027	10 000	10 340	NC	10 340			252,88	S	322,33	31-juil.-26	ACD
TPBF.O8	TPBF 6,50% 2019-2027	10 000	9 650	NC	9 650			83,70	S	327,67	6-nov.-26	ACD
TPBF.O9	TPBF 6,50% 2019 - 2027	10 000	11 499	NC	11 499			133,20	S	325,00	8-oct.-26	ACD
TPBJ.O10	TPBJ 6,15% 2025-2035	10 000	10 000	NC	10 000			360,58	A	615,00	20-nov.-26	ACD
TPBJ.O3	TPBJ 6,50% 2020-2028	10 000	10 000	NC	10 000			536,03	A	650,00	25-août-26	AC
TPBJ.O4	TPBJ 5,50 % 2022-2037	10 000	10 000	NC	10 000			170,27	A	550,00	1-mars-27	AC
TPBJ.O5	TPBJ 5,85 % 2022-2042	10 000	10 000	NC	10 000			181,11	A	585,00	1-mars-27	ACD
TPBJ.O6	TPBJ 5,75% 2022-2037	10 000	10 000	NC	10 000			518,29	A	575,00	28-juil.-26	ACD
TPBJ.O7	TPBJ 5,70% 2023-2030	10 000	10 000	10 000	10 000	57	570 000	157,73	A	570,00	13-mars-27	AC
TPBJ.O8	TPBJ 6,20% 2023-2038	10 000	10 000	NC	10 000			171,56	A	620,00	13-mars-27	AC
TPBJ.O9	TPBJ 6,00% 2025-2032	10 000	9 980	NC	9 980			351,78	A	600,00	20-nov.-26	ACD
TPCI.O100	TPCI 5,85% 2025-2032	10 000	10 000	SP	10 000			298,11	A	585,00	18-déc.-26	ACD
TPCI.O101	TPCI 5,85% 2026-2033	10 000	10 000	NC	10 000			161,88	A	585,00	13-mars-27	ACD
TPCI.O102	TPCI 6,00% 2026-2036	10 000	10 000	NC	10 000			166,03	A	600,00	13-mars-27	ACD
TPCI.O21	TPCI 6% 2016-2028	10 000	10 000	NC	10 000			123,29	A	600,00	8-avr.-27	ACD
TPCI.O23	TPCI 5,90% 2016-2026	10 000	10 000	SP	10 000			350,77	A	590,00	17-nov.-26	ACD
TPCI.O24	TPCI 6,25% 2017-2029	10 000	9 700	SP	9 700			141,73	S	312,50	30-sept.-26	ACD
TPCI.O28	TPCI 6% 2018 - 2026	10 000	9 200	SP	9 200			534,25	A	600,00	1-août-26	ACD
TPCI.O29	TPCI 6% 2018-2026	10 000	10 000	SP	10 000			810,99	A	600,00	19-avr.-26	ACD
TPCI.O34	TPCI 6% 2019-2029	3 750	3 675	NC	3 675			57,95	A	225,00	20-mars-27	ACD
TPCI.O35	TPCI 5,75% 2019 -2026	10 000	10 000	SP	10 000			545,07	A	575,00	11-juil.-26	ACD
TPCI.O36	TPCI 5,75% 2019- 2026	10 000	10 000	SP	10 000			480,48	A	575,00	21-août-26	ACD
TPCI.O37	TPCI 5,80% 2019-2026	2 000	2 011	SP	2 011			63,56	A	116,00	4-déc.-26	ACD
TPCI.O38	TPCI 5,75% 2019-2026	2 000	1 990	SP	1 990			63,01	A	115,00	4-déc.-26	ACD
TPCI.O39	TPCI 5,75% 2019 - 2026	2 000	2 000	SP	2 000			78,14	A	115,00	17-oct.-26	ACD
TPCI.O40	TPCI 5,75% 2019-2026	2 000	2 000	NC	2 000			51,36	A	115,00	10-janv.-27	ACD
TPCI.O41	TPCI 5,80% 2020-2027	10 000	10 000	NC	10 000			181,15	A	580,00	28-févr.-27	ACD
TPCI.O42	TPCI 5,90% 2020-2030	10 000	10 000	NC	10 000			184,27	A	590,00	28-févr.-27	ACD
TPCI.O43	TPCI 5,90% 2020 - 2030	10 000	10 000	NC	10 000			96,99	A	590,00	23-avr.-27	ACD
TPCI.O44	TPCI 5,80% 2020 - 2027	10 000	9 800	NC	9 800			95,34	A	580,00	23-avr.-27	ACD
TPCI.O45	TPCI 5,80% 2020 -2027	2 000	2 000	NC	2 000			1,91	A	116,00	16-juin-27	ACD
TPCI.O46	TPCI 5,90% 2020 - 2030	5 000	5 100	NC	5 100			4,85	A	295,00	16-juin-27	ACD
TPCI.O47	TPCI 5,80% 2020 - 2027	2 000	2 050	NC	2 050			1,91	A	116,00	16-juin-27	ACD
TPCI.O48	TPCI 5,80% 2020- 2027	4 000	4 039	SP	4 039.20			208,48	A	232,00	29-juil.-26	ACD
TPCI.O49	TPCI 5,90% 2020- 2030	6 250	6 303	SP	6 303.13			331,37	A	368,75	29-juil.-26	ACD
TPCI.O50	TPCI 5,90% 2020-2030	6 250	6 250	SP	6 250			301,06	A	368,75	28-août-26	ACD
TPCI.O51	TPCI 5,80 % 2020-2027	4 000	4 000	SP	4 000			167,17	A	232,00	2-oct.-26	ACD
TPCI.O52	TPCI 5,90 % 2020 -2030	6 250	6 250	SP	6 250			265,70	A	368,75	2-oct.-26	ACD
TPCI.O53	TPCI 5,80% 2020-2027	4 000	4 240	SP	4 240			150,64	A	232,00	28-oct.-26	ACD
TPCI.O54	TPCI 5,90% 2020-2030	6 250	6 250	SP	6 250			239,43	A	368,75	28-oct.-26	ACD
TPCI.O55	TPCI 5,80% 2020 -2027	4 000	4 000	SP	4 000			113,78	A	232,00	25-déc.-26	ACD
TPCI.O56	TPCI 5,90% 2020- 2030	6 250	7 726	SP	7 726.25			180,84	A	368,75	25-déc.-26	ACD
TPCI.O57	TPCI 5,80% 2020-2027	4 000	3 880	SP	3 880			136,02	A	232,00	20-nov.-26	ACD
TPCI.O58	TPCI 5,80% 2021-2028	4 000	4 000	NC	4 000			66,74	A	232,00	9-mars-27	ACD
TPCI.O59	TPCI 5,90% 2021-2031	6 250	6 469	NC	6 468.75			106,08	A	368,75	9-mars-27	ACD
TPCI.O60	TPCI 5,80% 2021-2028	10 000	10 000	NC	10 000			63,56	A	580,00	13-mai-27	ACD
TPCI.O61	TPCI 5,90% 2021-2031	10 000	10 000	NC	10 000			64,66	A	590,00	13-mai-27	ACD
TPCI.O62	TPCI 5,80 % 2021 -2028	6 000	6 000	NC	6 000			340,37	A	348,00	30-juin-26	ACD
TPCI.O63	TPCI 5,90% 2021 -2031	7 500	7 500	NC	7 500			432,80	A	442,50	30-juin-26	ACD
TPCI.O64	TPCI 5,80 % 2021 - 2028	6 000	5 969	SP	5 968.80			295,56	A	348,00	16-août-26	ACD
TPCI.O65	TPCI 5,90 % 2021-2031	7 500	7 500	SP	7 500			321,27	A	442,50	30-sept.-26	ACD
TPCI.O66	TPCI 5,90% 2021-2031	7 500	7 300	SP	7 299.75			277,62	A	442,50	5-nov.-26	ACD
TPCI.O67	TPCI 5,90 % 2021-2036	10 000	10 000	SP	10 000			303,89	A	590,00	16-déc.-26	ACD
TPCI.O68	TPCI 5,90 % 2022-2037	10 000	10 000	NC	10 000			227,92	A	590,00	1-févr.-27	ACD
TPCI.O69	TPCI 5,75 % 2022-2037	10 000	10 000	NC	10 000			144,93	A	575,00	22-mars-27	ACD
TPCI.O70	TPCI 5,75 % 2022-2037	10 000	10 000	NC	10 000			85,07	A	575,00	29-avr.-27	ACD
TPCI.O71	TPCI 5,65% 2022-2032	10 000	10 000	NC	10 000			10,84	A	565,00	15-juin-27	ACD
TPCI.O72	TPCI 5,65% 2022-2029	8 000	8 000	SP	8 000			406,18	A	452,00	29-juil.-26	ACD
TPCI.O73	TPCI 5,75% 2022-2032	8 750	8 750	SP	8 750			452,13	A	503,13	29-juil.-26	ACD

TPCI.074	TPCI 5,85% 2022-2042	8 947	8 947	SP	8 947,37			470,36	A	523,42	29-juil.-26	ACD
TPCI.075	TPCI 5,65% 2022-2029	10 000	10 700	SP	10 700			399,37	A	565,00	7-oct.-26	ACD
TPCI.076	TPCI 5,75% 2022-2032	10 000	10 500	SP	10 500			406,44	A	575,00	7-oct.-26	ACD
TPCI.077	TPCI (TAUX DE BASE + SPREAD) % 2022-2029	10 000	10 000	NC	10 000			68,14	T	149,25	11-août-26	ACD
TPCI.078	TPCI 5,65% 2022-2029	10 000	10 000	SP	10 000			295,66	A	565,00	13-déc.-26	ACD
TPCI.079	TPCI 5,75% 2023-2030	8 000	8 600	NC	8 600			143,67	A	460,00	28-févr.-27	ACD
TPCI.080	TPCI 6% 2023-2030	10 000	10 000	NC	10 000			59,18	A	600,00	17-mai-27	ACD
TPCI.081	TPCI 5,90% 2023-2028	10 000	10 500	SP	10 500			526,96	A	590,00	31-juil.-26	ACD
TPCI.082	TPCI 6,00% 2023-2030	10 000	9 900	SP	9 900			535,89	A	600,00	31-juil.-26	ACD
TPCI.083	TPCI 5,90 % 2023-2028	10 000	9 900	SP	9 900			408,96	A	590,00	12-oct.-26	ACD
TPCI.084	TPCI 6,00 % 2023-2030	10 000	10 000	SP	10 000			415,89	A	600,00	12-oct.-26	ACD
TPCI.085	TPCI 5,90 % 2023 - 2028	10 000	10 000	SP	10 000			307,12	A	590,00	14-déc.-26	ACD
TPCI.086	TPCI 6,00 % 2023 - 2030	10 000	10 000	SP	10 000			312,33	A	600,00	14-déc.-26	ACD
TPCI.087	TPCI 5,90% 2024-2029	10 000	9 700	9 700	9 700	20	194 000	143,86	A	590,00	25-mars-27	ACD
TPCI.088	TPCI 6,00% 2024-2031	10 000	10 000	NC	10 000			146,30	A	600,00	25-mars-27	ACD
TPCI.089	TPCI 5,90% 2024-2029	10 000	12 100	SP	12 100			546,36	A	590,00	19-juil.-26	ACD
TPCI.090	TPCI 6,00% 2024-2031	10 000	10 000	SP	10 000			555,62	A	600,00	19-juil.-26	ACD
TPCI.091	TPCI 5,90% 2024-2029	10 000	10 000	SP	10 000			484,93	A	590,00	26-août-26	ACD
TPCI.092	TPCI 6,00% 2024-2031	10 000	9 900	SP	9 900			493,15	A	600,00	26-août-26	ACD
TPCI.093	TPCI 5,90% 2024-2029	10 000	9 700	SP	9 700			347,53	A	590,00	19-nov.-26	ACD
TPCI.094	TPCI 6,00% 2024-2031	10 000	9 800	SP	9 800			353,42	A	600,00	19-nov.-26	ACD
TPCI.095	TPCI 5,90% 2025-2030	10 000	10 000	NC	10 000			174,58	A	590,00	6-mars-27	ACD
TPCI.096	TPCI 6,00% 2025-2032	10 000	10 000	NC	10 000			177,53	A	600,00	6-mars-27	ACD
TPCI.097	TPCI 5,90% 2025-2030	10 000	10 000	SP	10 000			518,88	A	590,00	5-août-26	ACD
TPCI.098	TPCI 6,00% 2025-2032	10 000	10 000	SP	10 000			527,67	A	600,00	5-août-26	ACD
TPCI.099	TPCI 5,60% 2025-2030	10 000	10 000	SP	10 000			285,37	A	560,00	18-déc.-26	ACD
TPNE.010	TRESOR PUBLIC DU NIGER 6,60 % 2025-2030	10 000	10 000	NC	10 000			218,79	A	660,00	21-févr.-27	ACD
TPNE.02	TRESOR PUBLIC DU NIGER 6,50% 2019 - 2026	10 000	9 900	SP	9 900			578,77	A	650,00	1-août-26	ACD
TPNE.03	TRESOR PUBLIC DU NIGER 6,5% 2020-2027	4 000	3 892	SP	3 892			232,22	A	260,00	31-juil.-26	ACD
TPNE.04	TRESOR PUBLIC DU NIGER 6,30% 2	7 500	7 500	SP	7 500			390,95	A	472,50	24-août-26	ACD
TPNE.05	TPNE 6,15 % 2022-2034	10 000	11 550	SP	11 550			29,59	A	300,82	4-déc.-26	ACD
TPNE.06	TRESOR PUBLIC DU NIGER 6,15% 2022 - 2034	9 000	8 955	SP	8 955			288,12	A	553,50	14-déc.-26	ACD
TPNE.07	TRESOR PUBLIC DU NIGER 6,25 % (*) 2023-2028	7 500	7 500	SP	7 500			467,47	A	468,75	23-juin-26	ACD
TPNE.08	TRESOR PUBLIC DU NIGER 6,60% 2025-2030	10 000	10 000	NC	10 000			300,16	A	660,00	7-janv.-27	ACD
TPNE.09	TRESOR PUBLIC DU NIGER 6,90% 2025-2032	10 000		NC				313,81	A	690,00	7-janv.-27	ACD
TPTG.02	TPTG 6% 2022-2037	10 000	10 000	NC	10 000			358,36	A	600,00	16-nov.-26	ACD
TPTG.03	TPTG 6,45% 2025-2030	10 000	10 000	NC	10 000			190,85	A	645,00	6-mars-27	ACD
TPTG.04	TPTG 6,60% 2025-2032	10 000	10 000	10 000	10 000	10	100 000	195,29	A	660,00	6-mars-27	ACD
TPTG.05	TPTG 6,50% 2026-2031	10 000	10 000	NC	10 000			254,66	A	650,00	30-janv.-27	ACD
TPTG.06	TPTG 6,70% 2026-2033	10 000	10 000	NC	10 000			262,49	A	670,00	30-janv.-27	ACD
TOTAL								223		1 965 229		

OBLIGATIONS D'INSTITUTIONS FINANCIÈRES RÉGIONALES ET INTERNATIONALES

BIDC.04	BIDC-EBID 6.10% 2017-2027	1 250	1 250	NC	1 250			1,25	A	76,25	16-juin-27	ACD
BIDC.05	BIDC-EBID 6,40% 2019-2026	10 000	11 500	NC	11 500			284,64	S	320,00	12-juil.-26	ACD
BIDC.06	BIDC-EBID 6,50 % 2021-2028	4 000	4 618	NC	4 618			24,93	S	131,07	18-nov.-26	ACD
BIDC.07	BIDC-EBID 5,90% 2022-2029	6 000	6 000	NC	6 000			12,61	S	177,48	9-déc.-26	ACD
CRRH.010	CRRH-UEMOA 6,10% 2022-2037	10 000	10 000	NC	10 000			234,23	S	305,00	3-août-26	AC
CRRH.06	CRRH-UEMOA 5.85% 2016-2026	10 000	10 000	NC	10 000			274,72	S	292,50	3-juil.-26	ACD
CRRH.07	CRRH-UEMOA 5.95% 2017-2029	2 917	2 917	NC	2 917			16,98	S	86,77	17-nov.-26	AC
CRRH.08	CRRH-UEMOA 5.95% 2018-2030	3 750	3 713	NC	3 712,50			0,61	S	111,56	21-déc.-26	AC
CRRH.09	CRRH-UEMOA 6.05% 2018-2033	5 000	5 000	NC	5 000			0,83	S	151,25	21-déc.-26	AC
TOTAL												

OBLIGATIONS D'ENTREPRISES

Symbole	Titre	Valeur nominale	Cours Précédent	Cours du jour	Cours Référence	Séance de cotation Volume	Coupon couru	Coupon d'intérêt Montant net	Eché.	Type Amort
FDFINBF.O1	FIDELIS FINANCE CAP25 7,00% 2023-2028	6 250	6 250	NC	6 250		37,18	S 207,32	20-nov.-26	ACD
FDFINBF.O2	FIDELIS FINANCE PME ELAN CROISSANCE UMOA 7% 2025-2030	10 000	10 000	NC	10 000		262,74	S 347,12	5-août-26	ACD
FDFINBF.O3	FIDELIS FINANCE PME ELAN CROISSANCE UMOA 2 - 7% 2025-2030	10 000	10 000	9 900	9 900	218 2 175 000	220,55	S 347,12	27-août-26	ACD
NRMC.O1	NOURMONY HOLDING 7,25% 2024-2029	10 000	10 000	NC	10 000		225,80	S 352,33	26-août-26	ACD
ORGT.O2	ORAGROUP SA 7,15% 2021-2028	5 000	5 900	NC	5 900		55,68	S 178,75	26-oct.-26	ACD
PADS.O3	PAD 6,60% 2020-2027	3 000	3 000	NC	3 000		34,62	S 99,00	19-oct.-26	ACD
PTRC.O1	PETRO IVOIRE 6,80% 2022-2029	10 000	12 500	NC	12 500		12,75	S 333,20	15-déc.-26	ACD
SNTS.O2	SONATEL 6,50% 2020-2027	3 000	3 150	3 150	3 150	1 3 150	78,84	S 90,90	16-juil.-26	ACD
TOTAL						219 2 178 150				
TOTAL - OBLIGATIONS CLASSIQUES						442 4 143 379				

2. OBLIGATIONS VERTES, SOCIALEMENT RESPONSABLES ET DURABLES (GSS)

Symbole	Titre	Valeur nominale	Cours Précédent	Cours du jour	Cours Référence	Séance de cotation Volume	Coupon couru	Coupon d'intérêt Montant net	Eché.	Type Amort
OBLIGATIONS GSS SOUVERAINES										
TOTAL										
OBLIGATIONS GSS D'INSTITUTIONS FINANCIÈRES RÉGIONALES ET INTERNATIONALES										
BIDC.O8	BIDC-EBID GSS BOND 6,50% 2024-2031	10 000	10 000	NC	10 000		256,44	S 322,33	29-juil.-26	ACD
CRRH.O11	SOCIAL BOND CRRH-UEMOA 6,00% 2025-2040	10 000	10 000	NC	10 000		29,59	S 300,82	4-déc.-26	ACD
TOTAL										
OBLIGATIONS GSS D'ENTREPRISES										
BABS.O1	GSS BAOBAB 6,80% 2024-2029	10 000	10 000	NC	10 000		103,32	S 320,48	24-oct.-26	ACD
ECOC.O1	GENDER BOND ECOBANK CI 6,50% 2024-2029	10 000	10 000	NC	10 000		178,01	A 637,00	12-mars-27	ACD
TOTAL										
TOTAL - OBLIGATIONS VERTES, SOCIALEMENT RESPONSABLES ET DURABLES										

3. FONDS COMMUNS DE TITRISATION DE CREANCES (FCTC)

Symbole	Titre	Valeur nominale	Cours Précédent	Cours du jour	Cours Référence	Séance de cotation Volume	Coupon couru	Coupon d'intérêt Montant net	Eché.	Type Amort
FCTC D'ÉTAT ET D'INSTITUTIONS À PARTICIPATION MAJORITAIRE PUBLIQUE										
FEPTC.O1	FCTC EPT 7 % 2023-2030	7 500	7 500	NC	7 500		36,28	T 128,36	27-août-26	ACD
FEPTC.O2	FCTC EPT 7,25 % 2023-2033	9 375	9 375	NC	9 375		47,06	T 166,52	27-août-26	ACD
FEPTC.O3	FCTC EPT 7,50% 2023-2038	9 615		NC			49,93	T 176,68	27-août-26	ACD
FEPTC.O4	FCTC EPT 7,5% 2025-2032	10 000	10 000	NC	10 000		117,92	T 181,88	24-juil.-26	ACD
FEPTC.O5	FCTC EPT 8% 2025-2035	10 000		NC			125,78	T 194,00	24-juil.-26	ACD
FEPTC.O6	FCTC EPT 8,5% 2025-2040	10 000		NC			133,64	T 206,13	24-juil.-26	ACD
TOTAL										
FCTC D'INSTITUTIONS FINANCIÈRES RÉGIONALES ET INTERNATIONALES										
FBOAD.O1	FCTC BOAD DOLI-P 6,10% 2023-2030	4 600	4 600	NC	4 600		72,26	S 142,22	21-sept.-26	AC
FBOAD.O2	FCTC BOAD DOLI-P 9,50% 2024-2029	5 500	6 238	NC	6 237,55		47,24	S 263,40	20-nov.-26	AC
TOTAL										

FCTC D'ENTREPRISES

FCAGS.O1	FCTC CROISSANCE AGRICOLE 8% 2025-2032	9 286	9 286	NC	9 286			100,57	S	349,14	31-oct.-26	AC
FCAGS.O2	FCTC CROISSANCE AGRICOLE 9% 2025-2032	9 286	9 286	NC	9 286			113,14	S	392,79	31-oct.-26	AC
FCAS.O1	FCTC CROISSANCE ATLANTIQUE 6,20% 2024-2029	6 844	6 844	NC	6 843.93			84,38	T	99,72	6-juil.-26	AC
FNSBB.O1	FCTC KEUR SAMBA NSIA BANQUE 7% 2025-2030	7 600	7 600	NC	7 600			2,92	S	266,73	20-déc.-26	AC
FNSBB.O2	FCTC KEUR SAMBA NSIA BANQUE 9% 2025-2030	7 600	7 600	NC	7 600			3,75	S	342,94	20-déc.-26	AC
FNSBC.O2	FCTC KEUR SAMBA NSIA BANQUE CI 7% 2025-2030	7 619	7 619	NC	7 619.05			6,17	T	565,00	20-déc.-26	AC
FNSBC.O3	FCTC NSIA BANQUE CI 7,50% 2025-2030	9 444	9 444	NC	9 444.44			84,02	T	171,77	8-août-26	ACD
FNSBC.O4	FCTC ZAKA RMBS NSIA BANQUE CI 7,00% 2025-2036	9 130	9 130	NC	9 130			3,50	S	320,43	20-déc.-26	AC
FNSBC.O5	FCTC ZAKA RMBS NSIA BANQUE CI 9,00% 2025-2036	9 130	9 130	NC	9 130			4,50	S	411,98	20-déc.-26	AC
FORBC.O1	FCTC KEUR SAMBA ORABANK CI 7% 2025-2030	7 619	7 619	NC	7 619.05			1,36	T	124,66	20-déc.-26	AC
FORBT.O1	FCTC ORABANK 7 % 2021-2026	1 667	2 114	1 955	1 955.66	16	32 242	26,72	T	28,58	28-juin-26	ACD
FSNBFF.O1	FCTC SONABHY 8,10 % 2025-2031	10 000	10 000	9 900	9 900	52	514 800	182,07	S	380,70	26-sept.-26	ACD
FSNLC.O1	FCTC SENELEC SENIOR 8,15 % 2025-2030	9 500	10 165	NC	10 165			86,97	S	390,31	12-nov.-26	AC
FSNLC.O2	FCTC SENELEC MEZZANINE 10 % 2025-2030	9 500	9 500	9 500	9 500	100	950 000	106,71	S	478,90	12-nov.-26	AC
FSNTS.O1	FCTC SONATEL C-1 6,40 % 2023-2	10 000	10 000	NC	10 000			255,93	S	300,80	19-juil.-26	AC
FSNTS.O2	FCTC SONATEL C-2 6,60 % 2023-2	10 000	9 950	NC	9 950			263,93	S	310,20	19-juil.-26	AC
FTIMC.O1	FCTC TEYLIOM IMMO 7 % 2021-2028	3 333	3 333	NC	3 333.33			8,70	T	57,17	8-sept.-26	ACD
TOTAL							168	1 497 042				
TOTAL - FONDS COMMUNS DE TITRISATION DE CREANCES							168	1 497 042				

4. SUKUK ET TITRES ASSIMILES

Symbole	Titre	Valeur nominale	Cours Précédent	Cours du jour	Cours Référence	Séance de cotation Volume	Coupon couru	Coupon d'intérêt Montant net	Période	Eché.	Type Amort
SUKUK D'ÉTAT ET D'INSTITUTIONS À PARTICIPATION MAJORITAIRE PUBLIQUE											
SUKSN.S2	SUKUK SN 6% 2016-2026	10 000	10 000	NC	10 000		245,00	301,67	S	26-juil.-26	ACD
SUKTG.S1	SUKUK TG 6.5% 2016-2026	10 000	10 300	NC	10 300		256,81	371,86	S	17-août-26	ACD
TOTAL											
SUKUK D'INSTITUTIONS FINANCIÈRES RÉGIONALES ET INTERNATIONALES											
TOTAL											
SUKUK D'ENTREPRISES											
TOTAL											
TOTAL - SUKUK ET TITRES ASSIMILES											

5. OBLIGATIONS CONVERTIBLES EN ACTIONS

Symbole	Titre	Valeur nominale	Cours Précédent	Cours du jour	Cours Référence	Séance de cotation Volume	Coupon couru	Coupon d'intérêt Montant net	Période	Eché.	Type Amort
SCRC.O1	SUCRIVOIRE SA 8,55 % 2024-2031	10 000	9 900	NC	9 900		154,51	829,35	A	15-avr.-27	ACD
TOTAL											
TOTAL - OBLIGATIONS CONVERTIBLES EN ACTIONS											

TOTAL - MARCHÉ DES OBLIGATIONS							610	5 640 421				
Légende : (##) (*) Ex-Coupon couru (##)Cours de référence amorti / Coupon couru Ex-c (#)Ex-marge de profits Cours du jour: Ouv.: Ouverture Clôt.: Clôture Moy.: Moyen Type Amort: Type d'Amortissement IF: In Fine AC: Amortissement Constant AD: Amortissement Dégressif ACD: Amortissement Constant Différé Période: Périodicité de paiement des coupons A: Annuelle S: Semestrielle T: Trimestrielle Eché.: Échéance de paiement des intérêts Mentions: NC: Non Coté Ex-c: Ex-coupon ou Ex-droit SP: Suspendu												

INFORMATIONS

OPERATIONS EN COURS

Emetteur	Opération
BICI CI	Païement de dividendes de 1 315 F CFA par action (IRVM applicable de 12 % pour les personnes physiques et 10 % pour les personnes morales), le 06/07/2026
ECOBANK TG	Païement de dividendes de 0,16 cents de dollars net par action, le 30/06/2026
PALM CI	Païement de dividendes de 501,596 F CFA par action (IRVM applicable de 12 % pour les personnes physiques et 10 % pour les personnes morales), le 29/06/2026

AVIS

Entité	N°	Nature	Objet
DC/BR	138 - 2026	Païement Intérêts et remboursement	Païement des intérêts annuels et remboursement partiel du capital - ETAT DU MALI 6,50% 2019-2027
DC/BR	139 - 2026	Païement Intérêts et remboursement	Païement des intérêts annuels et remboursement partiel du capital - TPCI 5,75 % 2019-2026
DC/BR	140 - 2026	Païement Intérêts et remboursement	Païement des intérêts annuels et remboursement total du capital - TPCI 2,23 % 2019-2026

COMMUNIQUES

Emetteur	N°	Nature	Objet
----------	----	--------	-------

QUANTITES RESIDUELLES
MARCHE DES ACTIONS

Symbole	Titre	Quantité résiduelle à l'achat	Cours Achat / Vente			Quantité résiduelle à la vente	Cours de Référence
ABJC	SERVAIR ABIDJAN CI	100	3,370	/	3,375	131	3 375
BICB	BIIC BN	378	5,870	/	5,900	24	5 900
BICC	BICI CI	6	28,480	/	28,500	262	28 500
BNBC	BERNABE CI	3 968	1,990	/	2,060	192	1 990
BOAB	BANK OF AFRICA BN	34	8,900	/	8,950	427	8 950
BOABF	BANK OF AFRICA BF	398	5,555	/	5,595	39	5 595
BOAC	BANK OF AFRICA CI	1	9,200	/	9,225	50	9 200
BOAM	BANK OF AFRICA ML	26	4,450	/	4,490	16	4 450
BOAN	BANK OF AFRICA NG	1	3,780	/	3,850	1 602	3 850
BOAS	BANK OF AFRICA SENEGAL	51	7,390	/	7,395	495	7 395
CABC	SICABLE CI	3	3,900	/	4,020	118	4 020
CBIBF	CORIS BANK INTERNATIONAL	2	21,805	/	22,000	117	22 000
CFAC	CFAO MOTORS CI	88	1,695	/	1,700	40	1 695
CIEC	CIE CI	66	4,990	/	4,995	15	4 995
ECOC	ECOBANK COTE D'IVOIRE	2 415	17,000	/	17,385	62	17 000
ETIT	ECOBANK TRANS. INCORP. TG	72 375	35	/	36	730 025	35
FTSC	FILTISAC CI	143	2,140	/	2,140	362	2 150
LNBB	LOTIERIE NATIONALE DU BENIN	10	3,985	/	4,000	30	4 000
NEIC	NEI-CEDA CI	14	2,340	/	2,370	46	2 350
NSBC	NSIA BANQUE COTE D'IVOIRE	125	19,300	/	19,320	200	19 300
N TLC	NESTLE CI	5	15,050	/	15,100	175	15 100
ONTBF	ONATEL BF	193	2,750	/	2,800	1 316	2 800
ORAC	ORANGE COTE D'IVOIRE	35	16,700	/	16,800	299	16 700
ORGT	ORAGROUP TOGO	1	2,625	/	2,665	39	2 665
PALC	PALM CI	3	8,720	/	8,735	30	8 735
PRSC	TRACTAFRIC MOTORS CI	100	4,690	/	4,695	1	4 695
SAFC	SAFCA CI	112	4,500	/	4,590	20	4 500
SCRC	SUCRIVOIRE	15	3,085	/	3,100	2 686	3 100
SDCC	SODE CI	5	11,905	/	11,950	15	11 950
SDSC	AFRICA GLOBAL LOGISTICS CI	727	2,325	/	2,375	65	2 325
SEMC	EVIOSYS PACKAGING SIEM CI	33	1,550	/	1,555	887	1 555
SGBC	SOCIETE GENERALE COTE D'IVOIRE	23	39,185	/	39,200	2 968	39 200
SHEC	VIVO ENERGY CI	19	2,170	/	2,195	307	2 170
SIBC	SOCIETE IVOIRIENNE DE BANQUE	10	8,790	/	8,840	2 965	8 840
SICC	SICOR CI	220	4,460	/	4,600	1	4 460
SIVC	ERIUM CI (Ex AIR LIQUIDE CI)			/	Marché	16 992	2 445
SLBC	SOLIBRA CI	3	38,800	/	38,895	7	38 900
SMBC	SMB CI	7	16,000	/	16,500	90	16 000
SNTS	SONATEL SN	161	28,450	/	28,750	30	28 450
SOGC	SOGB CI	25	8,170	/	8,295	17	8 295
SPHC	SAPH CI	80	7,650	/	7,655	464	7 650
STAC	SETAO CI	150	3,460	/	3,470	55	3 460
STBC	SITAB CI	83	22,300	/	22,400	293	22 300
TTL C	TOTALENERGIES MARKETING CI	40	2,890	/	2,900	1 999	2 900
TTL S	TOTALENERGIES MARKETING SN	144	3,455	/	3,490	15	3 455
UNLC	UNILEVER CI	8	56,020	/	57,950	1	57 950
UNXC	UNIWAX CI	210	1,935	/	1,940	573	1 940

QUANTITES RESIDUELLES

MARCHE DES DROITS

Symbole	Titre	Quantité résiduelle à l'achat	Cours Achat / Vente	Quantité résiduelle à la vente	Cours de Référence
---------	-------	-------------------------------	---------------------	--------------------------------	--------------------

QUANTITES RESIDUELLES
MARCHE DES OBLIGATIONS

Symbole	Titre	Quantité résiduelle à l'achat	Cours Achat / Vente		Quantité résiduelle à la vente	Cours de Référence	
FBOAD.O1	FCTC BOAD DOLI-P 6,10% 2023-2030		/			4 600	
FBOAD.O2	FCTC BOAD DOLI-P 9,50% 2024-2029	100	6,215	/		6 238	
FCAGS.O1	FCTC CROISSANCE AGRICOLE 8% 2025-2032		/			9 286	
FCAGS.O2	FCTC CROISSANCE AGRICOLE 9% 2025-2032	20	9,286	/		9 286	
FCAS.O1	FCTC CROISSANCE ATLANTIQUE 6,20% 2024-2029		/			6 844	
FEPTC.O1	FCTC EPT 7 % 2023-2030		/			7 500	
FTIMC.O1	FCTC TEYLIOM IMMO 7 % 2021-2028	2	3,333.33	/		3 333	
FORBT.O1	FCTC ORABANK 7 % 2021-2026		/	1,955.66	99 990	1 956	
FSNBFF.O1	FCTC SONABHY 8,10 % 2025-2031	10	9,900	/	10,000	250	9 900
FSNLC.O1	FCTC SENELEC SENIOR 8,15 % 2025-2030	161	9,500	/			10 165
FSNLC.O2	FCTC SENELEC MEZZANINE 10 % 2025-2030		/				9 500
FSNTS.O1	FCTC SONATEL C-1 6,40 % 2023-2		/				10 000
FSNTS.O2	FCTC SONATEL C-2 6,60 % 2023-2		/				9 950
FNSBB.O2	FCTC KEUR SAMBA NSIA BANQUE 9% 2025-2030		/				7 600
FNSBC.O2	FCTC KEUR SAMBA NSIA BANQUE CI 7% 2025-2030		/				7 619
FNSBC.O3	FCTC NSIA BANQUE CI 7,50% 2025-2030		/				9 444
FNSBC.O4	FCTC ZAKA RMBS NSIA BANQUE CI 7,00% 2025-2036		/				9 130
FNSBC.O5	FCTC ZAKA RMBS NSIA BANQUE CI 9,00% 2025-2036		/				9 130
FORBC.O1	FCTC KEUR SAMBA ORABANK CI 7% 2025-2030		/				7 619
FEPTC.O2	FCTC EPT 7,25 % 2023-2033		/				9 375
FEPTC.O3	FCTC EPT 7,50% 2023-2038		/				9 615
FEPTC.O4	FCTC EPT 7,5% 2025-2032		/	10,000	4 994		10 000
FEPTC.O5	FCTC EPT 8% 2025-2035		/				10 000
FEPTC.O6	FCTC EPT 8,5% 2025-2040		/				10 000
FNSBB.O1	FCTC KEUR SAMBA NSIA BANQUE 7% 2025-2030		/				7 600
BIDC.O4	BIDC-EBID 6.10% 2017-2027		/	1,250	8		1 250
BIDC.O5	BIDC-EBID 6,40% 2019-2026		/				11 500
BIDC.O6	BIDC-EBID 6,50 % 2021-2028		/				4 618
BIDC.O7	BIDC-EBID 5,90% 2022-2029		/	6,000	27		6 000
CRRH.O10	CRRH-UEMOA 6,10% 2022-2037		/				10 000
CRRH.O6	CRRH-UEMOA 5.85% 2016-2026		/				10 000
TPTG.O4	TPTG 6,60% 2025-2032		/	10,000	28		10 000
TPTG.O5	TPTG 6,50% 2026-2031		/				10 000
TPTG.O6	TPTG 6,70% 2026-2033		/	10,000	970		10 000
TPNE.O6	TRESOR PUBLIC DU NIGER 6,15% 2022 - 2034		/				8 955
TPNE.O7	TRESOR PUBLIC DU NIGER 6,25 % 2023-2028		/				7 500
TPNE.O8	TRESOR PUBLIC DU NIGER 6,60% 2025-2030		/	10,000	2		10 000
TPNE.O9	TRESOR PUBLIC DU NIGER 6,90% 2025-2032		/				10 000
TPTG.O2	TPTG 6% 2022-2037		/				10 000
TPTG.O3	TPTG 6,45% 2025-2030		/	10,000	30		10 000
TPCI.O99	TPCI 5,60% 2025-2030		/				10 000
TPNE.O10	TRESOR PUBLIC DU NIGER 6,60 % 2025-2030		/				10 000
TPNE.O2	TRESOR PUBLIC DU NIGER 6,50% 2019 - 2026		/				9 900
TPNE.O3	TRESOR PUBLIC DU NIGER 6,5% 2020-2027		/				3 892
TPNE.O4	TRESOR PUBLIC DU NIGER 6,30% 2		/				7 500
TPNE.O5	TPNE 6,15 % 2022-2034		/				11 550
TPCI.O93	TPCI 5,90% 2024-2029		/				9 700
TPCI.O94	TPCI 6,00% 2024-2031		/				9 800
TPCI.O95	TPCI 5,90% 2025-2030		/				10 000
TPCI.O96	TPCI 6,00% 2025-2032		/				10 000

TPCI.097	TPCI 5,90% 2025-2030	/			10 000
TPCI.098	TPCI 6,00% 2025-2032	/			10 000
TPCI.087	TPCI 5,90% 2024-2029	/	9,700	60	9 700
TPCI.088	TPCI 6,00% 2024-2031	/			10 000
TPCI.089	TPCI 5,90% 2024-2029	/			12 100
TPCI.090	TPCI 6,00% 2024-2031	/			10 000
TPCI.091	TPCI 5,90% 2024-2029	/			10 000
TPCI.092	TPCI 6,00% 2024-2031	/			9 900
TPCI.081	TPCI 5,90% 2023-2028	/			10 500
TPCI.082	TPCI 6,00% 2023-2030	/			9 900
TPCI.083	TPCI 5,90 % 2023-2028	/			9 900
TPCI.084	TPCI 6,00 % 2023-2030	/			10 000
TPCI.085	TPCI 5,90 % 2023 - 2028	/			10 000
TPCI.086	TPCI 6,00 % 2023 - 2030	/			10 000
TPCI.075	TPCI 5,65% 2022-2029	/			10 700
TPCI.076	TPCI 5,75% 2022-2032	/			10 500
TPCI.077	TPCI (TAUX DE BASE + SPREAD) % 2022-2029	/			10 000
TPCI.078	TPCI 5,65% 2022-2029	/			10 000
TPCI.079	TPCI 5,75% 2023-2030	/			8 600
TPCI.080	TPCI 6% 2023-2030	/			10 000
TPCI.069	TPCI 5,75 % 2022-2037	/			10 000
TPCI.070	TPCI 5,75 % 2022-2037	/			10 000
TPCI.071	TPCI 5,65% 2022-2032	/			10 000
TPCI.072	TPCI 5,65% 2022-2029	/			8 000
TPCI.073	TPCI 5,75% 2022-2032	/			8 750
TPCI.074	TPCI 5,85% 2022-2042	/			8 947
TPCI.063	TPCI 5,90% 2021 -2031	/			7 500
TPCI.064	TPCI 5,80 % 2021 - 2028	/			5 969
TPCI.065	TPCI 5,90 % 2021-2031	/			7 500
TPCI.066	TPCI 5,90% 2021-2031	/			7 300
TPCI.067	TPCI 5,90 % 2021-2036	/			10 000
TPCI.068	TPCI 5,90 % 2022-2037	/	10,000	23	10 000
TPCI.057	TPCI 5,80% 2020-2027	/			3 880
TPCI.058	TPCI 5,80% 2021-2028	/			4 000
TPCI.059	TPCI 5,90% 2021-2031	/			6 469
TPCI.060	TPCI 5,80% 2021-2028	/			10 000
TPCI.061	TPCI 5,90% 2021-2031	/			10 000
TPCI.062	TPCI 5,80 % 2021 -2028	/			6 000
TPCI.051	TPCI 5,80 % 2020-2027	/			4 000
TPCI.052	TPCI 5,90 % 2020 -2030	/			6 250
TPCI.053	TPCI 5,80% 2020-2027	/			4 240
TPCI.054	TPCI 5,90% 2020-2030	/			6 250
TPCI.055	TPCI 5,80% 2020 -2027	/			4 000
TPCI.056	TPCI 5,90% 2020- 2030	/			7 726
TPCI.045	TPCI 5,80% 2020 -2027	/			2 000
TPCI.046	TPCI 5,90% 2020 - 2030	/			5 100
TPCI.047	TPCI 5,80% 2020 - 2027	/			2 050
TPCI.048	TPCI 5,80% 2020- 2027	/			4 039
TPCI.049	TPCI 5,90% 2020- 2030	/			6 303
TPCI.050	TPCI 5,90% 2020-2030	/			6 250
TPCI.039	TPCI 5,75% 2019 - 2026	/			2 000
TPCI.040	TPCI 5,75% 2019-2026	/			2 000
TPCI.041	TPCI 5,80% 2020-2027	/			10 000
TPCI.042	TPCI 5,90% 2020-2030	/			10 000
TPCI.043	TPCI 5,90% 2020 - 2030	/	10,000	8	10 000

TPCI.O44	TPCI 5,80% 2020 - 2027			/			9 800
TPCI.O29	TPCI 6% 2018-2026			/			10 000
TPCI.O34	TPCI 6% 2019-2029			/			3 675
TPCI.O35	TPCI 5,75% 2019 -2026			/			10 000
TPCI.O36	TPCI 5,75% 2019- 2026			/			10 000
TPCI.O37	TPCI 5,80% 2019-2026			/			2 011
TPCI.O38	TPCI 5,75% 2019-2026			/			1 990
TPCI.O101	TPCI 5,85% 2026-2033			/			10 000
TPCI.O102	TPCI 6,00% 2026-2036			/			10 000
TPCI.O21	TPCI 6% 2016-2028	10	9,800	/			10 000
TPCI.O23	TPCI 5.90% 2016-2026			/			10 000
TPCI.O24	TPCI 6.25% 2017-2029			/			9 700
TPCI.O28	TPCI 6% 2018 - 2026			/			9 200
TPBJ.O5	TPBJ 5,85 % 2022-2042			/			10 000
TPBJ.O6	TPBJ 5,75% 2022-2037			/			10 000
TPBJ.O7	TPBJ 5,70% 2023-2030			/			10 000
TPBJ.O8	TPBJ 6,20% 2023-2038			/			10 000
TPBJ.O9	TPBJ 6,00% 2025-2032			/			9 980
TPCI.O100	TPCI 5,85% 2025-2032			/			10 000
TPBF.O4	TPBF 6.50% 2017-2027			/	10,000	1	10 340
TPBF.O8	TPBF 6,50% 2019-2027	153	9,650	/			9 650
TPBF.O9	TPBF 6,50% 2019 - 2027			/	11,499	6	11 499
TPBJ.O10	TPBJ 6,15% 2025-2035			/	10,000	348	10 000
TPBJ.O3	TPBJ 6,50% 2020-2028			/			10 000
TPBJ.O4	TPBJ 5,50 % 2022-2037			/			10 000
TPBF.O20	ETAT DU BURKINA 6,55% 2024-2031			/	Marché	25	10 000
TPBF.O21	ETAT DU BURKINA 6,50% 2024-2029			/			9 650
TPBF.O22	ETAT DU BURKINA 6,80% 2024-2032	23	10,000	/			10 000
TPBF.O23	ETAT DU BURKINA 6,60% 2025-2030			/			10 300
TPBF.O24	ETAT DU BURKINA 6,80% 2025-2032			/			10 000
TPBF.O25	ETAT DU BURKINA 7% 2025-2035			/	9,999	5	9 999
TPBF.O14	TPBF 6,30% 2022-2034			/			9 799
TPBF.O15	ETAT DU BURKINA 6,30 % 2022-2			/	10,000	324	9 999
TPBF.O16	ETAT DU BURKINA 6% 2023-2028	10	9,600	/	10,000	46	10 000
TPBF.O17	TPBF 6,30 % 2023-2030			/			10 000
TPBF.O18	TPBF 6,50% 2023-2033			/	9,950	39	9 950
TPBF.O19	ETAT DU BURKINA 6,30% 2024-2029			/			10 000
PTRC.O1	PETRO IVOIRE 6,80% 2022-2029			/			12 500
SNTS.O2	SONATEL 6,50% 2020-2027			/	3,150	58	3 150
TPBF.O10	TPBF 6,50% 2020 - 2028	10	3,216.69	/			3 333
TPBF.O11	TPBF 6,50 % 2020-2028			/			4 127
TPBF.O12	TPBF 6.50% 2021-2031			/			9 990
TPBF.O13	TPBF 6,50 % 2021 - 2031			/	9,700	49	9 600
FDFINBF.O1	FIDELIS FINANCE CAP25 7,00% 2023-2028			/			6 250
FDFINBF.O2	FIDELIS FINANCE PME ELAN CROISSANCE UMOA 7% 2025-2030			/			10 000
FDFINBF.O3	FIDELIS FINANCE PME ELAN CROISSANCE UMOA 2 - 7% 2025-2030			/			9 900
NRMC.O1	NOURMONY HOLDING 7,25% 2024-2029			/			10 000
ORGT.O2	ORAGROUP SA 7,15% 2021-2028			/	Marché	14	5 900
PADS.O3	PAD 6,60% 2020-2027			/	3,000	162	3 000
EOS.O30	ETAT DU SENEGAL 6,40% 2025-2028			/	9,990	32	10 000
EOS.O31	ETAT DU SENEGAL 6,60% 2025-2030			/			10 000
EOS.O32	ETAT DU SENEGAL 6,75% 2025-2032			/			10 000
EOS.O33	ETAT DU SENEGAL 6,95% 2025-2035			/			10 000
EOS.O8	ETAT DU SENEGAL 5,95% 2022-2034			/			10 000
EOS.O9	ETAT DU SENEGAL 6,00 % 2023-20			/			9 800

EOS.O24	ETAT DU SENEGAL 6,75% 2025-2032			/			9 800
EOS.O25	ETAT DU SENEGAL 6,95% 2025-2035			/			9 500
EOS.O26	ETAT DU SENEGAL 6,40% 2025-2028	5	9,800	/	9,950	16 485	9 950
EOS.O27	ETAT DU SENEGAL 6,60% 2025-2030			/	9,900	22 320	9 950
EOS.O28	ETAT DU SENEGAL 6,75% 2025-2032	150	9,800	/			9 800
EOS.O29	ETAT DU SENEGAL 6,95% 2025-2035			/	Marché	10	10 000
EOS.O18	ETAT DU SENEGAL 6,40 % 2025-20			/			9 950
EOS.O19	ETAT DU SENEGAL 6,60 % 2025-2030			/			10 000
EOS.O20	ETAT DU SENEGAL 6,75 % 2025-20			/			9 700
EOS.O21	ETAT DU SENEGAL 6,95 % 2025-20			/	10,000	2	10 000
EOS.O22	ETAT DU SENEGAL 6,40% 2025-202			/			9 800
EOS.O23	ETAT DU SENEGAL 6,60% 2025-203			/	10,000	15	10 000
EOS.O12	ETAT DU SENEGAL 6,15 % 2023-2028			/			9 700
EOS.O13	ETAT DU SENEGAL 6,30 % 2023-2030			/			9 999
EOS.O14	ETAT DU SENEGAL 6,50 % 2023-2033			/	10,000	5	9 800
EOS.O15	ETAT DU SENEGAL 6,25 % 2024-2029			/			10 000
EOS.O16	ETAT DU SENEGAL 6,45 % 2024-2031			/	10,000	470	10 000
EOS.O17	ETAT DU SENEGAL 6,65 % 2024-2034			/			10 000
EOM.O6	ETAT DU MALI 6,50% 2020-2027			/			4 000
EOM.O7	ETAT DU MALI 6.50% 2021-2031			/			6 250
EOM.O8	ETAT DU MALI 6,20 % 2022-2032			/	10,000	83	10 000
EOM.O9	ETAT DU MALI 6,30% 2022-2032			/	9,800	32	9 795
EOS.O10	ETAT DU SENEGAL 6,15 % 2023-2030			/			10 000
EOS.O11	ETAT DU SENEGAL 6,35 % 2023-2033			/	10,000	4	10 000
EOM.O19	ETAT DU MALI 6,55% 2025-2032			/			10 000
EOM.O20	ETAT DU MALI 6,35% 2025-2030			/			10 000
EOM.O21	ETAT DU MALI 6,55% 2026-2036			/			10 000
EOM.O22	ETAT DU MALI 6,35% 2026-2033			/			10 000
EOM.O4	ETAT DU MALI 6,50% 2019-2027			/			4 620
EOM.O5	ETAT DU MALI 6,50% 2020-2028			/			3 933
EOM.O13	ETAT DU MALI 6,50 % 2024-2034			/			10 000
EOM.O14	ETAT DU MALI 3,00 % 2024-2031			/			10 000
EOM.O15	ETAT DU MALI 6,55 % 2024-2031			/			10 000
EOM.O16	ETAT DU MALI 6,35 % 2024-2029			/			10 000
EOM.O17	ETAT DU MALI 6,55% 2025-2032			/			10 000
EOM.O18	ETAT DU MALI 6,35% 2025-2030			/			10 000
CRRH.O7	CRRH-UEMOA 5.95% 2017-2029			/			2 917
CRRH.O8	CRRH-UEMOA 5.95% 2018-2030			/			3 713
CRRH.O9	CRRH-UEMOA 6.05% 2018-2033			/			5 000
EOM.O10	ETAT DU MALI 6,20 % 2022-2029			/	10,000	8	10 000
EOM.O11	ETAT DU MALI 6,40 % 2023-2030			/	10,000	22	10 000
EOM.O12	ETAT DU MALI 6,50 % 2023-2030			/	Marché	1	9 800
BABS.O1	GSS BAOBAB 6,80% 2024-2029			/	9,900	2 065	10 000
BIDC.O8	BIDC-EBID GSS BOND 6,50% 2024-2031			/			10 000
CRRH.O11	SOCIAL BOND CRRH-UEMOA 6,00% 2025-2040			/			10 000
ECOC.O1	GENDER BOND ECOBANK CI 6,50% 2024-2029			/			10 000

SUKUK ET TITRES ASSIMILES

Symbole	Titre	Quantité résiduelle à l'achat	Cours Achat / Vente	Quantité résiduelle à la vente	Cours de Référence
SUKSN.S2	SUKUK SN 6% 2016-2026		/		10 000
SUKTG.S1	SUKUK TG 6.5% 2016-2026		/		10 300

CALENDRIER DES ASSEMBLEES GENERALES
ANNEE : 2026

Société	Nature	Date	Heure	Lieu
SODECI	Ordinaire	30/06/2026	08:30:00	Espace CRYSTAL sis à Abidjan Zone 4C
NSBC	Ordinaire	30/06/2026	10:30:00	Espace Latrille Events, sis à Abidjan-Cocody, Deux-Plateaux, Boulevard Latrille, à proximité du Carrefour Duncan
BIIC	Ordinaire	30/06/2026	13:00:00	Salle bleue du palais des congrès de Cotonou
LNB	Ordinaire	30/06/2026	08:00:00	Salle bleue du palais des congrès de Cotonou
TRACTAFRIC CI	Mixte	30/06/2026	10:00:00	Hôtel MOVENPICK ABIDJAN sis au Plateau, Avenue Terrasson de Fougères, Ange Rue Gourgas
NEI-CEDA CI	Ordinaire	25/06/2026	10:00:00	Hôtel TIAMA, Abidjan-Plateau
VIVO ENERGY CI	Ordinaire	24/06/2026	10:00:00	Espace JECKAD, Angré 7e tranche Rue L155, à côté de l'Hôtel Silver Moon
CIE CI	Ordinaire	24/06/2026	08:30:00	Visioconférence
SMB	Ordinaire	23/06/2026	09:30:00	Amphithéâtre de la CGECI (La Maison de l'Entreprise) sis à Abidjan-Plateau, à l'Angle du Boulevard de la République et de l'Avenue Lamblin ou par visioconférence
SAFCA CI	Mixte	23/06/2026	09:00:00	Siège de Alios Finance Côte d'Ivoire, sis à Abidjan Commune de Treichville, Rue des carrossiers, zone 3
CFAO MOTORS CI	Ordinaire	23/06/2026	09:00:00	Siège social sis à Abidjan, 117, Boulevard de Marseille
SGB CI	Mixte	22/06/2026	15:00:00	Espace Latrille Events, sis à Abidjan commune de Cocody, aux Deux-Plateaux Boulevard Latrille
FILTISAC CI	Ordinaire	18/06/2026	10:00:00	Immeuble C.R.R.A.E - U.M.O.A ABIDJAN - Plateau (RCI)
TOTALENERGIES MARKETING SN	Ordinaire	17/06/2026	10:00:00	Noom Hôtel Dakar Sea Plaza (ex Radisson Blu de Dakar)
BERNABE CI	Ordinaire	15/06/2026	10:00:00	ABIDJAN, à la salle de conférence GEWELS de la Maison du Patronat Ivoirien (CGECI) au Plateau
NESTLE CI	Ordinaire	11/06/2026	10:00:00	l'ESPACE LATRILLE EVENTS situé à Abidjan, Cocody, Deux Plateaux, Boulevard Latrille, Carrefour Duncan
SERVAIR ABIDJAN CI	Ordinaire	10/06/2026	10:30:00	Salle JEWELS de la Maison de l'Entreprise (CGECI) sise au Plateau, Avenue Lamblin
SOLIBRA	Ordinaire	05/06/2026	09:00:00	Salle Jewels de la Maison de l'Entreprise sise au Plateau, Avenue Lamblin
ECOBANK TG	Ordinaire	03/06/2026	10:30:00	Salle de Conférence du Centre Panafricain Ecobank, 2365, Boulevard du Mono, Lomé, Togo
SOGB	Ordinaire	28/05/2026	10:30:00	Immeuble CRRAE - UEMOA sis à Abidjan Plateau
SETAO CI	Ordinaire	28/05/2026	10:00:00	Hôtel TIAMA (salon EBENE) - Abidjan Plateau
SICOR	Ordinaire	22/05/2026	09:00:00	Siège de la Société à l'Usine SICOR de Jacquville
SUCRIVOIRE	Ordinaire	21/05/2026	09:30:00	Par visioconférence via la plateforme web dédiée à l'Assemblée Générale ou en présentiel à la Salle de conférence de la CRRAE-UMOA) Abidjan Plateau (Côte d'Ivoire)
TOTAL	Ordinaire	21/05/2026	10:00:00	Sofitel Abidjan Hôtel Ivoire sis au Boulevard Hassan II, Cocody Abidjan Côte d'Ivoire
SIB	Ordinaire	12/05/2026	10:00:00	Par Visioconférence ou en présentiel à la CRRAE-UMOA (Abidjan - Plateau, Angle Boulevard Botreau Roussel, Rue Privée CRRAE-UMOA)
ECOBANK TG	Extraordinaire	07/05/2026	10:30:00	Par Visioconférence
BICI CI	Ordinaire	04/05/2026	10:00:00	Auditorium de la Maison des Entreprises (CGECI) sise au Plateau
BANK OF AFRICA BN	Ordinaire	30/04/2026	10:00:00	GOLDEN TULIP LE DIPLOMATE à Cotonou
ORANGE CI	Ordinaire	29/04/2026	10:00:00	En présentiel au siège de la société, sis à Abidjan, Cocody Riviera Golf, Boulevard de France, Immeuble Orange Village ou par visioconférence en envoyant un courrier électronique à l'adresse ag2026-orangeci@quorumenligne.com
ONATEL BF	Ordinaire	29/04/2026	10:30:00	AZALÁI HÔTEL, OUAGADOUGOU-BURKINA FASO
ECOBANK CI	Ordinaire	28/04/2026	10:00:00	Par Visioconférence ou en présentiel à l'hôtel Radisson Blu, sis à Abidjan Port-Bouët, route de l'Aéroport International Félix Houphouët Boigny
SONATEL	Ordinaire	16/04/2026	10:00:00	Visioconférence, au NOOM Hôtel à Dakar
CORIS BANK INTERNATIONAL	Ordinaire	16/04/2026	09:00:00	Sopatel Hôtel Silmandé SA
BANK OF AFRICA CI	Ordinaire	15/04/2026	10:00:00	Salle Fromager de l'hôtel IVOTEL du Plateau (10ème étage)
BANK OF AFRICA ML	Ordinaire	14/04/2026	09:30:00	Siège de la banque à l'Immeuble BANK OF AFRICA, Avenue du Mali, Quartier ACI 2000

PALM CI	Ordinaire	14/04/2026	09:00:00	Salle de Conférence de la CRRAE-UMOA à Abidjan-Plateau (Côte d'Ivoire) ou par VISIOCONFERENCE, via la plateforme web dédiée
SAPH CI	Ordinaire	09/04/2026	09:00:00	Salle de Conférence de la CRRAE-UMOA à Abidjan-Plateau en présentiel ou par visioconférence, via la plateforme web dédiée à l'Assemblée Générale
BANK OF AFRICA SN	Ordinaire	07/04/2026	09:30:00	Immeuble Elan II au 2ème Etage, Almadies, Zone 12, Route de Ngor à Dakar
BANK OF AFRICA NG	Ordinaire	03/04/2026	10:00:00	Centre de Formation de BOA-NIGER (BOA-Siège)
SICABLE	Ordinaire	27/03/2026	10:00:00	Hôtel TIAMA, à ABIDJAN
UNILEVER CI	Ordinaire	27/03/2026	10:00:00	Salle Sirocco 1 de l'Hôtel Novotel Adagio, situé à Marcoray Boulevard Felix Houphouet Boigny ex VGE, à proximité de l'Hôtel Azalaï ou par Visioconférence en envoyant un courriel à l'adresse : servicesfinanciers@hudson-cie.com
BANK OF AFRICA BF	Ordinaire	23/03/2026	10:00:00	AZALAI Hôtel à la salle DIMAKO

L'actualité de la BRVM sur nos plateformes digitales

Infos BRVM

Pour recevoir les informations boursières par SMS, souscrivez :



Côte d'Ivoire : *430#
Bénin : *430*15#



Côte d'Ivoire : #139#
Burkina Faso : *310#



Côte d'Ivoire : *431#
Niger : *512*9#
Togo : *310#

Site web

www.brvm.org

Application Mobile

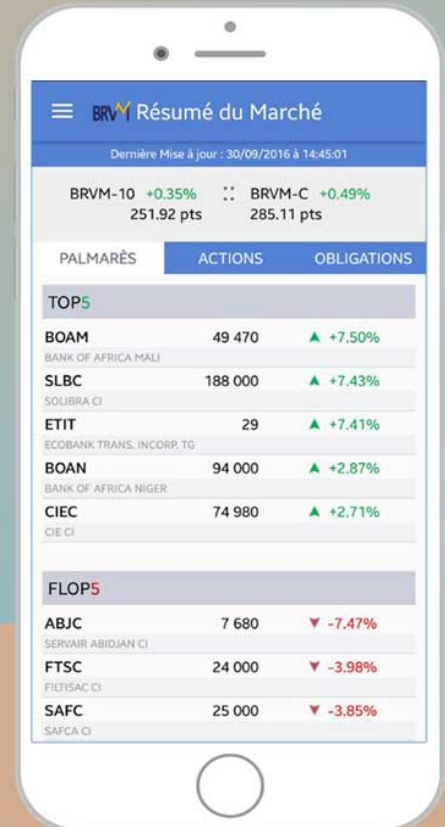

Disponible sur
 Google play

Disponible sur
 App Store



Nous suivre sur :



AVIS N° 138-2026 / DCBR / DG
-----**ETAT DU MALI 6,50 % 2019-2027**
-----**Paiement des intérêts annuels et
remboursement partiel du capital**

Le Dépositaire Central / Banque de Règlement porte à la connaissance des teneurs de compte-conservateurs, que le Trésor Public du Mali procédera, le 12 juillet 2026, au paiement des intérêts annuels et au remboursement total du capital de l'emprunt obligataire dénommé « ETAT DU MALI 6,50 % 2019-2027 » pour un montant global net d'impôt de 26 311 148 260 (vingt-six milliards trois cent onze millions cent quarante-huit mille deux cent soixante FCFA).

Pour toute information complémentaire, les intéressés sont priés de contacter la société de gestion et d'intermédiation chargée du service financier de cette opération : SGI MALI, BP E2477 Bamako - MALI, Tél. : (223) 20 29 41 19, Fax : (223) 20 29 29 75.

Fait à Abidjan, le 18 juin 2026

Le Directeur Général

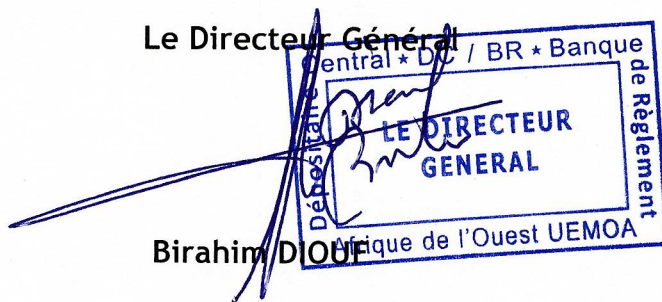

central * DC / BR * Banque
de Règlement
LE DIRECTEUR
GENERAL
Dépositaire Central / Banque de Règlement
Afrique de l'Ouest UEMOA

Birahim DIOUF

AVIS N° 139-2026 / DCBR / DG

TPCI 5,75 % 2019-2026 B

**Paiement des intérêts annuels et
remboursement partiel du capital**

Le Dépositaire Central/Banque de Règlement porte à la connaissance des teneurs de compte-conservateurs, que la Direction Générale du Trésor et de la Comptabilité Publique de Côte d'Ivoire, procédera, le **20 juin 2026**, au paiement des intérêts annuels et au remboursement partiel du capital de l'emprunt obligataire « TPCI 5,75 % 2019-2026 B » pour un montant global de **7 576 368 339 (sept milliards cinq cent soixante-seize millions trois cent soixante-huit mille trois cent trente-neuf FCFA)**.

Pour toute information complémentaire, les intéressés sont priés de contacter la société de gestion et d'intermédiation chargée du service financier de cette opération : Coris bourse 01 BP 6585 Ouagadougou 01 ; Tél. : (226) 25 33 14 85 ; E-mail : corisbourse@coris-bourse.com .

Fait à Abidjan, le 18 juin 2026

Le Directeur Général

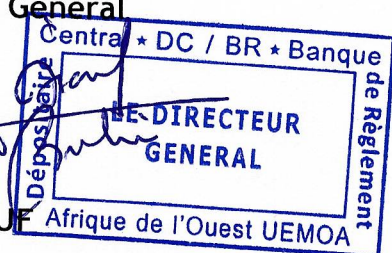
Birahim DIOUF

AVIS N° 140-2026 / DCBR / DG**-----
TPCI 2,23 % 2019-2026
-----****Paiement des intérêts annuels et
remboursement total du capital**

Le Dépositaire Central/Banque de Règlement porte à la connaissance des teneurs de compte-conservateurs, que la Direction Générale du Trésor et de la Comptabilité Publique de Côte d'Ivoire, procédera, le **20 juin 2026**, au paiement des intérêts annuels et au remboursement partiel du capital de l'emprunt obligataire « TPCI 2,23 % 2019-2026 » pour un montant global de **12 012 025 000 (douze milliards douze millions vingt-cinq mille FCFA)**.

Pour toute information complémentaire, les intéressés sont priés de contacter la société de gestion et d'intermédiation chargée du service financier de cette opération : Coris bourse 01 BP 6585 Ouagadougou 01 ; Tél. : (226) 25 33 14 85 ; E-mail : corisbourse@coris-bourse.com .

Fait à Abidjan, le 18 juin 2026

Le Directeur Général

Birahim DIOUF

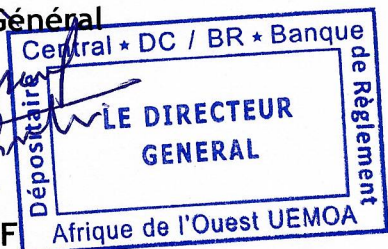

22 juin 2026

CALENDRIER DE PAIEMENT DES DIVIDENDES

ANNEE : 2025

Titres	Montant du dividende net par action en FCFA	Numéro de l'Avis	Date de publication de l'Avis au BOC	Ex-dividende	
				T-1	T
BOA BURKINA FASO	397	072-2026 BRVMDG	31/03/2026	22/04/2026	23/04/2026
BOA CÔTE D'IVOIRE	594,528	102-2026 BRVMDG	17/04/2026	05/05/2026	06/05/2026
SONATEL SENEGAL	1 740	111-2026 BRVMDG	23/04/2026	22/05/2026	26/05/2026
BOA BENIN	585	121-2026 BRVMDG	08/05/2026	22/05/2026	26/05/2026
ECOBANK CI (*)	888	128-2026 BRVMDG	08/05/2026	22/05/2026	26/05/2026
BOA SENEGAL	450	122-2026 BRVMDG	08/05/2026	29/05/2026	01/06/2026
SICABLE CI	152,02	134-2026 BRVMDG	13/05/2026	29/05/2026	01/06/2026
BOA MALI	305,04	129-2026 BRVMDG	11/05/2026	02/06/2026	03/06/2026
ORANGE CI (*)	800	138-2026 BRVMDG	20/05/2026	05/06/2026	08/06/2026
ONATEL BF	145,3214	137-2026 BRVMDG	19/05/2026	12/06/2026	15/06/2026
CORIS BANK INT. BF	900	154-2026 BRVMDG	03/06/2026	18/06/2026	19/06/2026
PALM CI (*)	501,596	162-2026 BRVMDG	10/06/2026	26/06/2026	29/06/2026
Ecobank Transnational Incorporated TG	0,16 cents de dollars	170-2026 BRVMDG	16/06/2026	29/06/2026	30/06/2026
BICI CI (*)	1 315	176-2026 BRVMDG	17/06/2026	03/07/2026	06/07/2026

(*) Dividende brut ; IRVM applicable de 12 % pour les personnes physiques et 10 % pour les personnes morales

BULLETIN OFFICIEL

OPCVM: FONDS COMMUNS DE PLACEMENT ET SOCIÉTÉS D'INVESTISSEMENT À CAPITAL VARIABLE



lundi 22 juin 2026

Sociétés de gestion	Dépositaire	OPCVM	Catégorie	Origine	Valeur Liquidative								
					Précédente		Actuelle		Variation				
					Quotidienne	Date	Valeur	Date	Date	%	Précédent %		
AFRICABOURSE ASSET MANAGEMENT	AFRICABOURSE SA	FCP AAM EPARGNE CROISSANCE	D	5 000	12 886,19	18/06/2026	12 914,82	19/06/2026	19/11/2012	158,30%	0,22%		
		FCP AAM OBLIGATIFS	OATC	5 000	9 455,83	18/06/2026	9 455,99	19/06/2026	12/09/2012	89,12%	0,00%		
		FCP AAM EPARGNE ACTION	A	5 000	12 296,91	18/06/2026	12 360,81	19/06/2026	16/01/2017	147,22%	0,52%		
		FCP AAM SERENITIS	OATC	10 000	13 129,28	18/06/2026	13 137,26	19/06/2026	20/12/2023	31,37%	0,06%		
AFRICAM SA	SBIF	FCP EXPANSIO	D	5 000	13 764,55	06/05/2026	ND	ND	01/01/2013	-	-		
		FCP SECURITAS	OMLT	5 000	8 754,84	06/05/2026	ND	ND	01/01/2013	-	-		
		FCP VALORIS	A	5 000	18 975,06	06/05/2026	ND	ND	01/01/2013	-	-		
AFRICAINNE DE GESTION D'ACTIFS	SGI AGI	FCP CAPITAL PLUS	D	1 000	1 655,63	18/06/2026	1 655,54	19/06/2026	11/03/2019	65,55%	-0,01%		
		FCP CONFORT PLUS	OMLT	1000	1 542,83	18/06/2026	1 543,03	19/06/2026	11/03/19	54,30%	0,01%		
ATLANTIC ASSET MANAGEMENT	ATLANTIQUE FINANCE	FCP ATLANTIQUE CROISSANCE	D	5 000	5 802,43	16/01/2025	ND	ND	30/05/2015	-	-		
		FCP ATLANTIQUE LIQUIDITE	OCT	5 000	6 535,44	16/01/2025	ND	ND	12/07/2019	-	-		
		FCP ATLANTIQUE ACTIONS	A	5 000	9 679,97	16/01/2025	ND	ND	25/10/2019	-	-		
		FCP ATLANTIQUE SERENITE	OMLT	5 000	6 852,59	16/01/2025	ND	ND	12/07/2019	-	-		
		FCP ATLANTIQUE HORIZON	D	5 000	9 186,01	16/01/2025	ND	ND	25/10/2019	-	-		
		FCP ATLANTIQUE SECURITE	OMLT	5 000	7 258,57	16/01/2025	ND	ND	30/05/2015	-	-		
		FCP CAPITAL CROISSANCE	D	10 000	ND	09/06/2026	ND	10/06/2026	-	-	-		
BNI GESTION	BNI FINANCES	OBLIG SECURITE	OMLT	10 000	11 984,00	10/06/2026	ND	ND	06/06/2014	-	-		
		FCP DYNAMIC SAVINGS	A	10 000	15 888,00	10/06/2026	ND	ND	-	-	-		
BOA ASSET MANAGEMENT	BOA CAPITAL SECURITIES	FCP Emergence	D	5 000	8 848,36	11/05/2026	ND	ND	Fev.2010	-	-		
		FCP Tres Monea	OCT	25 000 000	38 678 589,76	23/10/2023	ND	ND	Dec. 2013	-	-		
CGF GESTION	CGF BOURSE	FCP ACTIONS PHARMACIE	D	1000	1 289,09	17/06/2026	ND	ND	25/07/14	-	-		
		FCP SALAM CI	D	1000	1 262,47	17/06/2026	ND	ND	01/03/17	-	-		
		FCP AL BARAKA 2	D	1000	1 354,00	17/06/2026	ND	ND	25/01/18	-	-		
		FCP ASSUR SENEGAL	D	1000000	1 745 840,77	17/06/2026	ND	ND	06/07/14	-	-		
		FCP AVANTAGE AKWABA	D	1000	1 968,96	17/06/2026	ND	ND	29/03/13	-	-		
		FCP PLACEMENT CROISSANCE	A	1000	2 237,43	17/06/2026	ND	ND	29/03/13	-	-		
		FCP POSTEFINANCES HORIZON	D	1000	2 830,61	17/06/2026	ND	ND	27/06/09	-	-		
		FCP PLACEMENT QUIETUDE	O	1000	1 822,58	17/06/2026	ND	ND	29/03/13	-	-		
		FCP LIQUIDITE-OPTIMUM	D	10000	14 553,63	17/06/2026	ND	ND	01/10/17	-	-		
		FCP BNDE VALLEURS	D	1000	1 552,36	17/06/2026	ND	ND	02/09/16	-	-		
		CORIS ASSET MANAGEMENT	CORIS BOURSE	FCP CORIS ACTIONS	A	5 000	12 040,55	03/03/2026	ND	ND	11/11/2014	-	-
FCP ASSURANCES	OCT			5 000	5 999,32	03/03/2026	ND	ND	22/11/2019	-	-		
FCP CORIS PERFORMANCE	D			5 000	11 158,53	03/03/2026	ND	ND	11/11/2014	-	-		
NSIA AM	BOA CI	NSIA FONDS DIVERSIFIE	D	5 000	7 973,83	18/06/2026	7 989,89	19/06/2026	03/12/2018	59,80%	0,20%		
		AUREORE OPPORTUNITES	A	5 000	11 391,01	18/06/2026	11 421,98	19/06/2026	08/03/2019	128,44%	0,27%		
		AUREORE SECURITE	OMLT	5 000	6 755,23	18/06/2026	6 757,53	19/06/2026	03/09/2021	35,15%	0,03%		
		NSIA ASSURANCES OPTIMUM	D	1 000 000	1 508 552,92	18/06/2026	1 511 291,78	19/06/2026	30/09/2021	51,13%	0,18%		
	NSIA FINANCE	AUREORE MONETARIS	M	5 000	6 054,81	18/06/2026	6 055,43	19/06/2026	24/04/2024	21,11%	0,01%		
		TAWFIR HALAL	D	5 000	6 669,62	18/06/2026	6 695,75	19/06/2026	17/07/2024	33,91%	0,39%		
		AUREORE SECURITE II	OMLT	6 133	6 138,04	18/06/2026	6 139,13	19/06/2026	17/10/2024	0,10%	0,02%		
		AUREORE OBLIGATIONS SOUVERAINES	OMLT	10 000	11 258,24	18/06/2026	11 259,59	19/06/2026	03/03/2025	12,60%	0,01%		
OAM S.A	SGI TOGO	OBLIGATIONS PREMIUM	OMLT	5 000	5 777,59	18/06/2026	5 777,98	19/06/2026	26/02/2025	15,56%	0,01%		
		FCP-1 OPTI PLACEMENT	A	5 000	36 951,68	28/05/2026	ND	ND	01/02/2002	-	-		
		FCP-2 OPTI REVENU	OMLT	5 000	9 787,60	28/05/2026	ND	ND	01/02/2002	-	-		
SGCAMWA	SGCSWA	FCP-3 OPTI CAPITAL	D	5 000	26 051,28	28/05/2026	ND	ND	24/01/2003	-	-		
		FCP SOGEAVENIR	D	5 000	2 990,00	15/06/2026	ND	ND	01/10/2002	-	-		
		FCP SOGEBRI	D	4 888	7 114,00	15/06/2026	ND	ND	23/12/2014	-	-		
	SGCI/BTCC	FCP SOGEDYNAMIQUE	A	4 888	7 614,00	15/06/2026	ND	ND	23/12/2014	-	-		
		FCP SOGELIQUID	M	10 000 000	11 546 656,00	15/06/2026	ND	ND	16/06/2030	-	-		
	SGCSWA	FCP SOGEPRIVILEGE	D	4 888	6 877,00	15/06/2026	ND	ND	23/12/2014	-	-		
		FCP SOGESECURITE	OMLT	4 888	5 305,00	15/06/2026	ND	ND	23/12/2014	-	-		
	SGCI/BTCC	FCP SOGEVALOR	A	1 000	7 580,00	15/06/2026	ND	ND	04/06/2002	-	-		
		FCP SOGE EPARGNE PLUS	M	5 000	5 785,00	15/06/2026	ND	ND	24/06/2025	-	-		
	SOAGA-SA	SGI-BOA CAPITAL SECURITIES	FCP SOAGA EPARGNE ACTIVE	D	10 000	16 453,76	18/06/2026	16 476,57	19/06/2026	28/10/2016	64,77%	0,14%	
			SICAV Abdou DIOP	D	10 000 000	17 416 597,19	18/06/2026	17 422 209,33	19/06/2026	01/12/2003	74,22%	0,03%	
FCP BOAB CAPITAL RETRAITE			OMLT	10 000	15 006,65	18/06/2026	15 008,48	19/06/2026	08/07/2020	50,08%	0,01%		
FCP SOAGA EPARGNE OBLIGATIONS			OMLT	5 000	6 698,63	18/06/2026	6 699,31	19/06/2026	28/04/2021	33,99%	0,01%		
FCP SOAGA EPARGNE ACTIONS			A	5 000	14 096,83	18/06/2026	14 114,08	19/06/2026	11/03/2020	182,28%	0,12%		
FCP SOAGA EPARGNE SERENITE			OMLT	10 000	17 684,08	18/06/2026	17 685,92	19/06/2026	28/10/2016	76,86%	0,01%		
FCP SOAGA EPARGNE QUIETUDE			OMLT	5 000	6 498,55	18/06/2026	6 499,29	19/06/2026	19/06/2023	29,99%	0,01%		
FCP SOAGA EPARGNE DYNAMIQUE			A	5 000	9 028,95	18/06/2026	9 051,57	19/06/2026	19/06/2023	81,03%	0,25%		
FCP SOAGA TRESORERIE			M	10 000	10 672,15	18/06/2026	10 673,21	19/06/2026	30/05/2025	6,73%	0,01%		
ENKO CAPITAL WEST AFRICA			EDC Investment Corporation	FCP GOORGOORLU	OCT	1 000	1 003,91	03/03/2026	ND	ND	28/02/2025	-	-
				FCP SAPHIR DYNAMIQUE	D	5 000	8 174,87	18/06/2026	8 182,77	19/06/2026	28/08/2017	63,66%	0,10%
SAPHIR ASSET MANAGEMENT	SGI BENIN	FCP SAPHIR QUIETUDE	OMLT	5 000	6 807,36	18/06/2026	6 810,30	19/06/2026	28/08/2017	36,21%	0,04%		
WAFI CAPITAL S.A.	SGI AGI BENIN	SICAV WAFI CAPITAL	D	10 000	10 974,62	15/10/2025	ND	ND	05/06/2020	-	-		
SGO MALI FINANCES	SGI MALI SA	FCP NYESIGUI	D	10 000	18 546,09	17/06/2026	ND	ND	01/07/2018	-	-		
HEBDOMADAIRES													
BNI GESTION	BNI FINANCES	FCP INITIATIVES SOLIDARITE	D	5 000	6 504,00	22/05/2026	6 677,00	05/06/2026	22/05/2013	33,54%	2,66%		
		FCPE SODEFOR	D	2 500	9 953,00	22/05/2026	10 765,00	05/06/2026	18/12/2009	330,60%	8,16%		
PHOENIX AFRICA ASSET MANAGEMENT	Phoenix Capital Management	FCP PAM Actions	A	10 000	28 319,00	04/06/2026	28 862,00	11/06/2026	13/12/2017	188,62%	1,92%		
		FCP PAM Diversifié Equilibré	D	10 000	23 139,00	04/06/2026	23 573,00	11/06/2026	13/12/2017	153,73%	1,88%		
		FCP PAM Diversifié Obligations	D	10 000	19 272,00	04/06/2026	19 572,00	11/06/2026	13/12/2017	95,72%	1,56%		
		FCP Global Investors	D	25 000	53 459,91	30/04/2026	53 924,74	08/05/2026	Dec. 2012	115,70%	0,87%		
BOA ASSET MANAGEMENT	BOA CAPITAL SECURITIES	FCP Boa Obligations	OMLT	10 000	13 653,75	30/04/2026	13 667,85	08/05/2026	Mars. 2017	36,68%	0,10%		
		FCP Boa Sécurité	OMLT	100 000	121 643,80	28/04/2026	121 754,71	05/05/2026	Mai. 2021	21,75%	0,09%		
		FCP Boa Actions	A	10 000	24 437,27	30/04/2026	24 688,40	08/05/2026	Juil. 2017	146,88%	1,03%		
		FCP Boa Rendement	OMLT	25 000 000	40 101 687,52	30/04/2026	40 143 086,37	08/05/2026	Dec. 2017	60,57%	0,10%		
BRIDGE ASSET MANAGEMENT	BRIDGE SECURITIES	FCP BRIDGE EQUILIBRE	D	5 000	8 842,23	08/05/2026	8 963,30	15/05/2026	27/09/2017	79,27%	1,37%		
		FCP BRIDGE DIVERSIFIE CROISSANCE	D	5 000	9 160,56	08/05/2026	9 282,58	15/05/2026	13/03/2018	85,65%	1,33%		
		FCP BRIDGE OBLIGATIONS	OMLT	5 000	6 895,52	08/05/2026	6 903,40	15/05/2026	01/10/2019	38,07%	0,11%		
ENKO CAPITAL WEST AFRICA	EDC Investment Corporation	FCP ENKO CAPITAL GARANTI	D	10 000	20 907,88	25/02/2026	20 907,88	03/03/2026	21/09/2020	109,08%	0,00%		
		FCP PATRIMOINE	OMLT	10 000	13 611,96	02/03/2026	13 611,96	03/03/2026	18/10/2020	36,12%	0,00%		
		FCP ENKO CAPITAL OBLIGATIONS	OMLT	10 000	12 628,61	25/02/2026	12 628,61	03/03/2026	16/03/2021	26,29%	0,00%		
		FCP ENKO CAPITAL LIQUIDITE	OMLT	10 000	10 331,22	02/03/2026	10 331,22	03/03/2026	18/04/2024	3,31%	0,00%		
NSIA AM	UBA CI	EVOLUTIS	D	5 000	7 670,60	29/05/2026	7 880,49	05/06/2026	16/12/2019	57,61%	2,74%		
BAOBAB ASSET MANAGEMENT	FGI	FCP BAM TRESOR	OCT	10 000	11 897,78	04/06/2026	11 929,48	11/06/2026	21/12/2023	19,29%	0,27%		
		FCP BAM WURUS	A	10 000	19 026,03	05/06/2026	19 080,34	12/06/2026	12/04/2024	90,80%	0,29%		
IMPAXIS ASSET MANAGEMENT	IMPAXIS SECURITIES	FCP SDE	D	1 000	2 834,85	07/05/2026	2 855,16	46 156,00	14/05/2026	183,49%	0,72%		
		FCPR SONATEL	D	1 000	11 823,36	05/06/2026	11 596,89	12/06/2026	19/02/2004	1059,69%	-1,92%		
CGF GESTION	CGF BOURSE	FCPE FORCE PAD	D	1 000	2 679,71	11/06/2026	2 691,02	18/06/2026	16/02/2014	169,10%	0,42%		
		FCPE SINI GNESIGUI											