

BRVM COMPOSITE	436,51
Variation Jour	0,23 %
Variation annuelle	26,25 %

BRVM 30	204,23
Variation Jour	0,29 %
Variation annuelle	22,85 %

BRVM PRESTIGE	170,41
Variation Jour	-0,09 %
Variation annuelle	18,14 %

Evolution des indices

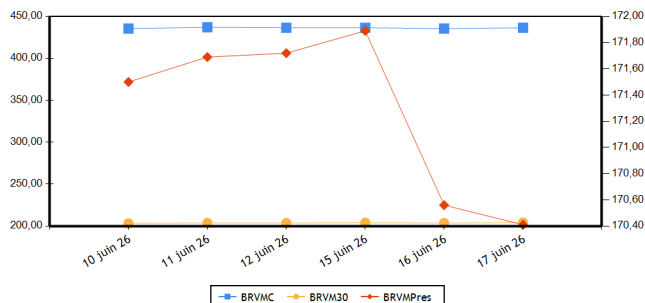

Volumes et valeurs transigés

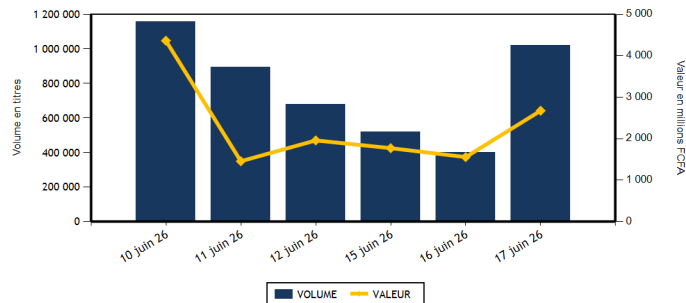

Actions	Niveau	Evol. Jour
Capitalisation boursière (FCFA)(Actions & Droits)	16 815 589 569 119	0,23 %
Volume échangé (Actions & Droits)	1 019 809	155,56 %
Valeur transigée (FCFA) (Actions & Droits)	2 674 741 186	74,06 %
Nombre de titres transigés	47	0,00 %
Nombre de titres en hausse	23	27,78 %
Nombre de titres en baisse	19	-20,83 %
Nombre de titres inchangés	5	0,00 %

Obligations	Niveau	Evol. Jour
Capitalisation boursière (FCFA)	13 155 080 830 558	-0,01 %
Volume échangé	90	-95,92 %
Valeur transigée (FCFA)	408 468	-98,02 %
Nombre de titres transigés	6	-40,00 %
Nombre de titres en hausse		-100,00 %
Nombre de titres en baisse		
Nombre de titres inchangés	6	-33,33 %

PLUS FORTES HAUSSES

Titres	Cours	Evol. Jour	Evol. annuelle
TRACTAFRIC MOTORS CI (PRSC)	4 410	7,43 %	13,81 %
CFAO MOTORS CI (CFAO)	1 765	7,29 %	23,43 %
BIIC BN (BICB)	5 805	3,66 %	16,68 %
BERNABE CI (BNBC)	1 960	3,16 %	39,01 %
BANK OF AFRICA BN (BOAB)	8 900	2,30 %	52,14 %

PLUS FORTES BAISES

Titres	Cours	Evol. Jour	Evol. annuelle
CIE CI (CIEC)	4 755	-4,80 %	101,48 %
EVIOSYS PACKAGING SIEM CI (SEMC)	1 520	-4,40 %	117,14 %
SUCRIVOIRE (SCRC)	2 990	-3,55 %	182,08 %
SMB CI (SMBC)	15 515	-3,03 %	63,32 %
ECOBANK TRANS. INCORP. TG (ETIT)	32	-3,03 %	39,13 %

INDICES PAR COMPARTIMENT

Base = 100 au 02 janvier 2023	Nombre de sociétés	Valeur	Evol. Jour	Evol. annuelle	Volume	Valeur	PER moyen
BRVM-PRESTIGE	12	170,41	-0,09 %	18,14 %	83 037	1 247 264 950	12,56
BRVM-PRINCIPAL (**)	35	312,22	0,64 %	43,45 %	936 772	1 427 476 236	16,99

(**) PER moyen calculé sans la valeur UNILEVER CI

INDICE TOTAL RETURN

Base = 100 au 02 janvier 2025	Nombre de sociétés	Valeur	Evol. Jour	Evol. annuelle	Volume	Valeur	PER moyen
BRVM - COMPOSITE TOTAL RETURN (**)	47	172,51	0,23 %	29,57 %	1 019 809	2 674 741 186	14,07

(**) PER moyen calculé sans la valeur UNILEVER CI

INDICES SECTORIELS

Base = 100 au 02 janvier 2025	Nombre de sociétés	Valeur	Evol. Jour	Evol. annuelle	Volume	Valeur	PER moyen
BRVM - TELECOMMUNICATIONS	3	103,88	-0,10 %	9,46 %	19 835	460 418 590	10,30
BRVM - CONSOMMATION DISCRETIONNAIRE	7	208,56	4,84 %	20,54 %	23 022	64 952 890	58,51
BRVM - SERVICES FINANCIERS	16	199,30	0,40 %	36,64 %	864 203	1 611 168 906	13,96
BRVM - CONSOMMATION DE BASE (**)	9	278,63	-0,09 %	28,95 %	23 815	252 343 680	9,96
BRVM - INDUSTRIELS	6	216,78	-0,12 %	63,82 %	59 979	153 992 655	21,36
BRVM - ENERGIE	4	153,43	0,79 %	38,34 %	16 934	67 169 065	17,26
BRVM - SERVICES PUBLICS	2	214,48	-3,71 %	102,53 %	12 021	64 695 400	19,70

(**) PER moyen calculé sans la valeur UNILEVER CI

Indicateurs	BRVM COMPOSITE
PER moyen du marché (**)	14,07
Taux de rendement moyen du marché	6,27
Taux de rentabilité moyen du marché	6,73
Nombre de sociétés cotées	47
Nombre de lignes obligataires	211
Volume moyen annuel par séance	1 671 672,00
Valeur moyenne annuelle par séance	2 809 048 375,34

(**) PER moyen calculé sans la valeur UNILEVER CI

Indicateurs	BRVM COMPOSITE
Ratio moyen de liquidité	43,23
Ratio moyen de satisfaction	23,35
Ratio moyen de tendance	54,01
Ratio moyen de couverture	185,15
Taux de rotation moyen du marché	0,09
Prime de risque du marché	1,36
Nombre de SGI participantes	36

Définitions

Volume moyen annuel par séance = Volume annuel échangé / nombre de séances
 Valeur moyenne annuelle par séance = Valeur annuelle échangée / nombre de séances
 Ratio moyen de liquidité = Moyenne des ratios de liquidité (Titres échangés / Volume des ordres de vente)
 Ratio moyen de satisfaction = Moyenne des ratios de satisfaction (Titres échangés / Volume des ordres d'achat)
 Ratio moyen de tendance = Moyenne des ratios de tendance (Volume des ordres d'achat / Volume des ordres de vente)
 Ratio moyen de couverture = Moyenne des ratios de couverture (Volume des ordres de vente / Volume des ordres d'achat)

Taux moyen de rotation = moyenne des taux de rotation des actions cotées (volume transigé/capital flottant)
 PER moyen du marché = moyenne des PER des actions cotées ayant un PER positif
 Taux de rendement moyen = moyenne des taux de rendement des actions cotées ayant distribué un dividende
 Taux de rentabilité moyen = moyenne des taux de rentabilité des actions cotées
 Prime de risque du marché = (1 / le PER moyen du marché) - le taux de référence actuel des emprunts d'Etat

BOURSE REGIONALE DES VALEURS MOBILIERES

Siège Social : Abidjan - Côte d'Ivoire, 18 av. Joseph Anoma
 Adresse : 01 BP 3802 Abidjan 01
 Tel : +225 20 31 55 50 / +225 20 32 66 85
 Fax : +225 20 32 66 84
 E-mail : brvm@brvm.org Site web : www.brvm.org

PAYS DE L'UEMOA



MARCHE DES ACTIONS

Code Sect. Act. (*)	Symbole	Titre	Cours Précédent	Cours du jour		Variation jour	Séance de cotation		Cours Référence	Variation de l'année précédente	Dernier dividende payé		Rdt. Net	PER
				Ouv.	Clôt.		Volume	Valeur			Montant net	Date		
COMPARTIMENT PRESTIGE			170,41	points		-0,09 %								
CB	N TLC	NESTLE CI	14 850	14 850	14 650	-1,35 %	913	13 417 050	14 650	37,56 %	721,6	18-août-25	4,93 %	17,55
CB	PALC	PALM CI	8 775	8 775	8 625	-1,71 %	1 051	9 111 855	8 625	6,48 %	451,45	10-sept.-25	5,23 %	8,60
CB	SPHC	SAPH CI	7 590	7 595	7 590	0,00 %	1 294	9 784 115	7 590	-3,92 %	323,84	17-juil.-25	4,27 %	7,77
ENE	SMBC	SMB CI	16 000	16 000	15 515	-3,03 %	1 335	20 883 805	15 515	63,32 %	616	15-sept.-25	3,97 %	9,25
ENE	T TLC	TOTALENERGIES MARKETING CI	2 800	2 800	2 850	1,79 %	12 519	37 043 820	2 850	22,06 %	195,67	3-sept.-25	6,87 %	19,75
ENE	T TLS	TOTALENERGIES MARKETING SN	3 395	3 395	3 460	1,91 %	2 069	7 150 065	3 460	38,40 %	222,4	11-juil.-25	6,43 %	16,63
FIN	ECOC	ECOBANK COTE D'IVOIRE	16 500	16 500	16 400	-0,61 %	2 443	40 184 710	16 400	2,50 %	781,44	26-mai-26	4,76 %	14,22
FIN	SGBC	SOCIETE GENERALE COTE D'IVOIRE	38 800	38 815	39 000	0,52 %	9 510	370 664 930	39 000	30,46 %	1645,78	5-août-25	4,22 %	11,97
FIN	SIBC	SOCIETE IVOIRIENNE DE BANQUE	8 650	8 650	8 650	0,00 %	32 068	278 606 010	8 650	50,43 %	330	31-juil.-25	3,82 %	15,56
TEL	ONTBF	ONATEL BF	2 805	2 850	2 840	1,25 %	3 323	9 368 115	2 840	14,29 %	145,32	15-juin-26	5,12 %	13,30
TEL	ORAC	ORANGE COTE D'IVOIRE	15 850	15 850	15 805	-0,28 %	1 081	17 115 810	15 805	10,91 %	704	8-juin-26	4,45 %	14,19
TEL	SNTS	SONATEL SN	28 205	28 275	28 200	-0,02 %	15 431	433 934 665	28 200	7,96 %	1740	26-mai-26	6,17 %	6,82
TOTAL							83 037	1 247 264 950						

COMPARTIMENT PRINCIPAL			312,22	points		0,64 %								
CB	SCRC	SUCRIVOIRE	3 100	3 050	2 990	-3,55 %	10 864	32 600 915	2 990	182,08 %	40,5	20-août-21	1,35 %	
CB	SICC	SICOR CI	4 460	4 460	4 460	0,00 %	29	129 340	4 460	35,15 %	1919	25-sept.-00		
CB	SLBC	SOLIBRA CI	39 000	39 000	39 000	0,00 %	1 748	68 006 500	39 000	34,95 %	1073,6	29-juil.-25	2,75 %	14,02
CB	SOGC	SOGB CI	8 395	8 300	8 280	-1,37 %	4 138	34 071 975	8 280	4,81 %	528	15-juil.-25	6,38 %	14,32
CB	STBC	SITAB CI	22 095	22 200	22 500	1,83 %	3 769	84 718 730	22 500	13,75 %	2096	29-août-25	9,32 %	11,17
CB	UNLC	UNILEVER CI	55 800	55 800	56 000	0,36 %	9	503 200	56 000	63,62 %	1233	9-juil.-12		803,13
CD	ABJC	SERVAIR ABIDJAN CI	3 570	3 570	3 495	-2,10 %	3 096	10 981 450	3 495	20,52 %	206,2	30-sept.-24	5,90 %	28,65
CD	BNBC	BERNABE CI	1 900	1 950	1 960	3,16 %	2 621	5 156 480	1 960	39,01 %	150	24-juil.-23	7,65 %	581,73
CD	CFAC	CFAO MOTORS CI	1 645	1 700	1 765	7,29 %	2 533	4 412 410	1 765	23,43 %	7,04	19-août-25	0,40 %	68,21
CD	LNBB	LOTIERIE NATIONALE DU BENIN	3 900	3 915	3 985	2,18 %	2 264	9 096 850	3 985	-7,22 %	275,5	31-juil.-25	6,91 %	17,24
CD	NEIC	NEI-CEDA CI	2 345	2 345	2 385	1,71 %	1 998	4 733 225	2 385	98,75 %	81,78	25-juin-24	3,43 %	14,95
CD	PRSC	TRACTAFRIC MOTORS CI	4 105	4 155	4 410	7,43 %	4 298	18 409 995	4 410	13,81 %	182,16	30-sept.-25	4,13 %	19,08
CD	UNXC	UNIWAX CI	1 970	1 970	1 945	-1,27 %	6 212	12 162 480	1 945	38,93 %	60,75	29-juil.-22	3,12 %	
ENE	SHEC	VIVO ENERGY CI	2 040	2 050	2 085	2,21 %	1 011	2 091 375	2 085	44,29 %	75,29	22-oct.-25	3,61 %	21,79
FIN	BICB	BIIC BN	5 600	5 700	5 805	3,66 %	30 164	176 287 930	5 805	16,68 %	254,6	15-sept.-25	4,39 %	11,05
FIN	BICC	BICI CI	27 750	27 800	28 200	1,62 %	439	12 252 625	28 200	45,02 %	830,72	23-mai-25	2,95 %	12,87
FIN	BOAB	BANK OF AFRICA BN	8 700	8 700	8 900	2,30 %	16 978	149 182 400	8 900	52,14 %	585	26-mai-26	6,57 %	17,95
FIN	BOABF	BANK OF AFRICA BF	5 300	5 300	5 380	1,51 %	3 649	19 442 910	5 380	43,47 %	397	23-avr.-26	7,38 %	12,30
FIN	BOAC	BANK OF AFRICA CI	8 970	9 000	9 090	1,34 %	9 473	85 257 170	9 090	26,60 %	597,53	6-mai-26	6,57 %	10,23
FIN	BOAM	BANK OF AFRICA ML	4 435	4 435	4 450	0,34 %	10 860	48 228 825	4 450	11,25 %	305,04	3-juin-26	6,85 %	11,02
FIN	BOAN	BANK OF AFRICA NG	3 705	3 750	3 760	1,48 %	13 176	48 920 225	3 760	44,06 %	209,25	3-juin-25	5,57 %	191,09
FIN	BOAS	BANK OF AFRICA SENEGAL	7 285	7 285	7 350	0,89 %	37 276	273 804 110	7 350	40,27 %	450	1-juin-26	6,12 %	12,08
FIN	CBIBF	CORIS BANK INTERNATIONAL (d)	22 000	22 085	22 400	1,82 %	634	14 017 450	21 500	107,79 %	900	19-juin-26	4,02 %	10,94
FIN	ETIT	ECOBANK TRANS. INCORP. TG	33	33	32	-3,03 %	685 244	22 447 186	32	39,13 %	,6	8-juin-23	1,89 %	1,67
FIN	NSBC	NSIA BANQUE COTE D'IVOIRE	19 075	19 000	18 950	-0,66 %	1 925	36 569 175	18 950	65,57 %	668,15	9-juil.-25	3,53 %	11,51
FIN	ORGT	ORAGROUP TOGO	2 730	2 715	2 690	-1,47 %	4 400	11 866 770	2 690	12,08 %	59,52	17-juil.-20	2,21 %	8,63

FIN	SAFC	SAFCA CI	3 945	3 950	3 940	-0,13 %	5 964	23 436 480	3 940	19,21 %	23,04	29-juil.-11	45,64
IND	CABC	SICABLE CI	4 025	4 025	4 015	-0,25 %	596	2 391 175	4 015	70,13 %	152,02	1-juin-26	3,79 % 16,51
IND	FTSC	FILTISAC CI	2 190	2 200	2 175	-0,68 %	5 592	12 211 160	2 175	-2,03 %	1726,56	30-sept.-25	79,38 % 65,83
IND	SDSC	AFRICA GLOBAL LOGISTICS CI	2 280	2 325	2 310	1,32 %	32 581	75 273 960	2 310	52,48 %	92	29-août-25	3,98 % 5,97
IND	SEMC	EVIOSYS PACKAGING SIEM CI	1 590	1 510	1 520	-4,40 %	3 547	5 425 215	1 520	117,14 %	14	28-déc.-21	0,92 % 37,83
IND	SIVC	ERIU CI (Ex AIR LIQUIDE CI)	2 795	2 790	2 795	0,00 %	3 492	9 694 720	2 795	76,90 %	63	29-sept.-17	64,76
IND	STAC	SETAO CI	3 495	3 495	3 500	0,14 %	14 171	48 996 425	3 500	164,15 %	66,15	18-juil.-22	1,89 %
SPU	CIEC	CIE CI	4 995	4 990	4 755	-4,80 %	11 099	53 659 690	4 755	101,48 %	158,4	31-juil.-25	3,33 % 20,28
SPU	SDCC	SODE CI	12 005	12 005	11 900	-0,87 %	922	11 035 710	11 900	105,17 %	352	30-sept.-25	2,96 % 18,21
TOTAL							936 772	1 427 476 236					

TOTAL	
TOTAL - MARCHÉ DES ACTIONS	1 019 809 2 674 741 186
Secteurs d'activités (*) : TEL : BRVM-TELECOMMUNICATIONS ; FIN : BRVM - SERVICES FINANCIERS ; CD : BRVM - CONSOMMATION DISCRETIONNAIRE ; CB : BRVM - CONSOMMATION DE BASE ; IND : BRVM - INDUSTRIELS ; ENE : BRVM - ENERGIE ; SPU : BRVM - SERVICES PUBLICS	

MARCHÉ DES DROITS

Symbole	Titre	Cours Précédent	Cours du jour		Variation jour	Séance de cotation		Cours Référence	Variation depuis l'origine	Parité	Période de négociation	
			Ouv.	Clôt.		Volume	Valeur				Début	fin

TOTAL	
TOTAL - MARCHÉ DES DROITS	
Légende: (d) Ex-dividende (V) Variation par rapport au cours de référence Cours du jour: Ouv.: Ouverture Clôt.: Clôture Moy.: Moyen Mentions : NC: Non Coté Ex-c: Ex-coupon Ex-d: Ex-droit SP: Suspendu Val-T: Valeur Théorique PER = Cours / BNPA selon les données disponibles Rdt. Net: Rendement net (DNPA / Cours) Comp.: 1 - Premier Compartiment 2 - Second Compartiment 3 - Compartiment de croissance Ratio de liquidité = Titres échangés / Volume des ordres de vente : Progression de l'indice sectoriel : Stabilité de l'indice sectoriel : Recul de l'indice sectoriel	

MARCHE DES OBLIGATIONS
1. OBLIGATIONS CLASSIQUES

Symbole	Titre	Valeur nominale	Cours Précédent	Cours du jour	Cours Référence	Séance de cotation		Coupon couru	Coupon d'intérêt		Type Amort	
						Volume	Valeur		Période	Montant net		Eché.
OBLIGATIONS SOUVERAINES												
EOM.010	ETAT DU MALI 6,20 % 2022-2029	10 000	10 000	NC	10 000			322,74	A	620,00	9-déc.-26	ACD
EOM.011	ETAT DU MALI 6,40 % 2023-2030	10 000	10 000	NC	10 000			124,49	A	640,00	7-avr.-27	ACD
EOM.012	ETAT DU MALI 6,50 % 2023-2030	10 000	9 800	NC	9 800			576,99	A	650,00	28-juil.-26	ACD
EOM.013	ETAT DU MALI 6,50 % 2024-2034	10 000	10 000	NC	10 000			130,00	A	650,00	5-avr.-27	ACD
EOM.014	ETAT DU MALI 3,00 % 2024-2031	10 000	10 000	NC	10 000			263,01	A	300,00	1-août-26	ACD
EOM.015	ETAT DU MALI 6,55 % 2024-2031	10 000	10 000	NC	10 000			423,51	A	655,00	24-oct.-26	ACD
EOM.016	ETAT DU MALI 6,35 % 2024-2029	10 000	10 000	NC	10 000			410,58	A	635,00	24-oct.-26	ACD
EOM.017	ETAT DU MALI 6,55% 2025-2032	10 000	10 000	NC	10 000			145,36	A	655,00	28-mars-27	ACD
EOM.018	ETAT DU MALI 6,35% 2025-2030	10 000	10 000	NC	10 000			140,92	A	635,00	28-mars-27	ACD
EOM.019	ETAT DU MALI 6,55% 2025-2032	10 000	10 000	NC	10 000			549,12	A	655,00	15-août-26	ACD
EOM.020	ETAT DU MALI 6,35% 2025-2030	10 000	10 000	NC	10 000			532,36	A	635,00	15-août-26	ACD
EOM.021	ETAT DU MALI 6,55% 2026-2036	10 000	10 000	NC	10 000			184,84	A	655,00	6-mars-27	ACD
EOM.022	ETAT DU MALI 6,35% 2026-2033	10 000	10 000	NC	10 000			179,19	A	635,00	6-mars-27	ACD
EOM.04	ETAT DU MALI 6,50% 2019-2027	4 000	4 620	NC	4 620			242,19	A	260,00	12-juil.-26	AC
EOM.05	ETAT DU MALI 6,50% 2020-2028	4 000	3 933	NC	3 933.20			58,41	A	260,00	27-mars-27	ACD
EOM.06	ETAT DU MALI 6,50% 2020-2027	4 000	4 000	NC	4 000			141,43	A	260,00	30-nov.-26	AC
EOM.07	ETAT DU MALI 6,50% 2021-2031	6 250	6 250	NC	6 250			69,01	A	406,25	16-avr.-27	AC
EOM.08	ETAT DU MALI 6,20 % 2022-2032	10 000	10 000	NC	10 000			480,71	A	620,00	7-sept.-26	ACD
EOM.09	ETAT DU MALI 6,30% 2022-2032	10 000	9 795	NC	9 795			327,95	A	630,00	9-déc.-26	ACD
EOS.010	ETAT DU SENEGAL 6,15 % 2023-2030	10 000	10 000	NC	10 000			133,70	S	307,50	29-sept.-26	ACD
EOS.011	ETAT DU SENEGAL 6,35 % 2023-2033	10 000	10 000	NC	10 000			138,04	S	317,50	29-sept.-26	ACD
EOS.012	ETAT DU SENEGAL 6,15 % 2023-2028	10 000	9 700	NC	9 700			208,96	S	307,50	14-août-26	ACD
EOS.013	ETAT DU SENEGAL 6,30 % 2023-2030	10 000	9 999	NC	9 999			214,06	S	315,00	14-août-26	ACD
EOS.014	ETAT DU SENEGAL 6,50 % 2023-2033	10 000	9 800	NC	9 800			220,86	S	325,00	14-août-26	ACD
EOS.015	ETAT DU SENEGAL 6,25 % 2024-2029	10 000	10 000	NC	10 000			220,99	S	312,50	9-août-26	ACD
EOS.016	ETAT DU SENEGAL 6,45 % 2024-2031	10 000	10 000	NC	10 000			228,07	S	322,50	9-août-26	ACD
EOS.017	ETAT DU SENEGAL 6,65 % 2024-2034	10 000	10 000	NC	10 000			235,14	S	332,50	9-août-26	ACD
EOS.018	ETAT DU SENEGAL 6,40 % 2025-20	10 000	9 950	NC	9 950			108,42	S	320,00	16-oct.-26	IF
EOS.019	ETAT DU SENEGAL 6,60 % 2025-2030	10 000	10 000	NC	10 000			111,80	S	330,00	16-oct.-26	ACD
EOS.020	ETAT DU SENEGAL 6,75 % 2025-20	10 000	9 700	NC	9 700			114,34	S	337,50	16-oct.-26	ACD
EOS.021	ETAT DU SENEGAL 6,95 % 2025-20	10 000	10 000	NC	10 000			117,73	S	347,50	16-oct.-26	ACD
EOS.022	ETAT DU SENEGAL 6,40% 2025-202	10 000	9 800	NC	9 800			106,96	S	320,88	17-oct.-26	IF
EOS.023	ETAT DU SENEGAL 6,60% 2025-203	10 000	10 000	NC	10 000			110,30	S	330,90	17-oct.-26	ACD
EOS.024	ETAT DU SENEGAL 6,75% 2025-2032	10 000	9 800	NC	9 800			112,81	S	338,42	17-oct.-26	ACD
EOS.025	ETAT DU SENEGAL 6,95% 2025-2035	10 000	9 500	NC	9 500			116,15	S	348,45	17-oct.-26	ACD
EOS.026	ETAT DU SENEGAL 6,40% 2025-2028	10 000	9 950	NC	9 950			277,57	S	320,00	11-juil.-26	IF
EOS.027	ETAT DU SENEGAL 6,60% 2025-2030	10 000	9 950	NC	9 950			286,24	S	330,00	11-juil.-26	ACD
EOS.028	ETAT DU SENEGAL 6,75% 2025-2032	10 000	9 800	NC	9 800			292,75	S	337,50	11-juil.-26	ACD
EOS.029	ETAT DU SENEGAL 6,95% 2025-2035	10 000	10 000	NC	10 000			301,42	S	347,50	11-juil.-26	ACD
EOS.030	ETAT DU SENEGAL 6,40% 2025-2028	10 000	10 000	NC	10 000			298,90	S	320,00	29-juin-26	IF
EOS.031	ETAT DU SENEGAL 6,60% 2025-2030	10 000	10 000	NC	10 000			308,24	S	330,00	29-juin-26	ACD
EOS.032	ETAT DU SENEGAL 6,75% 2025-2032	10 000	10 000	NC	10 000			315,25	S	337,50	29-juin-26	ACD
EOS.033	ETAT DU SENEGAL 6,95% 2025-2035	10 000	10 000	NC	10 000			324,59	S	347,50	29-juin-26	ACD
EOS.08	ETAT DU SENEGAL 5,95% 2022-2034	10 000	10 000	NC	10 000			247,62	A	595,00	29-déc.-26	ACD
EOS.09	ETAT DU SENEGAL 6,00 % 2023-20	10 000	9 800	NC	9 800			130,43	S	300,00	29-sept.-26	ACD
TPBF.010	TPBF 6,50% 2020 - 2028	3 333	3 333	3 333	3 333.36	65	216 668	52,40	S	108,33	20-sept.-26	ACD
TPBF.011	TPBF 6,50 % 2020-2028	4 169	4 127	NC	4 126.89			119,02	S	135,49	9-juil.-26	ACD
TPBF.012	TPBF 6,50% 2021-2031	10 000	9 990	NC	9 990			148,37	S	325,00	25-sept.-26	ACD
TPBF.013	TPBF 6,50 % 2021 - 2031	10 000	9 600	NC	9 600			290,88	S	325,00	6-juil.-26	ACD
TPBF.014	TPBF 6,30% 2022-2034	10 000	9 799	NC	9 799			184,89	S	315,00	1-sept.-26	ACD
TPBF.015	ETAT DU BURKINA 6,30 % 2022-2	10 000	10 000	NC	10 000			56,49	S	315,00	15-nov.-26	ACD
TPBF.016	ETAT DU BURKINA 6% 2023-2028	10 000	10 000	NC	10 000			261,88	S	300,00	10-juil.-26	ACD
TPBF.017	TPBF 6,30 % 2023-2030	10 000	10 000	NC	10 000			113,61	S	315,00	12-oct.-26	ACD
TPBF.018	TPBF 6,50% 2023-2033	10 000	9 950	NC	9 950			117,21	S	325,00	12-oct.-26	ACD

TPBF.O19	ETAT DU BURKINA 6,30% 2024-2029	10 000	10 000	10 000	10 000	2	20 000	71,90	S	315,00	6-nov.-26	ACD
TPBF.O20	ETAT DU BURKINA 6,55% 2024-2031	10 000	10 000	NC	10 000			74,76	S	327,50	6-nov.-26	ACD
TPBF.O21	ETAT DU BURKINA 6,50% 2024-2029	10 000	9 650	NC	9 650			35,33	S	325,00	28-nov.-26	ACD
TPBF.O22	ETAT DU BURKINA 6,80% 2024-2032	10 000	10 000	10 000	10 000	4	40 000	36,96	S	340,00	28-nov.-26	ACD
TPBF.O23	ETAT DU BURKINA 6,60% 2025-2030	10 000	10 300	NC	10 300			97,38	S	330,00	24-oct.-26	ACD
TPBF.O24	ETAT DU BURKINA 6,80% 2025-2032	10 000	10 000	NC	10 000			100,33	S	340,00	24-oct.-26	ACD
TPBF.O25	ETAT DU BURKINA 7% 2025-2035	10 000	9 999	NC	9 999			103,28	S	350,00	24-oct.-26	ACD
TPBF.O4	TPBF 6,50% 2017-2027	10 000	10 340	NC	10 340			243,97	S	322,33	31-juil.-26	ACD
TPBF.O8	TPBF 6,50% 2019-2027	10 000	9 650	NC	9 650			74,79	S	327,67	6-nov.-26	ACD
TPBF.O9	TPBF 6,50% 2019 - 2027	10 000	11 499	NC	11 499			124,32	S	325,00	8-oct.-26	ACD
TPBJ.O10	TPBJ 6,15% 2025-2035	10 000	10 000	NC	10 000			352,15	A	615,00	20-nov.-26	ACD
TPBJ.O3	TPBJ 6,50% 2020-2028	10 000	10 000	NC	10 000			527,12	A	650,00	25-août-26	AC
TPBJ.O4	TPBJ 5,50 % 2022-2037	10 000	10 000	NC	10 000			162,74	A	550,00	1-mars-27	AC
TPBJ.O5	TPBJ 5,85 % 2022-2042	10 000	10 000	NC	10 000			173,10	A	585,00	1-mars-27	ACD
TPBJ.O6	TPBJ 5,75% 2022-2037	10 000	10 000	NC	10 000			510,41	A	575,00	28-juil.-26	ACD
TPBJ.O7	TPBJ 5,70% 2023-2030	10 000	10 000	NC	10 000			149,92	A	570,00	13-mars-27	AC
TPBJ.O8	TPBJ 6,20% 2023-2038	10 000	10 000	NC	10 000			163,07	A	620,00	13-mars-27	AC
TPBJ.O9	TPBJ 6,00% 2025-2032	10 000	9 980	NC	9 980			343,56	A	600,00	20-nov.-26	ACD
TPCI.O100	TPCI 5,85% 2025-2032	10 000	10 000	SP	10 000			290,10	A	585,00	18-déc.-26	ACD
TPCI.O101	TPCI 5,85% 2026-2033	10 000	10 000	NC	10 000			153,86	A	585,00	13-mars-27	ACD
TPCI.O102	TPCI 6,00% 2026-2036	10 000	10 000	NC	10 000			157,81	A	600,00	13-mars-27	ACD
TPCI.O21	TPCI 6% 2016-2028	10 000	10 000	NC	10 000			115,07	A	600,00	8-avr.-27	ACD
TPCI.O23	TPCI 5,90% 2016-2026	10 000	10 000	SP	10 000			342,68	A	590,00	17-nov.-26	ACD
TPCI.O24	TPCI 6,25% 2017-2029	10 000	9 700	SP	9 700			133,20	S	312,50	30-sept.-26	ACD
TPCI.O28	TPCI 6% 2018 - 2026	10 000	9 200	SP	9 200			526,03	A	600,00	1-août-26	ACD
TPCI.O29	TPCI 6% 2018-2026	10 000	10 000	SP	10 000			794,51	A	600,00	19-avr.-26	ACD
TPCI.O31	TPCI 5,75% 2019 - 2026	10 000	10 230	NC	10 230			570,27	A	575,00	20-juin-26	ACD
TPCI.O32	TPCI 2,23% 2019-2026	10 000		NC				221,17	A	223,00	20-juin-26	ACD
TPCI.O34	TPCI 6% 2019-2029	3 750	3 675	NC	3 675			54,86	A	225,00	20-mars-27	ACD
TPCI.O35	TPCI 5,75% 2019 -2026	10 000	10 000	SP	10 000			537,19	A	575,00	11-juil.-26	ACD
TPCI.O36	TPCI 5,75% 2019 - 2026	10 000	10 000	SP	10 000			472,60	A	575,00	21-août-26	ACD
TPCI.O37	TPCI 5,80% 2019-2026	2 000	2 011	SP	2 011			61,97	A	116,00	4-déc.-26	ACD
TPCI.O38	TPCI 5,75% 2019-2026	2 000	1 990	SP	1 990			61,44	A	115,00	4-déc.-26	ACD
TPCI.O39	TPCI 5,75% 2019 - 2026	2 000	2 000	SP	2 000			76,56	A	115,00	17-oct.-26	ACD
TPCI.O40	TPCI 5,75% 2019-2026	2 000	2 000	NC	2 000			49,78	A	115,00	10-janv.-27	ACD
TPCI.O41	TPCI 5,80% 2020-2027	10 000	10 000	NC	10 000			173,21	A	580,00	28-févr.-27	ACD
TPCI.O42	TPCI 5,90% 2020-2030	10 000	10 000	NC	10 000			176,19	A	590,00	28-févr.-27	ACD
TPCI.O43	TPCI 5,90% 2020 - 2030	10 000	10 000	NC	10 000			88,90	A	590,00	23-avr.-27	ACD
TPCI.O44	TPCI 5,80% 2020 - 2027	10 000	9 800	NC	9 800			87,40	A	580,00	23-avr.-27	ACD
TPCI.O45	TPCI 5,80% 2020 -2027	2 000	2 000	NC	2 000			0,32	A	116,00	16-juin-27	ACD
TPCI.O46	TPCI 5,90% 2020 - 2030	5 000	5 100	NC	5 100			0,81	A	295,00	16-juin-27	ACD
TPCI.O47	TPCI 5,80% 2020 - 2027	2 000	2 050	NC	2 050			0,32	A	116,00	16-juin-27	ACD
TPCI.O48	TPCI 5,80% 2020- 2027	4 000	4 039	SP	4 039.20			205,30	A	232,00	29-juil.-26	ACD
TPCI.O49	TPCI 5,90% 2020- 2030	6 250	6 303	SP	6 303.13			326,32	A	368,75	29-juil.-26	ACD
TPCI.O50	TPCI 5,90% 2020-2030	6 250	6 250	SP	6 250			296,01	A	368,75	28-août-26	ACD
TPCI.O51	TPCI 5,80 % 2020-2027	4 000	4 000	SP	4 000			163,99	A	232,00	2-oct.-26	ACD
TPCI.O52	TPCI 5,90 % 2020 -2030	6 250	6 250	SP	6 250			260,65	A	368,75	2-oct.-26	ACD
TPCI.O53	TPCI 5,80% 2020-2027	4 000	4 240	SP	4 240			147,46	A	232,00	28-oct.-26	ACD
TPCI.O54	TPCI 5,90% 2020-2030	6 250	6 250	SP	6 250			234,38	A	368,75	28-oct.-26	ACD
TPCI.O55	TPCI 5,80% 2020 -2027	4 000	4 000	SP	4 000			110,60	A	232,00	25-déc.-26	ACD
TPCI.O56	TPCI 5,90% 2020- 2030	6 250	7 726	SP	7 726.25			175,79	A	368,75	25-déc.-26	ACD
TPCI.O57	TPCI 5,80% 2020-2027	4 000	3 880	SP	3 880			132,84	A	232,00	20-nov.-26	ACD
TPCI.O58	TPCI 5,80% 2021-2028	4 000	4 000	NC	4 000			63,56	A	232,00	9-mars-27	ACD
TPCI.O59	TPCI 5,90% 2021-2031	6 250	6 469	NC	6 468.75			101,03	A	368,75	9-mars-27	ACD
TPCI.O60	TPCI 5,80% 2021-2028	10 000	10 000	NC	10 000			55,62	A	580,00	13-mai-27	ACD
TPCI.O61	TPCI 5,90% 2021-2031	10 000	10 000	NC	10 000			56,58	A	590,00	13-mai-27	ACD
TPCI.O62	TPCI 5,80 % 2021 -2028	6 000	6 000	NC	6 000			335,61	A	348,00	30-juin-26	ACD
TPCI.O63	TPCI 5,90% 2021 -2031	7 500	7 500	NC	7 500			426,74	A	442,50	30-juin-26	ACD
TPCI.O64	TPCI 5,80 % 2021 - 2028	6 000	5 969	SP	5 968.80			290,79	A	348,00	16-août-26	ACD
TPCI.O65	TPCI 5,90 % 2021-2031	7 500	7 500	SP	7 500			315,21	A	442,50	30-sept.-26	ACD
TPCI.O66	TPCI 5,90% 2021-2031	7 500	7 300	SP	7 299.75			271,56	A	442,50	5-nov.-26	ACD
TPCI.O67	TPCI 5,90 % 2021-2036	10 000	10 000	SP	10 000			295,81	A	590,00	16-déc.-26	ACD
TPCI.O68	TPCI 5,90 % 2022-2037	10 000	10 000	NC	10 000			219,84	A	590,00	1-févr.-27	ACD
TPCI.O69	TPCI 5,75 % 2022-2037	10 000	10 000	NC	10 000			137,05	A	575,00	22-mars-27	ACD
TPCI.O70	TPCI 5,75 % 2022-2037	10 000	10 000	NC	10 000			77,19	A	575,00	29-avr.-27	ACD
TPCI.O71	TPCI 5,65% 2022-2032	10 000	10 000	NC	10 000			3,10	A	565,00	15-juin-27	ACD

TPCI.072	TPCI 5,65% 2022-2029	8 000	8 000	SP	8 000	399,99	A	452,00	29-juil.-26	ACD
TPCI.073	TPCI 5,75% 2022-2032	8 750	8 750	SP	8 750	445,24	A	503,13	29-juil.-26	ACD
TPCI.074	TPCI 5,85% 2022-2042	8 947	8 947	SP	8 947,37	463,19	A	523,42	29-juil.-26	ACD
TPCI.075	TPCI 5,65% 2022-2029	10 000	10 700	SP	10 700	391,63	A	565,00	7-oct.-26	ACD
TPCI.076	TPCI 5,75% 2022-2032	10 000	10 500	SP	10 500	398,56	A	575,00	7-oct.-26	ACD
TPCI.077	TPCI (TAUX DE BASE + SPREAD) % 2022-2029	10 000	10 000	NC	10 000	60,02	T	149,25	11-août-26	ACD
TPCI.078	TPCI 5,65% 2022-2029	10 000	10 000	SP	10 000	287,92	A	565,00	13-déc.-26	ACD
TPCI.079	TPCI 5,75% 2023-2030	8 000	8 600	NC	8 600	137,37	A	460,00	28-févr.-27	ACD
TPCI.080	TPCI 6% 2023-2030	10 000	10 000	NC	10 000	50,96	A	600,00	17-mai-27	ACD
TPCI.081	TPCI 5,90% 2023-2028	10 000	10 500	SP	10 500	518,88	A	590,00	31-juil.-26	ACD
TPCI.082	TPCI 6,00% 2023-2030	10 000	9 900	SP	9 900	527,67	A	600,00	31-juil.-26	ACD
TPCI.083	TPCI 5,90 % 2023-2028	10 000	9 900	SP	9 900	400,88	A	590,00	12-oct.-26	ACD
TPCI.084	TPCI 6,00 % 2023-2030	10 000	10 000	SP	10 000	407,67	A	600,00	12-oct.-26	ACD
TPCI.085	TPCI 5,90 % 2023 - 2028	10 000	10 000	SP	10 000	299,04	A	590,00	14-déc.-26	ACD
TPCI.086	TPCI 6,00 % 2023 - 2030	10 000	10 000	SP	10 000	304,11	A	600,00	14-déc.-26	ACD
TPCI.087	TPCI 5,90% 2024-2029	10 000	9 700	NC	9 700	135,78	A	590,00	25-mars-27	ACD
TPCI.088	TPCI 6,00% 2024-2031	10 000	10 000	NC	10 000	138,08	A	600,00	25-mars-27	ACD
TPCI.089	TPCI 5,90% 2024-2029	10 000	12 100	SP	12 100	538,27	A	590,00	19-juil.-26	ACD
TPCI.090	TPCI 6,00% 2024-2031	10 000	10 000	SP	10 000	547,40	A	600,00	19-juil.-26	ACD
TPCI.091	TPCI 5,90% 2024-2029	10 000	10 000	SP	10 000	476,85	A	590,00	26-août-26	ACD
TPCI.092	TPCI 6,00% 2024-2031	10 000	9 900	SP	9 900	484,93	A	600,00	26-août-26	ACD
TPCI.093	TPCI 5,90% 2024-2029	10 000	9 700	SP	9 700	339,45	A	590,00	19-nov.-26	ACD
TPCI.094	TPCI 6,00% 2024-2031	10 000	9 800	SP	9 800	345,21	A	600,00	19-nov.-26	ACD
TPCI.095	TPCI 5,90% 2025-2030	10 000	10 000	NC	10 000	166,49	A	590,00	6-mars-27	ACD
TPCI.096	TPCI 6,00% 2025-2032	10 000	10 000	NC	10 000	169,32	A	600,00	6-mars-27	ACD
TPCI.097	TPCI 5,90% 2025-2030	10 000	10 000	SP	10 000	510,79	A	590,00	5-août-26	ACD
TPCI.098	TPCI 6,00% 2025-2032	10 000	10 000	SP	10 000	519,45	A	600,00	5-août-26	ACD
TPCI.099	TPCI 5,60% 2025-2030	10 000	10 000	SP	10 000	277,70	A	560,00	18-déc.-26	ACD
TPNE.010	TRESOR PUBLIC DU NIGER 6,60 % 2025-2030	10 000	10 000	NC	10 000	209,75	A	660,00	21-févr.-27	ACD
TPNE.02	TRESOR PUBLIC DU NIGER 6,50% 2019 - 2026	10 000	9 900	SP	9 900	569,86	A	650,00	1-août-26	ACD
TPNE.03	TRESOR PUBLIC DU NIGER 6,5% 2020-2027	4 000	3 892	SP	3 892	228,66	A	260,00	31-juil.-26	ACD
TPNE.04	TRESOR PUBLIC DU NIGER 6,30% 2	7 500	7 500	SP	7 500	384,47	A	472,50	24-août-26	ACD
TPNE.05	TPNE 6,15 % 2022-2034	10 000	11 550	SP	11 550	21,37	A	300,82	4-déc.-26	ACD
TPNE.06	TRESOR PUBLIC DU NIGER 6,15% 2022 - 2034	9 000	8 955	SP	8 955	280,54	A	553,50	14-déc.-26	ACD
TPNE.07	TRESOR PUBLIC DU NIGER 6,25 % 2023-2028	7 500	7 500	SP	7 500	461,04	A	468,75	23-juin-26	ACD
TPNE.08	TRESOR PUBLIC DU NIGER 6,60% 2025-2030	10 000	10 000	NC	10 000	291,12	A	660,00	7-janv.-27	ACD
TPNE.09	TRESOR PUBLIC DU NIGER 6,90% 2025-2032	10 000		NC		304,36	A	690,00	7-janv.-27	ACD
TPTG.02	TPTG 6% 2022-2037	10 000	10 000	NC	10 000	350,14	A	600,00	16-nov.-26	ACD
TPTG.03	TPTG 6,45% 2025-2030	10 000	10 000	NC	10 000	182,01	A	645,00	6-mars-27	ACD
TPTG.04	TPTG 6,60% 2025-2032	10 000	10 000	NC	10 000	186,25	A	660,00	6-mars-27	ACD
TPTG.05	TPTG 6,50% 2026-2031	10 000	10 000	NC	10 000	245,75	A	650,00	30-janv.-27	ACD
TPTG.06	TPTG 6,70% 2026-2033	10 000	10 000	NC	10 000	253,32	A	670,00	30-janv.-27	ACD
TOTAL					71	276 668				

OBLIGATIONS D'INSTITUTIONS FINANCIÈRES RÉGIONALES ET INTERNATIONALES

BIDC.04	BIDC-EBID 6.10% 2017-2027	1 250	1 250	NC	1 250	0,21	A	76,25	16-juin-27	ACD
BIDC.05	BIDC-EBID 6,40% 2019-2026	10 000	11 500	NC	11 500	275,80	S	320,00	12-juil.-26	ACD
BIDC.06	BIDC-EBID 6,50 % 2021-2028	4 000	4 618	NC	4 618	21,37	S	131,07	18-nov.-26	ACD
BIDC.07	BIDC-EBID 5,90% 2022-2029	6 000	6 000	NC	6 000	7,76	S	177,48	9-déc.-26	ACD
CRRH.010	CRRH-UEMOA 6,10% 2022-2037	10 000	10 000	NC	10 000	225,80	S	305,00	3-août-26	AC
CRRH.06	CRRH-UEMOA 5.85% 2016-2026	10 000	10 000	NC	10 000	266,64	S	292,50	3-juil.-26	ACD
CRRH.07	CRRH-UEMOA 5.95% 2017-2029	2 917	2 917	NC	2 917	14,62	S	86,77	17-nov.-26	AC
CRRH.08	CRRH-UEMOA 5.95% 2018-2030	4 167	4 125	NC	4 125	121,23	S	123,96	21-juin-26	AC
CRRH.09	CRRH-UEMOA 6.05% 2018-2033	5 333	5 333	NC	5 333	157,79	S	161,33	21-juin-26	AC
TOTAL										

OBLIGATIONS D'ENTREPRISES

Symbole	Titre	Valeur nominale	Cours Précédent	Cours du jour	Cours Référence	Séance de cotation Volume	Coupon couru	Coupon d'intérêt Montant net	Eché.	Type Amort
FDFINBF.O1	FIDELIS FINANCE CAP25 7,00% 2023-2028	6 250	6 250	NC	6 250		31,55	S 207,32	20-nov.-26	ACD
FDFINBF.O2	FIDELIS FINANCE PME ELAN CROISSANCE UMOA 7% 2025-2030	10 000	10 000	NC	10 000		253,15	S 347,12	5-août-26	ACD
FDFINBF.O3	FIDELIS FINANCE PME ELAN CROISSANCE UMOA 2 - 7% 2025-2030	10 000	10 000	NC	10 000		210,96	S 347,12	27-août-26	ACD
NRMC.O1	NOURMONY HOLDING 7,25% 2024-2029	10 000	10 000	NC	10 000		216,07	S 352,33	26-août-26	ACD
ORGT.O2	ORAGROUP SA 7,15% 2021-2028	5 000	5 900	5 900	5 900	10 59 000	50,79	S 178,75	26-oct.-26	ACD
PADS.O3	PAD 6,60% 2020-2027	3 000	3 000	NC	3 000		31,92	S 99,00	19-oct.-26	ACD
PTRC.O1	PETRO IVOIRE 6,80% 2022-2029	10 000	12 500	NC	12 500		3,64	S 333,20	15-déc.-26	ACD
SNTS.O2	SONATEL 6,50% 2020-2027	3 000	3 150	3 150	3 150	2 6 300	76,33	S 90,90	16-juil.-26	ACD
TOTAL						12	65 300			
TOTAL - OBLIGATIONS CLASSIQUES						83	341 968			

2. OBLIGATIONS VERTES, SOCIALEMENT RESPONSABLES ET DURABLES (GSS)

Symbole	Titre	Valeur nominale	Cours Précédent	Cours du jour	Cours Référence	Séance de cotation Volume	Coupon couru	Coupon d'intérêt Montant net	Eché.	Type Amort
OBLIGATIONS GSS SOUVERAINES										
TOTAL										
OBLIGATIONS GSS D'INSTITUTIONS FINANCIÈRES RÉGIONALES ET INTERNATIONALES										
BIDC.O8	BIDC-EBID GSS BOND 6,50% 2024-2031	10 000	10 000	NC	10 000		247,54	S 322,33	29-juil.-26	ACD
CRRH.O11	SOCIAL BOND CRRH-UEMOA 6,00% 2025-2040	10 000	10 000	NC	10 000		21,37	S 300,82	4-déc.-26	ACD
TOTAL										
OBLIGATIONS GSS D'ENTREPRISES										
BABS.O1	GSS BAOBAB 6,80% 2024-2029	10 000	10 000	NC	10 000		94,57	S 320,48	24-oct.-26	ACD
ECOC.O1	GENDER BOND ECOBANK CI 6,50% 2024-2029	10 000	10 000	NC	10 000		169,28	A 637,00	12-mars-27	ACD
TOTAL										
TOTAL - OBLIGATIONS VERTES, SOCIALEMENT RESPONSABLES ET DURABLES										

3. FONDS COMMUNS DE TITRISATION DE CREANCES (FCTC)

Symbole	Titre	Valeur nominale	Cours Précédent	Cours du jour	Cours Référence	Séance de cotation Volume	Coupon couru	Coupon d'intérêt Montant net	Eché.	Type Amort
FCTC D'ÉTAT ET D'INSTITUTIONS À PARTICIPATION MAJORITAIRE PUBLIQUE										
FEPTC.O1	FCTC EPT 7 % 2023-2030	7 500	7 500	NC	7 500		29,30	T 128,36	27-août-26	ACD
FEPTC.O2	FCTC EPT 7,25 % 2023-2033	9 375	9 375	NC	9 375		38,01	T 166,52	27-août-26	ACD
FEPTC.O3	FCTC EPT 7,50% 2023-2038	9 615		NC			40,33	T 176,68	27-août-26	ACD
FEPTC.O4	FCTC EPT 7,5% 2025-2032	10 000	10 000	NC	10 000		107,93	T 181,88	24-juil.-26	ACD
FEPTC.O5	FCTC EPT 8% 2025-2035	10 000		NC			115,12	T 194,00	24-juil.-26	ACD
FEPTC.O6	FCTC EPT 8,5% 2025-2040	10 000		NC			122,32	T 206,13	24-juil.-26	ACD
TOTAL										
FCTC D'INSTITUTIONS FINANCIÈRES RÉGIONALES ET INTERNATIONALES										
FBOAD.O1	FCTC BOAD DOLI-P 6,10% 2023-2030	4 600	4 600	NC	4 600		68,42	S 142,22	21-sept.-26	AC
FBOAD.O2	FCTC BOAD DOLI-P 9,50% 2024-2029	5 500	6 238	NC	6 237,55		40,08	S 263,40	20-nov.-26	AC
TOTAL										

FCTC D'ENTREPRISES

FCAGS.O1	FCTC CROISSANCE AGRICOLE 8% 2025-2032	9 286	9 286	NC	9 286		91,08	S	349,14	31-oct.-26	AC	
FCAGS.O2	FCTC CROISSANCE AGRICOLE 9% 2025-2032	9 286	9 286	NC	9 286		102,47	S	392,79	31-oct.-26	AC	
FCAS.O1	FCTC CROISSANCE ATLANTIQUE 6,20% 2024-2029	6 844	6 844	NC	6 843.93		78,90	T	99,72	6-juil.-26	AC	
FNSBB.O1	FCTC KEUR SAMBA NSIA BANQUE 7% 2025-2030	8 800	8 800	NC	8 800		302,10	S	307,16	20-juin-26	AC	
FNSBB.O2	FCTC KEUR SAMBA NSIA BANQUE 9% 2025-2030	8 800	8 800	NC	8 800		388,41	S	394,92	20-juin-26	AC	
FNSBC.O2	FCTC KEUR SAMBA NSIA BANQUE CI 7% 2025-2030	8 095	8 095	NC	8 095.24		138,17	T	142,83	20-juin-26	AC	
FNSBC.O3	FCTC NSIA BANQUE CI 7,50% 2025-2030	9 444	9 444	NC	9 444.44		74,68	T	171,77	8-août-26	ACD	
FNSBC.O4	FCTC ZAKA RMBS NSIA BANQUE CI 7,00% 2025-2036	9 565	9 565	NC	9 565		328,36	S	333,86	20-juin-26	AC	
FNSBC.O5	FCTC ZAKA RMBS NSIA BANQUE CI 9,00% 2025-2036	9 565	9 565	NC	9 565		422,17	S	429,25	20-juin-26	AC	
FORBC.O1	FCTC KEUR SAMBA ORABANK CI 7% 2025-2030	8 095	8 095	NC	8 095.24		138,17	T	142,83	20-juin-26	AC	
FORBT.O1	FCTC ORABANK 7 % 2021-2026	1 667	2 114	NC	2 114.16		25,16	T	28,58	28-juin-26	ACD	
FSNBFF.O1	FCTC SONABHY 8,10 % 2025-2031	10 000	10 000	NC	10 000		171,73	S	380,70	26-sept.-26	ACD	
FSNLC.O1	FCTC SENELEC SENIOR 8,15 % 2025-2030	9 500	10 165	NC	10 165		76,37	S	390,31	12-nov.-26	AC	
FSNLC.O2	FCTC SENELEC MEZZANINE 10 % 2025-2030	9 500	9 500	9 500	9 500	7	66 500	93,70	S	478,90	12-nov.-26	AC
FSNTS.O1	FCTC SONATEL C-1 6,40 % 2023-2	10 000	10 000	NC	10 000		247,62	S	300,80	19-juil.-26	AC	
FSNTS.O2	FCTC SONATEL C-2 6,60 % 2023-2	10 000	9 950	NC	9 950		255,36	S	310,20	19-juil.-26	AC	
FTIMC.O1	FCTC TEYLIOM IMMO 7 % 2021-2028	3 333	3 333	NC	3 333.33		5,59	T	57,17	8-sept.-26	ACD	
TOTAL							7		66 500			
TOTAL - FONDS COMMUNS DE TITRISATION DE CREANCES							7		66 500			

4. SUKUK ET TITRES ASSIMILES

Symbole	Titre	Valeur nominale	Cours Précédent	Cours du jour	Cours Référence	Séance de cotation Volume	Coupon couru	Coupon d'intérêt Montant net	Période	Eché.	Type Amort
SUKUK D'ÉTAT ET D'INSTITUTIONS À PARTICIPATION MAJORITAIRE PUBLIQUE											
SUKSN.S2	SUKUK SN 6% 2016-2026	10 000	10 000	NC	10 000		236,67	S	301,67	26-juil.-26	ACD
SUKTG.S1	SUKUK TG 6.5% 2016-2026	10 000	10 300	NC	10 300		246,54	S	371,86	17-août-26	ACD
TOTAL											

SUKUK D'INSTITUTIONS FINANCIÈRES RÉGIONALES ET INTERNATIONALES

TOTAL											
SUKUK D'ENTREPRISES											
TOTAL											
TOTAL - SUKUK ET TITRES ASSIMILES											

5. OBLIGATIONS CONVERTIBLES EN ACTIONS

Symbole	Titre	Valeur nominale	Cours Précédent	Cours du jour	Cours Référence	Séance de cotation Volume	Coupon couru	Coupon d'intérêt Montant net	Période	Eché.	Type Amort
SCRC.O1	SUCRIVOIRE SA 8,55 % 2024-2031	10 000	9 900	NC	9 900		143,15	A	829,35	15-avr.-27	ACD
TOTAL											
TOTAL - OBLIGATIONS CONVERTIBLES EN ACTIONS											

TOTAL - MARCHÉ DES OBLIGATIONS							90		408 468		
Légende :											
(##) (*) Ex-Coupon couru (##)Cours de référence amorti / Coupon couru Ex-c (#)Ex-marge de profits Cours du jour: Ouv.: Ouverture Clôt.: Clôture Moy.: Moyen Type Amort: Type d'Amortissement IF: In Fine AC: Amortissement Constant AD: Amortissement Dégressif ACD: Amortissement Constant Différé Période: Périodicité de paiement des coupons A: Annuelle S: Semestrielle T: Trimestrielle Eché.: Échéance de paiement des intérêts Mentions: NC: Non Coté Ex-c: Ex-coupon ou Ex-droit SP: Suspendu											

INFORMATIONS
OPERATIONS EN COURS

Emetteur	Opération
BICI CI	Païement de dividendes de 1 315 F CFA par action (IRVM applicable de 12 % pour les personnes physiques et 10 % pour les personnes morales), le 06/07/2026
ECOBANK TG	Païement de dividendes de 0,16 cents de dollars net par action, le 30/06/2026
PALM CI	Païement de dividendes de 501,596 F CFA par action (IRVM applicable de 12 % pour les personnes physiques et 10 % pour les personnes morales), le 29/06/2026
CORIS BANK INTERNATIONAL	Païement de dividendes de 900 F CFA net par action, le 19/06/2026

AVIS

Entité	N°	Nature	Objet
DC/BR	136 - 2026	Païement Intérêts et remboursement	Païement des intérêts trimestriels et remboursement partiel du capital - FCTC CROISSANCE ATLANTIQUE 6,20 % 2024-2029
DC/BR	137 - 2026	Païement Intérêts et remboursement	Païement des intérêts semestriels et remboursement total du capital - BIDC-EBID 6,40 % 2019-2026
BRVM	172-2026	Païement Intérêts et remboursement	Païement des intérêts annuels et dernier remboursement du capital - TPCI 575 % 2019-2026 (TPCI.O31)
BRVM	173-2026	Radiation	RADIATION - TPCI 5,75 % 2019-2026 (TPCI.O31)
BRVM	174-2026	Païement Intérêts et remboursement	Païement des intérêts annuels et dernier remboursement du capital - TPCI 223 % 2019-2026 (TPCI.O32)
BRVM	175-2026	Radiation	RADIATION - TPCI 2,23 % 2019-2026 (TPCI.O32)
BRVM	176-2026	Païement de dividendes	Païement de dividendes - Exercice 2025 - BICI CI
BRVM	177-2026	Païement Intérêts et remboursement	Païement des intérêts semestriels et remboursement partiel du capital - TPBF 6 % 2023-2028 (TPBF.O16)
BRVM	178-2026	Païement Intérêts et remboursement	Païement des intérêts semestriels et dernier remboursement du capital - BIDC-EBID 6,40 % 2019-2026 (BIDC.O5)
BRVM	179-2026	Radiation	RADIATION - BIDC-EBID 6,40 % 2019-2026 (BIDC.O5)

COMMUNIQUES

Emetteur	N°	Nature	Objet
----------	----	--------	-------

QUANTITES RESIDUELLES
MARCHE DES ACTIONS

Symbole	Titre	Quantité résiduelle à l'achat	Cours Achat / Vente			Quantité résiduelle à la vente	Cours de Référence
ABJC	SERVAIR ABIDJAN CI	33	3,495	/	3,500	40	3 495
BICB	BIIC BN	2	5,805	/	6,000	8 099	5 805
BICC	BICI CI	25	27,750	/	28,200	194	28 200
BNBC	BERNABE CI	1 346	1,960	/	1,965	150	1 960
BOAB	BANK OF AFRICA BN	6 320	8,850	/	8,900	890	8 900
BOABF	BANK OF AFRICA BF	46	5,365	/	5,380	347	5 380
BOAC	BANK OF AFRICA CI	80	8,990	/	9,090	787	9 090
BOAM	BANK OF AFRICA ML	8	4,445	/	4,450	1 499	4 450
BOAN	BANK OF AFRICA NG	120	3,705	/	3,760	54	3 760
BOAS	BANK OF AFRICA SENEGAL	3	7,330	/	7,350	52	7 350
CABC	SICABLE CI	55	4,010	/	4,015	19	4 015
CBIBF	CORIS BANK INTERNATIONAL	119	22,400	/	22,480	10	22 400
CFAC	CFAO MOTORS CI	3 826	Marché	/			1 765
CIEC	CIE CI	1 068	4,755	/	4,980	3 356	4 755
ECOC	ECOBANK COTE D'IVOIRE	635	16,400	/	16,495	30	16 400
ETIT	ECOBANK TRANS. INCORP. TG	1 125 533	32	/	33	227 233	32
FTSC	FILTISAC CI	141	2,175	/	2,180	8 897	2 175
LNBB	LOTIERIE NATIONALE DU BENIN	82	3,980	/	3,985	1 697	3 985
NEIC	NEI-CEDA CI	167	2,375	/	2,385	175	2 385
NSBC	NSIA BANQUE COTE D'IVOIRE	52	18,780	/	18,950	11	18 950
N TLC	NESTLE CI	3	14,640	/	14,700	30	14 650
ONTBF	ONATEL BF	5	2,820	/	2,840	12 906	2 840
ORAC	ORANGE COTE D'IVOIRE	14	15,805	/	15,840	2	15 805
ORGT	ORAGROUP TOGO	841	2,685	/	2,690	853	2 690
PALC	PALM CI	83	8,620	/	8,625	93	8 625
PRSC	TRACTAFRIC MOTORS CI	20	4,400	/	4,410	83	4 410
SAFC	SAFCA CI	26	3,935	/	3,940	4 808	3 940
SCRC	SUCRIVOIRE	66	2,940	/	2,995	120	2 990
SDCC	SODE CI	80	11,815	/	11,900	187	11 900
SDSC	AFRICA GLOBAL LOGISTICS CI	451	2,300	/	2,310	88	2 310
SEMC	EVIOSYS PACKAGING SIEM CI	312	1,520	/	1,580	42	1 520
SGBC	SOCIETE GENERALE COTE D'IVOIRE	1	39,000	/	39,205	41	39 000
SHEC	VIVO ENERGY CI	26	2,080	/	2,085	4	2 085
SIBC	SOCIETE IVOIRIENNE DE BANQUE	638	8,650	/	8,700	13	8 650
SICC	SICOR CI	108	4,460	/			4 460
SIVC	ERIUM CI (Ex AIR LIQUIDE CI)	100	2,770	/	2,795	1 440	2 795
SLBC	SOLIBRA CI	10	38,900	/	39,000	78	39 000
SMBC	SMB CI	784	15,515	/	15,900	60	15 515
SNTS	SONATEL SN	60	28,200	/	28,250	17	28 200
SOGC	SOGB CI	2	8,210	/	8,280	1 304	8 280
SPHC	SAPH CI	11	7,460	/	7,590	212	7 590
STAC	SETAO CI	30	3,445	/	3,500	455	3 500
STBC	SITAB CI	5	22,415	/	22,500	1 536	22 500
TTL C	TOTALENERGIES MARKETING CI	1	2,805	/	2,850	1 636	2 850
TTL S	TOTALENERGIES MARKETING SN	400	3,460	/	3,495	18	3 460
UNLC	UNILEVER CI	2	56,010	/	57,500	2	56 000
UNXC	UNIWAX CI	128	1,940	/	1,945	117	1 945

QUANTITES RESIDUELLES

MARCHE DES DROITS

Symbole	Titre	Quantité résiduelle à l'achat	Cours Achat / Vente	Quantité résiduelle à la vente	Cours de Référence
---------	-------	-------------------------------	---------------------	--------------------------------	--------------------

QUANTITES RESIDUELLES
MARCHE DES OBLIGATIONS

Symbole	Titre	Quantité résiduelle à l'achat	Cours Achat / Vente	Quantité résiduelle à la vente	Cours de Référence
FBOAD.O1	FCTC BOAD DOLI-P 6,10% 2023-2030		/ 4,600	35	4 600
FBOAD.O2	FCTC BOAD DOLI-P 9,50% 2024-2029	110	6,237.55 /		6 238
FCAGS.O1	FCTC CROISSANCE AGRICOLE 8% 2025-2032		/		9 286
FCAGS.O2	FCTC CROISSANCE AGRICOLE 9% 2025-2032	100	9,286 /		9 286
FCAS.O1	FCTC CROISSANCE ATLANTIQUE 6,20% 2024-2029		/		6 844
FEPTC.O1	FCTC EPT 7 % 2023-2030		/		7 500
FTIMC.O1	FCTC TEYLIOM IMMO 7 % 2021-2028		/		3 333
FORBT.O1	FCTC ORABANK 7 % 2021-2026		/ 2,114.16	9	2 114
FSNBFB.O1	FCTC SONABHY 8,10 % 2025-2031	182	10,000 /		10 000
FSNLC.O1	FCTC SENELEC SENIOR 8,15 % 2025-2030	161	9,500 /		10 165
FSNLC.O2	FCTC SENELEC MEZZANINE 10 % 2025-2030	260	9,500 /		9 500
FSNTS.O1	FCTC SONATEL C-1 6,40 % 2023-2		/		10 000
FSNTS.O2	FCTC SONATEL C-2 6,60 % 2023-2		/		9 950
FNSBB.O2	FCTC KEUR SAMBA NSIA BANQUE 9% 2025-2030		/		8 800
FNSBC.O2	FCTC KEUR SAMBA NSIA BANQUE CI 7% 2025-2030		/		8 095
FNSBC.O3	FCTC NSIA BANQUE CI 7,50% 2025-2030		/ Marché	19	9 444
FNSBC.O4	FCTC ZAKA RMBS NSIA BANQUE CI 7,00% 2025-2036		/		9 565
FNSBC.O5	FCTC ZAKA RMBS NSIA BANQUE CI 9,00% 2025-2036		/		9 565
FORBC.O1	FCTC KEUR SAMBA ORABANK CI 7% 2025-2030		/		8 095
FEPTC.O2	FCTC EPT 7,25 % 2023-2033		/		9 375
FEPTC.O3	FCTC EPT 7,50% 2023-2038		/		9 615
FEPTC.O4	FCTC EPT 7,5% 2025-2032		/ 10,000	4 994	10 000
FEPTC.O5	FCTC EPT 8% 2025-2035		/		10 000
FEPTC.O6	FCTC EPT 8,5% 2025-2040		/		10 000
FNSBB.O1	FCTC KEUR SAMBA NSIA BANQUE 7% 2025-2030		/		8 800
BIDC.O4	BIDC-EBID 6.10% 2017-2027		/		1 250
BIDC.O5	BIDC-EBID 6,40% 2019-2026		/		11 500
BIDC.O6	BIDC-EBID 6,50 % 2021-2028		/		4 618
BIDC.O7	BIDC-EBID 5,90% 2022-2029		/ 6,000	27	6 000
CRRH.O10	CRRH-UEMOA 6,10% 2022-2037	2	10,000 /		10 000
CRRH.O6	CRRH-UEMOA 5.85% 2016-2026		/		10 000
TPTG.O2	TPTG 6% 2022-2037		/		10 000
TPTG.O3	TPTG 6,45% 2025-2030		/ 10,000	30	10 000
TPTG.O4	TPTG 6,60% 2025-2032		/ 10,000	39	10 000
TPTG.O5	TPTG 6,50% 2026-2031		/		10 000
TPTG.O6	TPTG 6,70% 2026-2033		/ 10,000	1 000	10 000
TPNE.O4	TRESOR PUBLIC DU NIGER 6,30% 2		/		7 500
TPNE.O5	TPNE 6,15 % 2022-2034		/		11 550
TPNE.O6	TRESOR PUBLIC DU NIGER 6,15% 2022 - 2034		/		8 955
TPNE.O7	TRESOR PUBLIC DU NIGER 6,25 % 2023-2028		/		7 500
TPNE.O8	TRESOR PUBLIC DU NIGER 6,60% 2025-2030		/ 10,000	2	10 000
TPNE.O9	TRESOR PUBLIC DU NIGER 6,90% 2025-2032		/		10 000
TPCI.O97	TPCI 5,90% 2025-2030		/		10 000
TPCI.O98	TPCI 6,00% 2025-2032		/		10 000
TPCI.O99	TPCI 5,60% 2025-2030		/		10 000
TPNE.O10	TRESOR PUBLIC DU NIGER 6,60 % 2025-2030		/		10 000
TPNE.O2	TRESOR PUBLIC DU NIGER 6,50% 2019 - 2026		/		9 900
TPNE.O3	TRESOR PUBLIC DU NIGER 6,5% 2020-2027		/		3 892
TPCI.O91	TPCI 5,90% 2024-2029		/		10 000
TPCI.O92	TPCI 6,00% 2024-2031		/		9 900

TPCI.093	TPCI 5,90% 2024-2029	/			9 700
TPCI.094	TPCI 6,00% 2024-2031	/			9 800
TPCI.095	TPCI 5,90% 2025-2030	/			10 000
TPCI.096	TPCI 6,00% 2025-2032	/			10 000
TPCI.085	TPCI 5,90 % 2023 - 2028	/			10 000
TPCI.086	TPCI 6,00 % 2023 - 2030	/			10 000
TPCI.087	TPCI 5,90% 2024-2029	/	9,700	110	9 700
TPCI.088	TPCI 6,00% 2024-2031	/			10 000
TPCI.089	TPCI 5,90% 2024-2029	/			12 100
TPCI.090	TPCI 6,00% 2024-2031	/			10 000
TPCI.079	TPCI 5,75% 2023-2030	/			8 600
TPCI.080	TPCI 6% 2023-2030	/			10 000
TPCI.081	TPCI 5,90% 2023-2028	/			10 500
TPCI.082	TPCI 6,00% 2023-2030	/			9 900
TPCI.083	TPCI 5,90 % 2023-2028	/			9 900
TPCI.084	TPCI 6,00 % 2023-2030	/			10 000
TPCI.073	TPCI 5,75% 2022-2032	/			8 750
TPCI.074	TPCI 5,85% 2022-2042	/			8 947
TPCI.075	TPCI 5,65% 2022-2029	/			10 700
TPCI.076	TPCI 5,75% 2022-2032	/			10 500
TPCI.077	TPCI (TAUX DE BASE + SPREAD) % 2022-2029	/			10 000
TPCI.078	TPCI 5,65% 2022-2029	/			10 000
TPCI.067	TPCI 5,90 % 2021-2036	/			10 000
TPCI.068	TPCI 5,90 % 2022-2037	/	10,000	23	10 000
TPCI.069	TPCI 5,75 % 2022-2037	/			10 000
TPCI.070	TPCI 5,75 % 2022-2037	/			10 000
TPCI.071	TPCI 5,65% 2022-2032	/			10 000
TPCI.072	TPCI 5,65% 2022-2029	/			8 000
TPCI.061	TPCI 5,90% 2021-2031	/			10 000
TPCI.062	TPCI 5,80 % 2021 -2028	/			6 000
TPCI.063	TPCI 5,90% 2021 -2031	/			7 500
TPCI.064	TPCI 5,80 % 2021 - 2028	/			5 969
TPCI.065	TPCI 5,90 % 2021-2031	/			7 500
TPCI.066	TPCI 5,90% 2021-2031	/			7 300
TPCI.055	TPCI 5,80% 2020 -2027	/			4 000
TPCI.056	TPCI 5,90% 2020- 2030	/			7 726
TPCI.057	TPCI 5,80% 2020-2027	/			3 880
TPCI.058	TPCI 5,80% 2021-2028	/			4 000
TPCI.059	TPCI 5,90% 2021-2031	/			6 469
TPCI.060	TPCI 5,80% 2021-2028	/			10 000
TPCI.049	TPCI 5,90% 2020- 2030	/			6 303
TPCI.050	TPCI 5,90% 2020-2030	/			6 250
TPCI.051	TPCI 5,80 % 2020-2027	/			4 000
TPCI.052	TPCI 5,90 % 2020 -2030	/			6 250
TPCI.053	TPCI 5,80% 2020-2027	/			4 240
TPCI.054	TPCI 5,90% 2020-2030	/			6 250
TPCI.043	TPCI 5,90% 2020 - 2030	/	10,000	8	10 000
TPCI.044	TPCI 5,80% 2020 - 2027	/			9 800
TPCI.045	TPCI 5,80% 2020 -2027	/			2 000
TPCI.046	TPCI 5,90% 2020 - 2030	/			5 100
TPCI.047	TPCI 5,80% 2020 - 2027	/			2 050
TPCI.048	TPCI 5,80% 2020- 2027	/			4 039
TPCI.037	TPCI 5,80% 2019-2026	/			2 011
TPCI.038	TPCI 5,75% 2019-2026	/			1 990
TPCI.039	TPCI 5,75% 2019 - 2026	/			2 000

TPCI.O40	TPCI 5,75% 2019-2026			/				2 000
TPCI.O41	TPCI 5,80% 2020-2027			/				10 000
TPCI.O42	TPCI 5,90% 2020-2030			/				10 000
TPCI.O29	TPCI 6% 2018-2026			/				10 000
TPCI.O31	TPCI 5,75% 2019 - 2026			/				10 230
TPCI.O32	TPCI 2,23% 2019-2026			/				10 000
TPCI.O34	TPCI 6% 2019-2029			/				3 675
TPCI.O35	TPCI 5,75% 2019 -2026			/				10 000
TPCI.O36	TPCI 5,75% 2019- 2026			/				10 000
TPCI.O101	TPCI 5,85% 2026-2033			/				10 000
TPCI.O102	TPCI 6,00% 2026-2036			/				10 000
TPCI.O21	TPCI 6% 2016-2028	20	Marché	/				10 000
TPCI.O23	TPCI 5.90% 2016-2026			/				10 000
TPCI.O24	TPCI 6.25% 2017-2029			/				9 700
TPCI.O28	TPCI 6% 2018 - 2026			/				9 200
TPBJ.O5	TPBJ 5,85 % 2022-2042			/				10 000
TPBJ.O6	TPBJ 5,75% 2022-2037			/				10 000
TPBJ.O7	TPBJ 5,70% 2023-2030			/				10 000
TPBJ.O8	TPBJ 6,20% 2023-2038			/				10 000
TPBJ.O9	TPBJ 6,00% 2025-2032			/				9 980
TPCI.O100	TPCI 5,85% 2025-2032			/				10 000
TPBF.O4	TPBF 6.50% 2017-2027	1	10,340	/				10 340
TPBF.O8	TPBF 6,50% 2019-2027	153	9,650	/				9 650
TPBF.O9	TPBF 6,50% 2019 - 2027			/	11,499		6	11 499
TPBJ.O10	TPBJ 6,15% 2025-2035			/	10,000		348	10 000
TPBJ.O3	TPBJ 6,50% 2020-2028			/				10 000
TPBJ.O4	TPBJ 5,50 % 2022-2037			/				10 000
TPBF.O20	ETAT DU BURKINA 6,55% 2024-2031			/	Marché		25	10 000
TPBF.O21	ETAT DU BURKINA 6,50% 2024-2029			/				9 650
TPBF.O22	ETAT DU BURKINA 6,80% 2024-2032	23	10,000	/				10 000
TPBF.O23	ETAT DU BURKINA 6,60% 2025-2030			/				10 300
TPBF.O24	ETAT DU BURKINA 6,80% 2025-2032			/				10 000
TPBF.O25	ETAT DU BURKINA 7% 2025-2035			/	9,999		5	9 999
TPBF.O14	TPBF 6,30% 2022-2034			/				9 799
TPBF.O15	ETAT DU BURKINA 6,30 % 2022-2			/	9,990		7	10 000
TPBF.O16	ETAT DU BURKINA 6% 2023-2028	10	9,600	/	10,000		46	10 000
TPBF.O17	TPBF 6,30 % 2023-2030			/				10 000
TPBF.O18	TPBF 6,50% 2023-2033			/	9,950		47	9 950
TPBF.O19	ETAT DU BURKINA 6,30% 2024-2029	32	10,000	/				10 000
PTRC.O1	PETRO IVOIRE 6,80% 2022-2029			/	12,500		22	12 500
SNTS.O2	SONATEL 6,50% 2020-2027	10	3,000	/	3,150		59	3 150
TPBF.O10	TPBF 6,50% 2020 - 2028	10	3,216.69	/				3 333
TPBF.O11	TPBF 6,50 % 2020-2028			/				4 127
TPBF.O12	TPBF 6.50% 2021-2031			/				9 990
TPBF.O13	TPBF 6,50 % 2021 - 2031			/	9,700		49	9 600
FDFINBF.O1	FIDELIS FINANCE CAP25 7,00% 2023-2028			/				6 250
FDFINBF.O2	FIDELIS FINANCE PME ELAN CROISSANCE UMOA 7% 2025-2030			/	10,000		5	10 000
FDFINBF.O3	FIDELIS FINANCE PME ELAN CROISSANCE UMOA 2 - 7% 2025-2030			/	10,000		20	10 000
NRMC.O1	NOURMONY HOLDING 7,25% 2024-2029			/				10 000
ORGT.O2	ORAGROUP SA 7,15% 2021-2028			/	Marché		14	5 900
PADS.O3	PAD 6,60% 2020-2027			/	3,000		162	3 000
EOS.O30	ETAT DU SENEGAL 6,40% 2025-2028			/	10,020		20	10 000
EOS.O31	ETAT DU SENEGAL 6,60% 2025-2030			/				10 000
EOS.O32	ETAT DU SENEGAL 6,75% 2025-2032			/				10 000
EOS.O33	ETAT DU SENEGAL 6,95% 2025-2035			/				10 000

EOS.O8	ETAT DU SENEGAL 5,95% 2022-2034			/			10 000
EOS.O9	ETAT DU SENEGAL 6,00 % 2023-20			/			9 800
EOS.O24	ETAT DU SENEGAL 6,75% 2025-2032			/			9 800
EOS.O25	ETAT DU SENEGAL 6,95% 2025-2035			/			9 500
EOS.O26	ETAT DU SENEGAL 6,40% 2025-2028	5	9,800	/	9,950	16 485	9 950
EOS.O27	ETAT DU SENEGAL 6,60% 2025-2030			/	9,900	22 320	9 950
EOS.O28	ETAT DU SENEGAL 6,75% 2025-2032	150	9,800	/			9 800
EOS.O29	ETAT DU SENEGAL 6,95% 2025-2035			/	Marché	10	10 000
EOS.O18	ETAT DU SENEGAL 6,40 % 2025-20			/			9 950
EOS.O19	ETAT DU SENEGAL 6,60 % 2025-2030			/			10 000
EOS.O20	ETAT DU SENEGAL 6,75 % 2025-20			/			9 700
EOS.O21	ETAT DU SENEGAL 6,95 % 2025-20			/	10,000	2	10 000
EOS.O22	ETAT DU SENEGAL 6,40% 2025-202			/			9 800
EOS.O23	ETAT DU SENEGAL 6,60% 2025-203			/	10,000	15	10 000
EOS.O12	ETAT DU SENEGAL 6,15 % 2023-2028			/			9 700
EOS.O13	ETAT DU SENEGAL 6,30 % 2023-2030			/			9 999
EOS.O14	ETAT DU SENEGAL 6,50 % 2023-2033			/	10,000	5	9 800
EOS.O15	ETAT DU SENEGAL 6,25 % 2024-2029			/			10 000
EOS.O16	ETAT DU SENEGAL 6,45 % 2024-2031			/	10,000	470	10 000
EOS.O17	ETAT DU SENEGAL 6,65 % 2024-2034			/			10 000
EOM.O6	ETAT DU MALI 6,50% 2020-2027			/			4 000
EOM.O7	ETAT DU MALI 6.50% 2021-2031			/			6 250
EOM.O8	ETAT DU MALI 6,20 % 2022-2032			/			10 000
EOM.O9	ETAT DU MALI 6,30% 2022-2032			/	9,800	32	9 795
EOS.O10	ETAT DU SENEGAL 6,15 % 2023-2030			/			10 000
EOS.O11	ETAT DU SENEGAL 6,35 % 2023-2033			/	10,000	4	10 000
EOM.O19	ETAT DU MALI 6,55% 2025-2032			/			10 000
EOM.O20	ETAT DU MALI 6,35% 2025-2030			/			10 000
EOM.O21	ETAT DU MALI 6,55% 2026-2036			/			10 000
EOM.O22	ETAT DU MALI 6,35% 2026-2033			/			10 000
EOM.O4	ETAT DU MALI 6,50% 2019-2027			/			4 620
EOM.O5	ETAT DU MALI 6,50% 2020-2028			/			3 933
EOM.O13	ETAT DU MALI 6,50 % 2024-2034			/			10 000
EOM.O14	ETAT DU MALI 3,00 % 2024-2031			/			10 000
EOM.O15	ETAT DU MALI 6,55 % 2024-2031			/			10 000
EOM.O16	ETAT DU MALI 6,35 % 2024-2029			/			10 000
EOM.O17	ETAT DU MALI 6,55% 2025-2032			/			10 000
EOM.O18	ETAT DU MALI 6,35% 2025-2030			/			10 000
CRRH.O7	CRRH-UEMOA 5.95% 2017-2029			/			2 917
CRRH.O8	CRRH-UEMOA 5.95% 2018-2030			/			4 125
CRRH.O9	CRRH-UEMOA 6.05% 2018-2033			/			5 333
EOM.O10	ETAT DU MALI 6,20 % 2022-2029			/	10,000	8	10 000
EOM.O11	ETAT DU MALI 6,40 % 2023-2030			/	10,000	22	10 000
EOM.O12	ETAT DU MALI 6,50 % 2023-2030			/			9 800
BABS.O1	GSS BAOBAB 6,80% 2024-2029			/	9,900	2 065	10 000
BIDC.O8	BIDC-EBID GSS BOND 6,50% 2024-2031	2	10,000	/			10 000
CRRH.O11	SOCIAL BOND CRRH-UEMOA 6,00% 2025-2040	2	10,000	/			10 000
ECOC.O1	GENDER BOND ECOBANK CI 6,50% 2024-2029			/			10 000

SUKUK ET TITRES ASSIMILES

Symbole	Titre	Quantité résiduelle à l'achat	Cours Achat / Vente	Quantité résiduelle à la vente	Cours de Référence
SUKSN.S2	SUKUK SN 6% 2016-2026		/		10 000
SUKTG.S1	SUKUK TG 6.5% 2016-2026		/		10 300

CALENDRIER DES ASSEMBLEES GENERALES
ANNEE : 2026

Société	Nature	Date	Heure	Lieu
SODECI	Ordinaire	30/06/2026	08:30:00	Espace CRYSTAL sis à Abidjan Zone 4C
NSBC	Ordinaire	30/06/2026	10:30:00	Espace Latrille Events, sis à Abidjan-Cocody, Deux-Plateaux, Boulevard Latrille, à proximité du Carrefour Duncan
BIIC	Ordinaire	30/06/2026	13:00:00	Salle bleue du palais des congrès de Cotonou
LNB	Ordinaire	30/06/2026	08:00:00	Salle bleue du palais des congrès de Cotonou
TRACTAFRIC CI	Mixte	30/06/2026	10:00:00	Hôtel MOVENPICK ABIDJAN sis au Plateau, Avenue Terrasson de Fougères, Ange Rue Gourgas
NEI-CEDA CI	Ordinaire	25/06/2026	10:00:00	Hôtel TIAMA, Abidjan-Plateau
VIVO ENERGY CI	Ordinaire	24/06/2026	10:00:00	Espace JECKAD, Angré 7e tranche Rue L155, à côté de l'Hôtel Silver Moon
CIE CI	Ordinaire	24/06/2026	08:30:00	Visioconférence
SMB	Ordinaire	23/06/2026	09:30:00	Amphithéâtre de la CGECI (La Maison de l'Entreprise) sis à Abidjan-Plateau, à l'Angle du Boulevard de la République et de l'Avenue Lamblin ou par visioconférence
SAFCA CI	Mixte	23/06/2026	09:00:00	Siège de Alios Finance Côte d'Ivoire, sis à Abidjan Commune de Treichville, Rue des carrossiers, zone 3
CFAO MOTORS CI	Ordinaire	23/06/2026	09:00:00	Siège social sis à Abidjan, 117, Boulevard de Marseille
SGB CI	Mixte	22/06/2026	15:00:00	Espace Latrille Events, sis à Abidjan commune de Cocody, aux Deux-Plateaux Boulevard Latrille
FILTISAC CI	Ordinaire	18/06/2026	10:00:00	Immeuble C.R.R.A.E - U.M.O.A ABIDJAN - Plateau (RCI)
TOTALENERGIES MARKETING SN	Ordinaire	17/06/2026	10:00:00	Noom Hôtel Dakar Sea Plaza (ex Radisson Blu de Dakar)
BERNABE CI	Ordinaire	15/06/2026	10:00:00	ABIDJAN, à la salle de conférence GEWELS de la Maison du Patronat Ivoirien (CGECI) au Plateau
NESTLE CI	Ordinaire	11/06/2026	10:00:00	l'ESPACE LATRILLE EVENTS situé à Abidjan, Cocody, Deux Plateaux, Boulevard Latrille, Carrefour Duncan
SERVAIR ABIDJAN CI	Ordinaire	10/06/2026	10:30:00	Salle JEWELS de la Maison de l'Entreprise (CGECI) sise au Plateau, Avenue Lamblin
SOLIBRA	Ordinaire	05/06/2026	09:00:00	Salle Jewels de la Maison de l'Entreprise sise au Plateau, Avenue Lamblin
ECOBANK TG	Ordinaire	03/06/2026	10:30:00	Salle de Conférence du Centre Panafricain Ecobank, 2365, Boulevard du Mono, Lomé, Togo
SOGB	Ordinaire	28/05/2026	10:30:00	Immeuble CRRAE - UEMOA sis à Abidjan Plateau
SETAO CI	Ordinaire	28/05/2026	10:00:00	Hôtel TIAMA (salon EBENE) - Abidjan Plateau
SICOR	Ordinaire	22/05/2026	09:00:00	Siège de la Société à l'Usine SICOR de Jacquville
SUCRIVOIRE	Ordinaire	21/05/2026	09:30:00	Par visioconférence via la plateforme web dédiée à l'Assemblée Générale ou en présentiel à la Salle de conférence de la CRRAE-UMOA) Abidjan Plateau (Côte d'Ivoire)
TOTAL	Ordinaire	21/05/2026	10:00:00	Sofitel Abidjan Hôtel Ivoire sis au Boulevard Hassan II, Cocody Abidjan Côte d'Ivoire
SIB	Ordinaire	12/05/2026	10:00:00	Par Visioconférence ou en présentiel à la CRRAE-UMOA (Abidjan - Plateau, Angle Boulevard Botreau Roussel, Rue Privée CRRAE-UMOA)
ECOBANK TG	Extraordinaire	07/05/2026	10:30:00	Par Visioconférence
BICI CI	Ordinaire	04/05/2026	10:00:00	Auditorium de la Maison des Entreprises (CGECI) sise au Plateau
BANK OF AFRICA BN	Ordinaire	30/04/2026	10:00:00	GOLDEN TULIP LE DIPLOMATE à Cotonou
ORANGE CI	Ordinaire	29/04/2026	10:00:00	En présentiel au siège de la société, sis à Abidjan, Cocody Riviera Golf, Boulevard de France, Immeuble Orange Village ou par visioconférence en envoyant un courrier électronique à l'adresse ag2026-orangeci@quorumenligne.com
ONATEL BF	Ordinaire	29/04/2026	10:30:00	AZALÁI HÔTEL, OUAGADOUGOU-BURKINA FASO
ECOBANK CI	Ordinaire	28/04/2026	10:00:00	Par Visioconférence ou en présentiel à l'hôtel Radisson Blu, sis à Abidjan Port-Bouët, route de l'Aéroport International Félix Houphouët Boigny
SONATEL	Ordinaire	16/04/2026	10:00:00	Visioconférence, au NOOM Hôtel à Dakar
CORIS BANK INTERNATIONAL	Ordinaire	16/04/2026	09:00:00	Sopatel Hôtel Silmandé SA
BANK OF AFRICA CI	Ordinaire	15/04/2026	10:00:00	Salle Fromager de l'hôtel IVOTEL du Plateau (10ème étage)
BANK OF AFRICA ML	Ordinaire	14/04/2026	09:30:00	Siège de la banque à l'Immeuble BANK OF AFRICA, Avenue du Mali, Quartier ACI 2000

PALM CI	Ordinaire	14/04/2026	09:00:00	Salle de Conférence de la CRRAE-UMOA à Abidjan-Plateau (Côte d'Ivoire) ou par VISIOCONFERENCE, via la plateforme web dédiée
SAPH CI	Ordinaire	09/04/2026	09:00:00	Salle de Conférence de la CRRAE-UMOA à Abidjan-Plateau en présentiel ou par visioconférence, via la plateforme web dédiée à l'Assemblée Générale
BANK OF AFRICA SN	Ordinaire	07/04/2026	09:30:00	Immeuble Elan II au 2ème Etage, Almadies, Zone 12, Route de Ngor à Dakar
BANK OF AFRICA NG	Ordinaire	03/04/2026	10:00:00	Centre de Formation de BOA-NIGER (BOA-Siège)
SICABLE	Ordinaire	27/03/2026	10:00:00	Hôtel TIAMA, à ABIDJAN
UNILEVER CI	Ordinaire	27/03/2026	10:00:00	Salle Sirocco 1 de l'Hôtel Novotel Adagio, situé à Marcoray Boulevard Felix Houphouet Boigny ex VGE, à proximité de l'Hôtel Azalaï ou par Visioconférence en envoyant un courriel à l'adresse : servicesfinanciers@hudson-cie.com
BANK OF AFRICA BF	Ordinaire	23/03/2026	10:00:00	AZALAI Hôtel à la salle DIMAKO

L'actualité de la BRVM sur nos plateformes digitales

Infos BRVM

Pour recevoir les informations boursières par SMS, souscrivez :



Côte d'Ivoire : *430#
Bénin : *430*15#



Côte d'Ivoire : #139#
Burkina Faso : *310#



Côte d'Ivoire : *431#
Niger : *512*9#
Togo : *310#

Site web

www.brvm.org

Application Mobile

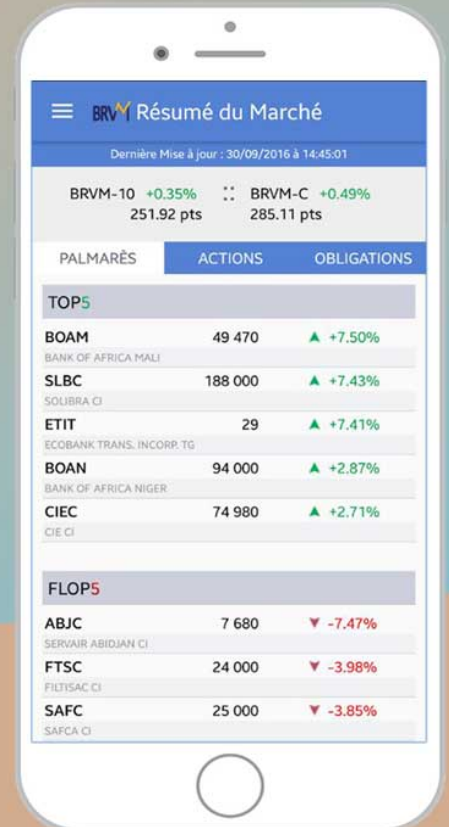

Disponible sur
 Google play

Disponible sur
 App Store



Nous suivre sur :



AVIS N° 172 - 2026 / BRVM / DG

TPCI 5,75 % 2019-2026

Paiement des intérêts annuels et dernier remboursement du capital

La Bourse Régionale des Valeurs Mobilières (BRVM) porte à la connaissance du public et des intervenants du marché que la DIRECTION GENERALE DES FINANCEMENTS DE CÔTE D'IVOIRE procédera, le **20 juin 2026**, au paiement des intérêts annuels et au dernier remboursement du capital de son emprunt obligataire dénommé "TPCI 5,75 % 2019-2026".

Par conséquent, ledit titre (symbole : TPCI.031) sera suspendu de cotation à partir du jeudi **18 juin 2026**.

Pour toute information complémentaire, veuillez contacter la SGI CORIS BOURSE, 01 BP 6585 Ouagadougou 01 ; Tél : (226) 25 33 14 85 ; Fax : (226) 25 33 14 83 ; E-mail : corisbourse@corisbourse.com ; Site web : www.coris-bourse.com.

Fait à Abidjan, le 17 juin 2026

Le Directeur Général



The image shows a blue circular stamp of the BRVM (Bourse Régionale des Valeurs Mobilières) with the text "LE DIRECTEUR GENERAL" in the center. A blue ink signature is written over the stamp.

Edoh Kossi AMENOUNVE, Ph. D.

AVIS N° 173 - 2026 / BRVM / DG

----- TPCI 5,75 % 2019-2026

----- RADIATION DE LA COTE

La Bourse Régionale des Valeurs Mobilières (BRVM) porte à la connaissance du public et des intervenants du marché que l'emprunt obligataire " TPCI 5,75 % 2019-2026 " arrivant à maturité le 20 juin 2026, ledit titre (symbole : TPCI.O31) sera radié de la cote à l'issue du dernier remboursement de son capital.

Pour toute information complémentaire concernant cet avis, veuillez contacter la BRVM à son siège ou les Antennes Nationales de Bourse établies dans chaque pays membre de l'UEMOA.

Fait à Abidjan, le 17 juin 2026

Le Directeur Général



Edoh Kossi AMENOUNVE, Ph. D.

AK x 8

AVIS N° 174 - 2026 / BRVM / DG

TPCI 2,23 % 2019-2026

Paiement des intérêts annuels et dernier remboursement du capital

La Bourse Régionale des Valeurs Mobilières (BRVM) porte à la connaissance du public et des intervenants du marché que la DIRECTION GENERALE DES FINANCEMENTS DE CÔTE D'IVOIRE procédera, le **20 juin 2026**, au paiement des intérêts annuels et au dernier remboursement du capital de son emprunt obligataire dénommé "TPCI 2,23 % 2019-2026".

Par conséquent, ledit titre (symbole : TPCI.032) sera suspendu de cotation à partir du **jeudi 18 juin 2026**.

Pour toute information complémentaire, veuillez contacter la SGI CORIS BOURSE, 01 BP 6585 Ouagadougou 01 ; Tél : (226) 25 33 14 85 ; Fax : (226) 25 33 14 83 ; E-mail : corisbourse@corisbourse.com ; Site web : www.coris-bourse.com.

Fait à Abidjan, le 17 juin 2026

Le Directeur Général



Edoh Kossi AMENOUNVE, Ph. D.

AK N O

AVIS N° 175 - 2026 / BRVM / DG

----- TPCI 2,23 % 2019-2026

----- RADIATION DE LA COTE

La Bourse Régionale des Valeurs Mobilières (BRVM) porte à la connaissance du public et des intervenants du marché que l'emprunt obligataire " TPCI 2,23 % 2019-2026 " arrivant à maturité le 20 juin 2026, ledit titre (symbole : TPCI.032) sera radié de la cote à l'issue du dernier remboursement de son capital.

Pour toute information complémentaire concernant cet avis, veuillez contacter la BRVM à son siège ou les Antennes Nationales de Bourse établies dans chaque pays membre de l'UEMOA.

Fait à Abidjan, le 17 juin 2026

Le Directeur Général



Edoh Kossi AMENOUNVE, Ph. D.

AVIS N° 176 - 2026 / BRVM / DG

BICI CI

Paiement de dividendes Exercice 2025

La Bourse Régionale des Valeurs Mobilières (BRVM) porte à la connaissance du public et des intervenants du marché que la société BICI CI mettra en paiement, le **06 juillet 2026**, son dividende annuel de **1 315 FCFA** par action (IRVM applicable de 12 % pour les personnes physiques et 10 % pour les personnes morales), au titre de l'exercice 2025.

La date de fermeture des registres étant fixée au lundi 06 juillet 2026, le titre BICI CI (symbole : BICC) cotera ex-dividende à partir du vendredi 03 juillet 2026.

Par conséquent, tous les ordres de bourse en attente dans le système de négociation à cette date seront annulés.

Pour toute information complémentaire, veuillez contacter la SGI BICI BOURSE, 1er étage de l'agence BICI CI AGHIEN, Boulevard Latrille, Carrefour Duncan, Abidjan Cocody, Deux Plateaux, 01 BP 1298 Abidjan 01, Tél : (225) 27 20 20 16 68, Fax : (225) 27 20 21 47 22.

Fait à Abidjan, le 17 juin 2026

Le Directeur Général



Edoh Kossi AMENOUNVE, Ph. D.

AVIS N° 177 - 2026 / BRVM / DG

TPBF 6 % 2023-2028

Paiement des intérêts semestriels et remboursement partiel du capital

La Bourse Régionale des Valeurs Mobilières (BRVM) porte à la connaissance du public et des intervenants du marché que le Trésor Public du Burkina Faso procédera, le **10 juillet 2026**, au paiement des intérêts semestriels et au remboursement partiel du capital de son emprunt obligataire dénommé "TPBF 6 % 2023-2028".

La fermeture des registres étant fixée au vendredi 10 juillet 2026, ledit titre (symbole : TPBF.O16) cotera ex-coupon d'intérêts à partir du **jeudi 09 juillet 2026**.

Pour toute information complémentaire, veuillez contacter la SGI CORIS BOURSE, 01 BP 6585 Ouagadougou 01 ; Tél : (226) 25 33 14 85 ; Fax : (226) 25 33 14 83 ; E-mail : corisbourse@corisbourse.com ; Site web : www.coris-bourse.com.

Fait à Abidjan, le 17 juin 2026

Le Directeur Général

The image shows a blue ink signature of Edoh Kossi AMENOUNVE over a circular official stamp. The stamp contains the text "Bourse Régionale des Valeurs Mobilières" at the top and "de l'UEMOA - ABIDJAN" at the bottom. In the center of the stamp, it reads "LE DIRECTEUR GENERAL".

Edoh Kossi AMENOUNVE, Ph. D.

AK

AVIS N° 178 - 2026 / BRVM / DG

BIDC-EBID 6,40 % 2019-2026

Paiement des intérêts semestriels et dernier remboursement du capital

La Bourse Régionale des Valeurs Mobilières (BRVM) porte à la connaissance du public et des intervenants du marché que la Banque d'Investissement et de Développement de la CEDEAO procédera, le **12 juillet 2026**, au paiement des intérêts semestriels et au dernier remboursement du capital de son emprunt obligataire dénommé "BIDC-EBID 6,40 % 2019-2026".

Par conséquent, ledit titre (symbole : BIDC.O5) sera suspendu de cotation à partir du **jeudi 09 juillet 2026**.

Pour toute information complémentaire, veuillez contacter la SGI TOGO, 4691 Boulevard G. GNASSINGBE EYADEMA, 01 BP 2312 Lomé 01 - TOGO ; Tél : (228) 22 53 33 30/40 ; Fax : (228) 22 22 31 47 ; E-mail : sgitogo@sgitogo.tg ; Site web : www.sgitogo.tg.

Fait à Abidjan, le 17 juin 2026

Le Directeur Général



Edoh Kossi AMENOUNVE, Ph. D.

AK 5

AVIS N° 179 - 2026 / BRVM / DG

BIDC-EBID 6,40 % 2019-2026

RADIATION DE LA COTE

La Bourse Régionale des Valeurs Mobilières (BRVM) porte à la connaissance du public et des intervenants du marché que l'emprunt obligataire " BIDC-EBID 6,40 % 2019-2026 " arrivant à maturité le **12 juillet 2026**, ledit titre (symbole : BIDC.O5) sera radié de la cote à l'issue du dernier remboursement de son capital.

Pour toute information complémentaire concernant cet avis, veuillez contacter la BRVM à son siège ou les Antennes Nationales de Bourse établies dans chaque pays membre de l'UEMOA.

Fait à Abidjan, le 17 juin 2026

Le Directeur Général



Edoh Kossi AMENOUNVE, Ph. D.

AK G



DEPOSITAIRE CENTRAL / BANQUE DE RÈGLEMENT
Afrique de l'Ouest

AVIS N° 136-2026 / DCBR / DG

FCTC CROISSANCE ATLANTIQUE 6,20 % 2024-2029

Paiement des intérêts trimestriels et remboursement partiel du capital

Le Dépositaire Central / Banque de Règlement porte à la connaissance des teneurs de compte-conservateurs, que le Fond Commun de Titrisation de Créance FCTC Croissance Atlantique procédera, le **06 juillet 2026**, au paiement des intérêts trimestriels et au remboursement partiel du capital de l'emprunt obligataire dénommé « FCTC CROISSANCE ATLANTIQUE 6,20 % 2024-2029 » pour un montant global de **5 268 603 467** (cinq milliards deux cent soixante-huit millions six cent trois mille quatre cent soixante-sept FCFA).

Pour toute information complémentaire, les intéressés sont priés de contacter le service financier de cette opération : SGI Atlantique Finance, 01 BP 2864 Abidjan 01 - Tél : (225) 27 20 31 21 21, Email : atlantiquefinance@banqueatlantique.net.

Fait à Abidjan, le 17 juin 2026

Le Directeur Général

Birahim DIOUF



AVIS N° 137-2026/ DCBR / DG

BIDC-EBID 6,40 % 2019-2026

**Paiement des intérêts semestriels et
remboursement total du capital**

Le Dépositaire Central / Banque de Règlement porte à la connaissance des teneurs de compte-conservateurs, que la Banque d'Investissement et de Développement de la CEDEAO (BIDC) procédera, le **12 juillet 2026**, au paiement des intérêts semestriels et au remboursement total du capital de l'emprunt obligataire dénommé « BIDC-EBID 6,40 % 2019-2026 » pour un montant global net d'impôt de **3 870 000 000 (trois milliards huit cent soixante-dix millions FCFA)**.

Pour toute information complémentaire, les intéressés sont priés de contacter la Société de Gestion et d'Intermédiation chargée du service financier de cette opération : SGI TOGO, BP 2312 Lomé - Tél. : (+228) 22 22 30 86.

Fait à Abidjan, le 17 juin 2026

Le Directeur Général

Birahim DIOUF

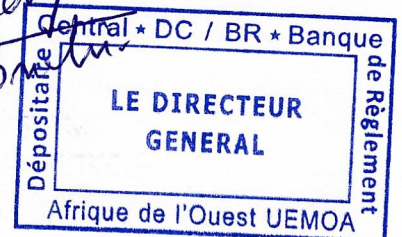

17 juin 2026

CALENDRIER DE PAIEMENT DES DIVIDENDES

ANNEE : 2025

Titres	Montant du dividende net par action en FCFA	Numéro de l'Avis	Date de publication de l'Avis au BOC	Ex-dividende	
				T-1	T
BOA BURKINA FASO	397	072-2026 BRVMDG	31/03/2026	22/04/2026	23/04/2026
BOA CÔTE D'IVOIRE	594,528	102-2026 BRVMDG	17/04/2026	05/05/2026	06/05/2026
SONATEL SENEGAL	1 740	111-2026 BRVMDG	23/04/2026	22/05/2026	26/05/2026
BOA BENIN	585	121-2026 BRVMDG	08/05/2026	22/05/2026	26/05/2026
ECOBANK CI (*)	888	128-2026 BRVMDG	08/05/2026	22/05/2026	26/05/2026
BOA SENEGAL	450	122-2026 BRVMDG	08/05/2026	29/05/2026	01/06/2026
SICABLE CI	152,02	134-2026 BRVMDG	13/05/2026	29/05/2026	01/06/2026
BOA MALI	305,04	129-2026 BRVMDG	11/05/2026	02/06/2026	03/06/2026
ORANGE CI (*)	800	138-2026 BRVMDG	20/05/2026	05/06/2026	08/06/2026
ONATEL BF	145,3214	137-2026 BRVMDG	19/05/2026	12/06/2026	15/06/2026
CORIS BANK INT. BF	900	154-2026 BRVMDG	03/06/2026	18/06/2026	19/06/2026
PALM CI (*)	501,596	162-2026 BRVMDG	10/06/2026	26/06/2026	29/06/2026
Ecobank Transnational Incorporated TG	0,16 cents de dollars	170-2026 BRVMDG	16/06/2026	29/06/2026	30/06/2026
BICI CI (*)	1 315	176-2026 BRVMDG	17/06/2026	03/07/2026	06/07/2026

(*) Dividende brut ; IRVM applicable de 12 % pour les personnes physiques et 10 % pour les personnes morales

BULLETIN OFFICIEL

OPCVM: FONDS COMMUNS DE PLACEMENT ET SOCIÉTÉS D'INVESTISSEMENT À CAPITAL VARIABLE

mercredi 17 juin 2026



Sociétés de gestion	Dépositaire	OPCVM	Catégorie	Origine	Valeur Liquidative								
					Précédente		Actuelle		Variation				
					Quotidienne	Date	Valeur	Date	Date	%			
AFRICABOURSE ASSET MANAGEMENT	AFRICABOURSE SA	FCP AAM EPARGNE CROISSANCE	D	5 000	12 903,37	15/06/2026	12 878,86	16/06/2026	19/11/2012	157,58%	-0,19%		
		FCP AAM OBLIGATIFS	OATC	5 000	9 452,28	15/06/2026	9 453,43	16/06/2026	12/09/2012	89,07%	0,01%		
		FCP AAM EPARGNE ACTION	A	5 000	12 333,67	15/06/2026	12 287,80	16/06/2026	16/01/2017	145,76%	-0,37%		
AFRICAM SA	SBIF	FCP AAM SERENITIS	OATC	10 000	13 120,29	15/06/2026	13 125,60	16/06/2026	20/12/2023	31,26%	0,04%		
		FCP EXPANSIO	D	5 000	13 764,55	06/05/2026	ND	ND	01/01/2013	-	-		
		FCP SECURITAS	OMLT	5 000	8 754,84	06/05/2026	ND	ND	01/01/2013	-	-		
AFRICAINNE DE GESTION D'ACTIFS	SGI AGI	FCP VALORIS	A	5 000	18 975,06	06/05/2026	ND	ND	01/01/2013	-	-		
		FCP CAPITAL PLUS	D	1 000	1 653,16	15/06/2026	1 653,88	16/06/2026	11/03/2019	65,39%	0,04%		
		FCP CONFORT PLUS	OMLT	1 000	1 542,65	15/06/2026	1 542,04	16/06/2026	11/03/19	54,20%	-0,040%		
ATLANTIC ASSET MANAGEMENT	ATLANTIQUE FINANCE	FCP ATLANTIQUE CROISSANCE	D	5 000	5 802,43	16/01/2025	ND	ND	30/05/2015	-	-		
		FCP ATLANTIQUE LIQUIDITE	OCT	5 000	6 535,44	16/01/2025	ND	ND	12/07/2019	-	-		
		FCP ATLANTIQUE ACTIONS	A	5 000	9 679,97	16/01/2025	ND	ND	25/10/2019	-	-		
		FCP ATLANTIQUE SERENITE	OMLT	5 000	6 852,59	16/01/2025	ND	ND	12/07/2019	-	-		
		FCP ATLANTIQUE HORIZON	D	5 000	9 186,01	16/01/2025	ND	ND	25/10/2019	-	-		
		FCP ATLANTIQUE SECURITE	OMLT	5 000	7 258,57	16/01/2025	ND	ND	30/05/2015	-	-		
BNI GESTION	BNI FINANCES	FCP CAPITAL CROISSANCE	D	10 000	ND	09/06/2026	ND	10/06/2026	-	-			
		OBLIG SECURITE	OMLT	10 000	11 984,00	10/06/2026	ND	ND	06/06/2014	-	-		
BOA ASSET MANAGEMENT	BOA CAPITAL SECURITIES	FCP DYNAMIC SAVINGS	A	10 000	15 888,00	10/06/2026	ND	ND	-	-			
		FCP Emergence	D	5 000	8 848,36	11/05/2026	ND	ND	Fev.2010	-	-		
CGF GESTION	CGF BOURSE	FCP Tres Monea	OCT	25 000 000	38 678 589,76	23/10/2023	ND	ND	Dec. 2017	-	-		
		FCP ACTIONS PHARMACIE	D	1 000	1 295,09	15/06/2026	1 292,23	16/06/2026	25/07/14	29,22%	-0,22%		
		FCP SALAM CI	D	1 000	1 269,29	15/06/2026	1 264,35	16/06/2026	01/03/17	26,44%	-0,39%		
		FCP AL BARAKA 2	D	1 000	1 358,42	15/06/2026	1 355,88	16/06/2026	25/01/18	35,59%	-0,19%		
		FCP ASSUR SENEGAL	D	1000000	1 746 147,25	15/06/2026	1 747 075,05	16/06/2026	06/07/14	74,71%	0,05%		
		FCP AVANTAGE AKWABA	D	1 000	1 969,69	15/06/2026	1 968,66	16/06/2026	29/03/13	96,87%	-0,05%		
		FCP PLACEMENT CROISSANCE	A	1 000	2 247,17	15/06/2026	2 241,72	16/06/2026	29/03/13	124,17%	-0,24%		
		FCP POSTEFINANCES HORIZON	D	1 000	2 836,42	15/06/2026	2 829,35	16/06/2026	27/06/09	182,94%	-0,25%		
		FCP PLACEMENT QUIETUDE	O	1 000	1 823,19	15/06/2026	1 822,59	16/06/2026	29/03/13	82,26%	-0,03%		
		FCP LIQUIDITE-OPTIMUM	D	10000	14 562,99	15/06/2026	14 550,52	16/06/2026	01/10/17	45,51%	-0,086%		
		FCP BNDE VALEURS	D	1 000	1 559,06	15/06/2026	1 555,71	16/06/2026	02/09/16	55,57%	-0,215%		
		CORIS ASSET MANAGEMENT	CORIS BOURSE	FCP CORIS ACTIONS	A	5 000	12 040,55	03/03/2026	ND	ND	11/11/2014	-	-
FCP ASSURANCES	OCT			5 000	5 999,32	03/03/2026	ND	ND	22/11/2019	-	-		
FCP CORIS PERFORMANCE	D			5 000	11 158,53	03/03/2026	ND	ND	11/11/2014	-	-		
NSIA AM	BOA CI	NSIA FONDS DIVERSIFIE	D	5 000	7 923,35	04/06/2026	ND	ND	03/12/2018	-	-		
		AUREORE OPPORTUNITES	A	5 000	11 396,45	04/06/2026	ND	ND	08/03/2019	-	-		
		AUREORE SECURITE	OMLT	5 000	6 752,27	04/06/2026	ND	ND	03/09/2021	-	-		
		NSIA ASSURANCES OPTIMUM	D	1 000 000	1 501 496,27	04/06/2026	ND	ND	30/09/2021	-	-		
		AUREORE MONETARIS	M	5 000	6 036,22	04/06/2026	ND	ND	24/04/2024	-	-		
		TAWFIR HALAL	D	5 000	6 606,57	04/06/2026	ND	ND	17/07/2024	-	-		
	NSIA FINANCE	AUREORE SECURITE II	OMLT	5 000	6 129,04	04/06/2026	ND	ND	17/10/2024	-	-		
		AUREORE OBLIGATIONS SOUVERAINES	OMLT	10 000	11 214,20	04/06/2026	ND	ND	03/03/2025	-	-		
		OBLIGATIONS PREMIUM	OMLT	5 000	5 772,04	04/06/2026	ND	ND	26/02/2025	-	-		
		FCP-1 OPTI PLACEMENT	A	5 000	36 951,68	28/05/2026	ND	ND	01/02/2002	-	-		
		FCP-2 OPTI REVENU	OMLT	5 000	9 787,60	28/05/2026	ND	ND	01/02/2002	-	-		
		FCP-3 OPTI CAPITAL	D	5 000	26 051,28	28/05/2026	ND	ND	24/01/2003	-	-		
SGCAMWA	SGCSWA	FCP SOGEAVERIN	D	5 000	2 990,00	15/06/2026	ND	ND	01/10/2002	-	-		
		FCP SOGEBRE	D	4 888	7 114,00	15/06/2026	ND	ND	23/12/2014	-	-		
		FCP SOGEDIYNAMIQUE	A	4 888	7 614,00	15/06/2026	ND	ND	23/12/2014	-	-		
		FCP SOGELIQUID	M	10 000 000	11 546 656,00	15/06/2026	ND	ND	16/06/2020	-	-		
		FCP SOGEPRIVILLEGE	D	4 888	6 877,00	15/06/2026	ND	ND	23/12/2014	-	-		
		FCP SOGESECURITE	OMLT	4 888	5 305,00	15/06/2026	ND	ND	23/12/2014	-	-		
	SGCI/BTCC	FCP SOGEVALOR	A	1 000	7 580,00	15/06/2026	ND	ND	04/06/2002	-	-		
		FCP SOGE EPARGNE PLUS	M	5 000	5 785,00	15/06/2026	ND	ND	24/06/2025	-	-		
		FCP SOAGA EPARGNE ACTIVE	D	10 000	16 411,67	15/06/2026	16 437,95	16/06/2026	28/10/2016	64,38%	0,16%		
		SICAV Abdou DIOUF	D	10 000 000	18 285 899,48	15/06/2026	18 296 562,29	16/06/2026	01/12/2003	82,97%	0,06%		
		FCP BOAD CAPITAL RETRAITE	OMLT	10 000	14 996,83	15/06/2026	15 002,52	16/06/2026	08/07/2020	50,03%	0,04%		
		FCP SOAGA EPARGNE OBLIGATIONS	OMLT	5 000	6 695,23	15/06/2026	6 697,42	16/06/2026	28/04/2021	33,95%	0,03%		
SOAGA-SA	SGI-BOA CAPITAL SECURITIES	FCP SOAGA EPARGNE ACTIONS	A	5 000	14 017,74	15/06/2026	14 062,46	16/06/2026	11/03/2020	181,25%	0,32%		
		FCP SOAGA EPARGNE SERENITE	OMLT	10 000	17 664,00	15/06/2026	17 669,71	16/06/2026	28/10/2016	76,70%	0,03%		
		FCP SOAGA EPARGNE QUIETUDE	OMLT	5 000	6 494,87	15/06/2026	6 497,12	16/06/2026	19/06/2023	29,94%	0,03%		
		FCP SOAGA EPARGNE DYNAMIQUE	A	5 000	8 982,68	15/06/2026	9 007,60	16/06/2026	19/06/2023	80,15%	0,28%		
		FCP SOAGA TRESORERIE	M	10 000	10 666,37	15/06/2026	10 668,77	16/06/2026	30/05/2025	6,69%	0,02%		
		FCP GOORGOORLU	OCT	1 000	1 003,91	03/03/2026	ND	ND	28/02/2025	-	-		
		SAPHIR ASSET MANAGEMENT	SGI BENIN	FCP SAPHIR DYNAMIQUE	D	5 000	8 147,25	15/06/2026	8 123,56	16/06/2026	28/08/2017	62,47%	-0,29%
				FCP SAPHIR QUIETUDE	OMLT	5 000	6 797,49	15/06/2026	6 800,86	16/06/2026	28/08/2017	36,02%	0,05%
		WAFI CAPITAL S.A.	SGI AGI BENIN	SICAV WAFI CAPITAL	D	10 000	10 974,62	15/10/2025	ND	ND	05/06/2020	-	-
		SGO MALI FINANCES	SGI MALI SA	FCP NYESIGUI	D	10 000	18 559,29	10/06/2026	ND	ND	01/07/2018	-	-
		HEBDOMADAIRES											
		BNI GESTION	BNI FINANCES	FCP INITIATIVES SOLIDARITE	D	5 000	6 504,00	22/05/2026	6 677,00	05/06/2026	22/05/2013	33,54%	2,66%
FCPE SODEFOR	D			2 500	9 953,00	22/05/2026	10 765,00	05/06/2026	18/12/2009	330,60%	8,16%		
PHOENIX AFRICA ASSET MANAGEMENT	Phoenix Capital Management	FCP PAM Actions	A	10 000	28 319,00	04/06/2026	28 862,00	11/06/2026	13/12/2017	188,62%	1,92%		
		FCP PAM Diversifié Equilibré	D	10 000	23 139,00	04/06/2026	23 573,00	11/06/2026	13/12/2017	135,73%	1,88%		
		FCP PAM Diversifié Obligations	D	10 000	19 272,00	04/06/2026	19 572,00	11/06/2026	13/12/2017	95,72%	1,56%		
		FCP Global Investors	D	25 000	53 459,91	30/04/2026	53 924,74	08/05/2026	Dec. 2012	115,70%	0,87%		
BOA ASSET MANAGEMENT	BOA CAPITAL SECURITIES	FCP Baa Obligations	OMLT	10 000	13 653,75	30/04/2026	13 667,85	08/05/2026	Mars. 2017	36,68%	0,10%		
		FCP Baa Sécurité	OMLT	100 000	121 643,80	28/04/2026	121 754,71	05/05/2026	Mai. 2021	21,75%	0,09%		
		FCP Baa Actions	A	10 000	24 437,27	30/04/2026	24 688,40	08/05/2026	Juil. 2017	146,88%	1,03%		
		FCP Baa Rendement	OMLT	25 000 000	40 101 687,52	30/04/2026	40 143 086,37	08/05/2026	Dec. 2017	60,57%	0,10%		
BRIDGE ASSET MANAGEMENT	BRIDGE SECURITIES	FCP BRIDGE EQUILIBRE	D	5 000	8 842,23	08/05/2026	8 963,30	15/05/2026	27/09/2017	79,27%	1,37%		
		FCP BRIDGE DIVERSIFIE CROISSANCE	D	5 000	9 160,56	08/05/2026	9 282,58	15/05/2026	13/03/2018	85,65%	1,33%		
		FCP BRIDGE OBLIGATIONS	OMLT	5 000	6 895,52	08/05/2026	6 903,40	15/05/2026	01/10/2019	38,07%	0,11%		
ENKO CAPITAL WEST AFRICA	EDC Investment Corporation	FCP ENKO CAPITAL GARANTI	D	10 000	20 907,88	25/02/2026	20 907,88	03/03/2026	21/09/2020	109,08%	0,00%		
		FCP PATRIMOINE	OMLT	10 000	13 611,96	02/03/2026	13 611,96	03/03/2026	18/10/2020	36,12%	0,00%		
		FCP ENKO CAPITAL OBLIGATIONS	OMLT	10 000	12 628,61	25/02/2026	12 628,61	03/03/2026	16/03/2021	26,29%	0,00%		
		FCP ENKO CAPITAL LIQUIDITE	OMLT	10 000	10 331,22	02/03/2026	10 331,22	03/03/2026	18/04/2024	3,31%	0,00%		
NSIA AM	UBA CI	EVOLUTIS	D	5 000	7 645,94	22/05/2026	7 670,60	29/05/2026	16/12/2019	53,41%	0,32%		
BAOBAB ASSET MANAGEMENT	FGI	FCP BAM TRESOR	OCT	10 000	11 897,78	04/06/2026	11 929,48	11/06/2026	21/12/2023	19,29%	0,27%		
		FCP BAM WURUS	A	10 000	19 026,03	05/06/2026	19 080,34	12/06/2026	12/04/2024	90,80%	0,29%		
IMPAXIS ASSET MANAGEMENT	IMPAXIS SECURITIES	FCP SDE	D	1 000	2 834,85	07/05/2026	2 855,16	46 156,00	14/05/2026	183,49%	0,72%		
		CGF BOURSE	FCPCR SONATEL	D	1 000	11 823,36	05/06/2026	11 596,89	12/06/2026	19/02/2004	1059,69%	-1,92%	
		IMPAXIS SECURITIES	FCPE FORCE PAD	D	1 000	2 658,33	04/06/2026	2 679,71	11/06/2026	16/02/2014	167,97%	0,80%	
		CGF BOURSE	FCPE SINI GNESSIGUI	D	1 000	2 327,63	10/06/2026	2 325,62					