

BRVM COMPOSITE	435,61
Variation Jour	-0,10 %
Variation annuelle	25,99 %

BRVM 30	203,25
Variation Jour	-0,37 %
Variation annuelle	22,26 %

BRVM PRESTIGE	171,50
Variation Jour	0,26 %
Variation annuelle	18,89 %

Evolution des indices

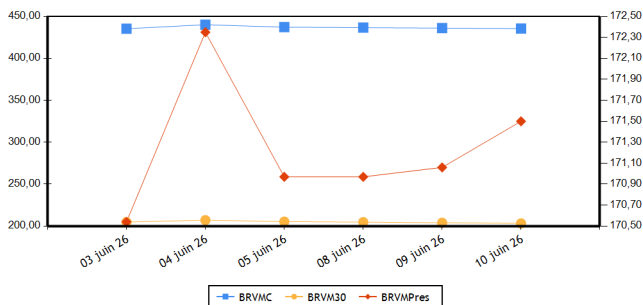

Volumes et valeurs transigés

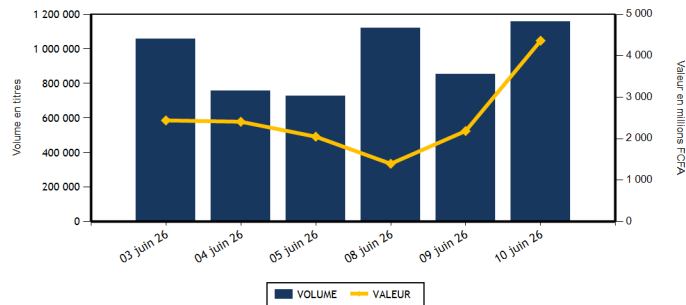

Actions	Niveau	Evol. Jour
Capitalisation boursière (FCFA) (Actions & Droits)	16 781 083 085 359	-0,17 %
Volume échangé (Actions & Droits)	1 003 643	17,80 %
Valeur transigée (FCFA) (Actions & Droits)	2 829 370 404	29,76 %
Nombre de titres transigés	47	0,00 %
Nombre de titres en hausse	19	5,56 %
Nombre de titres en baisse	26	13,04 %
Nombre de titres inchangés	2	-66,67 %

Obligations	Niveau	Evol. Jour
Capitalisation boursière (FCFA)	12 652 614 890 758	5,12 %
Volume échangé	153 441	23 397,86 %
Valeur transigée (FCFA)	1 534 130 250	23 538,37 %
Nombre de titres transigés	9	80,00 %
Nombre de titres en hausse	1	
Nombre de titres en baisse	1	
Nombre de titres inchangés	7	40,00 %

PLUS FORTES HAUSSES

Titres	Cours	Evol. Jour	Evol. annuelle
SERVAIR ABIDJAN CI (ABJC)	3 130	7,38 %	7,93 %
BERNABE CI (BNBC)	1 750	7,36 %	24,11 %
SICOR CI (SICC)	4 820	7,35 %	46,06 %
SETAO CI (STAC)	3 340	7,22 %	152,08 %
NESTLE CI (N TLC)	15 200	6,85 %	42,72 %

PLUS FORTES BAISES

Titres	Cours	Evol. Jour	Evol. annuelle
SAPH CI (SPHC)	7 300	-3,31 %	-7,59 %
ECOBANK TRANS. INCORP. TG (ETIT)	32	-3,03 %	39,13 %
ORAGROUP TOGO (ORGT)	2 715	-2,16 %	13,13 %
CIE CI (CIEC)	4 950	-1,98 %	109,75 %
BANK OF AFRICA BN (BOAB)	8 600	-1,66 %	47,01 %

INDICES PAR COMPARTIMENT

Base = 100 au 02 janvier 2023	Nombre de sociétés	Valeur	Evol. Jour	Evol. annuelle	Volume	Valeur	PER moyen
BRVM-PRESTIGE	12	171,50	0,26 %	18,89 %	51 010	721 077 185	12,68
BRVM-PRINCIPAL (**)	35	308,54	-0,29 %	41,76 %	952 633	2 108 293 219	16,25

(**) PER moyen calculé sans la valeur UNILEVER CI

INDICE TOTAL RETURN

Base = 100 au 02 janvier 2025	Nombre de sociétés	Valeur	Evol. Jour	Evol. annuelle	Volume	Valeur	PER moyen
BRVM - COMPOSITE TOTAL RETURN (**)	47	172,05	-0,10 %	29,22 %	1 003 643	2 829 370 404	13,79

(**) PER moyen calculé sans la valeur UNILEVER CI

INDICES SECTORIELS

Base = 100 au 02 janvier 2025	Nombre de sociétés	Valeur	Evol. Jour	Evol. annuelle	Volume	Valeur	PER moyen
BRVM - TELECOMMUNICATIONS	3	104,40	-0,45 %	10,01 %	12 259	202 275 705	10,38
BRVM - CONSOMMATION DISCRETIONNAIRE	7	190,49	0,93 %	10,10 %	30 177	78 814 665	51,68
BRVM - SERVICES FINANCIERS	16	198,65	-0,49 %	36,19 %	868 546	2 142 260 239	13,95
BRVM - CONSOMMATION DE BASE (**)	9	279,93	1,33 %	29,55 %	21 701	180 053 335	9,99
BRVM - INDUSTRIELS	6	204,10	0,49 %	54,24 %	47 370	111 050 435	23,31
BRVM - ENERGIE	4	155,04	1,80 %	39,79 %	14 703	68 146 335	17,27
BRVM - SERVICES PUBLICS	2	221,01	-1,55 %	108,70 %	8 887	46 769 690	20,33

(**) PER moyen calculé sans la valeur UNILEVER CI

Indicateurs	BRVM COMPOSITE
PER moyen du marché (**)	13,79
Taux de rendement moyen du marché	6,25
Taux de rentabilité moyen du marché	7,44
Nombre de sociétés cotées	47
Nombre de lignes obligataires	210
Volume moyen annuel par séance	1 716 936,00
Valeur moyenne annuelle par séance	2 852 252 172,30

(**) PER moyen calculé sans la valeur UNILEVER CI

Indicateurs	BRVM COMPOSITE
Ratio moyen de liquidité	32,65
Ratio moyen de satisfaction	43,23
Ratio moyen de tendance	132,40
Ratio moyen de couverture	75,53
Taux de rotation moyen du marché	0,07
Prime de risque du marché	1,50
Nombre de SGI participantes	34

Définitions

Volume moyen annuel par séance = Volume annuel échangé / nombre de séances
 Valeur moyenne annuelle par séance = Valeur annuelle échangée / nombre de séances
 Ratio moyen de liquidité = Moyenne des ratios de liquidité (Titres échangés / Volume des ordres de vente)
 Ratio moyen de satisfaction = Moyenne des ratios de satisfaction (Titres échangés / Volume des ordres d'achat)
 Ratio moyen de tendance = Moyenne des ratios de tendance (Volume des ordres d'achat / Volume des ordres de vente)
 Ratio moyen de couverture = Moyenne des ratios de couverture (Volume des ordres de vente / Volume des ordres d'achat)

Taux moyen de rotation = moyenne des taux de rotation des actions cotées (volume transigé/capital flottant)
 PER moyen du marché = moyenne des PER des actions cotées ayant un PER positif
 Taux de rendement moyen = moyenne des taux de rendement des actions cotées ayant distribué un dividende
 Taux de rentabilité moyen = moyenne des taux de rentabilité des actions cotées
 Prime de risque du marché = (1 / le PER moyen du marché) - le taux de référence actuel des emprunts d'Etat

BOURSE REGIONALE DES VALEURS MOBILIERES

Siège Social : Abidjan - Côte d'Ivoire, 18 av. Joseph Anoma
 Adresse : 01 BP 3802 Abidjan 01
 Tel : +225 20 31 55 50 / +225 20 32 66 85
 Fax : +225 20 32 66 84
 E-mail : brvm@brvm.org Site web : www.brvm.org

PAYS DE L'UEMOA



MARCHE DES ACTIONS

Code Sect. Act. (*)	Symbole	Titre	Cours Précédent	Cours du jour		Variation jour	Séance de cotation		Cours Référence	Variation de l'année précédente	Dernier dividende payé		Rdt. Net	PER
				Ouv.	Clôt.		Volume	Valeur			Montant net	Date		
COMPARTIMENT PRESTIGE			171,50	points		0,26 %								
CB	N TLC	NESTLE CI	14 225	14 500	15 200	6,85 %	1 987	29 010 425	15 200	42,72 %	721,6	18-août-25	4,75 %	18,21
CB	PALC	PALM CI	8 685	8 685	8 690	0,06 %	4 038	35 015 165	8 690	7,28 %	451,45	10-sept.-25	5,20 %	8,66
CB	SPHC	SAPH CI	7 550	7 300	7 300	-3,31 %	2 726	20 096 320	7 300	-7,59 %	323,84	17-juil.-25	4,44 %	7,47
ENE	SMBC	SMB CI	15 380	15 500	16 250	5,66 %	2 132	34 255 915	16 250	71,05 %	616	15-sept.-25	3,79 %	9,69
ENE	T TLC	TOTALENERGIES MARKETING CI	2 805	2 850	2 890	3,03 %	8 815	24 930 860	2 890	23,77 %	195,67	3-sept.-25	6,77 %	20,02
ENE	T TLS	TOTALENERGIES MARKETING SN	3 475	3 480	3 440	-1,01 %	840	2 900 430	3 440	37,60 %	222,4	11-juil.-25	6,47 %	16,53
FIN	ECOC	ECOBANK COTE D'IVOIRE	16 800	16 800	16 700	-0,60 %	977	16 487 395	16 700	4,38 %	781,44	26-mai-26	4,68 %	14,48
FIN	SGBC	SOCIETE GENERALE COTE D'IVOIRE	39 060	39 000	38 800	-0,67 %	6 805	265 404 725	38 800	29,79 %	1645,78	5-août-25	4,24 %	11,91
FIN	SIBC	SOCIETE IVOIRIENNE DE BANQUE	8 510	8 690	8 670	1,88 %	10 431	90 700 245	8 670	50,78 %	330	31-juil.-25	3,81 %	15,59
TEL	ONTBF	ONATEL BF	2 950	2 945	2 950	0,00 %	4 153	12 167 085	2 950	18,71 %	189,53	21-juil.-25	6,42 %	13,82
TEL	ORAC	ORANGE COTE D'IVOIRE	15 950	15 950	15 900	-0,31 %	3 048	46 938 230	15 900	11,58 %	704	8-juin-26	4,43 %	14,28
TEL	SNTS	SONATEL SN	28 420	28 400	28 250	-0,60 %	5 058	143 170 390	28 250	8,15 %	1740	26-mai-26	6,16 %	6,83
TOTAL							51 010	721 077 185						

COMPARTIMENT PRINCIPAL			308,54	points		-0,29 %								
CB	SCRC	SUCRIVOIRE	2 850	2 895	2 900	1,75 %	6 647	19 176 980	2 900	173,58 %	40,5	20-août-21	1,40 %	
CB	SICC	SICOR CI	4 490	4 495	4 820	7,35 %	262	1 181 090	4 820	46,06 %	1919	25-sept.-00		150,27
CB	SLBC	SOLIBRA CI	37 005	38 020	38 010	2,72 %	214	8 338 465	38 010	31,52 %	1073,6	29-juil.-25	2,82 %	13,67
CB	SOGC	SOGB CI	8 490	8 300	8 450	-0,47 %	4 435	36 085 680	8 450	6,96 %	528	15-juil.-25	6,25 %	14,61
CB	STBC	SITAB CI	21 900	21 900	21 895	-0,02 %	1 374	30 081 740	21 895	10,69 %	2096	29-août-25	9,57 %	10,87
CB	UNLC	UNILEVER CI	59 300	59 345	59 345	0,08 %	18	1 067 470	59 345	73,40 %	1233	9-juil.-12		851,10
CD	ABJC	SERVAIR ABIDJAN CI	2 915	2 950	3 130	7,38 %	6 932	21 315 145	3 130	7,93 %	206,2	30-sept.-24	6,59 %	25,66
CD	BNBC	BERNABE CI	1 630	1 680	1 750	7,36 %	4 468	7 788 030	1 750	24,11 %	150	24-juil.-23	8,57 %	519,40
CD	CFAC	CFAO MOTORS CI	1 575	1 570	1 580	0,32 %	3 388	5 342 215	1 580	10,49 %	7,04	19-août-25	0,45 %	61,06
CD	LNBB	LOTIERIE NATIONALE DU BENIN	3 835	3 835	3 830	-0,13 %	7 191	27 575 845	3 830	-10,83 %	275,5	31-juil.-25	7,19 %	16,57
CD	NEIC	NEI-CEDA CI	1 960	1 960	1 990	1,53 %	2 212	4 383 000	1 990	65,83 %	81,78	25-juin-24	4,11 %	12,47
CD	PRSC	TRACTAFRIC MOTORS CI	4 250	4 200	4 200	-1,18 %	379	1 591 800	4 200	8,39 %	182,16	30-sept.-25	4,34 %	18,17
CD	UNXC	UNIWAX CI	1 905	1 915	1 950	2,36 %	5 607	10 818 630	1 950	39,29 %	60,75	29-juil.-22	3,12 %	
ENE	SHEC	VIVO ENERGY CI	2 075	2 080	2 055	-0,96 %	2 916	6 059 130	2 055	42,21 %	75,29	22-oct.-25	3,66 %	21,48
FIN	BICB	BIIC BN	5 590	5 620	5 720	2,33 %	231 666	1 210 105 580	5 720	14,97 %	254,6	15-sept.-25	4,45 %	10,89
FIN	BICC	BICI CI	28 900	28 900	28 500	-1,38 %	1 301	37 140 760	28 500	46,57 %	830,72	23-mai-25	2,91 %	13,01
FIN	BOAB	BANK OF AFRICA BN	8 745	8 745	8 600	-1,66 %	2 705	23 528 465	8 600	47,01 %	585	26-mai-26	6,80 %	17,35
FIN	BOABF	BANK OF AFRICA BF	5 595	5 595	5 550	-0,80 %	4 943	27 403 105	5 550	48,00 %	397	23-avr.-26	7,15 %	12,68
FIN	BOAC	BANK OF AFRICA CI	8 890	9 000	8 805	-0,96 %	13 171	116 694 865	8 805	22,63 %	597,53	6-mai-26	6,79 %	10,99
FIN	BOAM	BANK OF AFRICA ML	4 630	4 655	4 635	0,11 %	5 810	26 943 155	4 635	15,88 %	305,04	3-juin-26	6,58 %	11,48
FIN	BOAN	BANK OF AFRICA NG	3 740	3 765	3 735	-0,13 %	22 523	83 551 045	3 735	43,10 %	209,25	3-juin-25	5,60 %	189,82
FIN	BOAS	BANK OF AFRICA SENEGAL	7 400	7 400	7 350	-0,68 %	9 896	72 996 050	7 350	40,27 %	450	1-juin-26	6,12 %	12,08
FIN	CBIBF	CORIS BANK INTERNATIONAL	21 500	21 550	21 600	0,47 %	476	10 493 650	21 600	100,37 %	555	7-juil.-25	2,57 %	10,55
FIN	ETIT	ECOBANK TRANS. INCORP. TG	33	32	32	-3,03 %	529 090	17 180 814	32	39,13 %	,6	8-juin-23	1,89 %	1,67
FIN	NSBC	NSIA BANQUE COTE D'IVOIRE	19 250	19 150	19 000	-1,30 %	2 514	47 987 365	19 000	66,01 %	668,15	9-juil.-25	3,52 %	11,54
FIN	ORGT	ORAGROUP TOGO	2 775	2 795	2 715	-2,16 %	2 169	5 988 635	2 715	13,13 %	59,52	17-juil.-20	2,19 %	8,71

FIN	SAFC	SAFCA CI	3 700	3 700	3 700	0,00 %	24 069	89 654 385	3 700	11,95 %	23,04	29-juil.-11	42,86
IND	CABC	SICABLE CI	4 000	4 100	3 975	-0,63 %	1 441	5 814 295	3 975	68,43 %	152,02	1-juin-26	3,82 % 16,35
IND	FTSC	FILTISAC CI	2 275	2 285	2 290	0,66 %	2 636	6 026 715	2 290	3,15 %	1726,56	30-sept.-25	75,40 % 69,31
IND	SDSC	AFRICA GLOBAL LOGISTICS CI	2 000	2 000	1 980	-1,00 %	16 659	33 203 950	1 980	30,69 %	92	29-août-25	4,65 % 5,12
IND	SEMC	EVIOSYS PACKAGING SIEM CI	1 600	1 600	1 575	-1,56 %	8 848	13 715 705	1 575	125,00 %	14	28-déc.-21	0,89 % 39,20
IND	SIVC	ERIU CI (Ex AIR LIQUIDE CI)	2 845	2 665	2 840	-0,18 %	10 409	28 020 655	2 840	79,75 %	63	29-sept.-17	65,80
IND	STAC	SETAO CI	3 115	3 200	3 340	7,22 %	7 377	24 269 115	3 340	152,08 %	66,15	18-juil.-22	1,98 %
SPU	CIEC	CIE CI	5 050	5 050	4 950	-1,98 %	8 510	42 247 870	4 950	109,75 %	158,4	31-juil.-25	3,20 % 21,12
SPU	SDCC	SODE CI	12 000	12 000	11 950	-0,42 %	377	4 521 820	11 950	106,03 %	352	30-sept.-25	2,95 % 18,29
TOTAL							952 633	2 108 293 219					

TOTAL		
TOTAL - MARCHÉ DES ACTIONS		
	1 003 643	2 829 370 404
Secteurs d'activités (*) : TEL : BRVM-TELECOMMUNICATIONS ; FIN : BRVM - SERVICES FINANCIERS ; CD : BRVM - CONSOMMATION DISCRETIONNAIRE ; CB : BRVM - CONSOMMATION DE BASE ; IND : BRVM - INDUSTRIELS ; ENE : BRVM - ENERGIE ; SPU : BRVM - SERVICES PUBLICS		

MARCHÉ DES DROITS

Symbole	Titre	Cours Précédent	Cours du jour		Variation jour	Séance de cotation		Cours Référence	Variation depuis l'origine	Parité	Période de négociation	
			Ouv.	Clôt.		Volume	Valeur				Début	fin

TOTAL												
TOTAL - MARCHÉ DES DROITS												
Légende: (d) Ex-dividende (V) Variation par rapport au cours de référence Cours du jour: Ouv.: Ouverture Clôt.: Clôture Moy.: Moyen Mentions : NC: Non Coté Ex-c: Ex-coupon Ex-d: Ex-droit SP: Suspendu Val-T: Valeur Théorique PER = Cours / BNPA selon les données disponibles Rdt. Net: Rendement net (DNPA / Cours) Comp.: 1 - Premier Compartiment 2 - Second Compartiment 3 - Compartiment de croissance Ratio de liquidité = Titres échangés / Volume des ordres de vente : Progression de l'indice sectoriel : Stabilité de l'indice sectoriel : Recul de l'indice sectoriel												

MARCHE DES OBLIGATIONS
1. OBLIGATIONS CLASSIQUES

Symbole	Titre	Valeur nominale	Cours Précédent	Cours du jour	Cours Référence	Séance de cotation		Coupon couru	Coupon d'intérêt		Type Amort	
						Volume	Valeur		Période	Montant net	Eché.	
OBLIGATIONS SOUVERAINES												
EOM.010	ETAT DU MALI 6,20 % 2022-2029	10 000	10 000	NC	10 000			310,85	A	620,00	9-déc.-26	ACD
EOM.011	ETAT DU MALI 6,40 % 2023-2030	10 000	10 000	NC	10 000			112,22	A	640,00	7-avr.-27	ACD
EOM.012	ETAT DU MALI 6,50 % 2023-2030	10 000	9 800	NC	9 800			564,52	A	650,00	28-juil.-26	ACD
EOM.013	ETAT DU MALI 6,50 % 2024-2034	10 000	10 000	NC	10 000			117,53	A	650,00	5-avr.-27	ACD
EOM.014	ETAT DU MALI 3,00 % 2024-2031	10 000	10 000	NC	10 000			257,26	A	300,00	1-août-26	ACD
EOM.015	ETAT DU MALI 6,55 % 2024-2031	10 000	10 000	NC	10 000			410,95	A	655,00	24-oct.-26	ACD
EOM.016	ETAT DU MALI 6,35 % 2024-2029	10 000	10 000	NC	10 000			398,40	A	635,00	24-oct.-26	ACD
EOM.017	ETAT DU MALI 6,55% 2025-2032	10 000	10 000	NC	10 000			132,79	A	655,00	28-mars-27	ACD
EOM.018	ETAT DU MALI 6,35% 2025-2030	10 000	10 000	NC	10 000			128,74	A	635,00	28-mars-27	ACD
EOM.019	ETAT DU MALI 6,55% 2025-2032	10 000	10 000	NC	10 000			536,56	A	655,00	15-août-26	ACD
EOM.020	ETAT DU MALI 6,35% 2025-2030	10 000	10 000	NC	10 000			520,18	A	635,00	15-août-26	ACD
EOM.021	ETAT DU MALI 6,55% 2026-2036	10 000	10 000	NC	10 000			172,27	A	655,00	6-mars-27	ACD
EOM.022	ETAT DU MALI 6,35% 2026-2033	10 000	10 000	NC	10 000			167,01	A	635,00	6-mars-27	ACD
EOM.04	ETAT DU MALI 6,50% 2019-2027	4 000	4 620	NC	4 620			237,21	A	260,00	12-juil.-26	AC
EOM.05	ETAT DU MALI 6,50% 2020-2028	4 000	3 933	NC	3 933.20			53,42	A	260,00	27-mars-27	ACD
EOM.06	ETAT DU MALI 6,50% 2020-2027	4 000	4 000	NC	4 000			136,43	A	260,00	30-nov.-26	AC
EOM.07	ETAT DU MALI 6,50% 2021-2031	6 250	6 250	NC	6 250			61,22	A	406,25	16-avr.-27	AC
EOM.08	ETAT DU MALI 6,20 % 2022-2032	10 000	10 000	NC	10 000			468,82	A	620,00	7-sept.-26	ACD
EOM.09	ETAT DU MALI 6,30% 2022-2032	10 000	9 795	NC	9 795			315,86	A	630,00	9-déc.-26	ACD
EOS.010	ETAT DU SENEGAL 6,15 % 2023-2030	10 000	10 000	NC	10 000			122,00	S	307,50	29-sept.-26	ACD
EOS.011	ETAT DU SENEGAL 6,35 % 2023-2033	10 000	10 000	NC	10 000			125,96	S	317,50	29-sept.-26	ACD
EOS.012	ETAT DU SENEGAL 6,15 % 2023-2028	10 000	9 700	NC	9 700			197,07	S	307,50	14-août-26	ACD
EOS.013	ETAT DU SENEGAL 6,30 % 2023-2030	10 000	9 999	NC	9 999			201,88	S	315,00	14-août-26	ACD
EOS.014	ETAT DU SENEGAL 6,50 % 2023-2033	10 000	10 000	NC	10 000			208,29	S	325,00	14-août-26	ACD
EOS.015	ETAT DU SENEGAL 6,25 % 2024-2029	10 000	10 000	NC	10 000			208,91	S	312,50	9-août-26	ACD
EOS.016	ETAT DU SENEGAL 6,45 % 2024-2031	10 000	10 000	NC	10 000			215,59	S	322,50	9-août-26	ACD
EOS.017	ETAT DU SENEGAL 6,65 % 2024-2034	10 000	10 000	NC	10 000			222,28	S	332,50	9-août-26	ACD
EOS.018	ETAT DU SENEGAL 6,40 % 2025-20	10 000	9 950	NC	9 950			96,17	S	320,00	16-oct.-26	IF
EOS.019	ETAT DU SENEGAL 6,60 % 2025-2030	10 000	10 000	NC	10 000			99,18	S	330,00	16-oct.-26	ACD
EOS.020	ETAT DU SENEGAL 6,75 % 2025-20	10 000	9 700	NC	9 700			101,43	S	337,50	16-oct.-26	ACD
EOS.021	ETAT DU SENEGAL 6,95 % 2025-20	10 000	10 000	NC	10 000			104,44	S	347,50	16-oct.-26	ACD
EOS.022	ETAT DU SENEGAL 6,40% 2025-202	10 000	9 800	NC	9 800			94,69	S	320,88	17-oct.-26	IF
EOS.023	ETAT DU SENEGAL 6,60% 2025-203	10 000	10 000	NC	10 000			97,64	S	330,90	17-oct.-26	ACD
EOS.024	ETAT DU SENEGAL 6,75% 2025-2032	10 000	9 800	NC	9 800			99,86	S	338,42	17-oct.-26	ACD
EOS.025	ETAT DU SENEGAL 6,95% 2025-2035	10 000	9 500	NC	9 500			102,82	S	348,45	17-oct.-26	ACD
EOS.026	ETAT DU SENEGAL 6,40% 2025-2028	10 000	9 950	NC	9 950			265,19	S	320,00	11-juil.-26	IF
EOS.027	ETAT DU SENEGAL 6,60% 2025-2030	10 000	9 950	NC	9 950			273,48	S	330,00	11-juil.-26	ACD
EOS.028	ETAT DU SENEGAL 6,75% 2025-2032	10 000	9 800	10 000	10 000	150	1 480 000	279,70	S	337,50	11-juil.-26	ACD
EOS.029	ETAT DU SENEGAL 6,95% 2025-2035	10 000	10 000	NC	10 000			287,98	S	347,50	11-juil.-26	ACD
EOS.030	ETAT DU SENEGAL 6,40% 2025-2028	10 000		10 000	10 000	300	3 000 000	286,59	S	320,00	29-juin-26	IF
EOS.031	ETAT DU SENEGAL 6,60% 2025-2030	10 000		10 000	10 000	100	1 000 000	295,55	S	330,00	29-juin-26	ACD
EOS.032	ETAT DU SENEGAL 6,75% 2025-2032	10 000		10 000	10 000	100	1 000 000	302,27	S	337,50	29-juin-26	ACD
EOS.033	ETAT DU SENEGAL 6,95% 2025-2035	10 000		10 000	10 000	100	1 000 000	311,22	S	347,50	29-juin-26	ACD
EOS.08	ETAT DU SENEGAL 5,95% 2022-2034	10 000	10 000	NC	10 000			235,15	A	595,00	29-déc.-26	ACD
EOS.09	ETAT DU SENEGAL 6,00 % 2023-20	10 000	9 800	NC	9 800			119,02	S	300,00	29-sept.-26	ACD
TPBF.010	TPBF 6,50% 2020 - 2028	3 333	3 333	NC	3 333.36			48,28	S	108,33	20-sept.-26	ACD
TPBF.011	TPBF 6,50 % 2020-2028	4 169	4 127	NC	4 126.89			113,78	S	135,49	9-juil.-26	ACD
TPBF.012	TPBF 6,50% 2021-2031	10 000	9 990	NC	9 990			136,01	S	325,00	25-sept.-26	ACD
TPBF.013	TPBF 6,50 % 2021 - 2031	10 000	9 600	NC	9 600			278,31	S	325,00	6-juil.-26	ACD
TPBF.014	TPBF 6,30% 2022-2034	10 000	9 799	NC	9 799			172,91	S	315,00	1-sept.-26	ACD

TPBF.O15	ETAT DU BURKINA 6,30 % 2022-2	10 000	10 000	NC	10 000			44,51	S	315,00	15-nov.-26	ACD
TPBF.O16	ETAT DU BURKINA 6% 2023-2028	10 000	10 000	NC	10 000			250,28	S	300,00	10-juil.-26	ACD
TPBF.O17	TPBF 6,30 % 2023-2030	10 000	10 000	NC	10 000			101,56	S	315,00	12-oct.-26	ACD
TPBF.O18	TPBF 6,50% 2023-2033	10 000	9 950	NC	9 950			104,78	S	325,00	12-oct.-26	ACD
TPBF.O19	ETAT DU BURKINA 6,30% 2024-2029	10 000	10 000	NC	10 000			59,92	S	315,00	6-nov.-26	ACD
TPBF.O20	ETAT DU BURKINA 6,55% 2024-2031	10 000	10 000	NC	10 000			62,30	S	327,50	6-nov.-26	ACD
TPBF.O21	ETAT DU BURKINA 6,50% 2024-2029	10 000	9 650	NC	9 650			22,96	S	325,00	28-nov.-26	ACD
TPBF.O22	ETAT DU BURKINA 6,80% 2024-2032	10 000	10 000	NC	10 000			24,02	S	340,00	28-nov.-26	ACD
TPBF.O23	ETAT DU BURKINA 6,60% 2025-2030	10 000	10 300	NC	10 300			84,75	S	330,00	24-oct.-26	ACD
TPBF.O24	ETAT DU BURKINA 6,80% 2025-2032	10 000	9 995	NC	9 995			87,32	S	340,00	24-oct.-26	ACD
TPBF.O25	ETAT DU BURKINA 7% 2025-2035	10 000	10 000	NC	10 000			89,89	S	350,00	24-oct.-26	ACD
TPBF.O4	TPBF 6.50% 2017-2027	10 000	10 340	NC	10 340			231,51	S	322,33	31-juil.-26	ACD
TPBF.O8	TPBF 6,50% 2019-2027	10 000	9 650	NC	9 650			62,33	S	327,67	6-nov.-26	ACD
TPBF.O9	TPBF 6,50% 2019 - 2027	10 000	11 499	NC	11 499			111,89	S	325,00	8-oct.-26	ACD
TPBJ.O10	TPBJ 6,15% 2025-2035	10 000	10 000	NC	10 000			340,36	A	615,00	20-nov.-26	ACD
TPBJ.O3	TPBJ 6,50% 2020-2028	10 000	10 000	NC	10 000			514,66	A	650,00	25-août-26	AC
TPBJ.O4	TPBJ 5,50 % 2022-2037	10 000	10 000	NC	10 000			152,19	A	550,00	1-mars-27	AC
TPBJ.O5	TPBJ 5,85 % 2022-2042	10 000	10 000	NC	10 000			161,88	A	585,00	1-mars-27	ACD
TPBJ.O6	TPBJ 5,75% 2022-2037	10 000	10 000	NC	10 000			499,38	A	575,00	28-juil.-26	ACD
TPBJ.O7	TPBJ 5,70% 2023-2030	10 000	10 000	NC	10 000			138,99	A	570,00	13-mars-27	AC
TPBJ.O8	TPBJ 6,20% 2023-2038	10 000	10 000	NC	10 000			151,18	A	620,00	13-mars-27	AC
TPBJ.O9	TPBJ 6,00% 2025-2032	10 000	9 980	NC	9 980			332,05	A	600,00	20-nov.-26	ACD
TPCI.O100	TPCI 5,85% 2025-2032	10 000	10 000	NC	10 000			278,88	A	585,00	18-déc.-26	ACD
TPCI.O21	TPCI 6% 2016-2028	10 000	10 000	NC	10 000			103,56	A	600,00	8-avr.-27	ACD
TPCI.O22	TPCI 5.90% 2016 - 2026	10 000	10 000	NC	10 000			581,92	A	590,00	15-juin-26	ACD
TPCI.O23	TPCI 5.90% 2016-2026	10 000	10 000	NC	10 000			331,37	A	590,00	17-nov.-26	ACD
TPCI.O24	TPCI 6.25% 2017-2029	10 000	9 700	NC	9 700			121,24	S	312,50	30-sept.-26	ACD
TPCI.O28	TPCI 6% 2018 - 2026	10 000	9 200	NC	9 200			514,52	A	600,00	1-août-26	ACD
TPCI.O29	TPCI 6% 2018-2026	10 000	10 000	NC	10 000			771,43	A	600,00	19-avr.-26	ACD
TPCI.O31	TPCI 5,75% 2019 - 2026	10 000	10 230	NC	10 230			559,25	A	575,00	20-juin-26	ACD
TPCI.O32	TPCI 2,23% 2019-2026	10 000		NC				216,89	A	223,00	20-juin-26	ACD
TPCI.O34	TPCI 6% 2019-2029	3 750	3 675	NC	3 675			50,55	A	225,00	20-mars-27	ACD
TPCI.O35	TPCI 5,75% 2019 -2026	10 000	10 000	NC	10 000			526,16	A	575,00	11-juil.-26	ACD
TPCI.O36	TPCI 5,75% 2019- 2026	10 000	10 000	NC	10 000			461,58	A	575,00	21-août-26	ACD
TPCI.O37	TPCI 5,80% 2019-2026	2 000	2 011	NC	2 011			59,75	A	116,00	4-déc.-26	ACD
TPCI.O38	TPCI 5,75% 2019-2026	2 000	1 990	NC	1 990			59,23	A	115,00	4-déc.-26	ACD
TPCI.O39	TPCI 5,75% 2019 - 2026	2 000	2 000	NC	2 000			74,36	A	115,00	17-oct.-26	ACD
TPCI.O40	TPCI 5,75% 2019-2026	2 000	2 000	NC	2 000			47,58	A	115,00	10-janv.-27	ACD
TPCI.O41	TPCI 5,80% 2020-2027	10 000	10 000	NC	10 000			162,08	A	580,00	28-févr.-27	ACD
TPCI.O42	TPCI 5,90% 2020-2030	10 000	10 000	NC	10 000			164,88	A	590,00	28-févr.-27	ACD
TPCI.O43	TPCI 5,90% 2020 - 2030	10 000	10 000	10 000	10 000	50 000	500 000 000	77,59	A	590,00	23-avr.-27	ACD
TPCI.O44	TPCI 5,80% 2020 - 2027	10 000	9 800	NC	9 800			76,27	A	580,00	23-avr.-27	ACD
TPCI.O45	TPCI 5,80% 2020 -2027	4 000	4 000	NC	4 000			228,19	A	232,00	16-juin-26	ACD
TPCI.O46	TPCI 5,90% 2020 - 2030	6 250	6 375	NC	6 375			362,69	A	368,75	16-juin-26	ACD
TPCI.O47	TPCI 5,80% 2020 - 2027	4 000	4 100	NC	4 100			228,19	A	232,00	16-juin-26	ACD
TPCI.O48	TPCI 5,80% 2020- 2027	4 000	4 039	NC	4 039.20			200,85	A	232,00	29-juil.-26	ACD
TPCI.O49	TPCI 5,90% 2020- 2030	6 250	6 303	NC	6 303.13			319,25	A	368,75	29-juil.-26	ACD
TPCI.O50	TPCI 5,90% 2020-2030	6 250	6 250	NC	6 250			288,94	A	368,75	28-août-26	ACD
TPCI.O51	TPCI 5,80 % 2020-2027	4 000	4 000	NC	4 000			159,54	A	232,00	2-oct.-26	ACD
TPCI.O52	TPCI 5,90 % 2020 -2030	6 250	6 250	NC	6 250			253,58	A	368,75	2-oct.-26	ACD
TPCI.O53	TPCI 5,80% 2020-2027	4 000	4 240	NC	4 240			143,01	A	232,00	28-oct.-26	ACD
TPCI.O54	TPCI 5,90% 2020-2030	6 250	6 250	NC	6 250			227,31	A	368,75	28-oct.-26	ACD
TPCI.O55	TPCI 5,80% 2020 -2027	4 000	4 000	NC	4 000			106,15	A	232,00	25-déc.-26	ACD
TPCI.O56	TPCI 5,90% 2020- 2030	6 250	7 726	NC	7 726.25			168,72	A	368,75	25-déc.-26	ACD
TPCI.O57	TPCI 5,80% 2020-2027	4 000	3 880	NC	3 880			128,39	A	232,00	20-nov.-26	ACD
TPCI.O58	TPCI 5,80% 2021-2028	4 000	4 000	NC	4 000			59,11	A	232,00	9-mars-27	ACD
TPCI.O59	TPCI 5,90% 2021-2031	6 250	6 469	NC	6 468.75			93,96	A	368,75	9-mars-27	ACD
TPCI.O60	TPCI 5,80% 2021-2028	10 000	10 000	NC	10 000			44,49	A	580,00	13-mai-27	ACD
TPCI.O61	TPCI 5,90% 2021-2031	10 000	10 000	NC	10 000			45,26	A	590,00	13-mai-27	ACD
TPCI.O62	TPCI 5,80 % 2021 -2028	6 000	6 000	NC	6 000			328,93	A	348,00	30-juin-26	ACD
TPCI.O63	TPCI 5,90% 2021 -2031	7 500	7 500	NC	7 500			418,25	A	442,50	30-juin-26	ACD
TPCI.O64	TPCI 5,80 % 2021 - 2028	6 000	5 969	NC	5 968.80			284,12	A	348,00	16-août-26	ACD
TPCI.O65	TPCI 5,90 % 2021-2031	7 500	7 500	NC	7 500			306,72	A	442,50	30-sept.-26	ACD

TPCI.066	TPCI 5,90% 2021-2031	7 500	7 300	NC	7 299,75		263,08	A	442,50	5-nov.-26	ACD
TPCI.067	TPCI 5,90 % 2021-2036	10 000	10 000	NC	10 000		284,49	A	590,00	16-déc.-26	ACD
TPCI.068	TPCI 5,90 % 2022-2037	10 000	10 000	NC	10 000		208,52	A	590,00	1-févr.-27	ACD
TPCI.069	TPCI 5,75 % 2022-2037	10 000	10 000	10 000	10 000	100 000	1 000 000 000	A	575,00	22-mars-27	ACD
TPCI.070	TPCI 5,75 % 2022-2037	10 000	10 000	NC	10 000		66,16	A	575,00	29-avr.-27	ACD
TPCI.071	TPCI 5,65% 2022-2032	10 000	10 000	NC	10 000		557,26	A	565,00	15-juin-26	ACD
TPCI.072	TPCI 5,65% 2022-2029	8 000	8 000	NC	8 000		391,32	A	452,00	29-juil.-26	ACD
TPCI.073	TPCI 5,75% 2022-2032	8 750	8 750	NC	8 750		435,59	A	503,13	29-juil.-26	ACD
TPCI.074	TPCI 5,85% 2022-2042	8 947	8 947	NC	8 947,37		453,15	A	523,42	29-juil.-26	ACD
TPCI.075	TPCI 5,65% 2022-2029	10 000	10 700	NC	10 700		380,79	A	565,00	7-oct.-26	ACD
TPCI.076	TPCI 5,75% 2022-2032	10 000	10 500	NC	10 500		387,53	A	575,00	7-oct.-26	ACD
TPCI.077	TPCI (TAUX DE BASE + SPREAD) % 2022-2029	10 000	10 000	NC	10 000		48,67	T	149,25	11-août-26	ACD
TPCI.078	TPCI 5,65% 2022-2029	10 000	10 000	NC	10 000		277,08	A	565,00	13-déc.-26	ACD
TPCI.079	TPCI 5,75% 2023-2030	8 000	8 600	NC	8 600		128,55	A	460,00	28-févr.-27	ACD
TPCI.080	TPCI 6% 2023-2030	10 000	10 000	NC	10 000		39,45	A	600,00	17-mai-27	ACD
TPCI.081	TPCI 5,90% 2023-2028	10 000	10 500	NC	10 500		507,56	A	590,00	31-juil.-26	ACD
TPCI.082	TPCI 6,00% 2023-2030	10 000	10 000	9 900	9 900	1 200	11 880 000	A	600,00	31-juil.-26	ACD
TPCI.083	TPCI 5,90 % 2023-2028	10 000	9 900	NC	9 900		389,56	A	590,00	12-oct.-26	ACD
TPCI.084	TPCI 6,00 % 2023-2030	10 000	10 000	10 000	10 000	703	6 960 000	A	600,00	12-oct.-26	ACD
TPCI.085	TPCI 5,90 % 2023 - 2028	10 000	10 000	NC	10 000		287,73	A	590,00	14-déc.-26	ACD
TPCI.086	TPCI 6,00 % 2023 - 2030	10 000	10 000	NC	10 000		292,60	A	600,00	14-déc.-26	ACD
TPCI.087	TPCI 5,90% 2024-2029	10 000	9 700	NC	9 700		124,47	A	590,00	25-mars-27	ACD
TPCI.088	TPCI 6,00% 2024-2031	10 000	10 000	NC	10 000		126,58	A	600,00	25-mars-27	ACD
TPCI.089	TPCI 5,90% 2024-2029	10 000	12 100	NC	12 100		526,96	A	590,00	19-juil.-26	ACD
TPCI.090	TPCI 6,00% 2024-2031	10 000	10 000	NC	10 000		535,89	A	600,00	19-juil.-26	ACD
TPCI.091	TPCI 5,90% 2024-2029	10 000	10 000	NC	10 000		465,53	A	590,00	26-août-26	ACD
TPCI.092	TPCI 6,00% 2024-2031	10 000	9 900	NC	9 900		473,42	A	600,00	26-août-26	ACD
TPCI.093	TPCI 5,90% 2024-2029	10 000	9 700	NC	9 700		328,14	A	590,00	19-nov.-26	ACD
TPCI.094	TPCI 6,00% 2024-2031	10 000	9 800	NC	9 800		333,70	A	600,00	19-nov.-26	ACD
TPCI.095	TPCI 5,90% 2025-2030	10 000	10 000	NC	10 000		155,18	A	590,00	6-mars-27	ACD
TPCI.096	TPCI 6,00% 2025-2032	10 000	10 000	NC	10 000		157,81	A	600,00	6-mars-27	ACD
TPCI.097	TPCI 5,90% 2025-2030	10 000	10 000	NC	10 000		499,48	A	590,00	5-août-26	ACD
TPCI.098	TPCI 6,00% 2025-2032	10 000	10 000	NC	10 000		507,95	A	600,00	5-août-26	ACD
TPCI.099	TPCI 5,60% 2025-2030	10 000	10 000	NC	10 000		266,96	A	560,00	18-déc.-26	ACD
TPNE.010	TRESOR PUBLIC DU NIGER 6,60 % 2025-2030	10 000	10 000	NC	10 000		197,10	A	660,00	21-févr.-27	ACD
TPNE.02	TRESOR PUBLIC DU NIGER 6,50% 2019 - 2026	10 000	9 900	SP	9 900		557,40	A	650,00	1-août-26	ACD
TPNE.03	TRESOR PUBLIC DU NIGER 6,5% 2020-2027	4 000	3 892	SP	3 892		223,67	A	260,00	31-juil.-26	ACD
TPNE.04	TRESOR PUBLIC DU NIGER 6,30% 2	7 500	7 500	SP	7 500		375,41	A	472,50	24-août-26	ACD
TPNE.05	TPNE 6,15 % 2022-2034	10 000	11 550	SP	11 550		9,86	A	300,82	4-déc.-26	ACD
TPNE.06	TRESOR PUBLIC DU NIGER 6,15% 2022 - 2034	9 000	8 955	SP	8 955		269,93	A	553,50	14-déc.-26	ACD
TPNE.07	TRESOR PUBLIC DU NIGER 6,25 % 2023-2028	7 500	7 500	SP	7 500		452,05	A	468,75	23-juin-26	ACD
TPNE.08	TRESOR PUBLIC DU NIGER 6,60% 2025-2030	10 000	10 000	NC	10 000		278,47	A	660,00	7-janv.-27	ACD
TPNE.09	TRESOR PUBLIC DU NIGER 6,90% 2025-2032	10 000		NC			291,12	A	690,00	7-janv.-27	ACD
TPTG.02	TPTG 6% 2022-2037	10 000	10 000	NC	10 000		338,63	A	600,00	16-nov.-26	ACD
TPTG.03	TPTG 6,45% 2025-2030	10 000	10 000	NC	10 000		169,64	A	645,00	6-mars-27	ACD
TPTG.04	TPTG 6,60% 2025-2032	10 000	10 000	NC	10 000		173,59	A	660,00	6-mars-27	ACD
TPTG.05	TPTG 6,50% 2026-2031	10 000	10 000	NC	10 000		233,29	A	650,00	30-janv.-27	ACD
TPTG.06	TPTG 6,70% 2026-2033	10 000	10 000	NC	10 000		240,47	A	670,00	30-janv.-27	ACD
TOTAL							152 653		1 526 320 000		

OBLIGATIONS D'INSTITUTIONS FINANCIÈRES RÉGIONALES ET INTERNATIONALES

BIDC.04	BIDC-EBID 6,10% 2017-2027	2 500	2 500	NC	2 500		149,99	A	152,50	16-juin-26	ACD
BIDC.05	BIDC-EBID 6,40% 2019-2026	10 000	11 500	NC	11 500		263,43	S	320,00	12-juil.-26	ACD
BIDC.06	BIDC-EBID 6,50 % 2021-2028	4 000	4 618	NC	4 618		16,38	S	131,07	18-nov.-26	ACD
BIDC.07	BIDC-EBID 5,90% 2022-2029	6 000	6 000	NC	6 000		0,97	S	177,48	9-déc.-26	ACD
CRRH.010	CRRH-UEMOA 6,10% 2022-2037	10 000	10 000	NC	10 000		214,01	S	305,00	3-août-26	AC
CRRH.06	CRRH-UEMOA 5,85% 2016-2026	10 000	10 000	NC	10 000		255,33	S	292,50	3-juil.-26	ACD
CRRH.07	CRRH-UEMOA 5,95% 2017-2029	2 917	2 917	NC	2 917		11,32	S	86,77	17-nov.-26	AC
CRRH.08	CRRH-UEMOA 5,95% 2018-2030	4 167	4 125	NC	4 125		116,47	S	123,96	21-juin-26	AC
CRRH.09	CRRH-UEMOA 6,05% 2018-2033	5 333	5 333	NC	5 333		151,58	S	161,33	21-juin-26	AC
TOTAL											

OBLIGATIONS D'ENTREPRISES

Symbole	Titre	Valeur nominale	Cours Précédent	Cours du jour	Cours Référence	Séance de cotation Volume	Valeur	Coupon couru	Période	Coupon d'intérêt Montant net	Eché.	Type Amort
FDFINBF.O1	FIDELIS FINANCE CAP25 7,00% 2023-2028	6 250	6 250	NC	6 250		23,66	S	207,32	20-nov.-26	ACD	
FDFINBF.O2	FIDELIS FINANCE PME ELAN CROISSANCE UMOA 7% 2025-2030	10 000	10 000	NC	10 000		239,72	S	347,12	5-août-26	ACD	
FDFINBF.O3	FIDELIS FINANCE PME ELAN CROISSANCE UMOA 2 - 7% 2025-2030	10 000	10 000	10 000	10 000	447	4 470 000	197,53	S	347,12	27-août-26	ACD
NRMC.O1	NOURMONY HOLDING 7,25% 2024-2029	10 000	10 000	NC	10 000		202,44	S	352,33	26-août-26	ACD	
ORGT.O2	ORAGROUP SA 7,15% 2021-2028	5 000	5 900	NC	5 900		43,95	S	178,75	26-oct.-26	ACD	
PADS.O3	PAD 6,60% 2020-2027	3 000	3 000	NC	3 000		28,13	S	99,00	19-oct.-26	ACD	
PTRC.O1	PETRO IVOIRE 6,80% 2022-2029	10 000	12 500	NC	12 500		324,05	S	333,20	15-juin-26	ACD	
SNTS.O2	SONATEL 6,50% 2020-2027	3 000	3 000	NC	3 000		72,82	S	90,90	16-juil.-26	ACD	
TOTAL						447	4 470 000					
TOTAL - OBLIGATIONS CLASSIQUES						153 100	1 530 790 000					

2. OBLIGATIONS VERTES, SOCIALEMENT RESPONSABLES ET DURABLES (GSS)

Symbole	Titre	Valeur nominale	Cours Précédent	Cours du jour	Cours Référence	Séance de cotation Volume	Valeur	Coupon couru	Période	Coupon d'intérêt Montant net	Eché.	Type Amort
OBLIGATIONS GSS SOUVERAINES												
TOTAL												
OBLIGATIONS GSS D'INSTITUTIONS FINANCIÈRES RÉGIONALES ET INTERNATIONALES												
BIDC.O8	BIDC-EBID GSS BOND 6,50% 2024-2031	10 000	10 000	NC	10 000		235,07	S	322,33	29-juil.-26	ACD	
CRRH.O11	SOCIAL BOND CRRH-UEMOA 6,00% 2025-2040	10 000	10 000	NC	10 000		9,86	S	300,82	4-déc.-26	ACD	
TOTAL												
OBLIGATIONS GSS D'ENTREPRISES												
BABS.O1	GSS BAOBAB 6,80% 2024-2029	10 000	10 000	NC	10 000		82,31	S	320,48	24-oct.-26	ACD	
ECOC.O1	GENDER BOND ECOBANK CI 6,50% 2024-2029	10 000	10 000	NC	10 000		157,07	A	637,00	12-mars-27	ACD	
TOTAL												
TOTAL - OBLIGATIONS VERTES, SOCIALEMENT RESPONSABLES ET DURABLES												

3. FONDS COMMUNS DE TITRISATION DE CREANCES (FCTC)

Symbole	Titre	Valeur nominale	Cours Précédent	Cours du jour	Cours Référence	Séance de cotation Volume	Valeur	Coupon couru	Période	Coupon d'intérêt Montant net	Eché.	Type Amort
FCTC D'ÉTAT ET D'INSTITUTIONS À PARTICIPATION MAJORITAIRE PUBLIQUE												
FEPTC.O1	FCTC EPT 7 % 2023-2030	7 500	7 500	NC	7 500		19,53	T	128,36	27-août-26	ACD	
FEPTC.O2	FCTC EPT 7,25 % 2023-2033	9 375	9 375	NC	9 375		25,34	T	166,52	27-août-26	ACD	
FEPTC.O3	FCTC EPT 7,50% 2023-2038	9 615		NC			26,89	T	176,68	27-août-26	ACD	
FEPTC.O4	FCTC EPT 7,5% 2025-2032	10 000	10 000	NC	10 000		93,94	T	181,88	24-juil.-26	ACD	
FEPTC.O5	FCTC EPT 8% 2025-2035	10 000		NC			100,20	T	194,00	24-juil.-26	ACD	
FEPTC.O6	FCTC EPT 8,5% 2025-2040	10 000		NC			106,46	T	206,13	24-juil.-26	ACD	
TOTAL												
FCTC D'INSTITUTIONS FINANCIÈRES RÉGIONALES ET INTERNATIONALES												
FBOAD.O1	FCTC BOAD DOLI-P 6,10% 2023-2030	4 600	4 600	NC	4 600		63,04	S	142,22	21-sept.-26	AC	
FBOAD.O2	FCTC BOAD DOLI-P 9,50% 2024-2029	5 500	6 238	NC	6 237,55		30,06	S	263,40	20-nov.-26	AC	
TOTAL												

FCTC D'ENTREPRISES

FCAGS.O1	FCTC CROISSANCE AGRICOLE 8% 2025-2032	9 286	9 286	NC	9 286			77,80	S	349,14	31-oct.-26	AC
FCAGS.O2	FCTC CROISSANCE AGRICOLE 9% 2025-2032	9 286	9 286	NC	9 286			87,52	S	392,79	31-oct.-26	AC
FCAS.O1	FCTC CROISSANCE ATLANTIQUE 6,20% 2024-2029	6 844	6 844	NC	6 843.93			71,23	T	99,72	6-juil.-26	AC
FNSBB.O1	FCTC KEUR SAMBA NSIA BANQUE 7% 2025-2030	8 800	8 800	NC	8 800			290,28	S	307,16	20-juin-26	AC
FNSBB.O2	FCTC KEUR SAMBA NSIA BANQUE 9% 2025-2030	8 800	8 800	NC	8 800			373,22	S	394,92	20-juin-26	AC
FNSBC.O2	FCTC KEUR SAMBA NSIA BANQUE CI 7% 2025-2030	8 095	8 095	NC	8 095.24			127,31	T	142,83	20-juin-26	AC
FNSBC.O3	FCTC NSIA BANQUE CI 7,50% 2025-2030	9 444	9 444	NC	9 444.44			61,61	T	171,77	8-août-26	ACD
FNSBC.O4	FCTC ZAKA RMBS NSIA BANQUE CI 7,00% 2025-2036	9 565	9 565	NC	9 565			315,52	S	333,86	20-juin-26	AC
FNSBC.O5	FCTC ZAKA RMBS NSIA BANQUE CI 9,00% 2025-2036	9 565	9 565	NC	9 565			405,66	S	429,25	20-juin-26	AC
FORBC.O1	FCTC KEUR SAMBA ORABANK CI 7% 2025-2030	8 095	8 095	NC	8 095.24			127,31	T	142,83	20-juin-26	AC
FORBT.O1	FCTC ORABANK 7 % 2021-2026	1 667	2 114	NC	2 114.16			22,99	T	28,58	28-juin-26	ACD
FSNBFF.O1	FCTC SONABHY 8,10 % 2025-2031	10 000	10 000	10 000	10 000	21	212 250	157,25	S	380,70	26-sept.-26	ACD
FSNLC.O1	FCTC SENELEC SENIOR 8,15 % 2025-2030	9 500	10 165	NC	10 165			61,52	S	390,31	12-nov.-26	AC
FSNLC.O2	FCTC SENELEC MEZZANINE 10 % 2025-2030	9 500	9 500	9 500	9 500	100	950 000	75,48	S	478,90	12-nov.-26	AC
FSNTS.O1	FCTC SONATEL C-1 6,40 % 2023-2	10 000	10 000	NC	10 000			235,99	S	300,80	19-juil.-26	AC
FSNTS.O2	FCTC SONATEL C-2 6,60 % 2023-2	10 000	9 950	NC	9 950			243,36	S	310,20	19-juil.-26	AC
FTIMC.O1	FCTC TEYLIOM IMMO 7 % 2021-2028	3 333	3 333	NC	3 333.33			1,24	T	57,17	8-sept.-26	ACD
TOTAL								121		1 162 250		
TOTAL - FONDS COMMUNS DE TITRISATION DE CREANCES								121		1 162 250		

4. SUKUK ET TITRES ASSIMILES

Symbole	Titre	Valeur nominale	Cours Précédent	Cours du jour	Cours Référence	Séance de cotation Volume	Coupon couru	Coupon d'intérêt Montant net	Période	Eché.	Type Amort
SUKUK D'ÉTAT ET D'INSTITUTIONS À PARTICIPATION MAJORITAIRE PUBLIQUE											
SUKSN.S2	SUKUK SN 6% 2016-2026	10 000	10 000	NC	10 000		225,00	301,67	S	26-juil.-26	ACD
SUKTG.S1	SUKUK TG 6.5% 2016-2026	10 000	10 300	NC	10 300		232,16	371,86	S	17-août-26	ACD
TOTAL											
SUKUK D'INSTITUTIONS FINANCIÈRES RÉGIONALES ET INTERNATIONALES											
TOTAL											
SUKUK D'ENTREPRISES											
TOTAL											
TOTAL - SUKUK ET TITRES ASSIMILES											

5. OBLIGATIONS CONVERTIBLES EN ACTIONS

Symbole	Titre	Valeur nominale	Cours Précédent	Cours du jour	Cours Référence	Séance de cotation Volume	Coupon couru	Coupon d'intérêt Montant net	Période	Eché.	Type Amort	
SCRC.O1	SUCRIVOIRE SA 8,55 % 2024-2031	10 000	9 900	9 900	9 900	220	2 178 000	127,24	A	829,35	15-avr.-27	ACD
TOTAL							220	2 178 000				
TOTAL - OBLIGATIONS CONVERTIBLES EN ACTIONS							220	2 178 000				

TOTAL - MARCHÉ DES OBLIGATIONS

153 441 1 534 130 250

Légende :
 (##) (*) Ex-Coupon couru (##)Cours de référence amorti / Coupon couru Ex-c (#)Ex-marge de profits
 Cours du jour: Ouv.: Ouverture Clôt.: Clôture Moy.: Moyen
 Type Amort: Type d'Amortissement IF: In Fine AC: Amortissement Constant AD: Amortissement Dégressif ACD: Amortissement Constant Différé
 Période: Périodicité de paiement des coupons A: Annuelle S: Semestrielle T: Trimestrielle
 Eché.: Échéance de paiement des intérêts
 Mentions: NC: Non Coté Ex-c: Ex-coupon ou Ex-droit SP: Suspendu

INFORMATIONS

OPERATIONS EN COURS

Emetteur	Opération
PALM CI	Paiement de dividendes de 501,596 F CFA par action (IRVM applicable de 12 % pour les personnes physiques et 10 % pour les personnes morales), le 29/06/2026
CORIS BANK INTERNATIONAL	Paiement de dividendes de 900 F CFA net par action, le 19/06/2026
TPCI	Première cotation - TPCI 5,85 % 2026-2033 (TPCI.O101), TPCI 6,00 % 2026-2036 (TPCI.O102) - Première cotation le 11 juin 2026
ETAT DU SENEGAL	Première cotation - ETAT DU SENEGAL 6,40 % 2025-2028, ETAT DU SENEGAL 6,60 % 2025-2030, ETAT DU SENEGAL 6,75 % 2025-2032 et ETAT DU SENEGAL 6,95 % 2025-2035 - Première cotation le 10 juin 2026
ONATEL BF	Paiement de dividendes de 145,3214 F CFA net par action, le 15/06/2026

AVIS

Entité	N°	Nature	Objet
BRVM	161-2026	Augmentation de capital	Clôture des souscriptions - actions nouvelles SAFCA CI
BRVM	162-2026	Paiement de dividendes	Paiement de dividendes - Exercice 2025 - PALM CI
BRVM	163-2026	Première cotation	Résultats de première cotation - ETAT DU SENEGAL 6,40 % 2025-2028, ETAT DU SENEGAL 6,60 % 2025-2030, ETAT DU SENEGAL 6,75 % 2025-2032, ETAT DU SENEGAL 6,95 % 2025-2035
BRVM	164-2026	Offre Publique d'Echange	Offre Publique d'Echange - Etat de Côte d'Ivoire

COMMUNIQUES

Emetteur	N°	Nature	Objet
FILTISAC CI	20260610	Etats financiers	Etats financiers - Exercice 2025 - FILTISAC CI
FILTISAC CI	20260610-1	Rapport d'activités du 1er trimestre	Rapport d'activités - 1er trimestre 2026 - FILTISAC CI

QUANTITES RESIDUELLES
MARCHE DES ACTIONS

Symbole	Titre	Quantité résiduelle à l'achat	Cours Achat / Vente		Quantité résiduelle à la vente	Cours de Référence
ABJC	SERVAIR ABIDJAN CI	8 475	Marché	/		3 130
BICB	BIIC BN	178	5,310	/	5,720	5 720
BICC	BICI CI	3	28,340	/	28,500	28 500
BNBC	BERNABE CI	2 110	1,750	/		1 750
BOAB	BANK OF AFRICA BN	583	8,600	/	8,650	8 600
BOABF	BANK OF AFRICA BF	7	5,500	/	5,550	5 550
BOAC	BANK OF AFRICA CI	6 204	8,800	/	8,840	8 805
BOAM	BANK OF AFRICA ML	610	4,630	/	4,635	4 635
BOAN	BANK OF AFRICA NG	225	3,735	/	3,740	3 735
BOAS	BANK OF AFRICA SENEGAL	66	7,315	/	7,350	7 350
CABC	SICABLE CI	3	3,970	/	3,975	3 975
CBIBF	CORIS BANK INTERNATIONAL	16	21,600	/	21,800	21 600
CFAC	CFAO MOTORS CI	39	1,580	/	1,585	1 580
CIEC	CIE CI	71	4,900	/	4,950	4 950
ECOC	ECOBANK COTE D'IVOIRE	250	16,505	/	16,700	16 700
ETIT	ECOBANK TRANS. INCORP. TG	35 353	32	/	33	32
FTSC	FILTISAC CI	1	2,280	/	2,290	2 290
LNBB	LOTIERIE NATIONALE DU BENIN	584	3,820	/	3,830	3 830
NEIC	NEI-CEDA CI	16	1,990	/	1,995	1 990
NSBC	NSIA BANQUE COTE D'IVOIRE	823	19,000	/	19,240	19 000
N TLC	NESTLE CI	53	Marché	/		15 200
ONTBF	ONATEL BF	12	2,905	/	2,950	2 950
ORAC	ORANGE COTE D'IVOIRE	9	15,505	/	15,900	15 900
ORGT	ORAGROUP TOGO	812	2,715	/	2,745	2 715
PALC	PALM CI	3	8,670	/	8,690	8 690
PRSC	TRACTAFRIC MOTORS CI	60	4,050	/	4,200	4 200
SAFC	SAFCA CI	500	3,685	/	3,700	3 700
SCRC	SUCRIVOIRE	35	2,895	/	2,900	2 900
SDCC	SODE CI	80	11,815	/	11,950	11 950
SDSC	AFRICA GLOBAL LOGISTICS CI	19	1,975	/	1,980	1 980
SEMC	EVIOSYS PACKAGING SIEM CI	80	1,550	/	1,575	1 575
SGBC	SOCIETE GENERALE COTE D'IVOIRE	66	38,705	/	39,000	38 800
SHEC	VIVO ENERGY CI	45	2,055	/	2,075	2 055
SIBC	SOCIETE IVOIRIENNE DE BANQUE	15	8,660	/	8,670	8 670
SICC	SICOR CI	2	4,450	/	4,820	4 820
SIVC	ERIUM CI (Ex AIR LIQUIDE CI)	18	2,750	/	2,840	2 840
SLBC	SOLIBRA CI	10	38,700	/	39,500	38 010
SMBC	SMB CI	22	16,200	/	16,290	16 250
SNTS	SONATEL SN	105	28,245	/	28,250	28 250
SOGC	SOGB CI	10	8,445	/	8,450	8 450
SPHC	SAPH CI	327	7,300	/	7,495	7 300
STAC	SETAO CI	3	Marché	/		3 340
STBC	SITAB CI	6	21,870	/	21,895	21 895
TTL C	TOTALENERGIES MARKETING CI	368	2,800	/	2,890	2 890
TTL S	TOTALENERGIES MARKETING SN	20	3,405	/	3,440	3 440
UNLC	UNILEVER CI	2	58,500	/	59,300	59 345
UNXC	UNIWAX CI	11	1,940	/	1,950	1 950

QUANTITES RESIDUELLES

MARCHE DES DROITS

Symbole	Titre	Quantité résiduelle à l'achat	Cours Achat / Vente	Quantité résiduelle à la vente	Cours de Référence
---------	-------	-------------------------------	---------------------	--------------------------------	--------------------

QUANTITES RESIDUELLES
MARCHE DES OBLIGATIONS

Symbole	Titre	Quantité résiduelle à l'achat	Cours Achat / Vente	Quantité résiduelle à la vente	Cours de Référence
FBOAD.O1	FCTC BOAD DOLI-P 6,10% 2023-2030		/ 4,600	35	4 600
FBOAD.O2	FCTC BOAD DOLI-P 9,50% 2024-2029	110	6,237.55 /		6 238
FCAGS.O1	FCTC CROISSANCE AGRICOLE 8% 2025-2032		/ 9,286	815	9 286
FCAGS.O2	FCTC CROISSANCE AGRICOLE 9% 2025-2032	10	Marché /		9 286
FCAS.O1	FCTC CROISSANCE ATLANTIQUE 6,20% 2024-2029		/		6 844
FEPTC.O1	FCTC EPT 7 % 2023-2030		/		7 500
FTIMC.O1	FCTC TEYLIOM IMMO 7 % 2021-2028		/		3 333
FORBT.O1	FCTC ORABANK 7 % 2021-2026		/		2 114
FSNBFF.O1	FCTC SONABHY 8,10 % 2025-2031	182	10,000 /		10 000
FSNLC.O1	FCTC SENELEC SENIOR 8,15 % 2025-2030	161	9,500 /		10 165
FSNLC.O2	FCTC SENELEC MEZZANINE 10 % 2025-2030		/ 9,500	1 150	9 500
FSNTS.O1	FCTC SONATEL C-1 6,40 % 2023-2		/		10 000
FSNTS.O2	FCTC SONATEL C-2 6,60 % 2023-2		/		9 950
FNSBB.O2	FCTC KEUR SAMBA NSIA BANQUE 9% 2025-2030		/		8 800
FNSBC.O2	FCTC KEUR SAMBA NSIA BANQUE CI 7% 2025-2030		/		8 095
FNSBC.O3	FCTC NSIA BANQUE CI 7,50% 2025-2030		/		9 444
FNSBC.O4	FCTC ZAKA RMBS NSIA BANQUE CI 7,00% 2025-2036		/		9 565
FNSBC.O5	FCTC ZAKA RMBS NSIA BANQUE CI 9,00% 2025-2036		/		9 565
FORBC.O1	FCTC KEUR SAMBA ORABANK CI 7% 2025-2030		/		8 095
FEPTC.O2	FCTC EPT 7,25 % 2023-2033		/		9 375
FEPTC.O3	FCTC EPT 7,50% 2023-2038		/		9 615
FEPTC.O4	FCTC EPT 7,5% 2025-2032		/ 10,000	4 994	10 000
FEPTC.O5	FCTC EPT 8% 2025-2035		/		10 000
FEPTC.O6	FCTC EPT 8,5% 2025-2040		/		10 000
FNSBB.O1	FCTC KEUR SAMBA NSIA BANQUE 7% 2025-2030		/		8 800
BIDC.O4	BIDC-EBID 6.10% 2017-2027		/		2 500
BIDC.O5	BIDC-EBID 6,40% 2019-2026		/ 11,500	2	11 500
BIDC.O6	BIDC-EBID 6,50 % 2021-2028		/		4 618
BIDC.O7	BIDC-EBID 5,90% 2022-2029		/		6 000
CRRH.O10	CRRH-UEMOA 6,10% 2022-2037		/		10 000
CRRH.O6	CRRH-UEMOA 5.85% 2016-2026		/		10 000
TPTG.O3	TPTG 6,45% 2025-2030		/ 10,000	30	10 000
TPTG.O4	TPTG 6,60% 2025-2032		/		10 000
TPTG.O5	TPTG 6,50% 2026-2031		/		10 000
TPTG.O6	TPTG 6,70% 2026-2033		/ 10,000	1 000	10 000
TPNE.O5	TPNE 6,15 % 2022-2034		/		11 550
TPNE.O6	TRESOR PUBLIC DU NIGER 6,15% 2022 - 2034		/		8 955
TPNE.O7	TRESOR PUBLIC DU NIGER 6,25 % 2023-2028		/		7 500
TPNE.O8	TRESOR PUBLIC DU NIGER 6,60% 2025-2030		/		10 000
TPNE.O9	TRESOR PUBLIC DU NIGER 6,90% 2025-2032		/		10 000
TPTG.O2	TPTG 6% 2022-2037		/		10 000
TPCI.O98	TPCI 6,00% 2025-2032		/		10 000
TPCI.O99	TPCI 5,60% 2025-2030		/		10 000
TPNE.O10	TRESOR PUBLIC DU NIGER 6,60 % 2025-2030		/		10 000
TPNE.O2	TRESOR PUBLIC DU NIGER 6,50% 2019 - 2026		/		9 900
TPNE.O3	TRESOR PUBLIC DU NIGER 6,5% 2020-2027		/		3 892
TPNE.O4	TRESOR PUBLIC DU NIGER 6,30% 2		/		7 500
TPCI.O92	TPCI 6,00% 2024-2031		/ 10,000	140	9 900
TPCI.O93	TPCI 5,90% 2024-2029		/ 9,700	2 500	9 700
TPCI.O94	TPCI 6,00% 2024-2031		/		9 800

TPCI.095	TPCI 5,90% 2025-2030	/			10 000
TPCI.096	TPCI 6,00% 2025-2032	/			10 000
TPCI.097	TPCI 5,90% 2025-2030	/			10 000
TPCI.086	TPCI 6,00 % 2023 - 2030	/	10,000	150	10 000
TPCI.087	TPCI 5,90% 2024-2029	/	9,700	170	9 700
TPCI.088	TPCI 6,00% 2024-2031	/	10,000	120	10 000
TPCI.089	TPCI 5,90% 2024-2029	/			12 100
TPCI.090	TPCI 6,00% 2024-2031	/	9,800	291	10 000
TPCI.091	TPCI 5,90% 2024-2029	/			10 000
TPCI.080	TPCI 6% 2023-2030	/			10 000
TPCI.081	TPCI 5,90% 2023-2028	/			10 500
TPCI.082	TPCI 6,00% 2023-2030	/	10,000	16 348	9 900
TPCI.083	TPCI 5,90 % 2023-2028	/	10,000	1	9 900
TPCI.084	TPCI 6,00 % 2023-2030	/	10,000	20 442	10 000
TPCI.085	TPCI 5,90 % 2023 - 2028	/			10 000
TPCI.074	TPCI 5,85% 2022-2042	/			8 947
TPCI.075	TPCI 5,65% 2022-2029	/			10 700
TPCI.076	TPCI 5,75% 2022-2032	/			10 500
TPCI.077	TPCI (TAUX DE BASE + SPREAD) % 2022-2029	/			10 000
TPCI.078	TPCI 5,65% 2022-2029	/			10 000
TPCI.079	TPCI 5,75% 2023-2030	/			8 600
TPCI.068	TPCI 5,90 % 2022-2037	/			10 000
TPCI.069	TPCI 5,75 % 2022-2037	/			10 000
TPCI.070	TPCI 5,75 % 2022-2037	/			10 000
TPCI.071	TPCI 5,65% 2022-2032	/			10 000
TPCI.072	TPCI 5,65% 2022-2029	/			8 000
TPCI.073	TPCI 5,75% 2022-2032	/			8 750
TPCI.062	TPCI 5,80 % 2021 -2028	/			6 000
TPCI.063	TPCI 5,90% 2021 -2031	/			7 500
TPCI.064	TPCI 5,80 % 2021 - 2028	/			5 969
TPCI.065	TPCI 5,90 % 2021-2031	/			7 500
TPCI.066	TPCI 5,90% 2021-2031	/			7 300
TPCI.067	TPCI 5,90 % 2021-2036	/	10,000	19 995	10 000
TPCI.056	TPCI 5,90% 2020- 2030	/			7 726
TPCI.057	TPCI 5,80% 2020-2027	/			3 880
TPCI.058	TPCI 5,80% 2021-2028	/			4 000
TPCI.059	TPCI 5,90% 2021-2031	/			6 469
TPCI.060	TPCI 5,80% 2021-2028	/			10 000
TPCI.061	TPCI 5,90% 2021-2031	/			10 000
TPCI.050	TPCI 5,90% 2020-2030	/			6 250
TPCI.051	TPCI 5,80 % 2020-2027	/			4 000
TPCI.052	TPCI 5,90 % 2020 -2030	/			6 250
TPCI.053	TPCI 5,80% 2020-2027	/			4 240
TPCI.054	TPCI 5,90% 2020-2030	/			6 250
TPCI.055	TPCI 5,80% 2020 -2027	/			4 000
TPCI.044	TPCI 5,80% 2020 - 2027	/			9 800
TPCI.045	TPCI 5,80% 2020 -2027	/			4 000
TPCI.046	TPCI 5,90% 2020 - 2030	/			6 375
TPCI.047	TPCI 5,80% 2020 - 2027	/			4 100
TPCI.048	TPCI 5,80% 2020- 2027	/			4 039
TPCI.049	TPCI 5,90% 2020- 2030	/			6 303
TPCI.038	TPCI 5,75% 2019-2026	/	2,000	80	1 990
TPCI.039	TPCI 5,75% 2019 - 2026	/			2 000
TPCI.040	TPCI 5,75% 2019-2026	/			2 000
TPCI.041	TPCI 5,80% 2020-2027	/			10 000

TPCI.O42	TPCI 5,90% 2020-2030			/	10,000	116	10 000
TPCI.O43	TPCI 5,90% 2020 - 2030			/			10 000
TPCI.O31	TPCI 5,75% 2019 - 2026			/			10 230
TPCI.O32	TPCI 2,23% 2019-2026			/			10 000
TPCI.O34	TPCI 6% 2019-2029			/			3 675
TPCI.O35	TPCI 5,75% 2019 -2026			/			10 000
TPCI.O36	TPCI 5,75% 2019- 2026			/			10 000
TPCI.O37	TPCI 5,80% 2019-2026			/			2 011
TPCI.O21	TPCI 6% 2016-2028			/	10,000	63	10 000
TPCI.O22	TPCI 5.90% 2016 - 2026			/			10 000
TPCI.O23	TPCI 5.90% 2016-2026			/			10 000
TPCI.O24	TPCI 6.25% 2017-2029			/			9 700
TPCI.O28	TPCI 6% 2018 - 2026			/			9 200
TPCI.O29	TPCI 6% 2018-2026			/	10,000	86	10 000
TPBJ.O5	TPBJ 5,85 % 2022-2042			/			10 000
TPBJ.O6	TPBJ 5,75% 2022-2037			/			10 000
TPBJ.O7	TPBJ 5,70% 2023-2030			/			10 000
TPBJ.O8	TPBJ 6,20% 2023-2038			/			10 000
TPBJ.O9	TPBJ 6,00% 2025-2032			/			9 980
TPCI.O100	TPCI 5,85% 2025-2032			/			10 000
TPBF.O4	TPBF 6.50% 2017-2027			/			10 340
TPBF.O8	TPBF 6,50% 2019-2027	153	9,650	/			9 650
TPBF.O9	TPBF 6,50% 2019 - 2027			/	11,499	6	11 499
TPBJ.O10	TPBJ 6,15% 2025-2035			/	10,000	350	10 000
TPBJ.O3	TPBJ 6,50% 2020-2028			/			10 000
TPBJ.O4	TPBJ 5,50 % 2022-2037			/			10 000
TPBF.O20	ETAT DU BURKINA 6,55% 2024-2031			/	Marché	25	10 000
TPBF.O21	ETAT DU BURKINA 6,50% 2024-2029			/			9 650
TPBF.O22	ETAT DU BURKINA 6,80% 2024-2032			/			10 000
TPBF.O23	ETAT DU BURKINA 6,60% 2025-2030			/			10 300
TPBF.O24	ETAT DU BURKINA 6,80% 2025-2032			/	10,000	203	9 995
TPBF.O25	ETAT DU BURKINA 7% 2025-2035			/	10,000	108	10 000
TPBF.O14	TPBF 6,30% 2022-2034			/			9 799
TPBF.O15	ETAT DU BURKINA 6,30 % 2022-2			/	9,990	7	10 000
TPBF.O16	ETAT DU BURKINA 6% 2023-2028	10	9,600	/	10,000	46	10 000
TPBF.O17	TPBF 6,30 % 2023-2030			/			10 000
TPBF.O18	TPBF 6,50% 2023-2033			/	9,950	193	9 950
TPBF.O19	ETAT DU BURKINA 6,30% 2024-2029			/	10,000	2	10 000
PTRC.O1	PETRO IVOIRE 6,80% 2022-2029			/	12,500	43	12 500
SNTS.O2	SONATEL 6,50% 2020-2027			/			3 000
TPBF.O10	TPBF 6,50% 2020 - 2028	10	3,216.69	/			3 333
TPBF.O11	TPBF 6,50 % 2020-2028			/			4 127
TPBF.O12	TPBF 6.50% 2021-2031			/			9 990
TPBF.O13	TPBF 6,50 % 2021 - 2031			/	9,700	49	9 600
FDFINBF.O1	FIDELIS FINANCE CAP25 7,00% 2023-2028			/			6 250
FDFINBF.O2	FIDELIS FINANCE PME ELAN CROISSANCE UMOA 7% 2025-2030			/	10,000	180	10 000
FDFINBF.O3	FIDELIS FINANCE PME ELAN CROISSANCE UMOA 2 - 7% 2025-2030			/	10,000	189	10 000
NRMC.O1	NOURMONY HOLDING 7,25% 2024-2029			/			10 000
ORGT.O2	ORAGROUP SA 7,15% 2021-2028			/	Marché	24	5 900
PADS.O3	PAD 6,60% 2020-2027			/	3,000	28	3 000
EOS.O30	ETAT DU SENEGAL 6,40% 2025-2028			/			10 000
EOS.O31	ETAT DU SENEGAL 6,60% 2025-2030			/			10 000
EOS.O32	ETAT DU SENEGAL 6,75% 2025-2032			/			10 000
EOS.O33	ETAT DU SENEGAL 6,95% 2025-2035			/			10 000
EOS.O8	ETAT DU SENEGAL 5,95% 2022-2034			/			10 000

EOS.O9	ETAT DU SENEGAL 6,00 % 2023-20	/			9 800
EOS.O24	ETAT DU SENEGAL 6,75% 2025-2032	/			9 800
EOS.O25	ETAT DU SENEGAL 6,95% 2025-2035	/			9 500
EOS.O26	ETAT DU SENEGAL 6,40% 2025-2028	/	9,950	20 285	9 950
EOS.O27	ETAT DU SENEGAL 6,60% 2025-2030	/	9,900	22 320	9 950
EOS.O28	ETAT DU SENEGAL 6,75% 2025-2032	/	9,800	2 150	10 000
EOS.O29	ETAT DU SENEGAL 6,95% 2025-2035	/	10,000	235	10 000
EOS.O18	ETAT DU SENEGAL 6,40 % 2025-20	/			9 950
EOS.O19	ETAT DU SENEGAL 6,60 % 2025-2030	/			10 000
EOS.O20	ETAT DU SENEGAL 6,75 % 2025-20	/			9 700
EOS.O21	ETAT DU SENEGAL 6,95 % 2025-20	/	10,000	4	10 000
EOS.O22	ETAT DU SENEGAL 6,40% 2025-202	/			9 800
EOS.O23	ETAT DU SENEGAL 6,60% 2025-203	/	10,000	15	10 000
EOS.O12	ETAT DU SENEGAL 6,15 % 2023-2028	/			9 700
EOS.O13	ETAT DU SENEGAL 6,30 % 2023-2030	/			9 999
EOS.O14	ETAT DU SENEGAL 6,50 % 2023-2033	/	9,800	4 997	10 000
EOS.O15	ETAT DU SENEGAL 6,25 % 2024-2029	/			10 000
EOS.O16	ETAT DU SENEGAL 6,45 % 2024-2031	/	10,000	470	10 000
EOS.O17	ETAT DU SENEGAL 6,65 % 2024-2034	/			10 000
EOM.O6	ETAT DU MALI 6,50% 2020-2027	/			4 000
EOM.O7	ETAT DU MALI 6.50% 2021-2031	/	6,250	3	6 250
EOM.O8	ETAT DU MALI 6,20 % 2022-2032	/	10,000	200	10 000
EOM.O9	ETAT DU MALI 6,30% 2022-2032	/			9 795
EOS.O10	ETAT DU SENEGAL 6,15 % 2023-2030	/			10 000
EOS.O11	ETAT DU SENEGAL 6,35 % 2023-2033	/	10,000	7 004	10 000
EOM.O19	ETAT DU MALI 6,55% 2025-2032	/			10 000
EOM.O20	ETAT DU MALI 6,35% 2025-2030	/			10 000
EOM.O21	ETAT DU MALI 6,55% 2026-2036	/			10 000
EOM.O22	ETAT DU MALI 6,35% 2026-2033	/			10 000
EOM.O4	ETAT DU MALI 6,50% 2019-2027	/			4 620
EOM.O5	ETAT DU MALI 6,50% 2020-2028	/			3 933
EOM.O13	ETAT DU MALI 6,50 % 2024-2034	/			10 000
EOM.O14	ETAT DU MALI 3,00 % 2024-2031	/			10 000
EOM.O15	ETAT DU MALI 6,55 % 2024-2031	/			10 000
EOM.O16	ETAT DU MALI 6,35 % 2024-2029	/			10 000
EOM.O17	ETAT DU MALI 6,55% 2025-2032	/			10 000
EOM.O18	ETAT DU MALI 6,35% 2025-2030	/			10 000
CRRH.O7	CRRH-UEMOA 5.95% 2017-2029	/	2,917	150	2 917
CRRH.O8	CRRH-UEMOA 5.95% 2018-2030	/			4 125
CRRH.O9	CRRH-UEMOA 6.05% 2018-2033	/			5 333
EOM.O10	ETAT DU MALI 6,20 % 2022-2029	/			10 000
EOM.O11	ETAT DU MALI 6,40 % 2023-2030	/	10,000	22	10 000
EOM.O12	ETAT DU MALI 6,50 % 2023-2030	/			9 800
BABS.O1	GSS BAOBAB 6,80% 2024-2029	/	9,900	2 065	10 000
BIDC.O8	BIDC-EBID GSS BOND 6,50% 2024-2031	/			10 000
CRRH.O11	SOCIAL BOND CRRH-UEMOA 6,00% 2025-2040	/			10 000
ECOC.O1	GENDER BOND ECOBANK CI 6,50% 2024-2029	/			10 000

SUKUK ET TITRES ASSIMILES

Symbole	Titre	Quantité résiduelle à l'achat	Cours Achat / Vente	Quantité résiduelle à la vente	Cours de Référence
SUKSN.S2	SUKUK SN 6% 2016-2026	/			10 000
SUKTG.S1	SUKUK TG 6.5% 2016-2026	/	10,000	12	10 300

CALENDRIER DES ASSEMBLEES GENERALES
ANNEE : 2026

Société	Nature	Date	Heure	Lieu
SODECI	Ordinaire	30/06/2026	08:30:00	Espace CRYSTAL sis à Abidjan Zone 4C
NEI-CEDA CI	Ordinaire	25/06/2026	10:00:00	Hôtel TIAMA, Abidjan-Plateau
VIVO ENERGY CI	Ordinaire	24/06/2026	10:00:00	Espace JECKAD, Angré 7e tranche Rue L155, à côté de l'Hôtel Silver Moon
CIE CI	Ordinaire	24/06/2026	08:30:00	Visioconférence
SMB	Ordinaire	23/06/2026	09:30:00	Amphithéâtre de la CGECI (La Maison de l'Entreprise) sis à Abidjan-Plateau, à l'Angle du Boulevard de la République et de l'Avenue Lamblin ou par visioconférence
SAFCA CI	Mixte	23/06/2026	09:00:00	Siège de Alios Finance Côte d'Ivoire, sis à Abidjan Commune de Treichville, Rue des carrossiers, zone 3
CFAO MOTORS CI	Ordinaire	23/06/2026	09:00:00	Siège social sis à Abidjan, 117, Boulevard de Marseille
SGB CI	Mixte	22/06/2026	15:00:00	Espace Latrille Events, sis à Abidjan commune de Cocody, aux Deux-Plateaux Boulevard Latrille
FILTISAC CI	Ordinaire	18/06/2026	10:00:00	Immeuble C.R.R.A.E - U.M.O.A ABIDJAN - Plateau (RCI)
TOTALENERGIES MARKETING SN	Ordinaire	17/06/2026	10:00:00	Noom Hôtel Dakar Sea Plaza (ex Radisson Blu de Dakar)
BERNABE CI	Ordinaire	15/06/2026	10:00:00	ABIDJAN, à la salle de conférence GEWELS de la Maison du Patronat Ivoirien (CGECI) au Plateau
NESTLE CI	Ordinaire	11/06/2026	10:00:00	L'ESPACE LATRILLE EVENTS situé à Abidjan, Cocody, Deux Plateaux, Boulevard Latrille, Carrefour Duncan
SERVAIR ABIDJAN CI	Ordinaire	10/06/2026	10:30:00	Salle JEWELS de la Maison de l'Entreprise (CGECI) sise au Plateau, Avenue Lamblin
SOLIBRA	Ordinaire	05/06/2026	09:00:00	Salle Jewels de la Maison de l'Entreprise sise au Plateau, Avenue Lamblin
ECOBANK TG	Ordinaire	03/06/2026	10:30:00	Salle de Conférence du Centre Panafricain Ecobank, 2365, Boulevard du Mono, Lomé, Togo
SOGB	Ordinaire	28/05/2026	10:30:00	Immeuble CRRAE - UEMOA sis à Abidjan Plateau
SETAO CI	Ordinaire	28/05/2026	10:00:00	Hôtel TIAMA (salon EBENE) - Abidjan Plateau
SICOR	Ordinaire	22/05/2026	09:00:00	Siège de la Société à l'Usine SICOR de Jacqueville
SUCRIVOIRE	Ordinaire	21/05/2026	09:30:00	Par visioconférence via la plateforme web dédiée à l'Assemblée Générale ou en présentiel à la Salle de conférence de la CRRAE-UMOA) Abidjan Plateau (Côte d'Ivoire)
TOTAL	Ordinaire	21/05/2026	10:00:00	Sofitel Abidjan Hôtel Ivoire sis au Boulevard Hassan II, Cocody Abidjan Côte d'Ivoire
SIB	Ordinaire	12/05/2026	10:00:00	Par Visioconférence ou en présentiel à la CRRAE-UMOA (Abidjan - Plateau, Angle Boulevard Botreau Roussel, Rue Privée CRRAE-UMOA)
ECOBANK TG	Extraordinaire	07/05/2026	10:30:00	Par Visioconférence
BICI CI	Ordinaire	04/05/2026	10:00:00	Auditorium de la Maison des Entreprises (CGECI) sise au Plateau
BANK OF AFRICA BN	Ordinaire	30/04/2026	10:00:00	GOLDEN TULIP LE DIPLOMATE à Cotonou
ORANGE CI	Ordinaire	29/04/2026	10:00:00	En présentiel au siège de la société, sis à Abidjan, Cocody Riviera Golf, Boulevard de France, Immeuble Orange Village ou par visioconférence en envoyant un courrier électronique à l'adresse ag2026-orangeci@quorumenligne.com
ONATEL BF	Ordinaire	29/04/2026	10:30:00	AZALAÏ HÔTEL, OUAGADOUGOU-BURKINA FASO
ECOBANK CI	Ordinaire	28/04/2026	10:00:00	Par Visioconférence ou en présentiel à l'hôtel Radisson Blu, sis à Abidjan Port-Bouët, route de l'Aéroport International Félix Houphouët Boigny
SONATEL	Ordinaire	16/04/2026	10:00:00	Visioconférence, au NOOM Hôtel à Dakar
CORIS BANK INTERNATIONAL	Ordinaire	16/04/2026	09:00:00	Sopatel Hôtel Silmandé SA
BANK OF AFRICA CI	Ordinaire	15/04/2026	10:00:00	Salle Fromager de l'hôtel IVOTEL du Plateau (10ème étage)
BANK OF AFRICA ML	Ordinaire	14/04/2026	09:30:00	Siège de la banque à l'Immeuble BANK OF AFRICA, Avenue du Mali, Quartier ACI 2000
PALM CI	Ordinaire	14/04/2026	09:00:00	Salle de Conférence de la CRRAE-UMOA à Abidjan-Plateau (Côte d'Ivoire) ou par VISIOCONFERENCE, via la plateforme web dédiée
SAPH CI	Ordinaire	09/04/2026	09:00:00	Salle de Conférence de la CRRAE-UMOA à Abidjan-Plateau en présentiel ou par visioconférence, via la plateforme web dédiée à l'Assemblée Générale
BANK OF AFRICA SN	Ordinaire	07/04/2026	09:30:00	Immeuble Elan II au 2ème Etage, Almadies, Zone 12, Route de Ngor à Dakar
BANK OF AFRICA NG	Ordinaire	03/04/2026	10:00:00	Centre de Formation de BOA-NIGER (BOA-Siège)

SICABLE	Ordinaire	27/03/2026	10:00:00	Hôtel TIAMA, à ABIDJAN
UNILEVER CI	Ordinaire	27/03/2026	10:00:00	Salle Sirocco 1 de l'Hôtel Novotel Adagio, situé à Marcory Boulevard Felix Houphouet Boigny ex VGE, à proximité de l'Hôtel Azalaï ou par Visioconférence en envoyant un courriel à l'adresse : servicesfinanciers@hudson-cie.com
BANK OF AFRICA BF	Ordinaire	23/03/2026	10:00:00	AZALAI Hôtel à la salle DIMAKO

L'actualité de la BRVM sur nos plateformes digitales

Infos BRVM

Pour recevoir les informations boursières par SMS, souscrivez :



Côte d'Ivoire : *430#
Bénin : *430*15#



Côte d'Ivoire : #139#
Burkina Faso : *310#



Côte d'Ivoire : *431#
Niger : *512*9#
Togo : *310#

Site web

www.brvm.org

Application Mobile

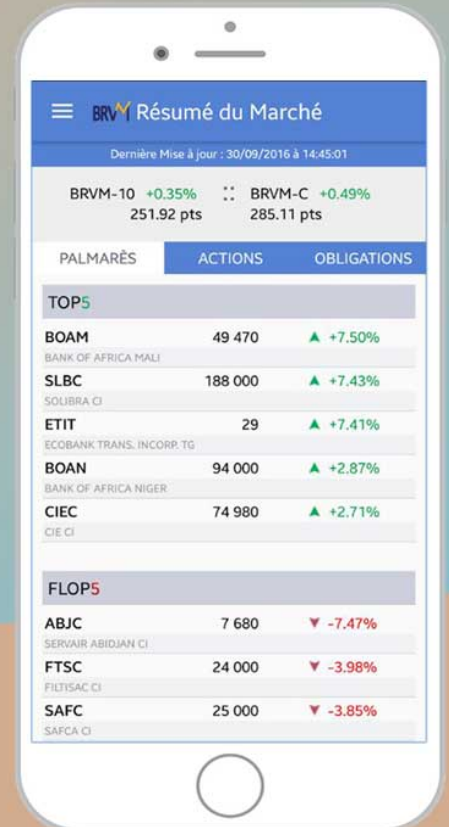

Disponible sur
 Google play

Disponible sur
 App Store



Nous suivre sur :



AVIS N° 161- 2026 / BRVM / DG

Droit Préférentiel de Souscription
SAFCA CI

Clôture des souscriptions

La Bourse Régionale des Valeurs Mobilières (BRVM) porte à la connaissance du public et des intervenants du marché que, dans le cadre de l'augmentation de capital par apport en numéraire de la société SAFCA CI (symbole : SAFCA), la date de clôture de la période de souscription aux actions nouvelles est fixée au **jeudi 11 juin 2026**.

Pour toute information complémentaire concernant cet avis, veuillez contacter la BRVM à son siège ou les Antennes Nationales de Bourse établies dans chaque pays membre de l'UEMOA.

Fait à Abidjan, le 10 juin 2026

Le Directeur Général



Edoh Kossi AMENOUNVE, Ph. D.

LA R D

AVIS N° 162 - 2026 / BRVM / DG

PALM CI

Paiement de dividendes Exercice 2025

La Bourse Régionale des Valeurs Mobilières (BRVM) porte à la connaissance du public et des intervenants du marché que la société PALM CÔTE D'IVOIRE mettra en paiement le **29 juin 2026**, son dividende annuel de **501,596 FCFA** par action (IRVM applicable de 12 % pour les personnes physiques et 10 % pour les personnes morales), au titre de l'exercice 2025.

La date de fermeture des registres étant fixée au lundi 29 juin 2026, le titre PALM CI (symbole : PALC) cotera ex-dividende à partir du vendredi 26 juin 2026.

Par conséquent, tous les ordres de bourse en attente dans le système de négociation à cette date, seront annulés.

Pour toute information complémentaire, veuillez contacter la SGI SOCIETE GENERALE CAPITAL SECURITIES WEST AFRICA, 01 BP 1355 Abidjan 01, Tél. : (225) 27 20 20 12 65, Fax : (225) 27 20 20 14 89.

Fait à Abidjan, le 10 juin 2026

Le Directeur Général



The image shows a blue circular stamp of the Bourse Régionale des Valeurs Mobilières (BRVM) with the text "LE DIRECTEUR GENERAL" in the center. A blue ink signature is written over the stamp.

Dr. Edoh Kossi AMENOUNVE

AVIS N° 163 - 2026 / BRVM / DG

Emprunts obligataires

" ETAT DU SENEGAL 6,40 % 2025-2028 "

" ETAT DU SENEGAL 6,60 % 2025-2030 "

" ETAT DU SENEGAL 6,75 % 2025-2032 "

" ETAT DU SENEGAL 6,95 % 2025-2035 "

RESULTATS DE PREMIERE COTATION

La Bourse Régionale des Valeurs Mobilières (BRVM) porte à la connaissance du public et des intervenants du marché que la première cotation des emprunts « ETAT DU SENEGAL 6,40 % 2025-2028 », « ETAT DU SENEGAL 6,60 % 2025-2030 », « ETAT DU SENEGAL 6,75 % 2025-2032 » et « ETAT DU SENEGAL 6,95 % 2025-2035 » a eu lieu ce **mercredi 10 juin 2026**.

Lesdites obligations ont coté à 10 000 FCFA chacune, 300 titres « ETAT DU SENEGAL 6,40 % 2025-2028 », 100 titres « ETAT DU SENEGAL 6,60 % 2025-2030 », 100 titres « ETAT DU SENEGAL 6,75 % 2025-2032 » et 100 titres « ETAT DU SENEGAL 6,95 % 2025-2035 » ont été échangés, pour un montant total de 6 000 000 FCFA

5 651 057 obligations « ETAT DU SENEGAL 6,40 % 2025-2028 », 21 876 126 obligations « ETAT DU SENEGAL 6,60 % 2025-2030 », 15 714 892 obligations « ETAT DU SENEGAL 6,75 % 2025-2032 » et 19 548 964 obligations « ETAT DU SENEGAL 6,95 % 2025-2035 » ont été admises au Compartiment des obligations de la BRVM, pour une capitalisation boursière totale de 627,91 milliards de Francs CFA.

Pour toute information complémentaire concernant cet avis, veuillez contacter la BRVM à son siège ou les Antennes Nationales de Bourse établies dans chacun des pays de l'UEMOA.

Fait à Abidjan, le 10 juin 2026

Le Directeur Général



Edoh Kossi AMENOUNVE, Ph. D.

A X J

AVIS N° 164 - 2026 / BRVM / DG

ÉTAT DE COTE D'IVOIRE

Offre Publique d'Echange

La Bourse Régionale des Valeurs Mobilières (BRVM) porte à la connaissance du public et des intervenants du marché que l'ÉTAT DE COTE D'IVOIRE, à travers la DIRECTION GENERALE DES FINANCEMENTS, envisage une opération d'Offre Publique d'Echange de titres portant sur 45 Emprunts obligataires cotés.

L'émetteur propose, par cette opération, aux détenteurs des titres listés dans le tableau ci-dessous, d'échanger les montants des échéances du 1er juillet 2026 au 31 décembre 2026 en souscrivant à de nouvelles obligations de maturités de 5 et 7 ans dont les taux d'intérêts sont respectivement de 5,45 % et 5,70 %.

Symboles	Désignations
TPCI.O35	TPCI 5,75% 2019-2026
TPCI.O89	TPCI 5,90% 2024-2029
TPCI.O90	TPCI 6% 2024-2031
TPCI.O48	TPCI 5,80% 2020-2027
TPCI.O49	TPCI 5,90% 2020-2030
TPCI.O72	TPCI 5,65% 2022-2029
TPCI.O73	TPCI 5,75% 2022-2032
TPCI.O74	TPCI 5,85% 2022-2042
TPCI.O81	TPCI 5,90% 2023-2028
TPCI.O82	TPCI 6% 2023-2030
TPCI.O28	TPCI 6% 2018-2026
TPCI.O97	TPCI 5,90% 2025-2030
TPCI.O98	TPCI 6% 2025-2032
TPCI.O64	TPCI 5,80% 2021-2028
TPCI.O36	TPCI 5,75% 2019-2026
TPCI.O91	TPCI 5,90% 2024-2029
TPCI.O92	TPCI 6,00% 2024-2031
TPCI.O50	TPCI 5,90% 2020-2030
TPCI.O24	TPCI 6,25% 2017-2029
TPCI.O65	TPCI 5,90% 2021-2031
TPCI.O51	TPCI 5,80% 2020-2027
TPCI.O52	TPCI 5,90% 2020-2030
TPCI.O75	TPCI 5,65% 2022-2029

K A S S

TPCI.076	TPCI 5,75% 2022-2032
TPCI.083	TPCI 5,90% 2023-2028
TPCI.084	TPCI 6% 2023-2030
TPCI.039	TPCI 5,75% 2019-2026
TPCI.029	TPCI 6% 2018-2026
TPCI.053	TPCI 5,80% 2020-2027
TPCI.054	TPCI 5,90% 2020-2030
TPCI.066	TPCI 5,90% 2021-2031
TPCI.023	TPCI 5,90% 2016-2026
TPCI.093	TPCI 5,90% 2024-2029
TPCI.094	TPCI 6% 2024-2031
TPCI.057	TPCI 5,80% 2020-2027
TPCI.037	TPCI 5,80% 2019-2026
TPCI.038	TPCI 5,75% 2019-2026
TPCI.078	TPCI 5,65% 2022-2029
TPCI.085	TPCI 5,90% 2023-2028
TPCI.086	TPCI 6% 2023-2030
TPCI.067	TPCI 5,90% 2021-2036
TPCI.099	TPCI 5,60% 2025-2030
TPCI.O100	TPCI 5,85% 2025-2032
TPCI.055	TPCI 5,80% 2020-2027
TPCI.056	TPCI 5,90% 2020-2030

L'opération devant se dérouler du **15 au 26 juin 2026**, les titres cités ci-dessus seront suspendus de cotation à compter du **vendredi 12 juin 2026**.

Sur la base des résultats des souscriptions, les titres échangés seront radiés de la cote. La cotation des titres résiduels ne pourra reprendre qu'après la clôture de l'offre.

Les investisseurs qui désirent consulter la note d'information ou obtenir plus d'informations concernant cette opération, sont priés de communiquer avec la (SGI) ATLANTIQUE FINANCE, Immeuble AMCI - 15 Avenue Joseph ANOMA, Rue des Banques - Plateau - 01 BP 2864 Abidjan 01. Tél. : (225) 27 20 31 21 21.

Pour toute information complémentaire concernant cet avis, veuillez contacter la BRVM à son siège ou les Antennes Nationales de Bourse établies dans chacun des pays de l'UEMOA.

Fait à Abidjan, le 10 juin 2026

Le Directeur Général



Edoh Kossi AMENOUNVE, Ph. D.

ETATS FINANCIERS AU 31/12/2025 (en milliers de F.CFA)

1- CHIFFRE D'AFFAIRES ANNUEL

	Périodes		Variation	
	Exercice 2025	Exercice 2024	en Kfcfa	en %
Chiffre d'affaires	32 108 628	30 694 517	1 414 111	5%

2- BILAN

	ACTIF		PASSIF	
	Exercice 2025	Exercice 2024	Exercice 2025	Exercice 2024
Charges immobilisées				
Immobilisations incorporelles	1 595 174	1 652 548	Capital social	8 814 838
Immobilisations corporelles	4 640 357	4 957 526	Primes et réserves	6 422 382
Immobilisations financières	1 714 596	1 437 244	Résultat net de l'exercice	465 981
Actif HAO	-	200 000		
Stocks	12 387 461	13 439 847	Dettes financières	3 786 625
Créances et emplois assimilés	18 800 766	17 989 789	Dettes d'exploitation	8 120 110
Trésorerie Actif	10 627	21 384 793	Trésorerie passif	11 539 045
TOTAL ACTIF	39 148 981	61 061 747	TOTAL PASSIF	39 148 981

3- COMPTE DE RESULTAT

	Exercice 2025	Exercice 2024		Exercice 2025	Exercice 2024
Achats de marchandises	1 484 882	21 866	Chiffre d'affaires	32 108 628	30 694 517
Achats de matières & Autres achats	19 696 216	18 496 105			
Variation de stock	- 117 391	258 910	Production stockée (ou destockage)	- 909 012	- 1 309 777
Transports	620 932	551 799	Production immobilisée	11 693	26 821
Services extérieurs	3 055 624	3 683 070	Subvention d'exploitation		
Impôts et taxes	699 677	1 100 905	Autres produits	2 726 428	2 778 348
Autres charges	2 400 105	2 613 910	Transferts de charges	442 572	326 426
TOTAL	27 840 045	26 726 565	TOTAL	34 380 309	32 516 335
Valeur ajoutée				6 540 264	5 789 770
Charges de personnel	5 038 803	5 316 454		5 038 803	
Excedent brut D'exploitation				1 501 461	473 316
Dotations aux amort. et prov.	2 586 608	2 741 028	Reprises de provisions	1 360 186	1 385 531
Résultat d'exploitation				275 039	- 882 181
Charges financières	677 696	946 997	Produits financiers	544 982	6 169 664
Résultat financier				- 132 714	5 222 667
Résultat des activités ordinaires				142 325	4 340 485
Résultat HAO				381 643	18 862 687
Impôt sur le résultat				- 57 987	- 4 607 897
Résultat Net				465 981	18 595 275

4- TABLEAU DE FLUX DE TRESORERIE

	Exercice 2025	Exercice 2024		Exercice 2025	Exercice 2024
Trésorerie nette au 1er janvier	18 831 391	- 10 527 542			
Capacité d'autofinancement globale	1 334 246	827	Nouv. Emprunts	2 200 000	
Variation du BF lié aux activités opérationnelles	- 3 160 417	4 365 764	Remboursement d'emprunts	- 1 749 224	- 661 845
Flux de trésorerie provenant des activités opérationnelles	- 1 826 171	4 364 937	Flux de Trés. provenant du financement par les capitaux	450 776	- 661 845
Flux de Trés. des activités d'investissement	- 756 418	27 700 883	Flux de Trés. provenant des activités de financement	- 27 766 161	- 2 706 887
Dividendes versés	28 216 937	- 2 045 042	VARIATION DE TRESORERIE	- 30 348 750	29 358 933
Flux de Trés. provenant du financement par les capitaux propres			Trésorerie nette au 31 décembre	- 11 517 359	18 831 391

5- PROJET D'AFFECTATION DU RESULTAT

	MONTANTS
Résultat de l'exercice	465 981
Report à nouveau des exercices antérieurs	2 056
Report à nouveau	468 037
Dividendes	-

Société Anonyme avec Conseil d'Administration
Au capital de 8 814 837 500 fca
Siège social : km8, route d'Adzopé
01 B.P. 3962 Abidjan 01
RCCM: CI-ABJ-1965-B-4412

RAPPORT D'ACTIVITE AU 31 MARS 2026

I. Tableau d'activité et de résultats

	1er trimestre 2026 (MFCFA)	1er trimestre 2025 (MFCFA)	Variation 1er Trimestre 2026/2025	
			En %	En valeur
Chiffres d'affaires net HT	8 901	5 745	55%	3 156
Résultat d'exploitation	75	-78	-196%	153
Résultat des activités ordinaires	-119	-144	17%	25
Résultat net	-154	-179	14%	25

II. Commentaires de la Direction

Le chiffre d'affaires réalisé au 1^{er} trimestre 2026 s'établit à FCFA 8 901 millions et est en croissance de 55% par rapport au 1^{er} trimestre 2025. La forte demande d'emballages pour le cacao a contribué à cette performance.

Cependant, la rareté de la matière première et la mesure d'interdiction de son exportation par le seul pays exportateur combinée à la crise au Moyen-Orient, impacte négativement le coût des intrants et celui du fret maritime. Filtisac a, dans ces conditions extrêmes réussi à honorer les besoins de ses clients.

Le résultat d'exploitation progresse de FCFA 153 millions, soutenu par une stricte maîtrise des charges opérationnelles malgré les perturbations de la chaîne d'approvisionnement.

Ainsi, le résultat des activités ordinaires s'affiche à -FCFA 119 millions.

III. Perspectives

L'exercice en cours bénéficie d'une dynamique favorable, Il appartient à Filtisac de continuer à mitiger les conséquences des crises politiques et sécuritaires mondiales sur la chaîne de valeur.

10 juin 2026

CALENDRIER DE PAIEMENT DES DIVIDENDES

ANNEE : 2025

Titres	Montant du dividende net par action en FCFA	Numéro de l'Avis	Date de publication de l'Avis au BOC	Ex-dividende	
				T-1	T
BOA BURKINA FASO	397	072-2026 BRVMDG	31/03/2026	22/04/2026	23/04/2026
BOA CÔTE D'IVOIRE	594,528	102-2026 BRVMDG	17/04/2026	05/05/2026	06/05/2026
SONATEL SENEGAL	1 740	111-2026 BRVMDG	23/04/2026	22/05/2026	26/05/2026
BOA BENIN	585	121-2026 BRVMDG	08/05/2026	22/05/2026	26/05/2026
ECOBANK CI (*)	888	128-2026 BRVMDG	08/05/2026	22/05/2026	26/05/2026
BOA SENEGAL	450	122-2026 BRVMDG	08/05/2026	29/05/2026	01/06/2026
SICABLE CI	152,02	134-2026 BRVMDG	13/05/2026	29/05/2026	01/06/2026
BOA MALI	305,04	129-2026 BRVMDG	11/05/2026	02/06/2026	03/06/2026
ORANGE CI (*)	800	138-2026 BRVMDG	20/05/2026	05/06/2026	08/06/2026
ONATEL BF	145,3214	137-2026 BRVMDG	19/05/2026	12/06/2026	15/06/2026
CORIS BANK INT. BF	900	154-2026 BRVMDG	03/06/2026	18/06/2026	19/06/2026
PALM CI (*)	501,596	162-2026 BRVMDG	10/06/2026	26/06/2026	29/06/2026

(*) Dividende brut ; IRVM applicable de 12 % pour les personnes physiques et 10 % pour les personnes morales

BULLETIN OFFICIEL



OPCVM: FONDS COMMUNS DE PLACEMENT ET SOCIÉTÉS D'INVESTISSEMENT À CAPITAL VARIABLE

mercredi 10 juin 2026

Sociétés de gestion	Dépositaire	OPCVM	Catégorie	Origine	Valeur Liquidative								
					Précédente		Actuelle		Variation				
					QUOTIDIENNES	Date	Valeur	Date	Date	%	Précédent %		
AFRICABOURSE ASSET MANAGEMENT	AFRICABOURSE SA	FCP AAM EPARGNE CROISSANCE	D	5 000	12 829,68	08/06/2026	12 851,86	09/06/2026	19/11/2012	157,04%	0,17%		
		FCP AAM OBLIGATIFS	OATC	5 000	9 453,71	08/06/2026	9 454,95	09/06/2026	12/09/2012	89,10%	0,01%		
		FCP AAM EPARGNE ACTION	A	5 000	12 119,84	08/06/2026	12 178,85	09/06/2026	16/01/2017	143,58%	0,49%		
		FCP AAM SERENITIS	OATC	10 000	13 106,96	08/06/2026	13 108,59	09/06/2026	20/12/2023	31,09%	0,01%		
AFRICAM SA	SBIF	FCP EXPANSIO	D	5 000	13 764,55	06/05/2026	ND	ND	01/01/2013	-	-		
		FCP SECURITAS	OMLT	5 000	8 754,84	06/05/2026	ND	ND	01/01/2013	-	-		
		FCP VALORIS	A	5 000	18 975,06	06/05/2026	ND	ND	01/01/2013	-	-		
		FCP CAPITAL PLUS	D	1 000	1 652,99	08/06/2026	1 652,90	09/06/2026	11/03/2019	65,29%	-0,01%		
AFRICAINNE DE GESTION D'ACTIFS	SGI AGI	FCP CONFORT PLUS	OMLT	1000	1 541,38	08/06/2026	1 541,97	09/06/2026	11/03/19	54,20%	0,038%		
		FCP ATLANTIQUE CROISSANCE	D	5 000	5 802,43	16/01/2025	ND	ND	30/05/2015	-	-		
ATLANTIC ASSET MANAGEMENT	ATLANTIQUE FINANCE	FCP ATLANTIQUE LIQUIDITE	OCT	5 000	6 535,44	16/01/2025	ND	ND	12/07/2019	-	-		
		FCP ATLANTIQUE ACTIONS	A	5 000	9 679,97	16/01/2025	ND	ND	25/10/2019	-	-		
		FCP ATLANTIQUE SERENITE	OMLT	5 000	6 852,59	16/01/2025	ND	ND	12/07/2019	-	-		
		FCP ATLANTIQUE HORIZON	D	5 000	9 186,01	16/01/2025	ND	ND	25/10/2019	-	-		
		FCP ATLANTIQUE SECURITE	OMLT	5 000	7 258,57	16/01/2025	ND	ND	30/05/2015	-	-		
		FCP CAPITAL CROISSANCE	D	10 000	ND	08/06/2026	ND	09/06/2026	-	-	-		
		OBLIG SECURITE	OMLT	10 000	11 977,00	08/06/2026	11 982,00	09/06/2026	06/06/2014	19,77%	0,04%		
		FCP DYNAMIC SAVINGS	A	10 000	15 665,00	08/06/2026	15 759,00	09/06/2026	-	56,65%	0,60%		
BOA ASSET MANAGEMENT	BOA CAPITAL SECURITIES	FCP Emergence	D	5 000	8 848,36	11/05/2026	ND	ND	Fev.2010	-	-		
		FCP Tres Monea	OCT	25 000 000	38 678 589,76	23/10/2023	ND	ND	Dec. 2013	-	-		
CGF GESTION	CGF BOURSE	FCP ACTIONS PHARMACIE	D	1000	1 293,29	08/06/2026	ND	ND	25/07/14	-	-		
		FCP SALAM CI	D	1000	1 260,01	08/06/2026	ND	ND	01/03/17	-	-		
		FCP AL BARAKA 2	D	1000	1 355,13	08/06/2026	ND	ND	25/01/18	-	-		
		FCP ASSUR SENEGAL	D	1000000	1 741 144,98	08/06/2026	ND	ND	06/07/14	-	-		
		FCP AVANTAGE AKWABA	D	1000	1 966,90	08/06/2026	ND	ND	29/03/13	-	-		
		FCP PLACEMENT CROISSANCE	A	1000	2 230,98	08/06/2026	ND	ND	29/03/13	-	-		
		FCP POSTEFINANCES HORIZON	D	1000	2 820,76	08/06/2026	ND	ND	27/06/09	-	-		
		FCP PLACEMENT QUIETUDE	O	1000	1 820,83	08/06/2026	ND	ND	29/03/13	-	-		
		FCP LIQUIDITE-OPTIMUM	D	10000	14 525,12	08/06/2026	ND	ND	01/10/17	-	-		
		FCP BNDE VALEURS	D	1000	1 553,01	08/06/2026	ND	ND	02/09/16	-	-		
		CORIS ASSET MANAGEMENT	CORIS BOURSE	FCP CORIS ACTIONS	A	5 000	12 040,55	03/03/2026	ND	ND	11/11/2014	-	-
				FCP ASSURANCES	OCT	5 000	5 999,32	03/03/2026	ND	ND	22/11/2019	-	-
FCP CORIS PERFORMANCE	D			5 000	11 158,53	03/03/2026	ND	ND	11/11/2014	-	-		
NSIA FONDS DIVERSIFIE	D			5 000	7 923,35	04/06/2026	ND	ND	03/12/2018	-	-		
NSIA AM	BOA CI	UBA CI	A	5 000	11 396,45	04/06/2026	ND	ND	08/03/2019	-	-		
		NSIA BANQUE CI	OMLT	5 000	6 752,27	04/06/2026	ND	ND	03/09/2021	-	-		
		NSIA ASSURANCES OPTIMUM	D	1 000 000	1 501 496,27	04/06/2026	ND	ND	30/09/2021	-	-		
		AUREORE MONETARIS	M	5 000	6 036,22	04/06/2026	ND	ND	24/04/2024	-	-		
		TAWFIR HALAL	D	5 000	6 606,57	04/06/2026	ND	ND	17/07/2024	-	-		
	NSIA FINANCE	AUREORE SECURITE II	OMLT	5 000	6 129,04	04/06/2026	ND	ND	17/10/2024	-	-		
		AUREORE OBLIGATIONS SOUVERAINES	OMLT	10 000	11 214,20	04/06/2026	ND	ND	03/03/2025	-	-		
		OBLIGATIONS PREMIUM	OMLT	5 000	5 772,04	04/06/2026	ND	ND	26/02/2025	-	-		
		FCP-1 OPTI PLACEMENT	A	5 000	36 951,68	28/05/2026	ND	ND	01/02/2002	-	-		
		FCP-2 OPTI REVENU	OMLT	5 000	9 787,60	28/05/2026	ND	ND	01/02/2002	-	-		
OAM S.A	SGI TOGO	FCP-3 OPTI CAPITAL	D	5 000	26 051,28	28/05/2026	ND	ND	24/01/2003	-	-		
		FCP SOGEAVENIR	D	500	2 952,00	08/06/2026	2 950,00	09/06/2026	01/10/2002	490,00%	-0,07%		
SOGESPAR	SOGEBOURSE	FCP SOGEDEFI	D	4 888	7 097,00	08/06/2026	7 058,00	09/06/2026	23/12/2014	44,39%	-0,55%		
		FCP SOGEDYNAMIQUE	A	4 888	7 737,00	08/06/2026	7 729,00	09/06/2026	23/12/2014	58,12%	-0,10%		
		FCP SOGELIQUID	M	10 000 000	11 547 465,00	08/06/2026	11 549 059,00	09/06/2026	16/06/2020	15,49%	0,01%		
		FCP SOGEPRIVILLEGE	D	4 888	6 859,00	08/06/2026	6 848,00	09/06/2026	23/12/2014	40,10%	-0,16%		
		FCP SOGSECURITE	OMLT	4 888	5 305,00	08/06/2026	5 306,00	09/06/2026	23/12/2014	8,55%	0,02%		
		FCP SOGEVALOR	A	1 000	7 549,00	08/06/2026	7 538,00	09/06/2026	04/06/2002	653,80%	-0,15%		
		FCP SOAGA EPARGNE ACTIVE	D	10 000	16 394,92	08/06/2026	16 402,15	09/06/2026	28/10/2016	64,02%	0,04%		
		SICAV Abdou DIOUF	D	10 000 000	18 255 551,77	08/06/2026	18 282 248,80	09/06/2026	01/12/2003	82,82%	0,15%		
		FCP BOAD CAPITAL RETRAITE	OMLT	10 000	14 983,94	08/06/2026	14 989,50	09/06/2026	08/07/2020	49,89%	0,04%		
		FCP SOAGA EPARGNE OBLIGATIONS	OMLT	5 000	6 690,13	08/06/2026	6 692,32	09/06/2026	28/04/2021	33,85%	0,03%		
		FCP SOAGA EPARGNE ACTIONS	A	5 000	13 935,88	08/06/2026	13 982,52	09/06/2026	11/03/2020	179,65%	0,33%		
		FCP SOAGA EPARGNE SERENITE	OMLT	10 000	17 652,53	08/06/2026	17 658,26	09/06/2026	28/10/2016	76,58%	0,03%		
SOAGA-SA	SGI-BOA CAPITAL SECURITIES	FCP SOAGA EPARGNE QUIETUDE	OMLT	5 000	6 489,48	08/06/2026	6 491,74	09/06/2026	19/06/2023	29,83%	0,03%		
		FCP SOAGA EPARGNE DYNAMIQUE	A	5 000	8 927,52	08/06/2026	8 948,67	09/06/2026	19/06/2023	78,97%	0,24%		
		FCP SOAGA TRESORERIE	M	10 000	10 660,14	08/06/2026	10 663,12	09/06/2026	30/05/2025	6,63%	0,03%		
		FCP GOORGOORLU	OCT	1 000	1 003,91	03/03/2026	ND	ND	28/02/2025	-	-		
ENKO CAPITAL WEST AFRICA	EDC Investment Corporation	FCP SAPHIR DYNAMIQUE	D	5 000	8 154,67	08/06/2026	8 154,08	09/06/2026	28/08/2017	63,08%	-0,01%		
		FCP SAPHIR QUIETUDE	OMLT	5 000	6 797,95	08/06/2026	6 799,07	09/06/2026	28/08/2017	35,98%	0,02%		
WAFI CAPITAL S.A.	SGI AGI BENIN	SICAV WAFI CAPITAL	D	10 000	10 974,62	15/10/2025	ND	ND	05/06/2020	-	-		
SGO MALI FINANCES	SGI MALI SA	FCP NYESGUI	D	10 000	18 434,08	04/06/2026	ND	ND	01/07/2018	-	-		
HEBDOMADAIRES													
BNI GESTION	BNI FINANCES	FCP INITIATIVES SOLIDARITE	D	5 000	6 504,00	22/05/2026	6 677,00	05/06/2026	22/05/2013	33,54%	2,66%		
		FCPE SODEFOR	D	2 500	9 953,00	22/05/2026	10 765,00	05/06/2026	18/12/2009	330,60%	8,16%		
		FCP PAM Actions	A	10 000	27 177,00	28/05/2026	28 319,00	04/06/2026	13/12/2017	183,19%	4,20%		
		FCP PAM Diversifié Equilibré	D	10 000	22 392,00	28/05/2026	23 139,00	04/06/2026	13/12/2017	131,39%	3,34%		
PHOENIX AFRICA ASSET MANAGEMENT	Phoenix Capital Management	FCP PAM Diversifié Obligations	D	10 000	18 916,00	28/05/2026	19 272,00	04/06/2026	13/12/2017	92,72%	1,88%		
		FCP Global Investors	D	25 000	53 459,91	30/04/2026	53 924,74	08/05/2026	Dec. 2012	115,70%	0,87%		
		FCP Boa Obligations	OMLT	10 000	13 653,75	30/04/2026	13 667,85	08/05/2026	Mars. 2017	36,68%	0,10%		
		FCP Boa Sécurité	OMLT	100 000	121 643,80	28/04/2026	121 754,71	05/05/2026	Mai. 2021	21,75%	0,09%		
BOA ASSET MANAGEMENT	BOA CAPITAL SECURITIES	FCP Boa Actions	A	10 000	24 437,27	30/04/2026	24 688,40	08/05/2026	Juil. 2017	146,88%	1,03%		
		FCP Boa Rendement	OMLT	25 000 000	40 101 687,52	30/04/2026	40 143 086,37	08/05/2026	Dec. 2017	60,57%	0,10%		
		FCP BRIDGE EQUILIBRE	D	5 000	8 842,23	08/05/2026	8 963,30	15/05/2026	27/09/2017	79,27%	1,37%		
		FCP BRIDGE SECURITIES	D	5 000	9 160,56	08/05/2026	9 282,58	15/05/2026	13/03/2018	85,65%	1,33%		
ENKO CAPITAL WEST AFRICA	EDC Investment Corporation	FCP BRIDGE OBLIGATIONS	OMLT	5 000	6 895,52	08/05/2026	6 903,40	15/05/2026	01/10/2019	38,07%	0,11%		
		FCP ENKO CAPITAL GARANTI	D	10 000	20 907,88	25/02/2026	20 907,88	03/03/2026	21/09/2020	109,08%	0,00%		
		FCP PATRIMOINE	OMLT	10 000	13 611,96	02/03/2026	13 611,96	03/03/2026	18/10/2020	36,12%	0,00%		
		FCP ENKO CAPITAL OBLIGATIONS	OMLT	10 000	12 628,61	25/02/2026	12 628,61	03/03/2026	16/03/2021	26,29%	0,00%		
NSIA AM	UBA CI	FCP ENKO CAPITAL LIQUIDITE	OMLT	10 000	10 331,22	02/03/2026	10 331,22	03/03/2026	18/04/2024	3,31%	0,00%		
		EVOLUTIS	D	5 000	7 645,94	22/05/2026	7 670,60	29/05/2026	16/12/2019	53,41%	0,32%		
BAOBAB ASSET MANAGEMENT	FGI	FCP BAM TRESOR	OCT	10 000	11 890,59	29/05/2026	11 897,78	29/05/2026	21/12/2023	18,98%	0,06%		
		FCP BAM WURUS	A	10 000	18 155,45	22/05/2026	18 320,07	29/05/2026	12/04/2024	83,20%	0,91%		
IMPAXIS ASSET MANAGEMENT	IMPAXIS SECURITIES	FCP SDE	D	1 000	2 834,85	07/05/2026	2 855,16	46 156,00	14/05/2026	183,49%	0,72%		
		FCPCR SONATEL	D	1 000	11 538,72	29/05/2026	11 823,36	05/06/2026	19/02/2004	1082,34%	2,47%		
		FCPE FORCE PAD	D	1 000	2 632,31	28/05/2026	2 658,33	04/06/2026	16/02/2014	165,83%	0,99%		
		FCPE SIN NESIGUI	D	1 000	2 262,02	27/05/2026	2 288,59	03/06/2026	25/02/2014	128,86%	1,17%		
		FCP EXPAT	D	1 000	1 397,56	28/05/2026	1 414,73	04/06/2026	20/03/2019	41,47%	1,23%		
		FCP CAPITAL RETRAITE											