

BRVM COMPOSITE	440,13
Variation Jour	1,09 %
Variation annuelle	27,30 %

BRVM 30	207,09
Variation Jour	1,08 %
Variation annuelle	24,57 %

BRVM PRESTIGE	172,35
Variation Jour	1,06 %
Variation annuelle	19,48 %

Evolution des indices

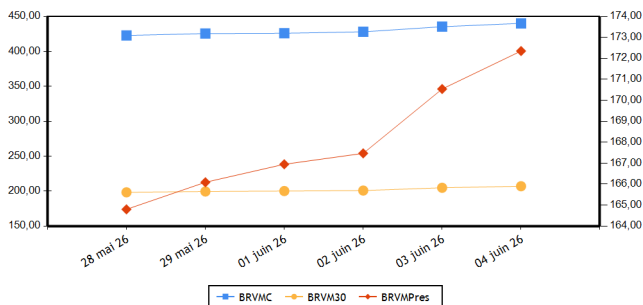

Volumes et valeurs transigés

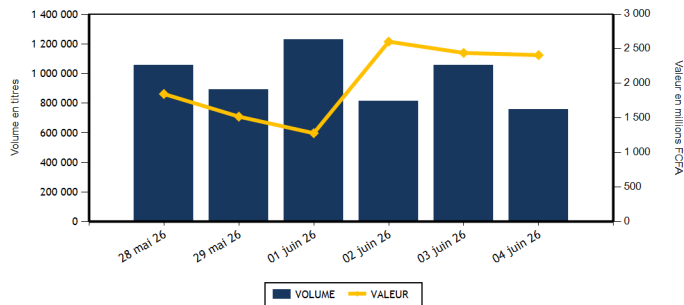

Actions	Niveau	Evol. Jour
Capitalisation boursière (FCFA)(Actions & Droits)	16 966 604 109 099	1,09 %
Volume échangé (Actions & Droits)	741 481	-27,36 %
Valeur transigée (FCFA) (Actions & Droits)	2 255 590 238	7,66 %
Nombre de titres transigés	47	0,00 %
Nombre de titres en hausse	25	-10,71 %
Nombre de titres en baisse	15	25,00 %
Nombre de titres inchangés	7	0,00 %

Obligations	Niveau	Evol. Jour
Capitalisation boursière (FCFA)	12 029 245 870 158	-0,11 %
Volume échangé	15 833	-55,24 %
Valeur transigée (FCFA)	153 977 100	-55,55 %
Nombre de titres transigés	9	28,57 %
Nombre de titres en hausse		-100,00 %
Nombre de titres en baisse		-100,00 %
Nombre de titres inchangés	9	80,00 %

PLUS FORTES HAUSSES

Titres	Cours	Evol. Jour	Evol. annuelle
AFRICA GLOBAL LOGISTICS CI (SDSC)	2 080	6,67 %	37,29 %
ONATEL BF (ONTBF)	3 070	5,86 %	23,54 %
UNILEVER CI (UNLC)	58 000	5,07 %	69,47 %
ERIUM CI (Ex AIR LIQUIDE CI) (SIVC)	2 820	5,03 %	78,48 %
ORANGE COTE D'IVOIRE (ORAC)	16 975	4,78 %	19,12 %

PLUS FORTES BAISES

Titres	Cours	Evol. Jour	Evol. annuelle
PALM CI (PALC)	7 680	-7,47 %	-5,19 %
BANK OF AFRICA ML (BOAM)	4 690	-4,09 %	17,25 %
BERNABE CI (BNBC)	1 650	-2,94 %	17,02 %
SAFCA CI (SAFC)	3 800	-2,31 %	14,98 %
SUCRIVOIRE (SCRC)	2 780	-2,28 %	162,26 %

INDICES PAR COMPARTIMENT

Base = 100 au 02 janvier 2023	Nombre de sociétés	Valeur	Evol. Jour	Evol. annuelle	Volume	Valeur	PER moyen
BRVM-PRESTIGE	12	172,35	1,06 %	19,48 %	71 219	1 090 080 600	12,71
BRVM-PRINCIPAL (**)	35	308,31	1,19 %	41,65 %	665 460	1 158 853 693	15,94

(**) PER moyen calculé sans la valeur UNILEVER CI

INDICE TOTAL RETURN

Base = 100 au 02 janvier 2025	Nombre de sociétés	Valeur	Evol. Jour	Evol. annuelle	Volume	Valeur	PER moyen
BRVM - COMPOSITE TOTAL RETURN (**)	47	172,76	1,09 %	29,76 %	736 679	2 248 934 293	13,73

(**) PER moyen calculé sans la valeur UNILEVER CI

INDICES SECTORIELS

Base = 100 au 02 janvier 2025	Nombre de sociétés	Valeur	Evol. Jour	Evol. annuelle	Volume	Valeur	PER moyen
BRVM - TELECOMMUNICATIONS	3	110,06	1,36 %	15,97 %	26 468	179 053 545	11,02
BRVM - CONSOMMATION DISCRETIONNAIRE	7	189,19	1,08 %	9,35 %	29 542	63 542 730	50,34
BRVM - SERVICES FINANCIERS	16	197,63	0,68 %	35,49 %	446 270	1 218 121 553	13,94
BRVM - CONSOMMATION DE BASE (**)	9	273,79	1,33 %	26,71 %	28 668	232 094 745	9,65
BRVM - INDUSTRIELS	6	204,92	3,67 %	54,86 %	180 006	442 215 210	16,11
BRVM - ENERGIE	4	149,81	0,35 %	35,07 %	10 794	35 120 995	17,37
BRVM - SERVICES PUBLICS	2	216,36	2,40 %	104,31 %	14 931	78 785 515	20,01

(**) PER moyen calculé sans la valeur UNILEVER CI

Indicateurs	BRVM COMPOSITE
PER moyen du marché (**)	13,73
Taux de rendement moyen du marché	6,22
Taux de rentabilité moyen du marché	7,82
Nombre de sociétés cotées	47
Nombre de lignes obligataires	205
Volume moyen annuel par séance	1 746 168,00
Valeur moyenne annuelle par séance	2 865 970 882,02

(**) PER moyen calculé sans la valeur UNILEVER CI

Indicateurs	BRVM COMPOSITE
Ratio moyen de liquidité	29,18
Ratio moyen de satisfaction	22,12
Ratio moyen de tendance	75,79
Ratio moyen de couverture	131,94
Taux de rotation moyen du marché	0,07
Prime de risque du marché	1,53
Nombre de SGI participantes	36

Définitions

Volume moyen annuel par séance = Volume annuel échangé / nombre de séances
 Valeur moyenne annuelle par séance = Valeur annuelle échangée / nombre de séances
 Ratio moyen de liquidité = Moyenne des ratios de liquidité (Titres échangés / Volume des ordres de vente)
 Ratio moyen de satisfaction = Moyenne des ratios de satisfaction (Titres échangés / Volume des ordres d'achat)
 Ratio moyen de tendance = Moyenne des ratios de tendance (Volume des ordres d'achat / Volume des ordres de vente)
 Ratio moyen de couverture = Moyenne des ratios de couverture (Volume des ordres de vente / Volume des ordres d'achat)

Taux moyen de rotation = moyenne des taux de rotation des actions cotées (volume transigé/capital flottant)
 PER moyen du marché = moyenne des PER des actions cotées ayant un PER positif
 Taux de rendement moyen = moyenne des taux de rendement des actions cotées ayant distribué un dividende
 Taux de rentabilité moyen = moyenne des taux de rentabilité des actions cotées
 Prime de risque du marché = (1 / le PER moyen du marché) - le taux de référence actuel des emprunts d'Etat

BOURSE REGIONALE DES VALEURS MOBILIERES

Siège Social : Abidjan - Côte d'Ivoire, 18 av. Joseph Anoma
 Adresse : 01 BP 3802 Abidjan 01
 Tel : +225 20 31 55 50 / +225 20 32 66 85
 Fax : +225 20 32 66 84
 E-mail : brvm@brvm.org Site web : www.brvm.org

PAYS DE L'UEMOA



MARCHE DES ACTIONS

Code Sect. Act. (*)	Symbole	Titre	Cours Précédent	Cours du jour		Variation jour	Séance de cotation		Cours Référence	Variation de l'année précédente	Dernier dividende payé		Rdt. Net	PER
				Ouv.	Clôt.		Volume	Valeur			Montant net	Date		
COMPARTIMENT PRESTIGE			172,35	points		1,06 %								
CB	NTLC	NESTLE CI	12 900	13 000	12 995	0,74 %	816	10 561 990	12 995	22,02 %	721,6	18-août-25	5,55 %	15,56
CB	PALC	PALM CI	8 300	8 300	7 680	-7,47 %	7 327	58 439 660	7 680	-5,19 %	451,45	10-sept.-25	5,88 %	7,66
CB	SPHC	SAPH CI	7 495	7 495	7 600	1,40 %	1 088	8 203 520	7 600	-3,80 %	323,84	17-juil.-25	4,26 %	7,78
ENE	SMBC	SMB CI	13 500	13 500	13 500	0,00 %	794	10 577 820	13 500	42,11 %	616	15-sept.-25	4,56 %	8,05
ENE	TTLT	TOTALENERGIES MARKETING CI	2 905	2 900	2 890	-0,52 %	2 330	6 749 085	2 890	23,77 %	195,67	3-sept.-25	6,77 %	20,02
ENE	TTLS	TOTALENERGIES MARKETING SN	3 365	3 365	3 490	3,71 %	1 602	5 432 885	3 490	39,60 %	222,4	11-juil.-25	6,37 %	16,77
FIN	ECOC	ECOBANK COTE D'IVOIRE	16 345	16 345	16 345	0,00 %	1 924	31 439 240	16 345	2,16 %	781,44	26-mai-26	4,78 %	14,17
FIN	SGBC	SOCIETE GENERALE COTE D'IVOIRE	36 990	36 990	37 400	1,11 %	18 614	688 480 810	37 400	25,10 %	1645,78	5-août-25	4,40 %	11,48
FIN	SIBC	SOCIETE IVOIRIENNE DE BANQUE	8 830	8 890	8 920	1,02 %	10 256	91 142 045	8 920	55,13 %	330	31-juil.-25	3,70 %	16,04
TEL	ONTBF	ONATEL BF	2 900	2 900	3 070	5,86 %	21 976	67 119 395	3 070	23,54 %	189,53	21-juil.-25	6,17 %	14,38
TEL	ORAC	ORANGE COTE D'IVOIRE (d)	16 200	16 255	16 975	4,78 %	1 662	27 858 395	16 275	19,12 %	704	8-juin-26	4,15 %	15,24
TEL	SNTS	SONATEL SN	30 000	29 995	29 490	-1,70 %	2 830	84 075 755	29 490	12,90 %	1740	26-mai-26	5,90 %	7,13
TOTAL							71 219	1 090 080 600						

COMPARTIMENT PRINCIPAL			308,31	points		1,19 %								
CB	SCRC	SUCRIVOIRE	2 845	2 845	2 780	-2,28 %	7 663	21 440 730	2 780	162,26 %	40,5	20-août-21	1,46 %	
CB	SICC	SICOR CI	4 380	4 380	4 450	1,60 %	74	324 260	4 450	34,85 %	1919	25-sept.-00		138,74
CB	SLBC	SOLIBRA CI	39 000	39 300	38 980	-0,05 %	209	8 180 170	38 980	34,88 %	1073,6	29-juil.-25	2,75 %	14,02
CB	SOGC	SOGB CI	8 285	8 055	8 550	3,20 %	9 370	78 308 920	8 550	8,23 %	528	15-juil.-25	6,18 %	14,78
CB	STBC	SITAB CI	21 500	21 600	21 860	1,67 %	2 118	46 466 045	21 860	10,52 %	2096	29-août-25	9,59 %	10,86
CB	UNLC	UNILEVER CI	55 200	56 200	58 000	5,07 %	3	169 450	58 000	69,47 %	1233	9-juil.-12		831,81
CD	ABJC	SERVAIR ABIDJAN CI	3 055	3 060	3 050	-0,16 %	2 737	8 311 005	3 050	5,17 %	206,2	30-sept.-24	6,76 %	25,00
CD	BNBC	BERNABE CI	1 700	1 600	1 650	-2,94 %	558	912 355	1 650	17,02 %	150	24-juil.-23	9,09 %	489,72
CD	CFAC	CFAO MOTORS CI	1 545	1 575	1 570	1,62 %	1 287	2 015 750	1 570	9,79 %	7,04	19-août-25	0,45 %	60,67
CD	LNBB	LOTIERIE NATIONALE DU BENIN	3 835	3 835	3 835	0,00 %	2 394	9 180 325	3 835	-10,71 %	275,5	31-juil.-25	7,18 %	16,59
CD	NEIC	NEI-CEDA CI	1 990	1 990	1 990	0,00 %	1 265	2 516 995	1 990	65,83 %	81,78	25-juin-24	4,11 %	12,47
CD	PRSC	TRACTAFRIC MOTORS CI	4 345	4 345	4 345	0,00 %	575	2 489 700	4 345	12,13 %	182,16	30-sept.-25	4,19 %	18,79
CD	UNXC	UNIWAX CI	1 800	1 805	1 865	3,61 %	20 726	38 116 600	1 865	33,21 %	60,75	29-juil.-22	3,26 %	
ENE	SHEC	VIVO ENERGY CI	2 095	2 020	2 075	-0,95 %	6 068	12 361 205	2 075	43,60 %	75,29	22-oct.-25	3,63 %	21,69
FIN	BICB	BIIC BN	5 365	5 365	5 355	-0,19 %	8 437	45 095 650	5 355	7,64 %	254,6	15-sept.-25	4,75 %	10,19
FIN	BICC	BICI CI	28 975	28 975	28 970	-0,02 %	626	18 114 600	28 970	48,98 %	830,72	23-mai-25	2,87 %	13,22
FIN	BOAB	BANK OF AFRICA BN	8 795	8 795	8 795	0,00 %	1 902	16 676 015	8 795	50,34 %	585	26-mai-26	6,65 %	17,74
FIN	BOABF	BANK OF AFRICA BF	5 580	5 550	5 590	0,18 %	1 350	7 510 080	5 590	49,07 %	397	23-avr.-26	7,10 %	12,78
FIN	BOAC	BANK OF AFRICA CI	8 895	8 895	8 840	-0,62 %	9 814	86 625 100	8 840	23,12 %	597,53	6-mai-26	6,76 %	11,03
FIN	BOAM	BANK OF AFRICA ML	4 890	4 875	4 690	-4,09 %	8 068	37 882 325	4 690	17,25 %	305,04	3-juin-26	6,50 %	11,62
FIN	BOAN	BANK OF AFRICA NG	3 740	3 755	3 740	0,00 %	13 144	49 078 210	3 740	43,30 %	209,25	3-juin-25	5,59 %	190,08
FIN	BOAS	BANK OF AFRICA SENEGAL	7 500	7 500	7 450	-0,67 %	4 331	32 255 935	7 450	42,18 %	450	1-juin-26	6,04 %	12,24
FIN	CBIBF	CORIS BANK INTERNATIONAL	20 900	22 450	21 200	1,44 %	735	16 103 350	21 200	96,66 %	555	7-juil.-25	2,62 %	10,36
FIN	ETIT	ECOBANK TRANS. INCORP. TG	31	31	32	3,23 %	348 888	11 071 948	32	39,13 %	,6	8-juin-23	1,89 %	1,67
FIN	NSBC	NSIA BANQUE COTE D'IVOIRE	18 645	18 645	18 995	1,88 %	1 613	30 471 915	18 995	65,97 %	668,15	9-juil.-25	3,52 %	11,54
FIN	ORGT	ORAGROUP TOGO	2 855	2 870	2 865	0,35 %	7 766	22 421 470	2 865	19,38 %	59,52	17-juil.-20	2,08 %	9,19

FIN	SAFC	SAFCA CI	3 890	3 900	3 800	-2,31 %	8 802	33 752 860	3 800	14,98 %	23,04	29-juil.-11	44,02
IND	CABC	SICABLE CI	3 650	3 700	3 700	1,37 %	1 059	3 905 350	3 700	56,78 %	152,02	1-juin-26	4,11 % 15,22
IND	FTSC	FILTISAC CI	2 415	2 420	2 410	-0,21 %	4 403	10 638 630	2 410	8,56 %	1726,56	30-sept.-25	71,64 % 1,83
IND	SDSC	AFRICA GLOBAL LOGISTICS CI	1 950	1 995	2 080	6,67 %	36 309	74 764 145	2 080	37,29 %	92	29-août-25	4,42 % 5,37
IND	SEMC	EVIOSYS PACKAGING SIEM CI	1 660	1 700	1 695	2,11 %	5 345	9 076 465	1 695	142,14 %	14	28-déc.-21	0,83 % 42,19
IND	SIVC	ERIUM CI (Ex AIR LIQUIDE CI)	2 685	2 695	2 820	5,03 %	21 546	54 304 320	2 820	78,48 %	63	29-sept.-17	65,34
IND	STAC	SETAO CI	2 775	2 885	2 800	0,90 %	111 344	289 526 300	2 800	111,32 %	66,15	18-juil.-22	2,36 %
SPU	CIEC	CIE CI	4 800	4 950	4 950	3,13 %	14 034	68 877 690	4 950	109,75 %	158,4	31-juil.-25	3,20 % 21,12
SPU	SDCC	SODE CI	11 000	11 050	11 050	0,45 %	897	9 907 825	11 050	90,52 %	352	30-sept.-25	3,19 % 16,91
TOTAL							665 460	1 158 853 693					

TOTAL												
TOTAL - MARCHE DES ACTIONS												
736 679 2 248 934 293												
Secteurs d'activités (*) : TEL : BRVM-TELECOMMUNICATIONS ; FIN : BRVM - SERVICES FINANCIERS ; CD : BRVM - CONSOMMATION DISCRETIONNAIRE ; CB : BRVM - CONSOMMATION DE BASE ; IND : BRVM - INDUSTRIELS ; ENE : BRVM - ENERGIE ; SPU : BRVM - SERVICES PUBLICS												

MARCHE DES DROITS

Symbole	Titre	Cours Précédent	Cours du jour		Variation jour	Séance de cotation		Cours Référence	Variation depuis l'origine	Parité	Période de négociation	
			Ouv.	Clôt.		Volume	Valeur				Début	fin
SAFC.DS1	SAFCA CI Droit préférentiel de souscription 1	1 390	1 385	1 390	0,00 %	4 802	6 655 945	1 390		6/13	27-avr.-26	9-juin-26
TOTAL						4 802	6 655 945					
TOTAL - MARCHE DES DROITS												
						4 802	6 655 945					

Légende:
 (d) Ex-dividende (V) Variation par rapport au cours de référence
 Cours du jour: Ouv.: Ouverture Clôt.: Clôture Moy.: Moyen
 Mentions : NC: Non Coté Ex-c: Ex-coupon Ex-d: Ex-droit SP: Suspendu Val-T: Valeur Théorique
 PER = Cours / BNPA selon les données disponibles Rdt. Net: Rendement net (DNPA / Cours)
 Comp.: 1 - Premier Compartiment 2 - Second Compartiment 3 - Compartiment de croissance
 Ratio de liquidité = Titres échangés / Volume des ordres de vente
 : Progression de l'indice sectoriel : Stabilité de l'indice sectoriel : Recul de l'indice sectoriel

MARCHE DES OBLIGATIONS
1. OBLIGATIONS CLASSIQUES

Symbole	Titre	Valeur nominale	Cours Précédent	Cours du jour	Cours Référence	Séance de cotation		Coupon couru	Coupon d'intérêt		Type Amort	
						Volume	Valeur		Période	Montant net		Eché.
OBLIGATIONS SOUVERAINES												
EOM.010	ETAT DU MALI 6,20 % 2022-2029	10 000	10 000	NC	10 000			300,66	A	620,00	9-déc.-26	ACD
EOM.011	ETAT DU MALI 6,40 % 2023-2030	10 000	10 000	NC	10 000			101,70	A	640,00	7-avr.-27	ACD
EOM.012	ETAT DU MALI 6,50 % 2023-2030	10 000	9 800	NC	9 800			553,84	A	650,00	28-juil.-26	ACD
EOM.013	ETAT DU MALI 6,50 % 2024-2034	10 000	10 000	NC	10 000			106,85	A	650,00	5-avr.-27	ACD
EOM.014	ETAT DU MALI 3,00 % 2024-2031	10 000	10 000	NC	10 000			252,33	A	300,00	1-août-26	ACD
EOM.015	ETAT DU MALI 6,55 % 2024-2031	10 000	10 000	10 000	10 000	8	80 000	400,18	A	655,00	24-oct.-26	ACD
EOM.016	ETAT DU MALI 6,35 % 2024-2029	10 000	10 000	NC	10 000			387,96	A	635,00	24-oct.-26	ACD
EOM.017	ETAT DU MALI 6,55% 2025-2032	10 000	10 000	NC	10 000			122,03	A	655,00	28-mars-27	ACD
EOM.018	ETAT DU MALI 6,35% 2025-2030	10 000	10 000	NC	10 000			118,30	A	635,00	28-mars-27	ACD
EOM.019	ETAT DU MALI 6,55% 2025-2032	10 000	10 000	NC	10 000			525,79	A	655,00	15-août-26	ACD
EOM.020	ETAT DU MALI 6,35% 2025-2030	10 000	10 000	NC	10 000			509,74	A	635,00	15-août-26	ACD
EOM.021	ETAT DU MALI 6,55% 2026-2036	10 000	10 000	NC	10 000			161,51	A	655,00	6-mars-27	ACD
EOM.022	ETAT DU MALI 6,35% 2026-2033	10 000	10 000	NC	10 000			156,58	A	635,00	6-mars-27	ACD
EOM.04	ETAT DU MALI 6,50% 2019-2027	4 000	4 620	NC	4 620			232,93	A	260,00	12-juil.-26	AC
EOM.05	ETAT DU MALI 6,50% 2020-2028	4 000	3 933	NC	3 933.20			49,15	A	260,00	27-mars-27	ACD
EOM.06	ETAT DU MALI 6,50% 2020-2027	4 000	4 000	NC	4 000			132,14	A	260,00	30-nov.-26	AC
EOM.07	ETAT DU MALI 6,50% 2021-2031	6 250	6 250	NC	6 250			54,54	A	406,25	16-avr.-27	AC
EOM.08	ETAT DU MALI 6,20 % 2022-2032	10 000	10 000	NC	10 000			458,63	A	620,00	7-sept.-26	ACD
EOM.09	ETAT DU MALI 6,30% 2022-2032	10 000	9 795	NC	9 795			305,51	A	630,00	9-déc.-26	ACD
EOS.010	ETAT DU SENEGAL 6,15 % 2023-2030	10 000	10 000	NC	10 000			111,97	S	307,50	29-sept.-26	ACD
EOS.011	ETAT DU SENEGAL 6,35 % 2023-2033	10 000	10 000	NC	10 000			115,61	S	317,50	29-sept.-26	ACD
EOS.012	ETAT DU SENEGAL 6,15 % 2023-2028	10 000	9 700	NC	9 700			186,88	S	307,50	14-août-26	ACD
EOS.013	ETAT DU SENEGAL 6,30 % 2023-2030	10 000	9 999	NC	9 999			191,44	S	315,00	14-août-26	ACD
EOS.014	ETAT DU SENEGAL 6,50 % 2023-2033	10 000	10 000	NC	10 000			197,51	S	325,00	14-août-26	ACD
EOS.015	ETAT DU SENEGAL 6,25 % 2024-2029	10 000	10 000	NC	10 000			198,55	S	312,50	9-août-26	ACD
EOS.016	ETAT DU SENEGAL 6,45 % 2024-2031	10 000	10 000	NC	10 000			204,90	S	322,50	9-août-26	ACD
EOS.017	ETAT DU SENEGAL 6,65 % 2024-2034	10 000	10 000	NC	10 000			211,26	S	332,50	9-août-26	ACD
EOS.018	ETAT DU SENEGAL 6,40 % 2025-20	10 000	9 950	NC	9 950			85,68	S	320,00	16-oct.-26	IF
EOS.019	ETAT DU SENEGAL 6,60 % 2025-2030	10 000	10 000	NC	10 000			88,36	S	330,00	16-oct.-26	ACD
EOS.020	ETAT DU SENEGAL 6,75 % 2025-20	10 000	9 700	NC	9 700			90,37	S	337,50	16-oct.-26	ACD
EOS.021	ETAT DU SENEGAL 6,95 % 2025-20	10 000	10 000	NC	10 000			93,05	S	347,50	16-oct.-26	ACD
EOS.022	ETAT DU SENEGAL 6,40% 2025-202	10 000	9 800	NC	9 800			84,17	S	320,88	17-oct.-26	IF
EOS.023	ETAT DU SENEGAL 6,60% 2025-203	10 000	10 000	NC	10 000			86,79	S	330,90	17-oct.-26	ACD
EOS.024	ETAT DU SENEGAL 6,75% 2025-2032	10 000	9 800	NC	9 800			88,77	S	338,42	17-oct.-26	ACD
EOS.025	ETAT DU SENEGAL 6,95% 2025-2035	10 000	9 500	NC	9 500			91,40	S	348,45	17-oct.-26	ACD
EOS.026	ETAT DU SENEGAL 6,40% 2025-2028	10 000	9 950	NC	9 950			254,59	S	320,00	11-juil.-26	IF
EOS.027	ETAT DU SENEGAL 6,60% 2025-2030	10 000	9 950	NC	9 950			262,54	S	330,00	11-juil.-26	ACD
EOS.028	ETAT DU SENEGAL 6,75% 2025-2032	10 000	9 800	NC	9 800			268,51	S	337,50	11-juil.-26	ACD
EOS.029	ETAT DU SENEGAL 6,95% 2025-2035	10 000	10 000	NC	10 000			276,46	S	347,50	11-juil.-26	ACD
EOS.08	ETAT DU SENEGAL 5,95% 2022-2034	10 000	10 000	NC	10 000			224,46	A	595,00	29-déc.-26	ACD
EOS.09	ETAT DU SENEGAL 6,00 % 2023-20	10 000	9 800	NC	9 800			109,24	S	300,00	29-sept.-26	ACD
TPBF.010	TPBF 6,50% 2020 - 2028	3 333	3 333	NC	3 333.36			44,75	S	108,33	20-sept.-26	ACD
TPBF.011	TPBF 6,50 % 2020-2028	4 169	4 127	NC	4 126.89			109,29	S	135,49	9-juil.-26	ACD
TPBF.012	TPBF 6,50% 2021-2031	10 000	9 990	NC	9 990			125,41	S	325,00	25-sept.-26	ACD
TPBF.013	TPBF 6,50 % 2021 - 2031	10 000	9 600	NC	9 600			267,54	S	325,00	6-juil.-26	ACD
TPBF.014	TPBF 6,30% 2022-2034	10 000	9 799	NC	9 799			162,64	S	315,00	1-sept.-26	ACD
TPBF.015	ETAT DU BURKINA 6,30 % 2022-2	10 000	10 000	NC	10 000			34,24	S	315,00	15-nov.-26	ACD
TPBF.016	ETAT DU BURKINA 6% 2023-2028	10 000	10 000	NC	10 000			240,33	S	300,00	10-juil.-26	ACD
TPBF.017	TPBF 6,30 % 2023-2030	10 000	10 000	NC	10 000			91,23	S	315,00	12-oct.-26	ACD
TPBF.018	TPBF 6,50% 2023-2033	10 000	9 950	NC	9 950			94,13	S	325,00	12-oct.-26	ACD
TPBF.019	ETAT DU BURKINA 6,30% 2024-2029	10 000	10 000	NC	10 000			49,65	S	315,00	6-nov.-26	ACD
TPBF.020	ETAT DU BURKINA 6,55% 2024-2031	10 000	10 000	NC	10 000			51,62	S	327,50	6-nov.-26	ACD
TPBF.021	ETAT DU BURKINA 6,50% 2024-2029	10 000	9 650	NC	9 650			12,36	S	325,00	28-nov.-26	ACD
TPBF.022	ETAT DU BURKINA 6,80% 2024-2032	10 000	10 000	NC	10 000			12,93	S	340,00	28-nov.-26	ACD

TPBF.023	ETAT DU BURKINA 6,60% 2025-2030	10 000	10 300	NC	10 300			73,93	S	330,00	24-oct.-26	ACD
TPBF.024	ETAT DU BURKINA 6,80% 2025-2032	10 000	9 995	NC	9 995			76,17	S	340,00	24-oct.-26	ACD
TPBF.025	ETAT DU BURKINA 7% 2025-2035	10 000	10 000	NC	10 000			78,42	S	350,00	24-oct.-26	ACD
TPBF.04	TPBF 6,50% 2017-2027	10 000	10 340	NC	10 340			220,82	S	322,33	31-juil.-26	ACD
TPBF.08	TPBF 6,50% 2019-2027	10 000	9 650	NC	9 650			51,64	S	327,67	6-nov.-26	ACD
TPBF.09	TPBF 6,50% 2019 - 2027	10 000	11 499	NC	11 499			101,23	S	325,00	8-oct.-26	ACD
TPBJ.010	TPBJ 6,15% 2025-2035	10 000	10 000	10 000	10 000	2 500	25 000 000	330,25	A	615,00	20-nov.-26	ACD
TPBJ.03	TPBJ 6,50% 2020-2028	10 000	10 000	NC	10 000			503,97	A	650,00	25-août-26	AC
TPBJ.04	TPBJ 5,50 % 2022-2037	10 000	10 000	NC	10 000			143,15	A	550,00	1-mars-27	AC
TPBJ.05	TPBJ 5,85 % 2022-2042	10 000	10 000	NC	10 000			152,26	A	585,00	1-mars-27	ACD
TPBJ.06	TPBJ 5,75% 2022-2037	10 000	10 000	NC	10 000			489,93	A	575,00	28-juil.-26	ACD
TPBJ.07	TPBJ 5,70% 2023-2030	10 000	10 000	NC	10 000			129,62	A	570,00	13-mars-27	AC
TPBJ.08	TPBJ 6,20% 2023-2038	10 000	10 000	NC	10 000			140,99	A	620,00	13-mars-27	AC
TPBJ.09	TPBJ 6,00% 2025-2032	10 000	9 980	NC	9 980			322,19	A	600,00	20-nov.-26	ACD
TPCI.0100	TPCI 5,85% 2025-2032	10 000	10 000	NC	10 000			269,26	A	585,00	18-déc.-26	ACD
TPCI.021	TPCI 6% 2016-2028	10 000	10 000	NC	10 000			93,70	A	600,00	8-avr.-27	ACD
TPCI.022	TPCI 5,90% 2016 - 2026	10 000	10 000	NC	10 000			572,22	A	590,00	15-juin-26	ACD
TPCI.023	TPCI 5,90% 2016-2026	10 000	10 000	NC	10 000			321,67	A	590,00	17-nov.-26	ACD
TPCI.024	TPCI 6,25% 2017-2029	10 000	9 700	NC	9 700			111,00	S	312,50	30-sept.-26	ACD
TPCI.028	TPCI 6% 2018 - 2026	10 000	9 200	NC	9 200			504,66	A	600,00	1-août-26	ACD
TPCI.029	TPCI 6% 2018-2026	10 000	10 000	NC	10 000			751,65	A	600,00	19-avr.-26	ACD
TPCI.031	TPCI 5,75% 2019 - 2026	10 000	10 230	NC	10 230			549,79	A	575,00	20-juin-26	ACD
TPCI.032	TPCI 2,23% 2019-2026	10 000		NC				213,22	A	223,00	20-juin-26	ACD
TPCI.034	TPCI 6% 2019-2029	3 750	3 675	NC	3 675			46,85	A	225,00	20-mars-27	ACD
TPCI.035	TPCI 5,75% 2019 -2026	10 000	10 000	NC	10 000			516,71	A	575,00	11-juil.-26	ACD
TPCI.036	TPCI 5,75% 2019- 2026	10 000	10 000	NC	10 000			452,12	A	575,00	21-août-26	ACD
TPCI.037	TPCI 5,80% 2019-2026	2 000	2 011	NC	2 011			57,84	A	116,00	4-déc.-26	ACD
TPCI.038	TPCI 5,75% 2019-2026	2 000	1 990	NC	1 990			57,34	A	115,00	4-déc.-26	ACD
TPCI.039	TPCI 5,75% 2019 - 2026	2 000	2 000	NC	2 000			72,47	A	115,00	17-oct.-26	ACD
TPCI.040	TPCI 5,75% 2019-2026	2 000	2 000	NC	2 000			45,68	A	115,00	10-janv.-27	ACD
TPCI.041	TPCI 5,80% 2020-2027	10 000	10 000	NC	10 000			152,55	A	580,00	28-févr.-27	ACD
TPCI.042	TPCI 5,90% 2020-2030	10 000	10 000	NC	10 000			155,18	A	590,00	28-févr.-27	ACD
TPCI.043	TPCI 5,90% 2020 - 2030	10 000	10 000	NC	10 000			67,89	A	590,00	23-avr.-27	ACD
TPCI.044	TPCI 5,80% 2020 - 2027	10 000	9 800	NC	9 800			66,74	A	580,00	23-avr.-27	ACD
TPCI.045	TPCI 5,80% 2020 -2027	4 000	4 000	NC	4 000			224,37	A	232,00	16-juin-26	ACD
TPCI.046	TPCI 5,90% 2020 - 2030	6 250	6 375	NC	6 375			356,63	A	368,75	16-juin-26	ACD
TPCI.047	TPCI 5,80% 2020 - 2027	4 000	4 100	NC	4 100			224,37	A	232,00	16-juin-26	ACD
TPCI.048	TPCI 5,80% 2020- 2027	4 000	4 039	NC	4 039.20			197,04	A	232,00	29-juil.-26	ACD
TPCI.049	TPCI 5,90% 2020- 2030	6 250	6 303	NC	6 303.13			313,18	A	368,75	29-juil.-26	ACD
TPCI.050	TPCI 5,90% 2020-2030	6 250	6 250	NC	6 250			282,88	A	368,75	28-août-26	ACD
TPCI.051	TPCI 5,80 % 2020-2027	4 000	4 000	NC	4 000			155,73	A	232,00	2-oct.-26	ACD
TPCI.052	TPCI 5,90 % 2020 -2030	6 250	6 250	NC	6 250			247,52	A	368,75	2-oct.-26	ACD
TPCI.053	TPCI 5,80% 2020-2027	4 000	4 240	NC	4 240			139,20	A	232,00	28-oct.-26	ACD
TPCI.054	TPCI 5,90% 2020-2030	6 250	6 250	NC	6 250			221,25	A	368,75	28-oct.-26	ACD
TPCI.055	TPCI 5,80% 2020 -2027	4 000	4 000	NC	4 000			102,33	A	232,00	25-déc.-26	ACD
TPCI.056	TPCI 5,90% 2020- 2030	6 250	7 726	NC	7 726.25			162,65	A	368,75	25-déc.-26	ACD
TPCI.057	TPCI 5,80% 2020-2027	4 000	3 880	NC	3 880			124,58	A	232,00	20-nov.-26	ACD
TPCI.058	TPCI 5,80% 2021-2028	4 000	4 000	NC	4 000			55,30	A	232,00	9-mars-27	ACD
TPCI.059	TPCI 5,90% 2021-2031	6 250	6 469	NC	6 468.75			87,89	A	368,75	9-mars-27	ACD
TPCI.060	TPCI 5,80% 2021-2028	10 000	10 000	NC	10 000			34,96	A	580,00	13-mai-27	ACD
TPCI.061	TPCI 5,90% 2021-2031	10 000	10 000	NC	10 000			35,56	A	590,00	13-mai-27	ACD
TPCI.062	TPCI 5,80 % 2021 -2028	6 000	6 000	NC	6 000			323,21	A	348,00	30-juin-26	ACD
TPCI.063	TPCI 5,90% 2021 -2031	7 500	7 500	NC	7 500			410,98	A	442,50	30-juin-26	ACD
TPCI.064	TPCI 5,80 % 2021 - 2028	6 000	5 969	NC	5 968.80			278,40	A	348,00	16-août-26	ACD
TPCI.065	TPCI 5,90 % 2021-2031	7 500	7 500	NC	7 500			299,45	A	442,50	30-sept.-26	ACD
TPCI.066	TPCI 5,90% 2021-2031	7 500	7 300	NC	7 299.75			255,80	A	442,50	5-nov.-26	ACD
TPCI.067	TPCI 5,90 % 2021-2036	10 000	10 000	NC	10 000			274,79	A	590,00	16-déc.-26	ACD
TPCI.068	TPCI 5,90 % 2022-2037	10 000	10 000	10 000	10 000	36	360 000	198,82	A	590,00	1-févr.-27	ACD
TPCI.069	TPCI 5,75 % 2022-2037	10 000	10 000	NC	10 000			116,58	A	575,00	22-mars-27	ACD
TPCI.070	TPCI 5,75 % 2022-2037	10 000	10 000	NC	10 000			56,71	A	575,00	29-avr.-27	ACD
TPCI.071	TPCI 5,65% 2022-2032	10 000	10 000	NC	10 000			547,97	A	565,00	15-juin-26	ACD
TPCI.072	TPCI 5,65% 2022-2029	8 000	8 000	NC	8 000			383,89	A	452,00	29-juil.-26	ACD
TPCI.073	TPCI 5,75% 2022-2032	8 750	8 750	NC	8 750			427,32	A	503,13	29-juil.-26	ACD
TPCI.074	TPCI 5,85% 2022-2042	8 947	8 947	NC	8 947.37			444,55	A	523,42	29-juil.-26	ACD
TPCI.075	TPCI 5,65% 2022-2029	10 000	10 700	NC	10 700			371,51	A	565,00	7-oct.-26	ACD
TPCI.076	TPCI 5,75% 2022-2032	10 000	10 500	NC	10 500			378,08	A	575,00	7-oct.-26	ACD

TPCI.077	TPCI (TAUX DE BASE + SPREAD) % 2022-2029	10 000	10 000	NC	10 000			38,93	T	149,25	11-août-26	ACD
TPCI.078	TPCI 5,65% 2022-2029	10 000	10 000	NC	10 000			267,79	A	565,00	13-déc.-26	ACD
TPCI.079	TPCI 5,75% 2023-2030	8 000	8 600	NC	8 600			120,99	A	460,00	28-févr.-27	ACD
TPCI.080	TPCI 6% 2023-2030	10 000	10 000	NC	10 000			29,59	A	600,00	17-mai-27	ACD
TPCI.081	TPCI 5,90% 2023-2028	10 000	10 500	NC	10 500			497,86	A	590,00	31-juil.-26	ACD
TPCI.082	TPCI 6,00% 2023-2030	10 000	10 000	NC	10 000			506,30	A	600,00	31-juil.-26	ACD
TPCI.083	TPCI 5,90 % 2023-2028	10 000	9 900	NC	9 900			379,86	A	590,00	12-oct.-26	ACD
TPCI.084	TPCI 6,00 % 2023-2030	10 000	10 000	NC	10 000			386,30	A	600,00	12-oct.-26	ACD
TPCI.085	TPCI 5,90 % 2023 - 2028	10 000	10 000	NC	10 000			278,03	A	590,00	14-déc.-26	ACD
TPCI.086	TPCI 6,00 % 2023 - 2030	10 000	10 000	NC	10 000			282,74	A	600,00	14-déc.-26	ACD
TPCI.087	TPCI 5,90% 2024-2029	10 000	9 700	9 700	9 700	13 000	126 100 000	114,77	A	590,00	25-mars-27	ACD
TPCI.088	TPCI 6,00% 2024-2031	10 000	10 000	NC	10 000			116,71	A	600,00	25-mars-27	ACD
TPCI.089	TPCI 5,90% 2024-2029	10 000	12 100	NC	12 100			517,26	A	590,00	19-juil.-26	ACD
TPCI.090	TPCI 6,00% 2024-2031	10 000	10 000	NC	10 000			526,03	A	600,00	19-juil.-26	ACD
TPCI.091	TPCI 5,90% 2024-2029	10 000	10 000	NC	10 000			455,84	A	590,00	26-août-26	ACD
TPCI.092	TPCI 6,00% 2024-2031	10 000	9 900	NC	9 900			463,56	A	600,00	26-août-26	ACD
TPCI.093	TPCI 5,90% 2024-2029	10 000	9 700	NC	9 700			318,44	A	590,00	19-nov.-26	ACD
TPCI.094	TPCI 6,00% 2024-2031	10 000	9 800	NC	9 800			323,84	A	600,00	19-nov.-26	ACD
TPCI.095	TPCI 5,90% 2025-2030	10 000	10 000	NC	10 000			145,48	A	590,00	6-mars-27	ACD
TPCI.096	TPCI 6,00% 2025-2032	10 000	10 000	NC	10 000			147,95	A	600,00	6-mars-27	ACD
TPCI.097	TPCI 5,90% 2025-2030	10 000	10 000	NC	10 000			489,78	A	590,00	5-août-26	ACD
TPCI.098	TPCI 6,00% 2025-2032	10 000	10 000	NC	10 000			498,08	A	600,00	5-août-26	ACD
TPCI.099	TPCI 5,60% 2025-2030	10 000	10 000	NC	10 000			257,75	A	560,00	18-déc.-26	ACD
TPNE.010	TRESOR PUBLIC DU NIGER 6,60 % 2025-2030	10 000	10 000	NC	10 000			186,25	A	660,00	21-févr.-27	ACD
TPNE.02	TRESOR PUBLIC DU NIGER 6,50% 2019 - 2026	10 000	9 900	SP	9 900			546,71	A	650,00	1-août-26	ACD
TPNE.03	TRESOR PUBLIC DU NIGER 6,5% 2020-2027	4 000	3 892	SP	3 892			219,40	A	260,00	31-juil.-26	ACD
TPNE.04	TRESOR PUBLIC DU NIGER 6,30% 2	7 500	7 500	SP	7 500			367,64	A	472,50	24-août-26	ACD
TPNE.05	TPNE 6,15 % 2022-2034	10 000	11 550	SP	11 550			1,68	A	615,00	3-juin-27	ACD
TPNE.06	TRESOR PUBLIC DU NIGER 6,15% 2022 - 2034	9 000	8 955	SP	8 955			260,83	A	553,50	14-déc.-26	ACD
TPNE.07	TRESOR PUBLIC DU NIGER 6,25 % 2023-2028	7 500	7 500	SP	7 500			444,35	A	468,75	23-juin-26	ACD
TPNE.08	TRESOR PUBLIC DU NIGER 6,60% 2025-2030	10 000	10 000	NC	10 000			267,62	A	660,00	7-janv.-27	ACD
TPNE.09	TRESOR PUBLIC DU NIGER 6,90% 2025-2032	10 000		NC				279,78	A	690,00	7-janv.-27	ACD
TPTG.02	TPTG 6% 2022-2037	10 000	10 000	NC	10 000			328,77	A	600,00	16-nov.-26	ACD
TPTG.03	TPTG 6,45% 2025-2030	10 000	10 000	NC	10 000			159,04	A	645,00	6-mars-27	ACD
TPTG.04	TPTG 6,60% 2025-2032	10 000	10 000	NC	10 000			162,74	A	660,00	6-mars-27	ACD
TPTG.05	TPTG 6,50% 2026-2031	10 000	10 000	NC	10 000			222,60	A	650,00	30-janv.-27	ACD
TPTG.06	TPTG 6,70% 2026-2033	10 000	10 000	NC	10 000			229,45	A	670,00	30-janv.-27	ACD
TOTAL						15 544	151 540 000					

OBLIGATIONS D'INSTITUTIONS FINANCIÈRES RÉGIONALES ET INTERNATIONALES

BIDC.04	BIDC-EBID 6,10% 2017-2027	2 500	2 500	2 500	2 500	3	7 500	147,49	A	152,50	16-juin-26	ACD
BIDC.05	BIDC-EBID 6,40% 2019-2026	10 000	11 500	NC	11 500			252,82	S	320,00	12-juil.-26	ACD
BIDC.06	BIDC-EBID 6,50 % 2021-2028	4 000	4 618	NC	4 618			12,11	S	131,07	18-nov.-26	ACD
BIDC.07	BIDC-EBID 5,90% 2022-2029	7 000	7 000	NC	7 000			200,27	S	205,93	9-juin-26	ACD
CRRH.010	CRRH-UEMOA 6,10% 2022-2037	10 000	10 000	NC	10 000			203,90	S	305,00	3-août-26	AC
CRRH.06	CRRH-UEMOA 5.85% 2016-2026	10 000	10 000	NC	10 000			245,64	S	292,50	3-juil.-26	ACD
CRRH.07	CRRH-UEMOA 5.95% 2017-2029	2 917	2 917	NC	2 917			8,49	S	86,77	17-nov.-26	AC
CRRH.08	CRRH-UEMOA 5.95% 2018-2030	4 167	4 125	NC	4 125			112,38	S	123,96	21-juin-26	AC
CRRH.09	CRRH-UEMOA 6.05% 2018-2033	5 333	5 333	NC	5 333			146,26	S	161,33	21-juin-26	AC
TOTAL						3	7 500					

OBLIGATIONS D'ENTREPRISES

FDINBF.01	FIDELIS FINANCE CAP25 7,00% 2023-2028	6 250	6 250	NC	6 250			16,90	S	207,32	20-nov.-26	ACD
FDINBF.02	FIDELIS FINANCE PME ELAN CROISSANCE UMOA 7% 2025-2030	10 000	10 000	10 000	10 000	5	50 000	228,22	S	347,12	5-août-26	ACD
NRMC.01	NOURMONY HOLDING 7,25% 2024-2029	10 000	10 000	NC	10 000			190,76	S	352,33	26-août-26	ACD
ORGT.02	ORAGROUP SA 7,15% 2021-2028	5 000	5 900	NC	5 900			38,09	S	178,75	26-oct.-26	ACD
PADS.03	PAD 6,60% 2020-2027	3 000	3 000	NC	3 000			24,89	S	99,00	19-oct.-26	ACD
PTRC.01	PETRO IVOIRE 6,80% 2022-2029	10 000	12 500	NC	12 500			313,06	S	333,20	15-juin-26	ACD
SNTS.02	SONATEL 6,50% 2020-2027	3 000	3 000	NC	3 000			69,80	S	90,90	16-juil.-26	ACD
TOTAL						5	50 000					

2. OBLIGATIONS VERTES, SOCIALEMENT RESPONSABLES ET DURABLES (GSS)

Symbole	Titre	Valeur nominale	Cours Précédent	Cours du jour	Cours Référence	Séance de cotation Volume Valeur	Coupon couru	Coupon d'intérêt Période Montant net	Eché.	Type Amort
---------	-------	-----------------	-----------------	---------------	-----------------	-------------------------------------	--------------	---	-------	------------

OBLIGATIONS GSS SOUVERAINES
TOTAL
OBLIGATIONS GSS D'INSTITUTIONS FINANCIÈRES RÉGIONALES ET INTERNATIONALES

BIDC.O8	BIDC-EBID GSS BOND 6,50% 2024-2031	10 000	10 000	NC	10 000		224,38	S	322,33	29-juil.-26	ACD
CRRH.O11	SOCIAL BOND CRRH-UEMOA 6,00% (1) 2025-2040	10 000	10 000	NC	10 000		299,18	S	299,18	4-juin-26	ACD

TOTAL
OBLIGATIONS GSS D'ENTREPRISES

BABS.O1	GSS BAOBAB 6,80% 2024-2029	10 000	10 000	NC	10 000		71,80	S	320,48	24-oct.-26	ACD
ECOC.O1	GENDER BOND ECOBANK CI 6,50% 2024-2029	10 000	10 000	NC	10 000		146,60	A	637,00	12-mars-27	ACD

TOTAL
TOTAL - OBLIGATIONS VERTES, SOCIALEMENT RESPONSABLES ET DURABLES
3. FONDS COMMUNS DE TITRISATION DE CREANCES (FCTC)

Symbole	Titre	Valeur nominale	Cours Précédent	Cours du jour	Cours Référence	Séance de cotation Volume Valeur	Coupon couru	Coupon d'intérêt Période Montant net	Eché.	Type Amort
---------	-------	-----------------	-----------------	---------------	-----------------	-------------------------------------	--------------	---	-------	------------

FCTC D'ÉTAT ET D'INSTITUTIONS À PARTICIPATION MAJORITAIRE PUBLIQUE

FEPTC.O1	FCTC EPT 7 % 2023-2030	7 500	7 500	NC	7 500		11,16	T	128,36	27-août-26	ACD
FEPTC.O2	FCTC EPT 7,25 % 2023-2033	9 375	9 375	NC	9 375		14,48	T	166,52	27-août-26	ACD
FEPTC.O3	FCTC EPT 7,50% 2023-2038	9 615		NC			15,36	T	176,68	27-août-26	ACD
FEPTC.O4	FCTC EPT 7,5% 2025-2032	10 000	10 000	NC	10 000		81,95	T	181,88	24-juil.-26	ACD
FEPTC.O5	FCTC EPT 8% 2025-2035	10 000		NC			87,41	T	194,00	24-juil.-26	ACD
FEPTC.O6	FCTC EPT 8,5% 2025-2040	10 000		NC			92,87	T	206,13	24-juil.-26	ACD

TOTAL
FCTC D'INSTITUTIONS FINANCIÈRES RÉGIONALES ET INTERNATIONALES

FBOAD.O1	FCTC BOAD DOLI-P 6,10% 2023-2030	4 600	4 600	4 600	4 600	76	349 600	58,43	S	142,22	21-sept.-26	AC
FBOAD.O2	FCTC BOAD DOLI-P 9,50% 2024-2029	5 500	6 238	NC	6 237,55			21,47	S	263,40	20-nov.-26	AC

TOTAL

76 349 600

FCTC D'ENTREPRISES

FCAGS.O1	FCTC CROISSANCE AGRICOLE 8% 2025-2032	9 286	9 286	NC	9 286			66,41	S	349,14	31-oct.-26	AC
FCAGS.O2	FCTC CROISSANCE AGRICOLE 9% 2025-2032	9 286	9 286	NC	9 286			74,72	S	392,79	31-oct.-26	AC
FCAS.O1	FCTC CROISSANCE ATLANTIQUE 6,20% 2024-2029	6 844	6 844	NC	6 843,93			64,65	T	99,72	6-juil.-26	AC
FNSBB.O1	FCTC KEUR SAMBA NSIA BANQUE 7% 2025-2030	8 800	8 800	NC	8 800			280,16	S	307,16	20-juin-26	AC
FNSBB.O2	FCTC KEUR SAMBA NSIA BANQUE 9% 2025-2030	8 800	8 800	NC	8 800			360,20	S	394,92	20-juin-26	AC
FNSBC.O2	FCTC KEUR SAMBA NSIA BANQUE CI 7% 2025-2030	8 095	8 095	NC	8 095,24			117,99	T	142,83	20-juin-26	AC
FNSBC.O3	FCTC NSIA BANQUE CI 7,50% 2025-2030	9 444	9 444	NC	9 444,44			50,41	T	171,77	8-août-26	ACD
FNSBC.O4	FCTC ZAKA RMBS NSIA BANQUE CI 7,00% 2025-2036	9 565	9 565	NC	9 565			304,51	S	333,86	20-juin-26	AC
FNSBC.O5	FCTC ZAKA RMBS NSIA BANQUE CI 9,00% 2025-2036	9 565	9 565	NC	9 565			391,51	S	429,25	20-juin-26	AC
FORBC.O1	FCTC KEUR SAMBA ORABANK CI 7% 2025-2030	8 095	8 095	NC	8 095,24			117,99	T	142,83	20-juin-26	AC
FORBT.O1	FCTC ORABANK 7 % 2021-2026	1 667	2 114	NC	2 114,16			21,12	T	28,58	28-juin-26	ACD
FSNBFF.O1	FCTC SONABHY 8,10 % 2025-2031	10 000	10 000	10 000	10 000	5	50 000	144,83	S	380,70	26-sept.-26	ACD
FSNLC.O1	FCTC SENELEC SENIOR 8,15 % 2025-2030	9 500	10 165	NC	10 165			48,79	S	390,31	12-nov.-26	AC
FSNLC.O2	FCTC SENELEC MEZZANINE 10 % 2025-2030	9 500	9 500	NC	9 500			59,86	S	478,90	12-nov.-26	AC
FSNTS.O1	FCTC SONATEL C-1 6,40 % 2023-2	10 000	10 000	NC	10 000			226,02	S	300,80	19-juil.-26	AC
FSNTS.O2	FCTC SONATEL C-2 6,60 % 2023-2	10 000	9 950	NC	9 950			233,08	S	310,20	19-juil.-26	AC
FTIMC.O1	FCTC TEYLIM IMMO 7 % 2021-2028	3 750	3 750	NC	3 750			61,51	T	64,31	8-juin-26	ACD

TOTAL

5 50 000

4. SUKUK ET TITRES ASSIMILES

Symbole	Titre	Valeur nominale	Cours Précédent	Cours du jour	Cours Référence	Séance de cotation Volume	Valeur	Coupon couru	Période	Coupon d'intérêt Montant net	Eché.	Type Amort
---------	-------	-----------------	-----------------	---------------	-----------------	------------------------------	--------	--------------	---------	---------------------------------	-------	------------

SUKUK D'ÉTAT ET D'INSTITUTIONS À PARTICIPATION MAJORITAIRE PUBLIQUE

SUKSN.S2	SUKUK SN 6% 2016-2026	10 000	10 000	NC	10 000			215,00	S	301,67	26-juil.-26	ACD
SUKTG.S1	SUKUK TG 6.5% 2016-2026	10 000	10 300	NC	10 300			219,83	S	371,86	17-août-26	ACD

TOTAL
SUKUK D'INSTITUTIONS FINANCIÈRES RÉGIONALES ET INTERNATIONALES
TOTAL
SUKUK D'ENTREPRISES
TOTAL
TOTAL - SUKUK ET TITRES ASSIMILES
5. OBLIGATIONS CONVERTIBLES EN ACTIONS

Symbole	Titre	Valeur nominale	Cours Précédent	Cours du jour	Cours Référence	Séance de cotation Volume	Valeur	Coupon couru	Période	Coupon d'intérêt Montant net	Eché.	Type Amort
---------	-------	-----------------	-----------------	---------------	-----------------	------------------------------	--------	--------------	---------	---------------------------------	-------	------------

SCRC.O1	SUCRIVOIRE SA 8,55 % 2024-2031	10 000	9 900	9 900	9 900	200	1 980 000	113,61	A	829,35	15-avr.-27	ACD
---------	--------------------------------	--------	-------	-------	-------	-----	-----------	--------	---	--------	------------	-----

TOTAL
TOTAL - OBLIGATIONS CONVERTIBLES EN ACTIONS
TOTAL - MARCHÉ DES OBLIGATIONS

15 833 153 977 100

Légende :
 (##) (*) Ex-Coupon couru (##) Cours de référence amorti / Coupon couru Ex-c (#) Ex-marge de profits
 Cours du jour: Ouv.: Ouverture Clôt.: Clôture Moy.: Moyen
 Type Amort: Type d'Amortissement IF: In Fine AC: Amortissement Constant AD: Amortissement Dégressif ACD: Amortissement Constant Différé
 Période: Périodicité de paiement des coupons A: Annuelle S: Semestrielle T: Trimestrielle
 Eché.: Échéance de paiement des intérêts
 Mentions: NC: Non Coté Ex-c: Ex-coupon ou Ex-droit SP: Suspendu

INFORMATIONS
OPERATIONS EN COURS

Emetteur	Opération
CORIS BANK INTERNATIONAL	Paiement de dividendes de 900 F CFA net par action, le 19/06/2026
TPCI	Première cotation - TPCI 5,85 % 2026-2033 (TPCI.O101), TPCI 6,00 % 2026-2036 (TPCI.O102) - Première cotation le 11 juin 2026
ETAT DU SENEGAL	Première cotation - ETAT DU SENEGAL 6,40 % 2025-2028, ETAT DU SENEGAL 6,60 % 2025-2030, ETAT DU SENEGAL 6,75 % 2025-2032 et ETAT DU SENEGAL 6,95 % 2025-2035 - Première cotation le 10 juin 2026
ORANGE CI	Paiement de dividendes de 800 F CFA par action (IRVM applicable de 12 % pour les personnes physiques et 10 % pour les personnes morales), le 08/06/2026
ONATEL BF	Paiement de dividendes de 145,3214 F CFA net par action, le 15/06/2026
FIDELIS FINANCE	Première cotation - FIDELIS FINANCE - PME ELAN CROISSANCE UMOA 2 - 7 % 2025-2030 (FDFINBF.O3) - Première cotation le 09 juin 2026

AVIS

Entité	N°	Nature	Objet
BRVM	156-2026	Transaction Sur Dossier	Transaction Sur Dossier

COMMUNIQUES

Emetteur	N°	Nature	Objet
----------	----	--------	-------

QUANTITES RESIDUELLES
MARCHE DES ACTIONS

Symbole	Titre	Quantité résiduelle à l'achat	Cours Achat / Vente			Quantité résiduelle à la vente	Cours de Référence
ABJC	SERVAIR ABIDJAN CI	23	3,040	/	3,050	115	3 050
BICB	BIIC BN	634	5,355	/	5,370	38	5 355
BICC	BICI CI	96	28,975	/	29,000	1 445	28 970
BNBC	BERNABE CI	1 616	1,600	/	1,665	643	1 650
BOAB	BANK OF AFRICA BN	500	8,725	/	8,795	799	8 795
BOABF	BANK OF AFRICA BF	10	5,580	/	5,590	5 941	5 590
BOAC	BANK OF AFRICA CI	50	8,840	/	8,845	176	8 840
BOAM	BANK OF AFRICA ML	20	4,685	/	4,690	338	4 690
BOAN	BANK OF AFRICA NG	20	3,705	/	3,740	4 747	3 740
BOAS	BANK OF AFRICA SENEGAL	2	7,440	/	7,450	78	7 450
CABC	SICABLE CI	1 449	3,695	/	3,800	98	3 700
CBIBF	CORIS BANK INTERNATIONAL	1	21,200	/	22,460	5	21 200
CFAC	CFAO MOTORS CI	79	1,565	/	1,570	307	1 570
CIEC	CIE CI	36	4,950	/	4,960	360	4 950
ECOC	ECOBANK COTE D'IVOIRE	55	16,340	/	16,345	1 564	16 345
ETIT	ECOBANK TRANS. INCORP. TG	104 957	31	/	32	495 771	32
FTSC	FILTISAC CI	187	2,410	/	2,415	249	2 410
LNBB	LOTIERIE NATIONALE DU BENIN	250	3,810	/	3,835	16 838	3 835
NEIC	NEI-CEDA CI	58	1,955	/	1,990	2 458	1 990
NSBC	NSIA BANQUE COTE D'IVOIRE	15	18,955	/	18,995	248	18 995
N TLC	NESTLE CI	100	12,850	/	12,995	113	12 995
ONTBF	ONATEL BF	12	3,070	/	3,075	5	3 070
ORAC	ORANGE COTE D'IVOIRE	1 483	16,975	/	17,000	1 213	16 975
ORGT	ORAGROUP TOGO	40	2,865	/	2,880	192	2 865
PALC	PALM CI			/	7,680	2	7 680
PRSC	TRACTAFRIC MOTORS CI	30	4,330	/	4,345	325	4 345
SAFC	SAFCA CI	50	3,790	/	3,800	3 261	3 800
SCRC	SUCRIVOIRE	18	2,780	/	2,800	243	2 780
SDCC	SODE CI	1	11,005	/	11,050	145	11 050
SDSC	AFRICA GLOBAL LOGISTICS CI	335	2,075	/	2,080	1 640	2 080
SEMC	EVIOSYS PACKAGING SIEM CI	1	1,675	/	1,695	40	1 695
SGBC	SOCIETE GENERALE COTE D'IVOIRE	10	37,005	/	37,400	5	37 400
SHEC	VIVO ENERGY CI	8	2,040	/	2,075	240	2 075
SIBC	SOCIETE IVOIRIENNE DE BANQUE	54	8,920	/	8,995	222	8 920
SICC	SICOR CI	19	4,380	/	4,450	53	4 450
SIVC	ERIUM CI (Ex AIR LIQUIDE CI)	1	2,820	/	2,835	197	2 820
SLBC	SOLIBRA CI	2	38,600	/	38,980	36	38 980
SMBC	SMB CI	55	13,500	/	13,700	50	13 500
SNTS	SONATEL SN	1	29,490	/	29,500	894	29 490
SOGC	SOGB CI	807	8,550	/	8,600	1 010	8 550
SPHC	SAPH CI	1 128	7,590	/	7,695	5	7 600
STAC	SETAO CI	6	2,780	/	2,800	86	2 800
STBC	SITAB CI	33	21,860	/	21,985	45	21 860
TTL C	TOTALENERGIES MARKETING CI	102	2,850	/	2,890	1 776	2 890
TTL S	TOTALENERGIES MARKETING SN	175	3,370	/	3,490	751	3 490
UNLC	UNILEVER CI	1	55,300	/	58,000	3	58 000
UNXC	UNIWAX CI	313	1,865	/	1,875	873	1 865

QUANTITES RESIDUELLES

MARCHE DES DROITS

Symbole	Titre	Quantité résiduelle à l'achat	Cours Achat / Vente		Quantité résiduelle à la vente	Cours de Référence
SAFC.DS1	SAFCA CI Droit préférentiel de souscription 1	8	1,390	/ 1,395	4	1 390

QUANTITES RESIDUELLES
MARCHE DES OBLIGATIONS

Symbole	Titre	Quantité résiduelle à l'achat	Cours Achat / Vente	Quantité résiduelle à la vente	Cours de Référence
FBOAD.O1	FCTC BOAD DOLI-P 6,10% 2023-2030		/ 4,600	35	4 600
FBOAD.O2	FCTC BOAD DOLI-P 9,50% 2024-2029		/		6 238
FCAGS.O1	FCTC CROISSANCE AGRICOLE 8% 2025-2032		/		9 286
FCAGS.O2	FCTC CROISSANCE AGRICOLE 9% 2025-2032		/		9 286
FCAS.O1	FCTC CROISSANCE ATLANTIQUE 6,20% 2024-2029		/		6 844
FEPTC.O1	FCTC EPT 7 % 2023-2030		/		7 500
FTIMC.O1	FCTC TEYLIOM IMMO 7 % 2021-2028		/		3 750
FORBT.O1	FCTC ORABANK 7 % 2021-2026		/		2 114
FSNBFF.O1	FCTC SONABHY 8,10 % 2025-2031	20	Marché /		10 000
FSNLC.O1	FCTC SENELEC SENIOR 8,15 % 2025-2030	161	9,500 /		10 165
FSNLC.O2	FCTC SENELEC MEZZANINE 10 % 2025-2030		/		9 500
FSNTS.O1	FCTC SONATEL C-1 6,40 % 2023-2		/		10 000
FSNTS.O2	FCTC SONATEL C-2 6,60 % 2023-2		/		9 950
FNSBB.O2	FCTC KEUR SAMBA NSIA BANQUE 9% 2025-2030		/		8 800
FNSBC.O2	FCTC KEUR SAMBA NSIA BANQUE CI 7% 2025-2030		/		8 095
FNSBC.O3	FCTC NSIA BANQUE CI 7,50% 2025-2030		/		9 444
FNSBC.O4	FCTC ZAKA RMBS NSIA BANQUE CI 7,00% 2025-2036		/		9 565
FNSBC.O5	FCTC ZAKA RMBS NSIA BANQUE CI 9,00% 2025-2036		/		9 565
FORBC.O1	FCTC KEUR SAMBA ORABANK CI 7% 2025-2030		/		8 095
FEPTC.O2	FCTC EPT 7,25 % 2023-2033		/		9 375
FEPTC.O3	FCTC EPT 7,50% 2023-2038		/		9 615
FEPTC.O4	FCTC EPT 7,5% 2025-2032		/ 10,000	4 995	10 000
FEPTC.O5	FCTC EPT 8% 2025-2035		/		10 000
FEPTC.O6	FCTC EPT 8,5% 2025-2040		/		10 000
FNSBB.O1	FCTC KEUR SAMBA NSIA BANQUE 7% 2025-2030		/		8 800
BIDC.O4	BIDC-EBID 6.10% 2017-2027		/ 2,500	7	2 500
BIDC.O5	BIDC-EBID 6,40% 2019-2026		/ 11,500	2	11 500
BIDC.O6	BIDC-EBID 6,50 % 2021-2028		/		4 618
BIDC.O7	BIDC-EBID 5,90% 2022-2029		/		7 000
CRRH.O10	CRRH-UEMOA 6,10% 2022-2037		/		10 000
CRRH.O6	CRRH-UEMOA 5.85% 2016-2026		/		10 000
TPTG.O2	TPTG 6% 2022-2037		/		10 000
TPTG.O3	TPTG 6,45% 2025-2030		/ 10,000	30	10 000
TPTG.O4	TPTG 6,60% 2025-2032		/ 10,000	9 920	10 000
TPTG.O5	TPTG 6,50% 2026-2031		/		10 000
TPTG.O6	TPTG 6,70% 2026-2033		/ 10,000	1 000	10 000
TPNE.O4	TRESOR PUBLIC DU NIGER 6,30% 2		/		7 500
TPNE.O5	TPNE 6,15 % 2022-2034		/		11 550
TPNE.O6	TRESOR PUBLIC DU NIGER 6,15% 2022 - 2034		/		8 955
TPNE.O7	TRESOR PUBLIC DU NIGER 6,25 % 2023-2028		/		7 500
TPNE.O8	TRESOR PUBLIC DU NIGER 6,60% 2025-2030		/		10 000
TPNE.O9	TRESOR PUBLIC DU NIGER 6,90% 2025-2032		/		10 000
TPCI.O97	TPCI 5,90% 2025-2030		/		10 000
TPCI.O98	TPCI 6,00% 2025-2032		/		10 000
TPCI.O99	TPCI 5,60% 2025-2030		/		10 000
TPNE.O10	TRESOR PUBLIC DU NIGER 6,60 % 2025-2030		/		10 000
TPNE.O2	TRESOR PUBLIC DU NIGER 6,50% 2019 - 2026		/		9 900
TPNE.O3	TRESOR PUBLIC DU NIGER 6,5% 2020-2027		/		3 892
TPCI.O91	TPCI 5,90% 2024-2029		/		10 000
TPCI.O92	TPCI 6,00% 2024-2031		/ 10,000	140	9 900

TPCI.093	TPCI 5,90% 2024-2029			/			9 700
TPCI.094	TPCI 6,00% 2024-2031			/			9 800
TPCI.095	TPCI 5,90% 2025-2030			/			10 000
TPCI.096	TPCI 6,00% 2025-2032			/			10 000
TPCI.085	TPCI 5,90 % 2023 - 2028			/			10 000
TPCI.086	TPCI 6,00 % 2023 - 2030			/			10 000
TPCI.087	TPCI 5,90% 2024-2029			/	9,700	210	9 700
TPCI.088	TPCI 6,00% 2024-2031			/			10 000
TPCI.089	TPCI 5,90% 2024-2029			/			12 100
TPCI.090	TPCI 6,00% 2024-2031			/	9,800	291	10 000
TPCI.079	TPCI 5,75% 2023-2030			/			8 600
TPCI.080	TPCI 6% 2023-2030			/	Marché	5	10 000
TPCI.081	TPCI 5,90% 2023-2028			/			10 500
TPCI.082	TPCI 6,00% 2023-2030			/	10,000	16 353	10 000
TPCI.083	TPCI 5,90 % 2023-2028			/	10,000	1	9 900
TPCI.084	TPCI 6,00 % 2023-2030			/	10,000	20 450	10 000
TPCI.073	TPCI 5,75% 2022-2032			/			8 750
TPCI.074	TPCI 5,85% 2022-2042			/			8 947
TPCI.075	TPCI 5,65% 2022-2029			/			10 700
TPCI.076	TPCI 5,75% 2022-2032			/			10 500
TPCI.077	TPCI (TAUX DE BASE + SPREAD) % 2022-2029			/			10 000
TPCI.078	TPCI 5,65% 2022-2029			/			10 000
TPCI.067	TPCI 5,90 % 2021-2036			/	10,000	20 000	10 000
TPCI.068	TPCI 5,90 % 2022-2037	1	10,000	/			10 000
TPCI.069	TPCI 5,75 % 2022-2037			/	10,000	8	10 000
TPCI.070	TPCI 5,75 % 2022-2037			/			10 000
TPCI.071	TPCI 5,65% 2022-2032			/			10 000
TPCI.072	TPCI 5,65% 2022-2029			/			8 000
TPCI.061	TPCI 5,90% 2021-2031			/			10 000
TPCI.062	TPCI 5,80 % 2021 -2028			/			6 000
TPCI.063	TPCI 5,90% 2021 -2031			/			7 500
TPCI.064	TPCI 5,80 % 2021 - 2028			/			5 969
TPCI.065	TPCI 5,90 % 2021-2031			/			7 500
TPCI.066	TPCI 5,90% 2021-2031			/			7 300
TPCI.055	TPCI 5,80% 2020 -2027			/			4 000
TPCI.056	TPCI 5,90% 2020- 2030			/			7 726
TPCI.057	TPCI 5,80% 2020-2027			/			3 880
TPCI.058	TPCI 5,80% 2021-2028			/			4 000
TPCI.059	TPCI 5,90% 2021-2031			/			6 469
TPCI.060	TPCI 5,80% 2021-2028			/			10 000
TPCI.049	TPCI 5,90% 2020- 2030			/			6 303
TPCI.050	TPCI 5,90% 2020-2030			/	6,250	6	6 250
TPCI.051	TPCI 5,80 % 2020-2027			/			4 000
TPCI.052	TPCI 5,90 % 2020 -2030			/			6 250
TPCI.053	TPCI 5,80% 2020-2027			/			4 240
TPCI.054	TPCI 5,90% 2020-2030	2	6,250	/			6 250
TPCI.043	TPCI 5,90% 2020 - 2030			/			10 000
TPCI.044	TPCI 5,80% 2020 - 2027			/			9 800
TPCI.045	TPCI 5,80% 2020 -2027			/			4 000
TPCI.046	TPCI 5,90% 2020 - 2030			/			6 375
TPCI.047	TPCI 5,80% 2020 - 2027			/			4 100
TPCI.048	TPCI 5,80% 2020- 2027			/			4 039
TPCI.037	TPCI 5,80% 2019-2026			/			2 011
TPCI.038	TPCI 5,75% 2019-2026			/			1 990
TPCI.039	TPCI 5,75% 2019 - 2026			/			2 000

TPCI.O40	TPCI 5,75% 2019-2026			/				2 000
TPCI.O41	TPCI 5,80% 2020-2027			/				10 000
TPCI.O42	TPCI 5,90% 2020-2030			/				10 000
TPCI.O29	TPCI 6% 2018-2026			/				10 000
TPCI.O31	TPCI 5,75% 2019 - 2026			/				10 230
TPCI.O32	TPCI 2,23% 2019-2026			/				10 000
TPCI.O34	TPCI 6% 2019-2029			/				3 675
TPCI.O35	TPCI 5,75% 2019 -2026			/				10 000
TPCI.O36	TPCI 5,75% 2019- 2026			/				10 000
TPCI.O100	TPCI 5,85% 2025-2032			/				10 000
TPCI.O21	TPCI 6% 2016-2028			/	10,000		1	10 000
TPCI.O22	TPCI 5.90% 2016 - 2026			/	10,000		6	10 000
TPCI.O23	TPCI 5.90% 2016-2026			/				10 000
TPCI.O24	TPCI 6.25% 2017-2029			/				9 700
TPCI.O28	TPCI 6% 2018 - 2026			/				9 200
TPBJ.O4	TPBJ 5,50 % 2022-2037			/				10 000
TPBJ.O5	TPBJ 5,85 % 2022-2042			/				10 000
TPBJ.O6	TPBJ 5,75% 2022-2037			/				10 000
TPBJ.O7	TPBJ 5,70% 2023-2030			/				10 000
TPBJ.O8	TPBJ 6,20% 2023-2038			/				10 000
TPBJ.O9	TPBJ 6,00% 2025-2032			/				9 980
TPBF.O25	ETAT DU BURKINA 7% 2025-2035			/	Marché		20	10 000
TPBF.O4	TPBF 6.50% 2017-2027			/				10 340
TPBF.O8	TPBF 6,50% 2019-2027	10	9,500	/				9 650
TPBF.O9	TPBF 6,50% 2019 - 2027			/				11 499
TPBJ.O10	TPBJ 6,15% 2025-2035			/	10,000		350	10 000
TPBJ.O3	TPBJ 6,50% 2020-2028			/				10 000
TPBF.O19	ETAT DU BURKINA 6,30% 2024-2029			/				10 000
TPBF.O20	ETAT DU BURKINA 6,55% 2024-2031			/	Marché		25	10 000
TPBF.O21	ETAT DU BURKINA 6,50% 2024-2029			/				9 650
TPBF.O22	ETAT DU BURKINA 6,80% 2024-2032			/				10 000
TPBF.O23	ETAT DU BURKINA 6,60% 2025-2030			/				10 300
TPBF.O24	ETAT DU BURKINA 6,80% 2025-2032			/				9 995
TPBF.O13	TPBF 6,50 % 2021 - 2031			/	9,700		49	9 600
TPBF.O14	TPBF 6,30% 2022-2034			/				9 799
TPBF.O15	ETAT DU BURKINA 6,30 % 2022-2			/	9,990		7	10 000
TPBF.O16	ETAT DU BURKINA 6% 2023-2028	10	9,600	/	10,000		46	10 000
TPBF.O17	TPBF 6,30 % 2023-2030			/				10 000
TPBF.O18	TPBF 6,50% 2023-2033			/	9,950		193	9 950
PADS.O3	PAD 6,60% 2020-2027			/	3,000		28	3 000
PTRC.O1	PETRO IVOIRE 6,80% 2022-2029			/	Marché		10	12 500
SNTS.O2	SONATEL 6,50% 2020-2027			/				3 000
TPBF.O10	TPBF 6,50% 2020 - 2028	10	3,216.69	/				3 333
TPBF.O11	TPBF 6,50 % 2020-2028			/				4 127
TPBF.O12	TPBF 6.50% 2021-2031			/				9 990
EOS.O8	ETAT DU SENEGAL 5,95% 2022-2034			/				10 000
EOS.O9	ETAT DU SENEGAL 6,00 % 2023-20			/				9 800
FDFINBF.O1	FIDELIS FINANCE CAP25 7,00% 2023-2028			/				6 250
FDFINBF.O2	FIDELIS FINANCE PME ELAN CROISSANCE UMOA 7% 2025-2030			/	10,000		5	10 000
NRMC.O1	NOURMONY HOLDING 7,25% 2024-2029			/				10 000
ORGT.O2	ORAGROUP SA 7,15% 2021-2028			/	Marché		25	5 900
EOS.O24	ETAT DU SENEGAL 6,75% 2025-2032			/				9 800
EOS.O25	ETAT DU SENEGAL 6,95% 2025-2035			/				9 500
EOS.O26	ETAT DU SENEGAL 6,40% 2025-2028			/	9,950		20 285	9 950
EOS.O27	ETAT DU SENEGAL 6,60% 2025-2030			/	9,900		22 300	9 950

EOS.O28	ETAT DU SENEGAL 6,75% 2025-2032	100	9,800	/			9 800
EOS.O29	ETAT DU SENEGAL 6,95% 2025-2035			/	10,000	85	10 000
EOS.O18	ETAT DU SENEGAL 6,40 % 2025-20			/			9 950
EOS.O19	ETAT DU SENEGAL 6,60 % 2025-2030			/			10 000
EOS.O20	ETAT DU SENEGAL 6,75 % 2025-20			/			9 700
EOS.O21	ETAT DU SENEGAL 6,95 % 2025-20			/	10,000	4	10 000
EOS.O22	ETAT DU SENEGAL 6,40% 2025-202			/			9 800
EOS.O23	ETAT DU SENEGAL 6,60% 2025-203			/	10,000	15	10 000
EOS.O12	ETAT DU SENEGAL 6,15 % 2023-2028			/			9 700
EOS.O13	ETAT DU SENEGAL 6,30 % 2023-2030			/			9 999
EOS.O14	ETAT DU SENEGAL 6,50 % 2023-2033			/	10,000	5	10 000
EOS.O15	ETAT DU SENEGAL 6,25 % 2024-2029			/			10 000
EOS.O16	ETAT DU SENEGAL 6,45 % 2024-2031			/	10,000	470	10 000
EOS.O17	ETAT DU SENEGAL 6,65 % 2024-2034			/			10 000
EOM.O6	ETAT DU MALI 6,50% 2020-2027			/			4 000
EOM.O7	ETAT DU MALI 6.50% 2021-2031			/	6,250	15	6 250
EOM.O8	ETAT DU MALI 6,20 % 2022-2032			/			10 000
EOM.O9	ETAT DU MALI 6,30% 2022-2032			/			9 795
EOS.O10	ETAT DU SENEGAL 6,15 % 2023-2030			/			10 000
EOS.O11	ETAT DU SENEGAL 6,35 % 2023-2033			/	10,000	1	10 000
EOM.O19	ETAT DU MALI 6,55% 2025-2032			/			10 000
EOM.O20	ETAT DU MALI 6,35% 2025-2030			/			10 000
EOM.O21	ETAT DU MALI 6,55% 2026-2036			/			10 000
EOM.O22	ETAT DU MALI 6,35% 2026-2033			/			10 000
EOM.O4	ETAT DU MALI 6,50% 2019-2027			/			4 620
EOM.O5	ETAT DU MALI 6,50% 2020-2028			/			3 933
EOM.O13	ETAT DU MALI 6,50 % 2024-2034			/			10 000
EOM.O14	ETAT DU MALI 3,00 % 2024-2031			/			10 000
EOM.O15	ETAT DU MALI 6,55 % 2024-2031			/			10 000
EOM.O16	ETAT DU MALI 6,35 % 2024-2029			/			10 000
EOM.O17	ETAT DU MALI 6,55% 2025-2032			/			10 000
EOM.O18	ETAT DU MALI 6,35% 2025-2030			/			10 000
CRRH.O7	CRRH-UEMOA 5.95% 2017-2029			/	2,917	6	2 917
CRRH.O8	CRRH-UEMOA 5.95% 2018-2030			/			4 125
CRRH.O9	CRRH-UEMOA 6.05% 2018-2033			/			5 333
EOM.O10	ETAT DU MALI 6,20 % 2022-2029			/			10 000
EOM.O11	ETAT DU MALI 6,40 % 2023-2030			/	10,000	22	10 000
EOM.O12	ETAT DU MALI 6,50 % 2023-2030			/			9 800
BABS.O1	GSS BAOBAB 6,80% 2024-2029			/			10 000
BIDC.O8	BIDC-EBID GSS BOND 6,50% 2024-2031			/	10,000	7	10 000
CRRH.O11	SOCIAL BOND CRRH-UEMOA 6,00% 2025-2040			/			10 000
ECOC.O1	GENDER BOND ECOBANK CI 6,50% 2024-2029			/			10 000

SUKUK ET TITRES ASSIMILES

Symbole	Titre	Quantité résiduelle à l'achat	Cours Achat / Vente	Quantité résiduelle à la vente	Cours de Référence
SUKSN.S2	SUKUK SN 6% 2016-2026		/		10 000
SUKTG.S1	SUKUK TG 6.5% 2016-2026		/		10 300

CALENDRIER DES ASSEMBLEES GENERALES
ANNEE : 2026

Société	Nature	Date	Heure	Lieu
NEI-CEDA CI	Ordinaire	25/06/2026	10:00:00	Hôtel TIAMA, Abidjan-Plateau
VIVO ENERGY CI	Ordinaire	24/06/2026	10:00:00	Espace JECKAD, Angré 7e tranche Rue L155, à côté de l'Hôtel Silver Moon
CIE CI	Ordinaire	24/06/2026	08:30:00	Visioconférence
SAFCA CI	Mixte	23/06/2026	09:00:00	Siège de Alios Finance Côte d'Ivoire, sis à Abidjan Commune de Treichville, Rue des carrossiers, zone 3
CFAO MOTORS CI	Ordinaire	23/06/2026	09:00:00	Siège social sis à Abidjan, 117, Boulevard de Marseille
SGB CI	Mixte	22/06/2026	15:00:00	Espace Latrille Events, sis à Abidjan commune de Cocody, aux Deux-Plateaux Boulevard Latrille
FILTISAC CI	Ordinaire	18/06/2026	10:00:00	Immeuble C.R.R.A.E - U.M.O.A ABIDJAN - Plateau (RCI)
TOTALENERGIES MARKETING SN	Ordinaire	17/06/2026	10:00:00	Noom Hôtel Dakar Sea Plaza (ex Radisson Blu de Dakar)
BERNABE CI	Ordinaire	15/06/2026	10:00:00	ABIDJAN, à la salle de conférence GEWELS de la Maison du Patronat Ivoirien (CGECI) au Plateau
NESTLE CI	Ordinaire	11/06/2026	10:00:00	l'ESPACE LATRILLE EVENTS situé à Abidjan, Cocody, Deux Plateaux, Boulevard Latrille, Carrefour Duncan
SERVAIR ABIDJAN CI	Ordinaire	10/06/2026	10:30:00	Salle JEWELS de la Maison de l'Entreprise (CGECI) sise au Plateau, Avenue Lamblin
SOLIBRA	Ordinaire	05/06/2026	09:00:00	Salle Jewels de la Maison de l'Entreprise sise au Plateau, Avenue Lamblin
ECOBANK TG	Ordinaire	03/06/2026	10:30:00	Salle de Conférence du Centre Panafricain Ecobank, 2365, Boulevard du Mono, Lomé, Togo
SOGB	Ordinaire	28/05/2026	10:30:00	Immeuble CRRAE - UEMOA sis à Abidjan Plateau
SETAO CI	Ordinaire	28/05/2026	10:00:00	Hôtel TIAMA (salon EBENE) - Abidjan Plateau
SICOR	Ordinaire	22/05/2026	09:00:00	Siège de la Société à l'Usine SICOR de Jacqueville
SUCRIVOIRE	Ordinaire	21/05/2026	09:30:00	Par visioconférence via la plateforme web dédiée à l'Assemblée Générale ou en présentiel à la Salle de conférence de la CRRAE-UMOA) Abidjan Plateau (Côte d'Ivoire)
TOTAL	Ordinaire	21/05/2026	10:00:00	Sofitel Abidjan Hôtel Ivoire sis au Boulevard Hassan II, Cocody Abidjan Côte d'Ivoire
SIB	Ordinaire	12/05/2026	10:00:00	Par Visioconférence ou en présentiel à la CRRAE-UMOA (Abidjan - Plateau, Angle Boulevard Botreau Roussel, Rue Privée CRRAE-UMOA)
ECOBANK TG	Extraordinaire	07/05/2026	10:30:00	Par Visioconférence
BICI CI	Ordinaire	04/05/2026	10:00:00	Auditorium de la Maison des Entreprises (CGECI) sise au Plateau
BANK OF AFRICA BN	Ordinaire	30/04/2026	10:00:00	GOLDEN TULIP LE DIPLOMATE à Cotonou
ORANGE CI	Ordinaire	29/04/2026	10:00:00	En présentiel au siège de la société, sis à Abidjan, Cocody Riviera Golf, Boulevard de France, Immeuble Orange Village ou par visioconférence en envoyant un courrier électronique à l'adresse ag2026-orangeci@quorumenligne.com
ONATEL BF	Ordinaire	29/04/2026	10:30:00	AZALAÏ HÔTEL, OUAGADOUGOU-BURKINA FASO
ECOBANK CI	Ordinaire	28/04/2026	10:00:00	Par Visioconférence ou en présentiel à l'hôtel Radisson Blu, sis à Abidjan Port-Bouët, route de l'Aéroport International Félix Houphouët Boigny
SONATEL	Ordinaire	16/04/2026	10:00:00	Visioconférence, au NOOM Hôtel à Dakar
CORIS BANK INTERNATIONAL	Ordinaire	16/04/2026	09:00:00	Sopatel Hôtel Silmandé SA
BANK OF AFRICA CI	Ordinaire	15/04/2026	10:00:00	Salle Fromager de l'hôtel IVOTEL du Plateau (10ème étage)
BANK OF AFRICA ML	Ordinaire	14/04/2026	09:30:00	Siège de la banque à l'Immeuble BANK OF AFRICA, Avenue du Mali, Quartier ACI 2000
PALM CI	Ordinaire	14/04/2026	09:00:00	Salle de Conférence de la CRRAE-UMOA à Abidjan-Plateau (Côte d'Ivoire) ou par VISIOCONFERENCE, via la plateforme web dédiée
SAPH CI	Ordinaire	09/04/2026	09:00:00	Salle de Conférence de la CRRAE-UMOA à Abidjan-Plateau en présentiel ou par visioconférence, via la plateforme web dédiée à l'Assemblée Générale
BANK OF AFRICA SN	Ordinaire	07/04/2026	09:30:00	Immeuble Elan II au 2ème Etage, Almadies, Zone 12, Route de Ngor à Dakar
BANK OF AFRICA NG	Ordinaire	03/04/2026	10:00:00	Centre de Formation de BOA-NIGER (BOA-Siège)
SICABLE	Ordinaire	27/03/2026	10:00:00	Hôtel TIAMA, à ABIDJAN
UNILEVER CI	Ordinaire	27/03/2026	10:00:00	Salle Sirocco 1 de l'Hôtel Novotel Adagio, situé à Marcory Boulevard Felix Houphouët Boigny ex VGE, à proximité de l'Hôtel Azalaï ou par Visioconférence en envoyant un courriel à l'adresse : servicesfinanciers@hudson-cie.com

L'actualité de la BRVM sur nos plateformes digitales

Infos BRVM

Pour recevoir les informations boursières par SMS, souscrivez :



Côte d'Ivoire : *430#
Bénin : *430*15#



Côte d'Ivoire : #139#
Burkina Faso : *310#



Côte d'Ivoire : *431#
Niger : *512*9#
Togo : *310#

Site web

www.brvm.org

Application Mobile

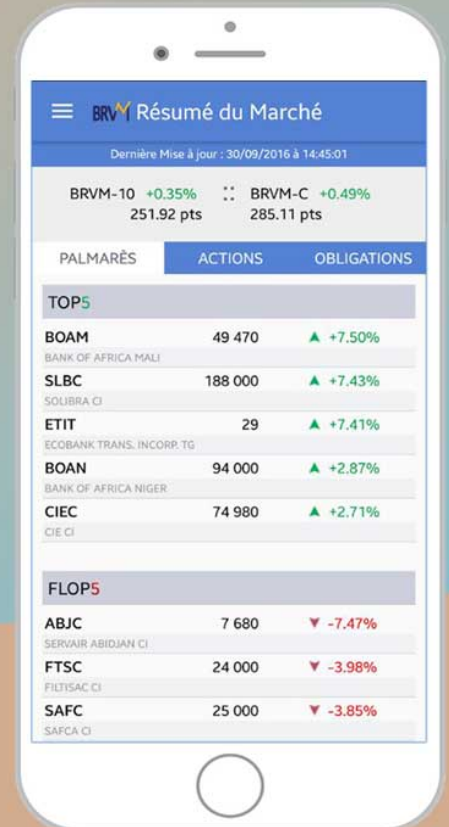

Disponible sur
 Google play

Disponible sur
 App Store



Nous suivre sur :



AVIS N° 156 - 2026 / BRVM / DG

Transaction Sur Dossier

La Bourse Régionale des Valeurs Mobilières (BRVM) porte à la connaissance du public et des intervenants du marché qu'une (01) Transaction Sur Dossier a été réalisée ce jeudi 04 juin 2026.

Ladite transaction a porté sur un total de 1 052 actions ORANGE CI, au prix unitaire de 5 FCFA, soit une valeur totale de 5 260 FCFA.

Pour toute information complémentaire concernant cet avis, veuillez contacter la BRVM à son siège ou les Antennes Nationales de Bourse établies dans chaque pays membre de l'UEMOA.

Fait à Abidjan, le 04 juin 2026

Pour le Directeur Général de la BRVM,
Le Directeur du Département des
Finances, de l'Administration et des
Ressources Humaines,
Chargé de l'Intérim

Maxime DESSOU



AK X 81

04 juin 2026

CALENDRIER DE PAIEMENT DES DIVIDENDES

ANNEE : 2025

Titres	Montant du dividende net par action en FCFA	Numéro de l'Avis	Date de publication de l'Avis au BOC	Ex-dividende	
				T-1	T
BOA BURKINA FASO	397	072-2026 BRVMDG	31/03/2026	22/04/2026	23/04/2026
BOA CÔTE D'IVOIRE	594,528	102-2026 BRVMDG	17/04/2026	05/05/2026	06/05/2026
SONATEL SENEGAL	1 740	111-2026 BRVMDG	23/04/2026	22/05/2026	26/05/2026
BOA BENIN	585	121-2026 BRVMDG	08/05/2026	22/05/2026	26/05/2026
ECOBANK CI (*)	888	128-2026 BRVMDG	08/05/2026	22/05/2026	26/05/2026
BOA SENEGAL	450	122-2026 BRVMDG	08/05/2026	29/05/2026	01/06/2026
SICABLE CI	152,02	134-2026 BRVMDG	13/05/2026	29/05/2026	01/06/2026
BOA MALI	305,04	129-2026 BRVMDG	11/05/2026	02/06/2026	03/06/2026
ORANGE CI (*)	800	138-2026 BRVMDG	20/05/2026	05/06/2026	08/06/2026
ONATEL BF	145,3214	137-2026 BRVMDG	19/05/2026	12/06/2026	15/06/2026
CORIS BANK INT. BF	900	154-2026 BRVMDG	03/06/2026	18/06/2026	19/06/2026

(*) Dividende brut ; IRVM applicable de 12 % pour les personnes physiques et 10 % pour les personnes morales

BULLETIN OFFICIEL



OPCVM: FONDS COMMUNS DE PLACEMENT ET SOCIÉTÉS D'INVESTISSEMENT À CAPITAL VARIABLE

Jeudi 4 juin 2026

Sociétés de gestion	Dépositaire	OPCVM	Catégorie	Origine	Valeur Liquidative								
					Précédente		Actuelle		Variation				
					Quotidienne	Date	Valeur	Date	Date	%			
AFRICABOURSE ASSET MANAGEMENT	AFRICABOURSE SA	FCP AAM EPARGNE CROISSANCE	D	5 000	12 674,96	02/06/2026	12 740,13	03/06/2026	19/11/2012	154,80%	0,51%		
		FCP AAM OBLIGATIFS	OATC	5 000	9 442,89	02/06/2026	9 436,74	03/06/2026	12/09/2012	88,73%	-0,79%		
		FCP AAM EPARGNE ACTION	A	5 000	11 812,79	02/06/2026	11 906,42	03/06/2026	16/01/2017	138,13%	0,79%		
		FCP AAM SERENITIS	OATC	10 000	13 070,65	02/06/2026	13 072,28	03/06/2026	20/12/2023	30,72%	0,01%		
AFRICAM SA	SBIF	FCP EXPANSIO	D	5 000	13 764,55	06/05/2026	ND	ND	01/01/2013	-	-		
		FCP SECURITAS	OMLT	5 000	8 754,84	06/05/2026	ND	ND	01/01/2013	-	-		
		FCP VALORIS	A	5 000	18 975,06	06/05/2026	ND	ND	01/01/2013	-	-		
		FCP CAPITAL PLUS	D	1 000	1 647,50	02/06/2026	1 649,75	03/06/2026	11/03/2019	64,98%	0,14%		
AFRICAINNE DE GESTION D'ACTIFS	SGI AGI	FCP CONFORT PLUS	OMLT	10 000	1 540,84	02/06/2026	1 540,81	03/06/2026	11/03/19	54,08%	-0,002%		
		FCP ATLANTIQUE CROISSANCE	D	5 000	5 802,43	16/01/2025	ND	ND	30/05/2015	-	-		
ATLANTIC ASSET MANAGEMENT	ATLANTIQUE FINANCE	FCP ATLANTIQUE LIQUIDITE	OCT	5 000	6 535,44	16/01/2025	ND	ND	12/07/2019	-	-		
		FCP ATLANTIQUE ACTIONS	A	5 000	9 679,97	16/01/2025	ND	ND	25/10/2019	-	-		
		FCP ATLANTIQUE SERENITE	OMLT	5 000	6 852,59	16/01/2025	ND	ND	12/07/2019	-	-		
		FCP ATLANTIQUE HORIZON	D	5 000	9 186,01	16/01/2025	ND	ND	25/10/2019	-	-		
		FCP ATLANTIQUE SECURITE	OMLT	5 000	7 258,57	16/01/2025	ND	ND	30/05/2015	-	-		
		FCP CAPITAL CROISSANCE	D	10 000	ND	27/05/2026	ND	ND	28/05/2026	-	-		
		OBLIG SECURITE	OMLT	10 000	11 941,00	28/05/2026	ND	ND	06/06/2014	-	-		
		FCP DYNAMIC SAVINGS	A	10 000	15 284,00	28/05/2026	ND	ND	-	-	-		
BOA ASSET MANAGEMENT	BOA CAPITAL SECURITIES	FCP Emergence	D	5 000	8 848,36	11/05/2026	ND	ND	Fev. 2010	-	-		
		FCP Tres Monea	OCT	25 000 000	38 678 589,76	23/10/2023	ND	ND	Dec. 2013	-	-		
CGF GESTION	CGF BOURSE	FCP ACTIONS PHARMACIE	D	10 000	1 285,55	02/06/2026	1 294,18	03/06/2026	25/07/14	29,42%	0,67%		
		FCP SALAM CI	D	10 000	1 245,74	02/06/2026	1 268,61	03/06/2026	01/03/17	26,86%	1,84%		
		FCP AL BARAKA 2	D	10 000	1 344,02	02/06/2026	1 363,28	03/06/2026	25/01/18	36,33%	1,43%		
		FCP ASSUR SENEGAL	D	1000000	1 724 790,92	02/06/2026	1 739 149,28	03/06/2026	06/07/14	73,91%	0,83%		
		FCP AVANTAGE AKWABA	D	10 000	1 954,65	02/06/2026	1 961,53	03/06/2026	29/03/13	96,15%	0,35%		
		FCP PLACEMENT CROISSANCE	A	10 000	2 177,79	02/06/2026	2 213,05	03/06/2026	29/03/13	121,30%	1,62%		
		FCP POSTEFINANCES HORIZON	D	10 000	2 771,57	02/06/2026	2 803,97	03/06/2026	27/06/09	180,40%	1,17%		
		FCP PLACEMENT QUIETUDE	O	10 000	1 813,19	02/06/2026	1 816,84	03/06/2026	29/03/13	81,68%	0,20%		
		FCP LIQUIDITE-OPTIMUM	D	10000	14 450,36	02/06/2026	14 523,16	03/06/2026	01/10/17	45,23%	0,504%		
		FCP BNDE VALEURS	D	10 000	1 529,96	02/06/2026	1 544,97	03/06/2026	02/09/16	54,50%	0,981%		
		CORIS ASSET MANAGEMENT	CORIS BOURSE	FCP CORIS ACTIONS	A	5 000	12 040,55	03/03/2026	ND	ND	11/11/2014	-	-
				FCP ASSURANCES	OCT	5 000	5 999,32	03/03/2026	ND	ND	22/11/2019	-	-
FCP CORIS PERFORMANCE	D			5 000	11 158,53	03/03/2026	ND	ND	11/11/2014	-	-		
NSIA AM	BOA CI UBA CI NSIA BANQUE CI	NSIA FONDS DIVERSIFIE	D	5 000	7 856,20	02/06/2026	7 891,01	03/06/2026	03/12/2018	57,82%	0,44%		
		AUREORE OPPORTUNITES	A	5 000	11 208,97	02/06/2026	11 252,23	03/06/2026	08/03/2019	125,04%	0,39%		
		AUREORE SECURITE	OMLT	5 000	6 743,78	02/06/2026	6 747,58	03/06/2026	03/09/2021	34,95%	0,06%		
		NSIA ASSURANCES OPTIMUM	D	1 000 000	1 483 192,91	02/06/2026	1 484 986,28	03/06/2026	30/09/2021	48,50%	0,12%		
		AUREORE MONETARIS	M	5 000	6 034,80	02/06/2026	6 035,51	03/06/2026	24/04/2024	20,71%	0,01%		
		TAWFIR HALAL	D	5 000	6 454,30	02/06/2026	6 485,16	03/06/2026	17/07/2024	29,70%	0,48%		
		AUREORE SECURITE II	OMLT	5 000	6 127,42	02/06/2026	6 126,55	03/06/2026	17/10/2024	22,53%	-0,01%		
		AUREORE OBLIGATIONS SOUVERAINES	OMLT	10 000	11 211,89	02/06/2026	11 213,05	03/06/2026	03/03/2025	12,13%	0,01%		
		OBLIGATIONS PREMIUM	OMLT	5 000	5 771,24	02/06/2026	5 771,64	03/06/2026	26/02/2025	15,43%	0,01%		
		OAM S.A	SGI TOGO	FCP-1 OPTI PLACEMENT	A	5 000	36 951,68	28/05/2026	ND	ND	01/02/2002	-	-
FCP-2 OPTI REVENU	OMLT			5 000	9 787,60	28/05/2026	ND	ND	01/02/2002	-	-		
SOGESPAR	SOGEBOURSE	FCP-3 OPTI CAPITAL	D	5 000	26 051,28	28/05/2026	ND	ND	24/01/2003	-	-		
		FCP SOGEVALENIR	D	500	2 929,00	02/06/2026	2 944,00	03/06/2026	01/10/2002	488,80%	0,51%		
		FCP SOGEDEFI	D	4 888	7 032,00	02/06/2026	7 060,00	03/06/2026	23/12/2014	44,44%	0,40%		
		FCP SOGEDYNAMIQUE	A	4 888	7 576,00	02/06/2026	7 647,00	03/06/2026	23/12/2014	56,44%	0,94%		
		FCP SOGELIQUID	M	10 000 000	11 537 521,00	02/06/2026	11 539 191,00	03/06/2026	16/06/2020	15,39%	0,01%		
		FCP SOGEPRIVILLEGE	D	4 888	6 785,00	02/06/2026	6 826,00	03/06/2026	23/12/2014	39,65%	0,60%		
		FCP SOGESECURITE	OMLT	4 888	5 301,00	02/06/2026	5 302,00	03/06/2026	23/12/2014	8,47%	0,02%		
		FCP SOGEVALOR	A	1 000	7 403,00	02/06/2026	7 491,00	03/06/2026	04/06/2002	649,10%	1,19%		
		FCP SOAGA EPARGNE ACTIVE	D	10 000	16 146,52	02/06/2026	16 191,31	03/06/2026	28/10/2016	61,91%	0,28%		
		FCP SOGEVALOR	D	10 000 000	18 005 570,71	02/06/2026	18 062 257,39	03/06/2026	01/12/2003	80,62%	0,31%		
		SOAGA-SA	SGI-BOA CAPITAL SECURITIES	FCP BOAD CAPITAL RETRAITE	OMLT	10 000	14 976,70	02/06/2026	14 978,54	03/06/2026	08/07/2020	49,79%	0,01%
				FCP SOAGA EPARGNE OBLIGATIONS	OMLT	5 000	6 687,12	02/06/2026	6 687,83	03/06/2026	28/04/2021	33,76%	0,01%
FCP SOAGA EPARGNE ACTIONS	A			5 000	13 634,36	02/06/2026	13 655,63	03/06/2026	11/03/2020	173,11%	0,16%		
FCP SOAGA EPARGNE SERENITE	OMLT			10 000	17 630,56	02/06/2026	17 634,01	03/06/2026	28/10/2016	76,34%	0,02%		
FCP SOAGA EPARGNE QUIETUDE	OMLT			5 000	6 486,34	02/06/2026	6 487,09	03/06/2026	19/06/2023	29,74%	0,01%		
FCP SOAGA EPARGNE DYNAMIQUE	A			5 000	8 699,18	02/06/2026	8 732,11	03/06/2026	19/06/2023	74,64%	0,38%		
FCP SOAGA TRESORERIE	M			10 000	10 655,68	02/06/2026	10 656,84	03/06/2026	30/05/2025	6,57%	0,01%		
FCP GOORGOORLU	OCT			1 000	1 003,91	03/03/2026	ND	ND	28/02/2025	-	-		
FCP SAPHIR DYNAMIQUE	D			5 000	8 150,60	02/06/2026	8 163,55	03/06/2026	28/08/2017	63,27%	0,16%		
FCP SAPHIR QUIETUDE	OMLT			5 000	6 793,49	02/06/2026	6 796,38	03/06/2026	28/08/2017	35,93%	0,04%		
WAFI CAPITAL S.A.	SGI AGI BENIN	SIKAV WAFI CAPITAL	D	10 000	10 974,62	15/10/2025	ND	ND	05/06/2020	-	-		
SGO MALI FINANCES	SGI MALI SA	FCP NYESGUI	D	10 000	17 745,43	13/05/2026	ND	ND	01/07/2018	-	-		
HEBDOMADAIRES													
BNI GESTION	BNI FINANCES	FCP INITIATIVES SOLIDARITE	D	5 000	6 444,00	15/05/2026	6 504,00	22/05/2026	22/05/2013	30,08%	0,93%		
		FCPE SODEFOR	D	2 500	9 522,00	15/05/2026	9 953,00	22/05/2026	18/12/2009	298,12%	4,53%		
PHOENIX AFRICA ASSET MANAGEMENT	Phoenix Capital Management	FCP PAM Actions	A	10 000	26 660,00	21/05/2026	27 177,00	28/05/2026	13/12/2017	171,77%	1,94%		
		FCP PAM Diversifié Equilibré	D	10 000	22 144,00	21/05/2026	22 392,00	28/05/2026	13/12/2017	123,92%	1,12%		
		FCP PAM Diversifié Obligations	D	10 000	18 728,00	21/05/2026	18 916,00	28/05/2026	13/12/2017	89,16%	1,00%		
		FCP Global Investors	D	25 000	53 459,91	30/04/2026	53 924,74	08/05/2026	Dec. 2012	115,70%	0,87%		
BOA ASSET MANAGEMENT	BOA CAPITAL SECURITIES	FCP Boa Obligations	OMLT	10 000	13 653,75	30/04/2026	13 667,85	08/05/2026	Mars. 2017	36,68%	0,10%		
		FCP Boa Sécurité	OMLT	100 000	121 643,80	28/04/2026	121 754,71	05/05/2026	Mai. 2021	21,75%	0,09%		
		FCP Boa Actions	A	10 000	24 437,27	30/04/2026	24 688,40	08/05/2026	Juil. 2017	146,88%	1,03%		
		FCP Boa Rendement	OMLT	25 000 000	40 101 687,52	30/04/2026	40 143 086,37	08/05/2026	Dec. 2017	60,57%	0,10%		
BRIDGE ASSET MANAGEMENT	BRIDGE SECURITIES	FCP BRIDGE EQUILIBRE	D	5 000	8 842,23	08/05/2026	8 963,30	15/05/2026	27/09/2017	79,27%	1,37%		
		FCP BRIDGE SECURITIES	D	5 000	9 160,56	08/05/2026	9 282,58	15/05/2026	13/03/2018	85,65%	1,33%		
		FCP BRIDGE OBLIGATIONS	OMLT	5 000	6 895,52	08/05/2026	6 903,40	15/05/2026	01/10/2019	38,07%	0,11%		
ENKO CAPITAL WEST AFRICA	EDC Investment Corporation	FCP ENKO CAPITAL GARANTI	D	10 000	20 907,88	25/02/2026	20 907,88	03/03/2026	21/09/2020	109,08%	0,00%		
		FCP PATRIMOINE	OMLT	10 000	13 611,96	02/03/2026	13 611,96	03/03/2026	18/10/2020	36,12%	0,00%		
		FCP ENKO CAPITAL OBLIGATIONS	OMLT	10 000	12 628,61	25/02/2026	12 628,61	03/03/2026	16/03/2021	26,29%	0,00%		
		FCP ENKO CAPITAL LIQUIDITE	OMLT	10 000	10 331,22	02/03/2026	10 331,22	03/03/2026	18/04/2024	3,31%	0,00%		
NSIA AM	UBA CI	EVOLUTIS	D	5 000	7 645,94	22/05/2026	7 670,60	29/05/2026	16/12/2019	53,41%	0,32%		
		FCP BAM TRESOR	OCT	10 000	11 873,18	15/05/2026	11 880,67	21/05/2026	21/12/2023	18,81%	0,06%		
BAOAB ASSET MANAGEMENT	FGI	FCP BAM WURUS	A	10 000	18 155,45	22/05/2026	18 320,07	29/05/2026	12/04/2024	83,20%	0,91%		
		FCP SDE	D	1 000	2 834,85	07/05/2026	2 855,16	46 156,00	14/05/2026	183,49%	0,72%		
IMPAXIS ASSET MANAGEMENT	IMPAXIS SECURITIES	FCP ORANGE MALI	D	10 000	40 082,30	06/05/2026	40 198,01						