

BRVM COMPOSITE	435,38
Variation Jour	1,72 %
Variation annuelle	25,92 %

BRVM 30	204,87
Variation Jour	1,97 %
Variation annuelle	23,24 %

BRVM PRESTIGE	170,54
Variation Jour	1,83 %
Variation annuelle	18,23 %

Evolution des indices

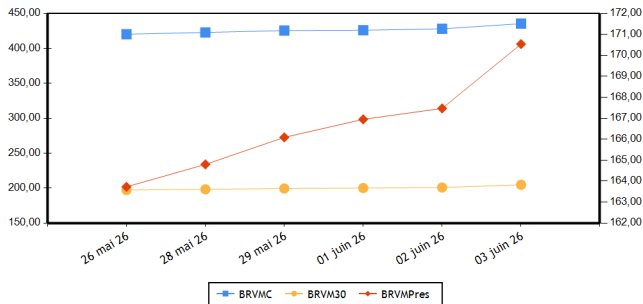

Volumes et valeurs transigés

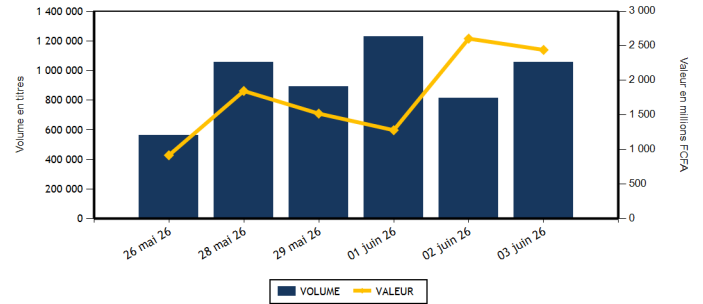

Actions	Niveau	Evol. Jour
Capitalisation boursière (FCFA)(Actions & Droits)	16 783 487 043 662	1,72 %
Volume échangé (Actions & Droits)	1 020 799	25,28 %
Valeur transigée (FCFA) (Actions & Droits)	2 095 091 986	-19,43 %
Nombre de titres transigés	47	0,00 %
Nombre de titres en hausse	28	3,70 %
Nombre de titres en baisse	12	-20,00 %
Nombre de titres inchangés	7	40,00 %

Obligations	Niveau	Evol. Jour
Capitalisation boursière (FCFA)	12 041 950 870 158	-0,02 %
Volume échangé	35 377	7 411,04 %
Valeur transigée (FCFA)	346 441 200	7 347,71 %
Nombre de titres transigés	7	40,00 %
Nombre de titres en hausse	1	
Nombre de titres en baisse	1	0,00 %
Nombre de titres inchangés	5	25,00 %

PLUS FORTES HAUSSES

Titres	Cours	Evol. Jour	Evol. annuelle
SICABLE CI (CABC)	3 650	7,35 %	54,66 %
CIE CI (CIEC)	4 800	6,31 %	103,39 %
SONATEL SN (SNTS)	30 000	6,01 %	14,85 %
VIVO ENERGY CI (SHEC)	2 095	4,75 %	44,98 %
PALM CI (PALC)	8 300	3,75 %	2,47 %

PLUS FORTES BAISES

Titres	Cours	Evol. Jour	Evol. annuelle
SETAO CI (STAC)	2 775	-7,50 %	109,43 %
CORIS BANK INTERNATIONAL (CBIBF)	20 900	-7,11 %	93,88 %
ERIUM CI (Ex AIR LIQUIDE CI) (SIVC)	2 685	-5,62 %	69,94 %
SERVAIR ABIDJAN CI (ABJC)	3 055	-5,42 %	5,34 %
BANK OF AFRICA ML (BOAM)	4 890	-1,81 %	22,25 %

INDICES PAR COMPARTIMENT

Base = 100 au 02 janvier 2023	Nombre de sociétés	Valeur	Evol. Jour	Evol. annuelle	Volume	Valeur	PER moyen
BRVM-PRESTIGE	12	170,54	1,83 %	18,23 %	57 218	858 334 785	12,48
BRVM-PRINCIPAL (**)	35	304,68	0,44 %	39,99 %	953 230	1 222 586 306	15,95

(**) PER moyen calculé sans la valeur UNILEVER CI

INDICE TOTAL RETURN

Base = 100 au 02 janvier 2025	Nombre de sociétés	Valeur	Evol. Jour	Evol. annuelle	Volume	Valeur	PER moyen
BRVM - COMPOSITE TOTAL RETURN (**)	47	170,89	1,72 %	28,35 %	1 010 448	2 080 921 091	13,58

(**) PER moyen calculé sans la valeur UNILEVER CI

INDICES SECTORIELS

Base = 100 au 02 janvier 2025	Nombre de sociétés	Valeur	Evol. Jour	Evol. annuelle	Volume	Valeur	PER moyen
BRVM - TELECOMMUNICATIONS	3	108,58	4,53 %	14,42 %	19 474	406 187 770	10,63
BRVM - CONSOMMATION DISCRETIONNAIRE	7	187,17	0,24 %	8,18 %	70 042	138 541 935	50,46
BRVM - SERVICES FINANCIERS	16	196,29	0,00 %	34,57 %	830 872	1 148 358 581	13,93
BRVM - CONSOMMATION DE BASE (**)	9	270,20	0,74 %	25,05 %	17 018	174 876 500	9,67
BRVM - INDUSTRIELS	6	197,67	-0,07 %	49,38 %	48 350	112 872 760	15,54
BRVM - ENERGIE	4	149,29	0,92 %	34,60 %	14 050	44 986 050	17,35
BRVM - SERVICES PUBLICS	2	211,28	4,54 %	99,51 %	10 642	55 097 495	19,50

(**) PER moyen calculé sans la valeur UNILEVER CI

Indicateurs	BRVM COMPOSITE
PER moyen du marché (**)	13,58
Taux de rendement moyen du marché	6,23
Taux de rentabilité moyen du marché	7,99
Nombre de sociétés cotées	47
Nombre de lignes obligataires	205
Volume moyen annuel par séance	1 755 862,00
Valeur moyenne annuelle par séance	2 870 445 426,56

(**) PER moyen calculé sans la valeur UNILEVER CI

Indicateurs	BRVM COMPOSITE
Ratio moyen de liquidité	48,01
Ratio moyen de satisfaction	24,67
Ratio moyen de tendance	51,38
Ratio moyen de couverture	194,63
Taux de rotation moyen du marché	0,09
Prime de risque du marché	1,61
Nombre de SGI participantes	35

Définitions

Volume moyen annuel par séance = Volume annuel échangé / nombre de séances
 Valeur moyenne annuelle par séance = Valeur annuelle échangée / nombre de séances
 Ratio moyen de liquidité = Moyenne des ratios de liquidité (Titres échangés / Volume des ordres de vente)
 Ratio moyen de satisfaction = Moyenne des ratios de satisfaction (Titres échangés / Volume des ordres d'achat)
 Ratio moyen de tendance = Moyenne des ratios de tendance (Volume des ordres d'achat / Volume des ordres de vente)
 Ratio moyen de couverture = Moyenne des ratios de couverture (Volume des ordres de vente / Volume des ordres d'achat)

Taux moyen de rotation = moyenne des taux de rotation des actions cotées (volume transigé/capital flottant)
 PER moyen du marché = moyenne des PER des actions cotées ayant un PER positif
 Taux de rendement moyen = moyenne des taux de rendement des actions cotées ayant distribué un dividende
 Taux de rentabilité moyen = moyenne des taux de rentabilité des actions cotées
 Prime de risque du marché = (1 / le PER moyen du marché) - le taux de référence actuel des emprunts d'Etat

BOURSE REGIONALE DES VALEURS MOBILIERES

Siège Social : Abidjan - Côte d'Ivoire, 18 av. Joseph Anoma
 Adresse : 01 BP 3802 Abidjan 01
 Tel : +225 20 31 55 50 / +225 20 32 66 85
 Fax : +225 20 32 66 84
 E-mail : brvm@brvm.org Site web : www.brvm.org

PAYS DE L'UEMOA



MARCHE DES ACTIONS

Code Sect. Act. (*)	Symbole	Titre	Cours Précédent	Cours du jour		Variation jour	Séance de cotation		Cours Référence	Variation de l'année précédente	Dernier dividende payé		Rdt. Net	PER
				Ouv.	Clôt.		Volume	Valeur			Montant net	Date		
COMPARTIMENT PRESTIGE			170,54	points	1,83 %									
CB	N TLC	NESTLE CI	12 900	13 000	12 900	0,00 %	1 224	15 854 475	12 900	21,13 %	721,6	18-août-25	5,59 %	15,45
CB	PALC	PALM CI	8 000	8 000	8 300	3,75 %	2 807	22 507 390	8 300	2,47 %	451,45	10-sept.-25	5,44 %	8,27
CB	SPHC	SAPH CI	7 305	7 350	7 495	2,60 %	2 766	20 536 055	7 495	-5,13 %	323,84	17-juil.-25	4,32 %	7,67
ENE	SMBC	SMB CI	13 690	13 700	13 500	-1,39 %	559	7 589 230	13 500	42,11 %	616	15-sept.-25	4,56 %	8,05
ENE	T TLC	TOTALENERGIES MARKETING CI	2 900	2 900	2 905	0,17 %	8 390	24 318 090	2 905	24,41 %	195,67	3-sept.-25	6,74 %	20,13
ENE	T TLS	TOTALENERGIES MARKETING SN	3 365	3 370	3 365	0,00 %	2 016	6 826 605	3 365	34,60 %	222,4	11-juil.-25	6,61 %	16,17
FIN	ECOC	ECOBANK COTE D'IVOIRE	16 345	16 300	16 345	0,00 %	3 676	60 064 240	16 345	2,16 %	781,44	26-mai-26	4,78 %	14,17
FIN	SGBC	SOCIETE GENERALE COTE D'IVOIRE	37 200	37 200	36 990	-0,56 %	5 352	198 083 395	36 990	23,73 %	1645,78	5-août-25	4,45 %	11,35
FIN	SIBC	SOCIETE IVOIRIENNE DE BANQUE	8 770	8 770	8 830	0,68 %	10 954	96 367 535	8 830	53,57 %	330	31-juil.-25	3,74 %	15,88
TEL	ONTBF	ONATEL BF	2 900	2 900	2 900	0,00 %	4 834	14 001 640	2 900	16,70 %	189,53	21-juil.-25	6,54 %	13,58
TEL	ORAC	ORANGE COTE D'IVOIRE	15 705	16 000	16 200	3,15 %	2 455	39 381 615	16 200	13,68 %	660	4-juin-25	4,07 %	14,54
TEL	SNTS	SONATEL SN	28 300	28 350	30 000	6,01 %	12 185	352 804 515	30 000	14,85 %	1740	26-mai-26	5,80 %	7,25
TOTAL							57 218	858 334 785						

COMPARTIMENT PRINCIPAL			304,68	points	0,44 %									
CB	SCRC	SUCRIVOIRE	2 780	2 780	2 845	2,34 %	3 882	10 867 585	2 845	168,40 %	40,5	20-août-21	1,42 %	
CB	SICC	SICOR CI	4 270	4 380	4 380	2,58 %	3	13 140	4 380	32,73 %	1919	25-sept.-00		136,55
CB	SLBC	SOLIBRA CI	39 300	38 005	39 000	-0,76 %	207	8 051 850	39 000	34,95 %	1073,6	29-juil.-25	2,75 %	14,02
CB	SOGC	SOGB CI	7 990	8 000	8 285	3,69 %	2 648	21 397 815	8 285	4,87 %	528	15-juil.-25	6,37 %	14,33
CB	STBC	SITAB CI	21 315	21 500	21 500	0,87 %	3 462	74 599 920	21 500	8,70 %	2096	29-août-25	9,75 %	10,68
CB	UNLC	UNILEVER CI	55 000	55 105	55 200	0,36 %	19	1 048 270	55 200	61,29 %	1233	9-juil.-12		791,65
CD	ABJC	SERVAIR ABIDJAN CI	3 230	3 035	3 055	-5,42 %	3 187	9 790 400	3 055	5,34 %	206,2	30-sept.-24	6,75 %	25,05
CD	BNBC	BERNABE CI	1 700	1 580	1 700	0,00 %	5 421	8 939 755	1 700	20,57 %	150	24-juil.-23	8,82 %	504,56
CD	CFAC	CFAO MOTORS CI	1 530	1 540	1 545	0,98 %	1 629	2 508 915	1 545	8,04 %	7,04	19-août-25	0,46 %	59,70
CD	LNBB	LOTIERIE NATIONALE DU BENIN	3 845	3 850	3 835	-0,26 %	4 029	15 499 815	3 835	-10,71 %	275,5	31-juil.-25	7,18 %	16,59
CD	NEIC	NEI-CEDA CI	1 995	1 995	1 990	-0,25 %	3 430	6 833 780	1 990	65,83 %	81,78	25-juin-24	4,11 %	12,47
CD	PRSC	TRACTAFRIC MOTORS CI	4 300	4 350	4 345	1,05 %	2 226	9 686 425	4 345	12,13 %	182,16	30-sept.-25	4,19 %	18,79
CD	UNXC	UNIWAX CI	1 790	1 850	1 800	0,56 %	50 120	85 282 845	1 800	28,57 %	60,75	29-juil.-22	3,38 %	
ENE	SHEC	VIVO ENERGY CI	2 000	2 000	2 095	4,75 %	3 085	6 252 125	2 095	44,98 %	75,29	22-oct.-25	3,59 %	21,90
FIN	BICB	BIIC BN	5 350	5 350	5 365	0,28 %	31 006	166 504 450	5 365	7,84 %	254,6	15-sept.-25	4,75 %	10,21
FIN	BICC	BICI CI	29 000	29 000	28 975	-0,09 %	693	20 114 925	28 975	49,01 %	830,72	23-mai-25	2,87 %	13,22
FIN	BOAB	BANK OF AFRICA BN	8 710	8 705	8 795	0,98 %	4 495	39 200 915	8 795	50,34 %	585	26-mai-26	6,65 %	17,74
FIN	BOABF	BANK OF AFRICA BF	5 590	5 590	5 580	-0,18 %	21 910	121 365 425	5 580	48,80 %	397	23-avr.-26	7,11 %	12,75
FIN	BOAC	BANK OF AFRICA CI	8 800	8 790	8 895	1,08 %	7 894	69 819 725	8 895	23,89 %	597,53	6-mai-26	6,72 %	11,10
FIN	BOAM	BANK OF AFRICA ML	4 980	4 980	4 890	-1,81 %	3 590	17 442 335	4 890	22,25 %	305,04	3-juin-26	6,24 %	12,11
FIN	BOAN	BANK OF AFRICA NG	3 695	3 700	3 740	1,22 %	18 073	67 005 190	3 740	43,30 %	209,25	3-juin-25	5,59 %	190,08
FIN	BOAS	BANK OF AFRICA SENEGAL	7 290	7 290	7 500	2,88 %	6 838	50 786 230	7 500	43,13 %	450	1-juin-26	6,00 %	12,33
FIN	CBIBF	CORIS BANK INTERNATIONAL	22 500	22 500	20 900	-7,11 %	5 548	116 296 450	20 900	93,88 %	555	7-juil.-25	2,66 %	10,21
FIN	ETIT	ECOBANK TRANS. INCORP. TG	30	30	31	3,33 %	688 847	21 194 001	31	34,78 %	,6	8-juin-23	1,95 %	1,62
FIN	NSBC	NSIA BANQUE COTE D'IVOIRE	17 990	17 995	18 645	3,64 %	1 754	32 128 365	18 645	62,91 %	668,15	9-juil.-25	3,58 %	11,33
FIN	ORGT	ORAGROUP TOGO	2 800	2 825	2 855	1,96 %	6 460	18 266 690	2 855	18,96 %	59,52	17-juil.-20	2,08 %	9,16

FIN	SAFC	SAFCA CI	3 860	3 900	3 890	0,78 %	13 782	53 718 710	3 890	17,70 %	23,04	29-juil.-11	45,06
IND	CABC	SICABLE CI	3 400	3 500	3 650	7,35 %	2 357	8 367 135	3 650	54,66 %	152,02	1-juin-26	4,16 % 15,01
IND	FTSC	FILTISAC CI	2 335	2 325	2 415	3,43 %	3 758	9 003 105	2 415	8,78 %	1726,56	30-sept.-25	71,49 % 1,83
IND	SDSC	AFRICA GLOBAL LOGISTICS CI	1 920	1 925	1 950	1,56 %	11 565	22 311 265	1 950	28,71 %	92	29-août-25	4,72 % 5,04
IND	SEMC	EVIOSYS PACKAGING SIEM CI	1 660	1 780	1 660	0,00 %	12 351	21 450 705	1 660	137,14 %	14	28-déc.-21	0,84 % 41,32
IND	SIVC	ERIUM CI (Ex AIR LIQUIDE CI)	2 845	2 700	2 685	-5,62 %	6 639	17 867 055	2 685	69,94 %	63	29-sept.-17	62,21
IND	STAC	SETAO CI	3 000	3 005	2 775	-7,50 %	11 680	33 873 495	2 775	109,43 %	66,15	18-juil.-22	2,38 %
SPU	CIEC	CIE CI	4 515	4 850	4 800	6,31 %	10 070	48 786 895	4 800	103,39 %	158,4	31-juil.-25	3,30 % 20,48
SPU	SDCC	SODE CI	11 000	11 050	11 000	0,00 %	572	6 310 600	11 000	89,66 %	352	30-sept.-25	3,20 % 16,83
TOTAL							953 230	1 222 586 306					

TOTAL	
TOTAL - MARCHÉ DES ACTIONS	1 010 448 2 080 921 091
Secteurs d'activités (*) : TEL : BRVM-TELECOMMUNICATIONS ; FIN : BRVM - SERVICES FINANCIERS ; CD : BRVM - CONSOMMATION DISCRETIONNAIRE ; CB : BRVM - CONSOMMATION DE BASE ; IND : BRVM - INDUSTRIELS ; ENE : BRVM - ENERGIE ; SPU : BRVM - SERVICES PUBLICS	

MARCHÉ DES DROITS

Symbole	Titre	Cours Précédent	Cours du jour		Variation jour	Séance de cotation		Cours Référence	Variation depuis l'origine	Parité	Période de négociation	
			Ouv.	Clôt.		Volume	Valeur				Début	fin
SAFC.DS1	SAFCA CI Droit préférentiel de souscription 1	1 350	1 355	1 390	2,96 %	10 351	14 170 895	1 390		6/13	27-avr.-26	9-juin-26
TOTAL						10 351	14 170 895					
TOTAL - MARCHÉ DES DROITS						10 351	14 170 895					

Légende:

(d) Ex-dividende (V) Variation par rapport au cours de référence

Cours du jour: Ouv.: Ouverture Clôt.: Clôture Moy.: Moyen

Mentions : NC: Non Coté Ex-c: Ex-coupon Ex-d: Ex-droit SP: Suspendu Val-T: Valeur Théorique

PER = Cours / BNPA selon les données disponibles Rdt. Net: Rendement net (DNPA / Cours)

Comp.: 1 - Premier Compartiment 2 - Second Compartiment 3 - Compartiment de croissance

Ratio de liquidité = Titres échangés / Volume des ordres de vente

: Progression de l'indice sectoriel

: Stabilité de l'indice sectoriel

: Recul de l'indice sectoriel

MARCHE DES OBLIGATIONS
1. OBLIGATIONS CLASSIQUES

Symbole	Titre	Valeur nominale	Cours Précédent	Cours du jour	Cours Référence	Séance de cotation	Coupon couru	Coupon d'intérêt	Eché.	Type Amort		
						Volume	Valeur	Période	Montant net			
OBLIGATIONS SOUVERAINES												
EOM.010	ETAT DU MALI 6,20 % 2022-2029	10 000	10 000	NC	10 000		298,96	A	620,00	9-déc.-26	ACD	
EOM.011	ETAT DU MALI 6,40 % 2023-2030	10 000	10 000	NC	10 000		99,95	A	640,00	7-avr.-27	ACD	
EOM.012	ETAT DU MALI 6,50 % 2023-2030	10 000	9 800	NC	9 800		552,05	A	650,00	28-juil.-26	ACD	
EOM.013	ETAT DU MALI 6,50 % 2024-2034	10 000	10 000	NC	10 000		105,07	A	650,00	5-avr.-27	ACD	
EOM.014	ETAT DU MALI 3,00 % 2024-2031	10 000	10 000	NC	10 000		251,51	A	300,00	1-août-26	ACD	
EOM.015	ETAT DU MALI 6,55 % 2024-2031	10 000	10 000	NC	10 000		398,38	A	655,00	24-oct.-26	ACD	
EOM.016	ETAT DU MALI 6,35 % 2024-2029	10 000	10 000	NC	10 000		386,22	A	635,00	24-oct.-26	ACD	
EOM.017	ETAT DU MALI 6,55% 2025-2032	10 000	10 000	NC	10 000		120,23	A	655,00	28-mars-27	ACD	
EOM.018	ETAT DU MALI 6,35% 2025-2030	10 000	10 000	NC	10 000		116,56	A	635,00	28-mars-27	ACD	
EOM.019	ETAT DU MALI 6,55% 2025-2032	10 000	10 000	NC	10 000		524,00	A	655,00	15-août-26	ACD	
EOM.020	ETAT DU MALI 6,35% 2025-2030	10 000	10 000	NC	10 000		508,00	A	635,00	15-août-26	ACD	
EOM.021	ETAT DU MALI 6,55% 2026-2036	10 000	10 000	NC	10 000		159,71	A	655,00	6-mars-27	ACD	
EOM.022	ETAT DU MALI 6,35% 2026-2033	10 000	10 000	NC	10 000		154,84	A	635,00	6-mars-27	ACD	
EOM.04	ETAT DU MALI 6,50% 2019-2027	4 000	4 620	NC	4 620		232,22	A	260,00	12-juil.-26	AC	
EOM.05	ETAT DU MALI 6,50% 2020-2028	4 000	3 933	NC	3 933.20		48,44	A	260,00	27-mars-27	ACD	
EOM.06	ETAT DU MALI 6,50% 2020-2027	4 000	4 000	NC	4 000		131,43	A	260,00	30-nov.-26	AC	
EOM.07	ETAT DU MALI 6,50% 2021-2031	6 250	6 250	6 250	6 250	24	150 000	53,42	A	406,25	16-avr.-27	AC
EOM.08	ETAT DU MALI 6,20 % 2022-2032	10 000	10 000	NC	10 000		456,93	A	620,00	7-sept.-26	ACD	
EOM.09	ETAT DU MALI 6,30% 2022-2032	10 000	9 795	NC	9 795		303,78	A	630,00	9-déc.-26	ACD	
EOS.010	ETAT DU SENEGAL 6,15 % 2023-2030	10 000	10 000	NC	10 000		110,30	S	307,50	29-sept.-26	ACD	
EOS.011	ETAT DU SENEGAL 6,35 % 2023-2033	10 000	10 000	NC	10 000		113,89	S	317,50	29-sept.-26	ACD	
EOS.012	ETAT DU SENEGAL 6,15 % 2023-2028	10 000	9 700	NC	9 700		185,18	S	307,50	14-août-26	ACD	
EOS.013	ETAT DU SENEGAL 6,30 % 2023-2030	10 000	9 999	NC	9 999		189,70	S	315,00	14-août-26	ACD	
EOS.014	ETAT DU SENEGAL 6,50 % 2023-2033	10 000	10 000	NC	10 000		195,72	S	325,00	14-août-26	ACD	
EOS.015	ETAT DU SENEGAL 6,25 % 2024-2029	10 000	10 000	NC	10 000		196,82	S	312,50	9-août-26	ACD	
EOS.016	ETAT DU SENEGAL 6,45 % 2024-2031	10 000	10 000	NC	10 000		203,12	S	322,50	9-août-26	ACD	
EOS.017	ETAT DU SENEGAL 6,65 % 2024-2034	10 000	10 000	NC	10 000		209,42	S	332,50	9-août-26	ACD	
EOS.018	ETAT DU SENEGAL 6,40 % 2025-20	10 000	9 950	NC	9 950		83,93	S	320,00	16-oct.-26	IF	
EOS.019	ETAT DU SENEGAL 6,60 % 2025-2030	10 000	10 000	NC	10 000		86,56	S	330,00	16-oct.-26	ACD	
EOS.020	ETAT DU SENEGAL 6,75 % 2025-20	10 000	9 700	NC	9 700		88,52	S	337,50	16-oct.-26	ACD	
EOS.021	ETAT DU SENEGAL 6,95 % 2025-20	10 000	10 000	NC	10 000		91,15	S	347,50	16-oct.-26	ACD	
EOS.022	ETAT DU SENEGAL 6,40% 2025-202	10 000	9 800	NC	9 800		82,41	S	320,88	17-oct.-26	IF	
EOS.023	ETAT DU SENEGAL 6,60% 2025-203	10 000	10 000	NC	10 000		84,99	S	330,90	17-oct.-26	ACD	
EOS.024	ETAT DU SENEGAL 6,75% 2025-2032	10 000	10 000	9 800	9 800	35 169	344 676 200	86,92	S	338,42	17-oct.-26	ACD
EOS.025	ETAT DU SENEGAL 6,95% 2025-2035	10 000	9 500	NC	9 500		89,49	S	348,45	17-oct.-26	ACD	
EOS.026	ETAT DU SENEGAL 6,40% 2025-2028	10 000	9 950	NC	9 950		252,82	S	320,00	11-juil.-26	IF	
EOS.027	ETAT DU SENEGAL 6,60% 2025-2030	10 000	9 950	NC	9 950		260,72	S	330,00	11-juil.-26	ACD	
EOS.028	ETAT DU SENEGAL 6,75% 2025-2032	10 000	9 800	NC	9 800		266,64	S	337,50	11-juil.-26	ACD	
EOS.029	ETAT DU SENEGAL 6,95% 2025-2035	10 000	10 000	NC	10 000		274,54	S	347,50	11-juil.-26	ACD	
EOS.08	ETAT DU SENEGAL 5,95% 2022-2034	10 000	10 000	NC	10 000		222,68	A	595,00	29-déc.-26	ACD	
EOS.09	ETAT DU SENEGAL 6,00 % 2023-20	10 000	9 800	NC	9 800		107,61	S	300,00	29-sept.-26	ACD	
TPBF.010	TPBF 6,50% 2020 - 2028	3 333	3 333	NC	3 333.36		44,16	S	108,33	20-sept.-26	ACD	
TPBF.011	TPBF 6,50 % 2020-2028	4 169	4 127	NC	4 126.89		108,54	S	135,49	9-juil.-26	ACD	
TPBF.012	TPBF 6,50% 2021-2031	10 000	9 990	NC	9 990		123,64	S	325,00	25-sept.-26	ACD	
TPBF.013	TPBF 6,50 % 2021 - 2031	10 000	9 600	NC	9 600		265,75	S	325,00	6-juil.-26	ACD	
TPBF.014	TPBF 6,30% 2022-2034	10 000	9 799	NC	9 799		160,92	S	315,00	1-sept.-26	ACD	
TPBF.015	ETAT DU BURKINA 6,30 % 2022-2	10 000	10 000	NC	10 000		32,53	S	315,00	15-nov.-26	ACD	
TPBF.016	ETAT DU BURKINA 6% 2023-2028	10 000	10 000	NC	10 000		238,67	S	300,00	10-juil.-26	ACD	
TPBF.017	TPBF 6,30 % 2023-2030	10 000	10 000	NC	10 000		89,51	S	315,00	12-oct.-26	ACD	
TPBF.018	TPBF 6,50% 2023-2033	10 000	9 950	NC	9 950		92,35	S	325,00	12-oct.-26	ACD	
TPBF.019	ETAT DU BURKINA 6,30% 2024-2029	10 000	10 000	10 000	10 000	34	340 000	47,93	S	315,00	6-nov.-26	ACD

TPBF.020	ETAT DU BURKINA 6,55% 2024-2031	10 000	10 000	NC	10 000			49,84	S	327,50	6-nov.-26	ACD
TPBF.021	ETAT DU BURKINA 6,50% 2024-2029	10 000	9 650	NC	9 650			10,60	S	325,00	28-nov.-26	ACD
TPBF.022	ETAT DU BURKINA 6,80% 2024-2032	10 000	10 000	NC	10 000			11,09	S	340,00	28-nov.-26	ACD
TPBF.023	ETAT DU BURKINA 6,60% 2025-2030	10 000	10 300	NC	10 300			72,13	S	330,00	24-oct.-26	ACD
TPBF.024	ETAT DU BURKINA 6,80% 2025-2032	10 000	9 995	NC	9 995			74,32	S	340,00	24-oct.-26	ACD
TPBF.025	ETAT DU BURKINA 7% 2025-2035	10 000	10 000	NC	10 000			76,50	S	350,00	24-oct.-26	ACD
TPBF.04	TPBF 6,50% 2017-2027	10 000	10 340	NC	10 340			219,04	S	322,33	31-juil.-26	ACD
TPBF.08	TPBF 6,50% 2019-2027	10 000	9 650	NC	9 650			49,86	S	327,67	6-nov.-26	ACD
TPBF.09	TPBF 6,50% 2019 - 2027	10 000	11 499	NC	11 499			99,45	S	325,00	8-oct.-26	ACD
TPBJ.010	TPBJ 6,15% 2025-2035	10 000	10 000	NC	10 000			328,56	A	615,00	20-nov.-26	ACD
TPBJ.03	TPBJ 6,50% 2020-2028	10 000	10 000	NC	10 000			502,19	A	650,00	25-août-26	AC
TPBJ.04	TPBJ 5,50 % 2022-2037	10 000	10 000	NC	10 000			141,64	A	550,00	1-mars-27	AC
TPBJ.05	TPBJ 5,85 % 2022-2042	10 000	10 000	NC	10 000			150,66	A	585,00	1-mars-27	ACD
TPBJ.06	TPBJ 5,75% 2022-2037	10 000	10 000	NC	10 000			488,36	A	575,00	28-juil.-26	ACD
TPBJ.07	TPBJ 5,70% 2023-2030	10 000	10 000	NC	10 000			128,05	A	570,00	13-mars-27	AC
TPBJ.08	TPBJ 6,20% 2023-2038	10 000	10 000	NC	10 000			139,29	A	620,00	13-mars-27	AC
TPBJ.09	TPBJ 6,00% 2025-2032	10 000	9 980	NC	9 980			320,55	A	600,00	20-nov.-26	ACD
TPCI.0100	TPCI 5,85% 2025-2032	10 000	10 000	NC	10 000			267,66	A	585,00	18-déc.-26	ACD
TPCI.021	TPCI 6% 2016-2028	10 000	10 000	10 000	10 000	10	100 000	92,05	A	600,00	8-avr.-27	ACD
TPCI.022	TPCI 5,90% 2016 - 2026	10 000	10 000	NC	10 000			570,60	A	590,00	15-juin-26	ACD
TPCI.023	TPCI 5,90% 2016-2026	10 000	10 000	NC	10 000			320,05	A	590,00	17-nov.-26	ACD
TPCI.024	TPCI 6,25% 2017-2029	10 000	9 700	NC	9 700			109,29	S	312,50	30-sept.-26	ACD
TPCI.028	TPCI 6% 2018 - 2026	10 000	9 200	NC	9 200			503,01	A	600,00	1-août-26	ACD
TPCI.029	TPCI 6% 2018-2026	10 000	10 000	NC	10 000			748,35	A	600,00	19-avr.-26	ACD
TPCI.031	TPCI 5,75% 2019 - 2026	10 000	10 230	NC	10 230			548,22	A	575,00	20-juin-26	ACD
TPCI.032	TPCI 2,23% 2019-2026	10 000		NC				212,61	A	223,00	20-juin-26	ACD
TPCI.034	TPCI 6% 2019-2029	3 750	3 675	NC	3 675			46,23	A	225,00	20-mars-27	ACD
TPCI.035	TPCI 5,75% 2019 -2026	10 000	10 000	NC	10 000			515,14	A	575,00	11-juil.-26	ACD
TPCI.036	TPCI 5,75% 2019- 2026	10 000	10 000	NC	10 000			450,55	A	575,00	21-août-26	ACD
TPCI.037	TPCI 5,80% 2019-2026	2 000	2 011	NC	2 011			57,52	A	116,00	4-déc.-26	ACD
TPCI.038	TPCI 5,75% 2019-2026	2 000	1 990	NC	1 990			57,03	A	115,00	4-déc.-26	ACD
TPCI.039	TPCI 5,75% 2019 - 2026	2 000	2 000	NC	2 000			72,15	A	115,00	17-oct.-26	ACD
TPCI.040	TPCI 5,75% 2019-2026	2 000	2 000	NC	2 000			45,37	A	115,00	10-janv.-27	ACD
TPCI.041	TPCI 5,80% 2020-2027	10 000	10 000	NC	10 000			150,96	A	580,00	28-févr.-27	ACD
TPCI.042	TPCI 5,90% 2020-2030	10 000	10 000	NC	10 000			153,56	A	590,00	28-févr.-27	ACD
TPCI.043	TPCI 5,90% 2020 - 2030	10 000	10 000	10 000	10 000	20	200 000	66,27	A	590,00	23-avr.-27	ACD
TPCI.044	TPCI 5,80% 2020 - 2027	10 000	9 800	NC	9 800			65,15	A	580,00	23-avr.-27	ACD
TPCI.045	TPCI 5,80% 2020 -2027	4 000	4 000	NC	4 000			223,74	A	232,00	16-juin-26	ACD
TPCI.046	TPCI 5,90% 2020 - 2030	6 250	6 375	NC	6 375			355,62	A	368,75	16-juin-26	ACD
TPCI.047	TPCI 5,80% 2020 - 2027	4 000	4 100	NC	4 100			223,74	A	232,00	16-juin-26	ACD
TPCI.048	TPCI 5,80% 2020- 2027	4 000	4 039	NC	4 039.20			196,41	A	232,00	29-juil.-26	ACD
TPCI.049	TPCI 5,90% 2020- 2030	6 250	6 303	NC	6 303.13			312,17	A	368,75	29-juil.-26	ACD
TPCI.050	TPCI 5,90% 2020-2030	6 250	6 250	NC	6 250			281,87	A	368,75	28-août-26	ACD
TPCI.051	TPCI 5,80 % 2020-2027	4 000	4 000	NC	4 000			155,09	A	232,00	2-oct.-26	ACD
TPCI.052	TPCI 5,90 % 2020 -2030	6 250	6 250	NC	6 250			246,51	A	368,75	2-oct.-26	ACD
TPCI.053	TPCI 5,80% 2020-2027	4 000	4 240	NC	4 240			138,56	A	232,00	28-oct.-26	ACD
TPCI.054	TPCI 5,90% 2020-2030	6 250	6 250	NC	6 250			220,24	A	368,75	28-oct.-26	ACD
TPCI.055	TPCI 5,80% 2020 -2027	4 000	4 000	NC	4 000			101,70	A	232,00	25-déc.-26	ACD
TPCI.056	TPCI 5,90% 2020- 2030	6 250	7 726	NC	7 726.25			161,64	A	368,75	25-déc.-26	ACD
TPCI.057	TPCI 5,80% 2020-2027	4 000	3 880	NC	3 880			123,95	A	232,00	20-nov.-26	ACD
TPCI.058	TPCI 5,80% 2021-2028	4 000	4 000	NC	4 000			54,66	A	232,00	9-mars-27	ACD
TPCI.059	TPCI 5,90% 2021-2031	6 250	6 469	NC	6 468.75			86,88	A	368,75	9-mars-27	ACD
TPCI.060	TPCI 5,80% 2021-2028	10 000	10 000	NC	10 000			33,37	A	580,00	13-mai-27	ACD
TPCI.061	TPCI 5,90% 2021-2031	10 000	10 000	NC	10 000			33,95	A	590,00	13-mai-27	ACD
TPCI.062	TPCI 5,80 % 2021 -2028	6 000	6 000	NC	6 000			322,26	A	348,00	30-juin-26	ACD
TPCI.063	TPCI 5,90% 2021 -2031	7 500	7 500	NC	7 500			409,77	A	442,50	30-juin-26	ACD
TPCI.064	TPCI 5,80 % 2021 - 2028	6 000	5 969	NC	5 968.80			277,45	A	348,00	16-août-26	ACD
TPCI.065	TPCI 5,90 % 2021-2031	7 500	7 500	NC	7 500			298,23	A	442,50	30-sept.-26	ACD
TPCI.066	TPCI 5,90% 2021-2031	7 500	7 300	NC	7 299.75			254,59	A	442,50	5-nov.-26	ACD
TPCI.067	TPCI 5,90 % 2021-2036	10 000	10 000	NC	10 000			273,18	A	590,00	16-déc.-26	ACD
TPCI.068	TPCI 5,90 % 2022-2037	10 000	10 000	NC	10 000			197,21	A	590,00	1-févr.-27	ACD
TPCI.069	TPCI 5,75 % 2022-2037	10 000	10 000	NC	10 000			115,00	A	575,00	22-mars-27	ACD
TPCI.070	TPCI 5,75 % 2022-2037	10 000	10 000	NC	10 000			55,14	A	575,00	29-avr.-27	ACD
TPCI.071	TPCI 5,65% 2022-2032	10 000	10 000	NC	10 000			546,42	A	565,00	15-juin-26	ACD

TPCI.072	TPCI 5,65% 2022-2029	8 000	8 000	NC	8 000			382,65	A	452,00	29-juil.-26	ACD
TPCI.073	TPCI 5,75% 2022-2032	8 750	8 750	NC	8 750			425,94	A	503,13	29-juil.-26	ACD
TPCI.074	TPCI 5,85% 2022-2042	8 947	8 947	NC	8 947,37			443,11	A	523,42	29-juil.-26	ACD
TPCI.075	TPCI 5,65% 2022-2029	10 000	10 700	NC	10 700			369,96	A	565,00	7-oct.-26	ACD
TPCI.076	TPCI 5,75% 2022-2032	10 000	10 500	NC	10 500			376,51	A	575,00	7-oct.-26	ACD
TPCI.077	TPCI (TAUX DE BASE + SPREAD) % 2022-2029	10 000	10 000	NC	10 000			37,31	T	149,25	11-août-26	ACD
TPCI.078	TPCI 5,65% 2022-2029	10 000	10 000	NC	10 000			266,25	A	565,00	13-déc.-26	ACD
TPCI.079	TPCI 5,75% 2023-2030	8 000	8 600	NC	8 600			119,73	A	460,00	28-févr.-27	ACD
TPCI.080	TPCI 6% 2023-2030	10 000	10 000	NC	10 000			27,95	A	600,00	17-mai-27	ACD
TPCI.081	TPCI 5,90% 2023-2028	10 000	10 500	NC	10 500			496,25	A	590,00	31-juil.-26	ACD
TPCI.082	TPCI 6,00% 2023-2030	10 000	10 000	NC	10 000			504,66	A	600,00	31-juil.-26	ACD
TPCI.083	TPCI 5,90 % 2023-2028	10 000	9 900	NC	9 900			378,25	A	590,00	12-oct.-26	ACD
TPCI.084	TPCI 6,00 % 2023-2030	10 000	10 000	NC	10 000			384,66	A	600,00	12-oct.-26	ACD
TPCI.085	TPCI 5,90 % 2023 - 2028	10 000	10 000	NC	10 000			276,41	A	590,00	14-déc.-26	ACD
TPCI.086	TPCI 6,00 % 2023 - 2030	10 000	10 000	NC	10 000			281,10	A	600,00	14-déc.-26	ACD
TPCI.087	TPCI 5,90% 2024-2029	10 000	9 700	NC	9 700			113,15	A	590,00	25-mars-27	ACD
TPCI.088	TPCI 6,00% 2024-2031	10 000	10 000	NC	10 000			115,07	A	600,00	25-mars-27	ACD
TPCI.089	TPCI 5,90% 2024-2029	10 000	12 100	NC	12 100			515,64	A	590,00	19-juil.-26	ACD
TPCI.090	TPCI 6,00% 2024-2031	10 000	10 000	NC	10 000			524,38	A	600,00	19-juil.-26	ACD
TPCI.091	TPCI 5,90% 2024-2029	10 000	10 000	NC	10 000			454,22	A	590,00	26-août-26	ACD
TPCI.092	TPCI 6,00% 2024-2031	10 000	9 900	NC	9 900			461,92	A	600,00	26-août-26	ACD
TPCI.093	TPCI 5,90% 2024-2029	10 000	9 700	NC	9 700			316,82	A	590,00	19-nov.-26	ACD
TPCI.094	TPCI 6,00% 2024-2031	10 000	9 800	NC	9 800			322,19	A	600,00	19-nov.-26	ACD
TPCI.095	TPCI 5,90% 2025-2030	10 000	10 000	NC	10 000			143,86	A	590,00	6-mars-27	ACD
TPCI.096	TPCI 6,00% 2025-2032	10 000	10 000	NC	10 000			146,30	A	600,00	6-mars-27	ACD
TPCI.097	TPCI 5,90% 2025-2030	10 000	10 000	NC	10 000			488,16	A	590,00	5-août-26	ACD
TPCI.098	TPCI 6,00% 2025-2032	10 000	10 000	NC	10 000			496,44	A	600,00	5-août-26	ACD
TPCI.099	TPCI 5,60% 2025-2030	10 000	10 000	NC	10 000			256,22	A	560,00	18-déc.-26	ACD
TPNE.010	TRESOR PUBLIC DU NIGER 6,60 % 2025-2030	10 000	10 000	NC	10 000			184,44	A	660,00	21-févr.-27	ACD
TPNE.02	TRESOR PUBLIC DU NIGER 6,50% 2019 - 2026	10 000	9 900	SP	9 900			544,93	A	650,00	1-août-26	ACD
TPNE.03	TRESOR PUBLIC DU NIGER 6,5% 2020-2027	4 000	3 892	SP	3 892			218,68	A	260,00	31-juil.-26	ACD
TPNE.04	TRESOR PUBLIC DU NIGER 6,30% 2	7 500	7 500	SP	7 500			366,35	A	472,50	24-août-26	ACD
TPNE.05	TPNE 6,15 % 2022-2034 (*)	10 000	11 550	SP	11 550			615,00	A	615,00	3-juin-26	ACD
TPNE.06	TRESOR PUBLIC DU NIGER 6,15% 2022 - 2034	9 000	8 955	SP	8 955			259,31	A	553,50	14-déc.-26	ACD
TPNE.07	TRESOR PUBLIC DU NIGER 6,25 % 2023-2028	7 500	7 500	SP	7 500			443,07	A	468,75	23-juin-26	ACD
TPNE.08	TRESOR PUBLIC DU NIGER 6,60% 2025-2030	10 000	10 000	NC	10 000			265,81	A	660,00	7-janv.-27	ACD
TPNE.09	TRESOR PUBLIC DU NIGER 6,90% 2025-2032	10 000		NC				277,89	A	690,00	7-janv.-27	ACD
TPTG.02	TPTG 6% 2022-2037	10 000	10 000	NC	10 000			327,12	A	600,00	16-nov.-26	ACD
TPTG.03	TPTG 6,45% 2025-2030	10 000	10 000	NC	10 000			157,27	A	645,00	6-mars-27	ACD
TPTG.04	TPTG 6,60% 2025-2032	10 000	9 900	10 000	10 000	60	600 000	160,93	A	660,00	6-mars-27	ACD
TPTG.05	TPTG 6,50% 2026-2031	10 000	10 000	NC	10 000			220,82	A	650,00	30-janv.-27	ACD
TPTG.06	TPTG 6,70% 2026-2033	10 000	10 000	NC	10 000			227,62	A	670,00	30-janv.-27	ACD
TOTAL								35 317		346 066 200		

OBLIGATIONS D'INSTITUTIONS FINANCIÈRES RÉGIONALES ET INTERNATIONALES

BIDC.04	BIDC-EBID 6.10% 2017-2027	2 500	2 500	NC	2 500			147,07	A	152,50	16-juin-26	ACD
BIDC.05	BIDC-EBID 6,40% 2019-2026	10 000	11 500	NC	11 500			251,05	S	320,00	12-juil.-26	ACD
BIDC.06	BIDC-EBID 6,50 % 2021-2028	4 000	4 618	NC	4 618			11,40	S	131,07	18-nov.-26	ACD
BIDC.07	BIDC-EBID 5,90% 2022-2029	7 000	7 000	NC	7 000			199,14	S	205,93	9-juin-26	ACD
CRRH.010	CRRH-UEMOA 6,10% 2022-2037	10 000	10 000	NC	10 000			202,21	S	305,00	3-août-26	AC
CRRH.06	CRRH-UEMOA 5.85% 2016-2026	10 000	10 000	NC	10 000			244,02	S	292,50	3-juil.-26	ACD
CRRH.07	CRRH-UEMOA 5.95% 2017-2029	2 917	2 917	NC	2 917			8,02	S	86,77	17-nov.-26	AC
CRRH.08	CRRH-UEMOA 5.95% 2018-2030	4 167	4 125	NC	4 125			111,70	S	123,96	21-juin-26	AC
CRRH.09	CRRH-UEMOA 6.05% 2018-2033	5 333	5 333	NC	5 333			145,38	S	161,33	21-juin-26	AC
TOTAL												

OBLIGATIONS D'ENTREPRISES

FDFINBF.O1	FIDELIS FINANCE CAP25 7,00% 2023-2028	6 250	6 250	6 250	6 250	60	375 000	15,77	S	207,32	20-nov.-26	ACD
FDFINBF.O2	FIDELIS FINANCE PME ELAN CROISSANCE UMOA 7% 2025-2030	10 000	10 000	NC	10 000			226,30	S	347,12	5-août-26	ACD
NRMC.O1	NOURMONY HOLDING 7,25% 2024-2029	10 000	10 000	NC	10 000			188,82	S	352,33	26-août-26	ACD
ORGT.O2	ORAGROUP SA 7,15% 2021-2028	5 000	5 900	NC	5 900			37,12	S	178,75	26-oct.-26	ACD
PADS.O3	PAD 6,60% 2020-2027	3 000	3 000	NC	3 000			24,34	S	99,00	19-oct.-26	ACD
PTRC.O1	PETRO IVOIRE 6,80% 2022-2029	10 000	12 500	NC	12 500			311,23	S	333,20	15-juin-26	ACD
SNTS.O2	SONATEL 6,50% 2020-2027	3 000	3 000	NC	3 000			69,30	S	90,90	16-juil.-26	ACD
TOTAL						60	375 000					
TOTAL - OBLIGATIONS CLASSIQUES						35 377	346 441 200					

2. OBLIGATIONS VERTES, SOCIALEMENT RESPONSABLES ET DURABLES (GSS)

Symbole	Titre	Valeur nominale	Cours Précédent	Cours du jour	Cours Référence	Séance de cotation Volume	Coupon couru	Période	Coupon d'intérêt Montant net	Eché.	Type Amort
OBLIGATIONS GSS SOUVERAINES											
TOTAL											

OBLIGATIONS GSS D'INSTITUTIONS FINANCIÈRES RÉGIONALES ET INTERNATIONALES

BIDC.O8	BIDC-EBID GSS BOND 6,50% 2024-2031	10 000	10 000	NC	10 000		222,60	S	322,33	29-juil.-26	ACD
CRRH.O11	SOCIAL BOND CRRH-UEMOA 6,00% (*) 2025-2040	10 000	10 000	NC	10 000		297,54	S	299,18	4-juin-26	ACD
TOTAL											

OBLIGATIONS GSS D'ENTREPRISES

BABS.O1	GSS BAOBAB 6,80% 2024-2029	10 000	10 000	NC	10 000		70,05	S	320,48	24-oct.-26	ACD
ECOC.O1	GENDER BOND ECOBANK CI 6,50% 2024-2029	10 000	10 000	NC	10 000		144,85	A	637,00	12-mars-27	ACD
TOTAL											

TOTAL - OBLIGATIONS VERTES, SOCIALEMENT RESPONSABLES ET DURABLES
3. FONDS COMMUNS DE TITRISATION DE CREANCES (FCTC)

Symbole	Titre	Valeur nominale	Cours Précédent	Cours du jour	Cours Référence	Séance de cotation Volume	Coupon couru	Période	Coupon d'intérêt Montant net	Eché.	Type Amort
FCTC D'ÉTAT ET D'INSTITUTIONS À PARTICIPATION MAJORITAIRE PUBLIQUE											
FEPTC.O1	FCTC EPT 7 % 2023-2030	7 500	7 500	NC	7 500		9,77	T	128,36	27-août-26	ACD
FEPTC.O2	FCTC EPT 7,25 % 2023-2033	9 375	9 375	NC	9 375		12,67	T	166,52	27-août-26	ACD
FEPTC.O3	FCTC EPT 7,50% 2023-2038	9 615		NC			13,44	T	176,68	27-août-26	ACD
FEPTC.O4	FCTC EPT 7,5% 2025-2032	10 000	10 000	NC	10 000		79,95	T	181,88	24-juil.-26	ACD
FEPTC.O5	FCTC EPT 8% 2025-2035	10 000		NC			85,27	T	194,00	24-juil.-26	ACD
FEPTC.O6	FCTC EPT 8,5% 2025-2040	10 000		NC			90,61	T	206,13	24-juil.-26	ACD
TOTAL											

FCTC D'INSTITUTIONS FINANCIÈRES RÉGIONALES ET INTERNATIONALES

FBOAD.O1	FCTC BOAD DOLI-P 6,10% 2023-2030	4 600	4 600	NC	4 600		57,66	S	142,22	21-sept.-26	AC
FBOAD.O2	FCTC BOAD DOLI-P 9,50% 2024-2029	5 500	6 238	NC	6 237,55		20,04	S	263,40	20-nov.-26	AC
TOTAL											

FCTC D'ENTREPRISES

FCAGS.01	FCTC CROISSANCE AGRICOLE 8% 2025-2032	9 286	9 286	NC	9 286	64,52	S	349,14	31-oct.-26	AC
FCAGS.02	FCTC CROISSANCE AGRICOLE 9% 2025-2032	9 286	9 286	NC	9 286	72,58	S	392,79	31-oct.-26	AC
FCAS.01	FCTC CROISSANCE ATLANTIQUE 6,20% 2024-2029	6 844	6 844	NC	6 843.93	63,56	T	99,72	6-juil.-26	AC
FNSBB.01	FCTC KEUR SAMBA NSIA BANQUE 7% 2025-2030	8 800	8 800	NC	8 800	278,47	S	307,16	20-juin-26	AC
FNSBB.02	FCTC KEUR SAMBA NSIA BANQUE 9% 2025-2030	8 800	8 800	NC	8 800	358,03	S	394,92	20-juin-26	AC
FNSBC.02	FCTC KEUR SAMBA NSIA BANQUE CI 7% 2025-2030	8 095	8 095	NC	8 095.24	116,44	T	142,83	20-juin-26	AC
FNSBC.03	FCTC NSIA BANQUE CI 7,50% 2025-2030	9 444	9 444	NC	9 444.44	48,54	T	171,77	8-août-26	ACD
FNSBC.04	FCTC ZAKA RMBS NSIA BANQUE CI 7,00% 2025-2036	9 565	9 565	NC	9 565	302,68	S	333,86	20-juin-26	AC
FNSBC.05	FCTC ZAKA RMBS NSIA BANQUE CI 9,00% 2025-2036	9 565	9 565	NC	9 565	389,16	S	429,25	20-juin-26	AC
FORBC.01	FCTC KEUR SAMBA ORABANK CI 7% 2025-2030	8 095	8 095	NC	8 095.24	116,44	T	142,83	20-juin-26	AC
FORBT.01	FCTC ORABANK 7 % 2021-2026	1 667	2 114	NC	2 114.16	20,81	T	28,58	28-juin-26	ACD
FSNBFF.01	FCTC SONABHY 8,10 % 2025-2031	10 000	10 000	NC	10 000	142,76	S	380,70	26-sept.-26	ACD
FSNLC.01	FCTC SENELEC SENIOR 8,15 % 2025-2030	9 500	10 165	NC	10 165	46,67	S	390,31	12-nov.-26	AC
FSNLC.02	FCTC SENELEC MEZZANINE 10 % 2025-2030	9 500	9 500	NC	9 500	57,26	S	478,90	12-nov.-26	AC
FSNTS.01	FCTC SONATEL C-1 6,40 % 2023-2	10 000	10 000	NC	10 000	224,35	S	300,80	19-juil.-26	AC
FSNTS.02	FCTC SONATEL C-2 6,60 % 2023-2	10 000	9 950	NC	9 950	231,36	S	310,20	19-juil.-26	AC
FTIMC.01	FCTC TEYLIOM IMMO 7 % 2021-2028	3 750	3 750	NC	3 750	60,81	T	64,31	8-juin-26	ACD

TOTAL
TOTAL - FONDS COMMUNS DE TITRISATION DE CREANCES
4. SUKUK ET TITRES ASSIMILES

Symbole	Titre	Valeur nominale	Cours Précédent	Cours du jour	Cours Référence	Séance de cotation Volume	Coupon couru	Coupon d'intérêt Montant net	Période	Eché.	Type Amort
---------	-------	-----------------	-----------------	---------------	-----------------	---------------------------	--------------	------------------------------	---------	-------	------------

SUKUK D'ÉTAT ET D'INSTITUTIONS À PARTICIPATION MAJORITAIRE PUBLIQUE

SUKSN.S2	SUKUK SN 6% 2016-2026	10 000	10 000	NC	10 000		213,33	S	301,67	26-juil.-26	ACD
SUKTG.S1	SUKUK TG 6.5% 2016-2026	10 000	10 300	NC	10 300		217,78	S	371,86	17-août-26	ACD

TOTAL
SUKUK D'INSTITUTIONS FINANCIÈRES RÉGIONALES ET INTERNATIONALES
TOTAL
SUKUK D'ENTREPRISES
TOTAL
TOTAL - SUKUK ET TITRES ASSIMILES
5. OBLIGATIONS CONVERTIBLES EN ACTIONS

Symbole	Titre	Valeur nominale	Cours Précédent	Cours du jour	Cours Référence	Séance de cotation Volume	Coupon couru	Coupon d'intérêt Montant net	Période	Eché.	Type Amort
---------	-------	-----------------	-----------------	---------------	-----------------	---------------------------	--------------	------------------------------	---------	-------	------------

SCRC.01	SUCRIVOIRE SA 8,55 % 2024-2031	10 000	9 900	NC	9 900		111,34	A	829,35	15-avr.-27	ACD
---------	--------------------------------	--------	-------	----	-------	--	--------	---	--------	------------	-----

TOTAL
TOTAL - OBLIGATIONS CONVERTIBLES EN ACTIONS
TOTAL - MARCHÉ DES OBLIGATIONS

35 377 346 441 200

Légende :
 (##) (*) Ex-Coupon couru (##)Cours de référence amorti / Coupon couru Ex-c (#)Ex-marge de profits
 Cours du jour: Ouv.: Ouverture Clôt.: Clôture Moy.: Moyen
 Type Amort: Type d'amortissement IF: In Fine AC: Amortissement Constant AD: Amortissement Dégressif ACD: Amortissement Constant Différé
 Période: Périodicité de paiement des coupons A: Annuelle S: Semestrielle T: Trimestrielle
 Eché.: Échéance de paiement des intérêts
 Mentions: NC: Non Coté Ex-c: Ex-coupon ou Ex-droit SP: Suspendu

INFORMATIONS
OPERATIONS EN COURS

Emetteur	Opération
CORIS BANK INTERNATIONAL	Paieement de dividendes de 900 F CFA net par action, le 19/06/2026

TPCI	Première cotation - TPCI 5,85 % 2026-2033 (TPCI.O101), TPCI 6,00 % 2026-2036 (TPCI.O102) - Première cotation le 11 juin 2026
ETAT DU SENEGAL	Première cotation - ETAT DU SENEGAL 6,40 % 2025-2028, ETAT DU SENEGAL 6,60 % 2025-2030, ETAT DU SENEGAL 6,75 % 2025-2032 et ETAT DU SENEGAL 6,95 % 2025-2035 - Première cotation le 10 juin 2026
ORANGE CI	Paiement de dividendes de 800 F CFA par action (IRVM applicable de 12 % pour les personnes physiques et 10 % pour les personnes morales), le 08/06/2026
ONATEL BF	Paiement de dividendes de 145,3214 F CFA net par action, le 15/06/2026
BANK OF AFRICA ML	Paiement de dividendes de 305,04 F CFA net par action, le 03/06/2026
FIDELIS FINANCE	Première cotation - FIDELIS FINANCE - PME ELAN CROISSANCE UMOA 2 - 7 % 2025-2030 (DFINBF.O3) - Première cotation le 09 juin 2026

AVIS

Entité	N°	Nature	Objet
BRVM	154-2026	Paiement de dividendes	Paiement de dividendes - Exercice 2025 - CORIS BANK INTERNATIONAL BF
BRVM	155-2026	Transactions Sur Dossier	Transactions Sur Dossier

COMMUNIQUES

Emetteur	N°	Nature	Objet
VIVO ENERGY CI	20260603	Etats financiers	Etats financiers - Exercice 2025 - VIVO ENERGY
VIVO ENERGY CI	20260603-1	Communiqué-Avis de Convocation	Avis de convocation et projets de résolutions - Assemblée Générale Ordinaire - VIVO ENERGY
CIE CI	20260603-2	Communiqué-Avis de Convocation	Avis de convocation et projets de résolutions - Assemblée Générale Ordinaire - CIE CI
SGB CI	20260603-3	Communiqué-Avis de Convocation	Avis de convocation - Assemblée Générale Mixte - SOCIETE GENERALE CI

QUANTITES RESIDUELLES
MARCHE DES ACTIONS

Symbole	Titre	Quantité résiduelle à l'achat	Cours Achat / Vente			Quantité résiduelle à la vente	Cours de Référence
ABJC	SERVAIR ABIDJAN CI	141	3,055	/	3,100	201	3 055
BICB	BIIC BN	275	5,365	/	5,485	79	5 365
BICC	BICI CI	55	28,975	/	29,000	57	28 975
BNBC	BERNABE CI	79	1,585	/	1,680	10	1 700
BOAB	BANK OF AFRICA BN	30	8,750	/	8,795	97	8 795
BOABF	BANK OF AFRICA BF	4	5,565	/	5,580	123	5 580
BOAC	BANK OF AFRICA CI	362	8,800	/	8,895	25	8 895
BOAM	BANK OF AFRICA ML	1	4,765	/	4,890	16	4 890
BOAN	BANK OF AFRICA NG	9	3,730	/	3,740	690	3 740
BOAS	BANK OF AFRICA SENEGAL	189	7,500	/	7,550	55	7 500
CABC	SICABLE CI	772	3,650	/			3 650
CBIBF	CORIS BANK INTERNATIONAL	79	20,900	/	22,450	24	20 900
CFAC	CFAO MOTORS CI	9	1,545	/	1,550	48	1 545
CIEC	CIE CI	100	4,795	/	4,800	168	4 800
ECOC	ECOBANK COTE D'IVOIRE	27	16,320	/	16,345	1 919	16 345
ETIT	ECOBANK TRANS. INCORP. TG	209 758	31	/	32	586 861	31
FTSC	FILTISAC CI	70	2,410	/	2,415	288	2 415
LNBB	LOTIERIE NATIONALE DU BENIN	200	3,815	/	3,835	9 547	3 835
NEIC	NEI-CEDA CI	3	1,985	/	1,990	383	1 990
NSBC	NSIA BANQUE COTE D'IVOIRE	318	18,640	/	18,645	19	18 645
N TLC	NESTLE CI	30	12,855	/	12,900	262	12 900
ONTBF	ONATEL BF	3	2,850	/	2,900	896	2 900
ORAC	ORANGE COTE D'IVOIRE	866	16,200	/	16,255	130	16 200
ORGT	ORAGROUP TOGO	4 324	2,855	/	2,870	175	2 855
PALC	PALM CI	912	8,000	/	8,300	138	8 300
PRSC	TRACTAFRIC MOTORS CI	3	4,340	/	4,345	14	4 345
SAFC	SAFCA CI	15	3,890	/	3,895	5	3 890
SCRC	SUCRIVOIRE	52	2,845	/	2,850	505	2 845
SDCC	SODE CI	636	11,000	/	11,025	110	11 000
SDSC	AFRICA GLOBAL LOGISTICS CI	3 323	1,920	/	1,950	6 406	1 950
SEMC	EVIOSYS PACKAGING SIEM CI	266	1,600	/	1,660	1 019	1 660
SGBC	SOCIETE GENERALE COTE D'IVOIRE	8	36,950	/	36,990	684	36 990
SHEC	VIVO ENERGY CI	77	2,060	/	2,095	309	2 095
SIBC	SOCIETE IVOIRIENNE DE BANQUE	20	8,790	/	8,830	634	8 830
SICC	SICOR CI	3	4,270	/	4,380	18	4 380
SIVC	ERIUM CI (Ex AIR LIQUIDE CI)	300	2,680	/	2,835	649	2 685
SLBC	SOLIBRA CI	141	38,005	/	39,000	61	39 000
SMBC	SMB CI	4	13,300	/	13,500	72	13 500
SNTS	SONATEL SN	10	28,500	/			30 000
SOGC	SOGB CI	89	8,105	/	8,285	43	8 285
SPHC	SAPH CI	264	7,495	/	7,500	325	7 495
STAC	SETAO CI	760	2,775	/	3,045	283	2 775
STBC	SITAB CI	138	21,500	/	21,505	25	21 500
TTL C	TOTALENERGIES MARKETING CI	152	2,900	/	2,905	1 886	2 905
TTL S	TOTALENERGIES MARKETING SN	60	3,365	/	3,385	469	3 365
UNLC	UNILEVER CI	2	55,200	/	58,995	2	55 200
UNXC	UNIWAX CI	2 208	1,800	/	1,840	350	1 800

QUANTITES RESIDUELLES

MARCHE DES DROITS

Symbole	Titre	Quantité résiduelle à l'achat	Cours Achat / Vente			Quantité résiduelle à la vente	Cours de Référence
SAFC.DS1	SAFCA CI Droit préférentiel de souscription 1	65	1,385	/	1,390	1 090	1 390

QUANTITES RESIDUELLES
MARCHE DES OBLIGATIONS

Symbole	Titre	Quantité résiduelle à l'achat	Cours Achat / Vente	Quantité résiduelle à la vente	Cours de Référence
FBOAD.O1	FCTC BOAD DOLI-P 6,10% 2023-2030		/ 4,600	111	4 600
FBOAD.O2	FCTC BOAD DOLI-P 9,50% 2024-2029		/		6 238
FCAGS.O1	FCTC CROISSANCE AGRICOLE 8% 2025-2032		/		9 286
FCAGS.O2	FCTC CROISSANCE AGRICOLE 9% 2025-2032		/		9 286
FCAS.O1	FCTC CROISSANCE ATLANTIQUE 6,20% 2024-2029		/		6 844
FEPTC.O1	FCTC EPT 7 % 2023-2030		/		7 500
FTIMC.O1	FCTC TEYLIOM IMMO 7 % 2021-2028		/		3 750
FORBT.O1	FCTC ORABANK 7 % 2021-2026		/		2 114
FSNBFF.O1	FCTC SONABHY 8,10 % 2025-2031		/		10 000
FSNLC.O1	FCTC SENELEC SENIOR 8,15 % 2025-2030	161	9,500 /		10 165
FSNLC.O2	FCTC SENELEC MEZZANINE 10 % 2025-2030		/		9 500
FSNTS.O1	FCTC SONATEL C-1 6,40 % 2023-2		/		10 000
FSNTS.O2	FCTC SONATEL C-2 6,60 % 2023-2		/		9 950
FNSBB.O2	FCTC KEUR SAMBA NSIA BANQUE 9% 2025-2030		/		8 800
FNSBC.O2	FCTC KEUR SAMBA NSIA BANQUE CI 7% 2025-2030		/		8 095
FNSBC.O3	FCTC NSIA BANQUE CI 7,50% 2025-2030		/ Marché	19	9 444
FNSBC.O4	FCTC ZAKA RMBS NSIA BANQUE CI 7,00% 2025-2036		/		9 565
FNSBC.O5	FCTC ZAKA RMBS NSIA BANQUE CI 9,00% 2025-2036		/		9 565
FORBC.O1	FCTC KEUR SAMBA ORABANK CI 7% 2025-2030		/		8 095
FEPTC.O2	FCTC EPT 7,25 % 2023-2033		/		9 375
FEPTC.O3	FCTC EPT 7,50% 2023-2038		/		9 615
FEPTC.O4	FCTC EPT 7,5% 2025-2032		/ 10,000	4 995	10 000
FEPTC.O5	FCTC EPT 8% 2025-2035		/		10 000
FEPTC.O6	FCTC EPT 8,5% 2025-2040		/		10 000
FNSBB.O1	FCTC KEUR SAMBA NSIA BANQUE 7% 2025-2030		/		8 800
BIDC.O4	BIDC-EBID 6.10% 2017-2027		/ 2,500	10	2 500
BIDC.O5	BIDC-EBID 6,40% 2019-2026		/ 11,500	2	11 500
BIDC.O6	BIDC-EBID 6,50 % 2021-2028		/		4 618
BIDC.O7	BIDC-EBID 5,90% 2022-2029		/		7 000
CRRH.O10	CRRH-UEMOA 6,10% 2022-2037		/		10 000
CRRH.O6	CRRH-UEMOA 5.85% 2016-2026		/		10 000
TPTG.O2	TPTG 6% 2022-2037		/		10 000
TPTG.O3	TPTG 6,45% 2025-2030		/ 10,000	30	10 000
TPTG.O4	TPTG 6,60% 2025-2032		/ 10,000	9 920	10 000
TPTG.O5	TPTG 6,50% 2026-2031		/		10 000
TPTG.O6	TPTG 6,70% 2026-2033		/ 10,000	1 000	10 000
TPNE.O4	TRESOR PUBLIC DU NIGER 6,30% 2		/		7 500
TPNE.O5	TPNE 6,15 % 2022-2034		/		11 550
TPNE.O6	TRESOR PUBLIC DU NIGER 6,15% 2022 - 2034		/		8 955
TPNE.O7	TRESOR PUBLIC DU NIGER 6,25 % 2023-2028		/		7 500
TPNE.O8	TRESOR PUBLIC DU NIGER 6,60% 2025-2030		/		10 000
TPNE.O9	TRESOR PUBLIC DU NIGER 6,90% 2025-2032		/		10 000
TPCI.O97	TPCI 5,90% 2025-2030		/		10 000
TPCI.O98	TPCI 6,00% 2025-2032		/		10 000
TPCI.O99	TPCI 5,60% 2025-2030		/		10 000
TPNE.O10	TRESOR PUBLIC DU NIGER 6,60 % 2025-2030		/		10 000
TPNE.O2	TRESOR PUBLIC DU NIGER 6,50% 2019 - 2026		/		9 900
TPNE.O3	TRESOR PUBLIC DU NIGER 6,5% 2020-2027		/		3 892
TPCI.O91	TPCI 5,90% 2024-2029		/		10 000
TPCI.O92	TPCI 6,00% 2024-2031		/ 10,000	140	9 900

TPCI.093	TPCI 5,90% 2024-2029	/			9 700
TPCI.094	TPCI 6,00% 2024-2031	/	10,000	30	9 800
TPCI.095	TPCI 5,90% 2025-2030	/			10 000
TPCI.096	TPCI 6,00% 2025-2032	/			10 000
TPCI.085	TPCI 5,90 % 2023 - 2028	/			10 000
TPCI.086	TPCI 6,00 % 2023 - 2030	/			10 000
TPCI.087	TPCI 5,90% 2024-2029	/	9,700	210	9 700
TPCI.088	TPCI 6,00% 2024-2031	/			10 000
TPCI.089	TPCI 5,90% 2024-2029	/			12 100
TPCI.090	TPCI 6,00% 2024-2031	/	9,800	291	10 000
TPCI.079	TPCI 5,75% 2023-2030	/			8 600
TPCI.080	TPCI 6% 2023-2030	/	Marché	16	10 000
TPCI.081	TPCI 5,90% 2023-2028	/			10 500
TPCI.082	TPCI 6,00% 2023-2030	/	10,000	16 353	10 000
TPCI.083	TPCI 5,90 % 2023-2028	/	10,000	1	9 900
TPCI.084	TPCI 6,00 % 2023-2030	/	10,000	20 450	10 000
TPCI.073	TPCI 5,75% 2022-2032	/			8 750
TPCI.074	TPCI 5,85% 2022-2042	/			8 947
TPCI.075	TPCI 5,65% 2022-2029	/			10 700
TPCI.076	TPCI 5,75% 2022-2032	/			10 500
TPCI.077	TPCI (TAUX DE BASE + SPREAD) % 2022-2029	/			10 000
TPCI.078	TPCI 5,65% 2022-2029	/			10 000
TPCI.067	TPCI 5,90 % 2021-2036	/	10,000	20 000	10 000
TPCI.068	TPCI 5,90 % 2022-2037	/	10,000	36	10 000
TPCI.069	TPCI 5,75 % 2022-2037	/	10,000	8	10 000
TPCI.070	TPCI 5,75 % 2022-2037	/			10 000
TPCI.071	TPCI 5,65% 2022-2032	/			10 000
TPCI.072	TPCI 5,65% 2022-2029	/			8 000
TPCI.061	TPCI 5,90% 2021-2031	/			10 000
TPCI.062	TPCI 5,80 % 2021 - 2028	/			6 000
TPCI.063	TPCI 5,90% 2021 - 2031	/			7 500
TPCI.064	TPCI 5,80 % 2021 - 2028	/			5 969
TPCI.065	TPCI 5,90 % 2021-2031	/			7 500
TPCI.066	TPCI 5,90% 2021-2031	/			7 300
TPCI.055	TPCI 5,80% 2020 - 2027	/			4 000
TPCI.056	TPCI 5,90% 2020- 2030	/			7 726
TPCI.057	TPCI 5,80% 2020-2027	/			3 880
TPCI.058	TPCI 5,80% 2021-2028	/			4 000
TPCI.059	TPCI 5,90% 2021-2031	/			6 469
TPCI.060	TPCI 5,80% 2021-2028	/			10 000
TPCI.049	TPCI 5,90% 2020- 2030	/			6 303
TPCI.050	TPCI 5,90% 2020-2030	/	6,250	6	6 250
TPCI.051	TPCI 5,80 % 2020-2027	/			4 000
TPCI.052	TPCI 5,90 % 2020 - 2030	/			6 250
TPCI.053	TPCI 5,80% 2020-2027	/			4 240
TPCI.054	TPCI 5,90% 2020-2030	2	6,250	/	6 250
TPCI.043	TPCI 5,90% 2020 - 2030	10	10,000	/	10 000
TPCI.044	TPCI 5,80% 2020 - 2027	/			9 800
TPCI.045	TPCI 5,80% 2020 - 2027	/			4 000
TPCI.046	TPCI 5,90% 2020 - 2030	/			6 375
TPCI.047	TPCI 5,80% 2020 - 2027	/			4 100
TPCI.048	TPCI 5,80% 2020- 2027	/			4 039
TPCI.037	TPCI 5,80% 2019-2026	/			2 011
TPCI.038	TPCI 5,75% 2019-2026	/			1 990
TPCI.039	TPCI 5,75% 2019 - 2026	/			2 000

TPCI.O40	TPCI 5,75% 2019-2026			/				2 000
TPCI.O41	TPCI 5,80% 2020-2027			/				10 000
TPCI.O42	TPCI 5,90% 2020-2030			/				10 000
TPCI.O29	TPCI 6% 2018-2026			/				10 000
TPCI.O31	TPCI 5,75% 2019 - 2026			/				10 230
TPCI.O32	TPCI 2,23% 2019-2026			/				10 000
TPCI.O34	TPCI 6% 2019-2029			/				3 675
TPCI.O35	TPCI 5,75% 2019 -2026			/				10 000
TPCI.O36	TPCI 5,75% 2019- 2026			/				10 000
TPCI.O100	TPCI 5,85% 2025-2032			/				10 000
TPCI.O21	TPCI 6% 2016-2028			/	10,000		1	10 000
TPCI.O22	TPCI 5.90% 2016 - 2026			/	10,000		6	10 000
TPCI.O23	TPCI 5.90% 2016-2026			/				10 000
TPCI.O24	TPCI 6.25% 2017-2029			/				9 700
TPCI.O28	TPCI 6% 2018 - 2026			/				9 200
TPBJ.O4	TPBJ 5,50 % 2022-2037			/				10 000
TPBJ.O5	TPBJ 5,85 % 2022-2042			/				10 000
TPBJ.O6	TPBJ 5,75% 2022-2037			/				10 000
TPBJ.O7	TPBJ 5,70% 2023-2030			/				10 000
TPBJ.O8	TPBJ 6,20% 2023-2038			/				10 000
TPBJ.O9	TPBJ 6,00% 2025-2032			/				9 980
TPBF.O25	ETAT DU BURKINA 7% 2025-2035			/	Marché		20	10 000
TPBF.O4	TPBF 6.50% 2017-2027			/				10 340
TPBF.O8	TPBF 6,50% 2019-2027	10	9,500	/				9 650
TPBF.O9	TPBF 6,50% 2019 - 2027			/				11 499
TPBJ.O10	TPBJ 6,15% 2025-2035			/	10,000		2 850	10 000
TPBJ.O3	TPBJ 6,50% 2020-2028			/				10 000
TPBF.O19	ETAT DU BURKINA 6,30% 2024-2029			/				10 000
TPBF.O20	ETAT DU BURKINA 6,55% 2024-2031			/	Marché		25	10 000
TPBF.O21	ETAT DU BURKINA 6,50% 2024-2029			/				9 650
TPBF.O22	ETAT DU BURKINA 6,80% 2024-2032			/				10 000
TPBF.O23	ETAT DU BURKINA 6,60% 2025-2030			/				10 300
TPBF.O24	ETAT DU BURKINA 6,80% 2025-2032			/				9 995
TPBF.O13	TPBF 6,50 % 2021 - 2031			/	9,700		49	9 600
TPBF.O14	TPBF 6,30% 2022-2034			/				9 799
TPBF.O15	ETAT DU BURKINA 6,30 % 2022-2			/	9,990		7	10 000
TPBF.O16	ETAT DU BURKINA 6% 2023-2028	10	9,600	/	10,000		46	10 000
TPBF.O17	TPBF 6,30 % 2023-2030			/				10 000
TPBF.O18	TPBF 6,50% 2023-2033			/	9,950		193	9 950
PADS.O3	PAD 6,60% 2020-2027			/	3,000		28	3 000
PTRC.O1	PETRO IVOIRE 6,80% 2022-2029			/	12,500		22	12 500
SNTS.O2	SONATEL 6,50% 2020-2027			/				3 000
TPBF.O10	TPBF 6,50% 2020 - 2028	10	3,216.69	/				3 333
TPBF.O11	TPBF 6,50 % 2020-2028			/				4 127
TPBF.O12	TPBF 6.50% 2021-2031			/				9 990
EOS.O8	ETAT DU SENEGAL 5,95% 2022-2034			/				10 000
EOS.O9	ETAT DU SENEGAL 6,00 % 2023-20			/				9 800
FDFINBF.O1	FIDELIS FINANCE CAP25 7,00% 2023-2028			/				6 250
FDFINBF.O2	FIDELIS FINANCE PME ELAN CROISSANCE UMOA 7% 2025-2030			/				10 000
NRMC.O1	NOURMONY HOLDING 7,25% 2024-2029			/				10 000
ORGT.O2	ORAGROUP SA 7,15% 2021-2028			/	Marché		25	5 900
EOS.O24	ETAT DU SENEGAL 6,75% 2025-2032			/				9 800
EOS.O25	ETAT DU SENEGAL 6,95% 2025-2035			/				9 500
EOS.O26	ETAT DU SENEGAL 6,40% 2025-2028			/	9,950		20 285	9 950
EOS.O27	ETAT DU SENEGAL 6,60% 2025-2030			/	9,900		22 300	9 950

EOS.O28	ETAT DU SENEGAL 6,75% 2025-2032	100	9,800	/			9 800
EOS.O29	ETAT DU SENEGAL 6,95% 2025-2035			/	Marché	10	10 000
EOS.O18	ETAT DU SENEGAL 6,40 % 2025-20			/			9 950
EOS.O19	ETAT DU SENEGAL 6,60 % 2025-2030			/			10 000
EOS.O20	ETAT DU SENEGAL 6,75 % 2025-20			/			9 700
EOS.O21	ETAT DU SENEGAL 6,95 % 2025-20			/	10,000	4	10 000
EOS.O22	ETAT DU SENEGAL 6,40% 2025-202			/			9 800
EOS.O23	ETAT DU SENEGAL 6,60% 2025-203			/	10,000	15	10 000
EOS.O12	ETAT DU SENEGAL 6,15 % 2023-2028			/			9 700
EOS.O13	ETAT DU SENEGAL 6,30 % 2023-2030			/			9 999
EOS.O14	ETAT DU SENEGAL 6,50 % 2023-2033			/	10,000	5	10 000
EOS.O15	ETAT DU SENEGAL 6,25 % 2024-2029			/			10 000
EOS.O16	ETAT DU SENEGAL 6,45 % 2024-2031			/	10,000	470	10 000
EOS.O17	ETAT DU SENEGAL 6,65 % 2024-2034			/			10 000
EOM.O6	ETAT DU MALI 6,50% 2020-2027			/			4 000
EOM.O7	ETAT DU MALI 6.50% 2021-2031			/	6,250	15	6 250
EOM.O8	ETAT DU MALI 6,20 % 2022-2032			/			10 000
EOM.O9	ETAT DU MALI 6,30% 2022-2032			/			9 795
EOS.O10	ETAT DU SENEGAL 6,15 % 2023-2030			/			10 000
EOS.O11	ETAT DU SENEGAL 6,35 % 2023-2033			/	10,000	1	10 000
EOM.O19	ETAT DU MALI 6,55% 2025-2032			/			10 000
EOM.O20	ETAT DU MALI 6,35% 2025-2030			/			10 000
EOM.O21	ETAT DU MALI 6,55% 2026-2036			/			10 000
EOM.O22	ETAT DU MALI 6,35% 2026-2033			/			10 000
EOM.O4	ETAT DU MALI 6,50% 2019-2027			/			4 620
EOM.O5	ETAT DU MALI 6,50% 2020-2028			/			3 933
EOM.O13	ETAT DU MALI 6,50 % 2024-2034			/			10 000
EOM.O14	ETAT DU MALI 3,00 % 2024-2031			/			10 000
EOM.O15	ETAT DU MALI 6,55 % 2024-2031			/	10,000	8	10 000
EOM.O16	ETAT DU MALI 6,35 % 2024-2029			/			10 000
EOM.O17	ETAT DU MALI 6,55% 2025-2032			/			10 000
EOM.O18	ETAT DU MALI 6,35% 2025-2030			/			10 000
CRRH.O7	CRRH-UEMOA 5.95% 2017-2029			/	2,917	6	2 917
CRRH.O8	CRRH-UEMOA 5.95% 2018-2030			/			4 125
CRRH.O9	CRRH-UEMOA 6.05% 2018-2033			/			5 333
EOM.O10	ETAT DU MALI 6,20 % 2022-2029			/			10 000
EOM.O11	ETAT DU MALI 6,40 % 2023-2030			/	10,000	22	10 000
EOM.O12	ETAT DU MALI 6,50 % 2023-2030			/			9 800
BABS.O1	GSS BAOBAB 6,80% 2024-2029			/			10 000
BIDC.O8	BIDC-EBID GSS BOND 6,50% 2024-2031			/	10,000	7	10 000
CRRH.O11	SOCIAL BOND CRRH-UEMOA 6,00% 2025-2040			/			10 000
ECOC.O1	GENDER BOND ECOBANK CI 6,50% 2024-2029			/			10 000

SUKUK ET TITRES ASSIMILES

Symbole	Titre	Quantité résiduelle à l'achat	Cours Achat / Vente	Quantité résiduelle à la vente	Cours de Référence
SUKSN.S2	SUKUK SN 6% 2016-2026		/		10 000
SUKTG.S1	SUKUK TG 6.5% 2016-2026		/		10 300

CALENDRIER DES ASSEMBLEES GENERALES
ANNEE : 2026

Société	Nature	Date	Heure	Lieu
NEI-CEDA CI	Ordinaire	25/06/2026	10:00:00	Hôtel TIAMA, Abidjan-Plateau
VIVO ENERGY CI	Ordinaire	24/06/2026	10:00:00	Espace JECKAD, Angré 7e tranche Rue L155, à côté de l'Hôtel Silver Moon
CIE CI	Ordinaire	24/06/2026	08:30:00	Visioconférence
SAFCA CI	Mixte	23/06/2026	09:00:00	Siège de Alios Finance Côte d'Ivoire, sis à Abidjan Commune de Treichville, Rue des carrossiers, zone 3
CFAO MOTORS CI	Ordinaire	23/06/2026	09:00:00	Siège social sis à Abidjan, 117, Boulevard de Marseille
SGB CI	Mixte	22/06/2026	15:00:00	Espace Latrille Events, sis à Abidjan commune de Cocody, aux Deux-Plateaux Boulevard Latrille
FILTISAC CI	Ordinaire	18/06/2026	10:00:00	Immeuble C.R.R.A.E - U.M.O.A ABIDJAN - Plateau (RCI)
TOTALENERGIES MARKETING SN	Ordinaire	17/06/2026	10:00:00	Noom Hôtel Dakar Sea Plaza (ex Radisson Blu de Dakar)
BERNABE CI	Ordinaire	15/06/2026	10:00:00	ABIDJAN, à la salle de conférence GEWELS de la Maison du Patronat Ivoirien (CGECI) au Plateau
NESTLE CI	Ordinaire	11/06/2026	10:00:00	l'ESPACE LATRILLE EVENTS situé à Abidjan, Cocody, Deux Plateaux, Boulevard Latrille, Carrefour Duncan
SERVAIR ABIDJAN CI	Ordinaire	10/06/2026	10:30:00	Salle JEWELS de la Maison de l'Entreprise (CGECI) sise au Plateau, Avenue Lamblin
SOLIBRA	Ordinaire	05/06/2026	09:00:00	Salle Jewels de la Maison de l'Entreprise sise au Plateau, Avenue Lamblin
ECOBANK TG	Ordinaire	03/06/2026	10:30:00	Salle de Conférence du Centre Panafricain Ecobank, 2365, Boulevard du Mono, Lomé, Togo
SOGB	Ordinaire	28/05/2026	10:30:00	Immeuble CRRAE - UEMOA sis à Abidjan Plateau
SETAO CI	Ordinaire	28/05/2026	10:00:00	Hôtel TIAMA (salon EBENE) - Abidjan Plateau
SICOR	Ordinaire	22/05/2026	09:00:00	Siège de la Société à l'Usine SICOR de Jacqueville
SUCRIVOIRE	Ordinaire	21/05/2026	09:30:00	Par visioconférence via la plateforme web dédiée à l'Assemblée Générale ou en présentiel à la Salle de conférence de la CRRAE-UMOA) Abidjan Plateau (Côte d'Ivoire)
TOTAL	Ordinaire	21/05/2026	10:00:00	Sofitel Abidjan Hôtel Ivoire sis au Boulevard Hassan II, Cocody Abidjan Côte d'Ivoire
SIB	Ordinaire	12/05/2026	10:00:00	Par Visioconférence ou en présentiel à la CRRAE-UMOA (Abidjan - Plateau, Angle Boulevard Botreau Roussel, Rue Privée CRRAE-UMOA)
ECOBANK TG	Extraordinaire	07/05/2026	10:30:00	Par Visioconférence
BICI CI	Ordinaire	04/05/2026	10:00:00	Auditorium de la Maison des Entreprises (CGECI) sise au Plateau
BANK OF AFRICA BN	Ordinaire	30/04/2026	10:00:00	GOLDEN TULIP LE DIPLOMATE à Cotonou
ORANGE CI	Ordinaire	29/04/2026	10:00:00	En présentiel au siège de la société, sis à Abidjan, Cocody Riviera Golf, Boulevard de France, Immeuble Orange Village ou par visioconférence en envoyant un courrier électronique à l'adresse ag2026-orangeci@quorumenligne.com
ONATEL BF	Ordinaire	29/04/2026	10:30:00	AZALAÏ HÔTEL, OUAGADOUGOU-BURKINA FASO
ECOBANK CI	Ordinaire	28/04/2026	10:00:00	Par Visioconférence ou en présentiel à l'hôtel Radisson Blu, sis à Abidjan Port-Bouët, route de l'Aéroport International Félix Houphouët Boigny
SONATEL	Ordinaire	16/04/2026	10:00:00	Visioconférence, au NOOM Hôtel à Dakar
CORIS BANK INTERNATIONAL	Ordinaire	16/04/2026	09:00:00	Sopatel Hôtel Silmandé SA
BANK OF AFRICA CI	Ordinaire	15/04/2026	10:00:00	Salle Fromager de l'hôtel IVOTEL du Plateau (10ème étage)
BANK OF AFRICA ML	Ordinaire	14/04/2026	09:30:00	Siège de la banque à l'Immeuble BANK OF AFRICA, Avenue du Mali, Quartier ACI 2000
PALM CI	Ordinaire	14/04/2026	09:00:00	Salle de Conférence de la CRRAE-UMOA à Abidjan-Plateau (Côte d'Ivoire) ou par VISIOCONFERENCE, via la plateforme web dédiée
SAPH CI	Ordinaire	09/04/2026	09:00:00	Salle de Conférence de la CRRAE-UMOA à Abidjan-Plateau en présentiel ou par visioconférence, via la plateforme web dédiée à l'Assemblée Générale
BANK OF AFRICA SN	Ordinaire	07/04/2026	09:30:00	Immeuble Elan II au 2ème Etage, Almadies, Zone 12, Route de Ngor à Dakar
BANK OF AFRICA NG	Ordinaire	03/04/2026	10:00:00	Centre de Formation de BOA-NIGER (BOA-Siège)
SICABLE	Ordinaire	27/03/2026	10:00:00	Hôtel TIAMA, à ABIDJAN
UNILEVER CI	Ordinaire	27/03/2026	10:00:00	Salle Sirocco 1 de l'Hôtel Novotel Adagio, situé à Marcory Boulevard Felix Houphouët Boigny ex VGE, à proximité de l'Hôtel Azalaï ou par Visioconférence en envoyant un courriel à l'adresse : servicesfinanciers@hudson-cie.com

L'actualité de la BRVM sur nos plateformes digitales

Infos BRVM

Pour recevoir les informations boursières par SMS, souscrivez :



Côte d'Ivoire : *430#
Bénin : *430*15#



Côte d'Ivoire : #139#
Burkina Faso : *310#



Côte d'Ivoire : *431#
Niger : *512*9#
Togo : *310#

Site web

www.brvm.org

Application Mobile

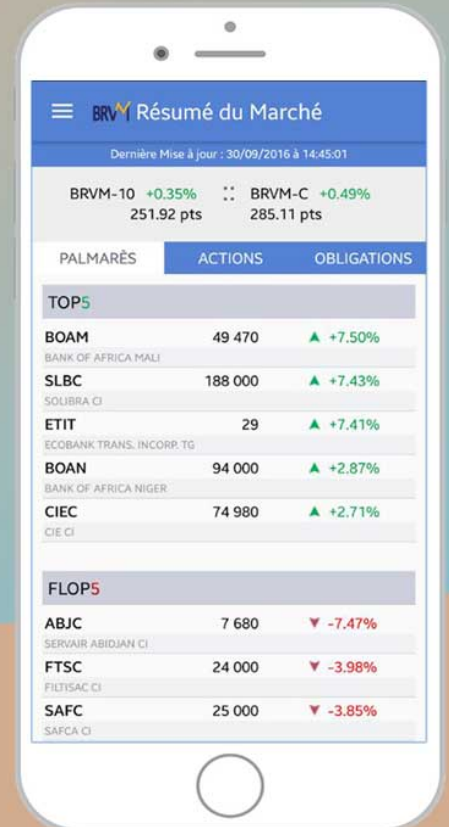

Disponible sur Google play

Disponible sur App Store



Nous suivre sur :



AVIS N° 154 - 2026 / BRVM / DG

CORIS BANK INTERNATIONAL BF

Paiement de dividendes Exercice 2025

La Bourse Régionale des Valeurs Mobilières (BRVM) porte à la connaissance du public et des intervenants du marché que la société CORIS BANK INTERNATIONAL BURKINA FASO mettra en paiement, le **19 juin 2026**, son dividende annuel de **900 FCFA** net par action au titre de l'exercice 2025.

La date de fermeture des registres étant fixée au vendredi 19 juin 2026, le titre CORIS BANK INTERNATIONAL BF (symbole : CBIBF) cotera ex-dividende à partir du jeudi 18 juin 2026.

Par conséquent, tous les ordres de bourse en attente dans le système de négociation à cette date, seront annulés.

Pour toute information complémentaire, veuillez contacter la SGI CORIS BOURSE, 01 BP 6585 Ouagadougou 01 ; Tél : (226) 25 33 14 85 ; Fax : (226) 25 33 14 83 ; E-mail : corisbourse@corisbourse.com ; Site web : www.coris-bourse.com.

Fait à Abidjan, le 03 juin 2026

Le Directeur Général



Edoh Kossi AMENOUNVE, Ph. D.

AVIS N° 155 - 2026 / BRVM / DG

Transactions Sur Dossier

La Bourse Régionale des Valeurs Mobilières (BRVM) porte à la connaissance du public et des intervenants du marché que dix-sept (17) Transactions Sur Dossier ont été réalisées ce mercredi 03 juin 2026.

Lesdites transactions ont porté sur un total de 1 838 actions BANK OF AFRICA BN, 2 178 actions BANK OF AFRICA CI, 550 actions BIIC BN, 449 actions CIE CI, 1 171 actions ECOBANK CI, 737 actions NESTLE CI, 100 actions NSIA BANQUE CI, 882 actions ONATEL BF, 596 actions ORANGE CI, 880 actions SOCIETE GENERALE CI, 2 748 actions SIB CI, 540 actions SITAB CI, 100 actions SOLIBRA CI, 528 actions SONATEL SN, au prix unitaire de 5 FCFA et 100 obligations SUCRIVOIRE SA 8,55 % 2024-2031 au prix unitaire de 1 % de leur valeur nominale, soit une valeur totale de 76 485 FCFA.

Pour toute information complémentaire concernant cet avis, veuillez contacter la BRVM à son siège ou les Antennes Nationales de Bourse établies dans chaque pays membre de l'UEMOA.

Fait à Abidjan, le 03 juin 2026

Le Directeur Général



Edoh Kossi AMENOUNVE, Ph. D.

AK x B

1- CHIFFRE D'AFFAIRE ANNUEL

	Exercices		Variations	
	Exercice 2025	Exercice 2024	En FCFA	En %
Chiffre d'Affaires	604 978 411 174	600 707 830 161	4 270 581 013	1%

2- BILAN

ACTIF			PASSIF		
	Exercice 2025	Exercice 2024		Exercice 2025	Exercice 2024
Immobilisation incorporelles	9 468 337 800	9 532 475 223	Capital social	3 150 000 000	3 150 000 000
Immobilisation corporelles	61 559 021 638	57 078 036 679	Primes & réserves	8 802 000 000	8 802 000 000
Avances et acomptes versés sur immobilisations	5 207 573	433 048 901	Réserves	630 000 000	630 000 000
Immobilisation financières	3 327 200 001	1 913 700 001	Report à Nouveau	8 548 592 005	8 584 598 624
Autres immobilisations financières	14 584 625 622	11 015 390 897	Résultat de l'exercice	6 028 125 958	5 353 993 378
Stocks	11 254 694 283	10 099 169 571	Provisions réglementées		
Créances et emplois assimilés	38 570 690 343	37 997 958 009	Dettes financières et ressources assimilées	11 936 054 687	10 444 665 576
Autres actifs circulants	49 758 619 074	70 449 833 088	Dettes fournisseurs	53 429 551 739	85 562 065 114
Trésorerie - Actif	5 032 882 638	8 117 985 271	Autres passifs circulants	30 839 224 343	27 863 511 563
Ecart de conversion Actif		426 782 915	Trésorerie - Passif	70 297 106 331	56 673 546 300
TOTAL ACTIF	193 561 278 972	207 064 380 555	Ecart de conversion Passif	-99 376 091	0
			TOTAL PASSIF	193 561 278 972	207 064 380 555

3- COMPTE DE RESULTAT

CHARGES			PRODUITS		
	Exercice 2025	Exercice 2024		Exercice 2025	Exercice 2024
Achats de marchandises	-549 739 821 957	-549 050 736 851	Ventes de marchandises	601 918 230 843	597 841 326 685
Variation de stocks de marchandises	1 322 054 128	1 304 660 736	Travaux services vendus	2 743 266 596	2 493 211 048
Autres achats	-1 482 099 532	-1 560 448 518	Produits accessoires	316 913 735	373 292 428
Transports	-17 060 252 962	-16 127 121 666	Subventions d'exploitation	6 658 628 156	6 336 306 721
Services extérieurs	-19 724 753 287	-21 334 728 848	Autres produits	2 670 377 305	2 922 886 078
Impôts et taxes	-3 120 790 855	-2 492 430 991	Transferts de charges d'exploitation	852 983 169	1 102 692 662
Autres charges	-771 386 077	-426 322 709			
TOTAL	-590 577 050 542	-589 687 128 847	TOTAL	615 160 399 804	611 069 715 622
VALEUR AJOUTEE				24 583 349 262	21 382 586 775
Charges de personnel	-7 417 825 019	-6 898 785 943			
EXCEDENT BRUT D'EXPLOITATION				17 165 524 243	14 483 800 832
Dotations aux amortissements & provisions	-5 543 071 659	-4 482 861 852	Reprises d'amortissements et provisions	59 747 280	1 336 039 973
TOTAL	-5 543 071 659	-4 482 861 852	TOTAL	59 747 280	1 336 039 973
RESULTAT D'EXPLOITATION				11 682 199 864	11 336 978 953
Charges financières	-3 989 335 519	-4 848 007 979	Produits financiers	516 979 947	883 223 042
RESULTAT FINANCIER				-3 472 355 572	-3 964 784 937
RESULTAT DES ACTIVITES ORDINAIRES				8 209 844 292	7 372 194 016
Charges Hors Activités Ordinaires	-247 368 892	-528 335	Produits Hors Activités Ordinaires	1 358 500	3 876 171
RESULTAT HORS ACTIVITES ORDINAIRES				-246 010 392	3 347 836
Impôts sur le résultat	-1 935 707 942	-2 021 548 474			
RESULTAT NET				6 028 125 958	5 353 993 378

4- TABLEAU FINANCIER DES EMPLOIS ET RESSOURCES

EMPLOIS			RESSOURCES		
	Exercice 2025	Exercice 2024		Exercice 2025	Exercice 2024
Dividendes	-5 166 682 790	-6 438 761 946	Autofinancement	12 329 627 217	8 630 598 591
Investissements nets	-13 867 990 040	-12 398 270 234	Désinvestissements nets	1 145 458 973	579 522 654
Variation BFE			Variation BFE	-10 193 843 627	-10 460 667 742
Variation BF HAO			Variation BF HAO		
Dettes financières	-2 932 295 316	-433 837 414	Dettes financières	1 977 062 919	1 754 411 561
TOTAL DES EMPLOIS A FINANCER				-16 708 662 664	-18 767 004 530
VARIATION DE LA TRESORERIE				-16 708 662 664	-18 767 004 530
Trésorerie à l'ouverture				-48 555 561 029	-29 788 556 499
Trésorerie nette à la clôture				-65 264 223 693	-48 555 561 029

5- PROJET D'AFFECTION DU RESULTAT

AFFECTATIONS			ORIGINES		
	Exercice 2025	Exercice 2024		Exercice 2025	Exercice 2024
Report à nouveau (+ ou -)	8 486 717 963	8 548 592 002	Report à nouveau bénéficiaire	8 548 592 005	8 584 598 624
Réserve légale			Résultat net de l'exercice	6 028 125 958	5 353 993 378
Dividendes bruts	6 090 000 000	5 390 000 000	Prélèvement sur les réserves		
TOTAL AFFECTATION	14 576 717 963	13 938 592 002	TOTAL AFFECTATION	14 576 717 963	13 938 592 002



**Société Anonyme avec Conseil d'Administration
au Capital de 3.150.000.000 F CFA
Siège Social : Zone Industrielle de Vridi, Rue des Pétroliers
15 B.P. 378 ABIDJAN 15
RCCM : CI-ABJ-1962-B-2623**

AVIS DE CONVOCATION
ASSEMBLEE GENERALE ORDINAIRE

Mesdames, Mesdemoiselles et Messieurs les actionnaires de Vivo Energy Côte d'Ivoire sont convoqués en Assemblée Générale Ordinaire le **mercredi 24 juin 2026 à 10 heures à l'Espace JECKAD, Angré 7e tranche Rue L155, à côté de l'Hôtel Silver Moon**, à l'effet de délibérer sur l'ordre du jour suivant :

1. Rapport du Président du Conseil d'Administration à l'Assemblée Générale Ordinaire Exercice clos le 31 décembre 2025
2. Rapport de gestion du Conseil d'Administration et présentation des comptes de l'exercice clos au 31 décembre 2025
3. Rapports des Commissaires aux comptes sur l'exercice clos au 31 décembre 2025
4. Approbation des comptes et des résultats de l'exercice clos au 31 décembre 2025
5. Affectation des résultats de l'exercice clos au 31 décembre 2025
6. Ratification de mandats d'administrateurs
7. Quitus de leur gestion aux Administrateurs
8. Décharge aux Commissaires aux comptes
9. Indemnités de fonction du Conseil d'Administration
10. Pouvoirs pour l'accomplissement des formalités

Tout actionnaire pourra se faire représenter par un mandataire actionnaire ou non de son choix au moyen d'un modèle de pouvoir à retirer à la BICIBOURSE.

Les documents relatifs à l'Assemblée Générale sont tenus à la disposition des actionnaires au Siège Social de la société.

P/ Le Conseil d'Administration

Abidjan, le 3 juin 2026

A handwritten signature in black ink, appearing to be 'A. K. S.', is written over a horizontal line.



PROJET DE RESOLUTIONS A L'ASSEMBLEE GENERALE

Première résolution :

L'Assemblée Générale Ordinaire (AGO) après avoir entendu lecture du rapport de gestion du Conseil d'Administration sur les comptes de l'exercice clos au 31 décembre 2025 approuve les documents tels qu'ils sont présentés.

Deuxième résolution :

L'Assemblée Générale Ordinaire (AGO), après avoir entendu lecture des rapports présentés par les Commissaires aux Comptes sur les comptes de l'exercice clos au 31 décembre 2025, approuve les comptes et le bilan dudit exercice tels qu'ils ont été présentés conventions incluses.

Troisième résolution :

L'Assemblée Générale Ordinaire (AGO), approuve la proposition du Conseil d'Administration d'affecter le résultat de l'exercice qui s'élève à un bénéfice de FCFA 6 028 125 958 de la manière suivante :

<u>Rubriques</u>		<u>Montants en FCFA</u>
Résultat de l'exercice au 31 décembre 2025		6 028 125 958
Report à nouveau		8 548 592 005
TOTAL A AFFECTER	(a)	<u>14 576 717 963</u>
Dotation à la réserve légale		
Dotation de dividende	(b)	-6 090 000 000
Affectation en Report à nouveau	(c)	-8 486 717 963
TOTAL REPARTI (d) = (b) + (c)		<u>-14 576 717 963</u>

Au regard de ce qui précède, nous proposons l'affectation en dividende de six milliards quatre-vingt-dix millions de francs CFA, soit un montant de 96.67 FCFA brut par action.

Quatrième résolution :

L'Assemblée Générale ratifie la cooptation de **Monsieur ASANTE Kwame** comme Administrateur en remplacement de Monsieur BOHOUSSOU Yahot Jean-Philippe pour la durée restant à courir de son mandat, c'est à dire jusqu'à l'Assemblée Générale Ordinaire appelée à statuer sur les comptes de l'exercice à clôturer au 31 décembre 2026.

L'Assemblée Générale ratifie la cooptation de **Madame NIANGO épouse AKA Mireille Chiniango** comme Administrateur en remplacement de Madame COULIBALY épouse DIAKITE Dohopieri Siramane Mariam pour la durée restant à courir de son mandat, c'est à dire jusqu'à l'Assemblée Générale Ordinaire appelée à statuer sur les comptes de l'exercice à clôturer au 31 décembre 2027.

Cinquième résolution

L'Assemblée Générale Ordinaire (AGO), donne aux Administrateurs quitus entier et définitif de l'exécution de leur mandat pour l'exercice clos au 31 Décembre 2025.

Sixième résolution

L'Assemblée Générale Ordinaire donne décharge aux Commissaires aux comptes de l'exécution de leur mandat pour l'exercice clos au 31 Décembre 2025.

Septième résolution

En application des dispositions de l'article 21 des statuts, l'AGO fixe à FCFA 14 275 000 net d'impôt, le montant de l'indemnité de fonction à répartir entre les Administrateurs pour leur participation aux travaux du Conseil d'Administration pour l'exercice 2025.

Huitième résolution

L'Assemblée Générale Ordinaire (AGO), donne pouvoir au porteur d'un original, d'une copie ou d'un extrait certifié conforme pour accomplir toutes les formalités



AVIS DE CONVOCATION DE L'ASSEMBLEE GENERALE ORDINAIRE

Le Président du Conseil d'Administration de la Compagnie Ivoirienne d'Electricité, (CIE), Société Anonyme avec Conseil d'Administration au capital de 14 000 000 000 FCFA - Siège social : Abidjan, commune de Treichville 1, avenue Christiani 01 BP 6923 Abidjan 01-RCCM : numéro CI-ABJ-1990-B14-149296, convoque l'ensemble de ses actionnaires à l'Assemblée Générale Ordinaire de la compagnie qui se tiendra :

Le Mercredi 24 juin 2026 à 08H30 par Visioconférence,

En vue de délibérer sur l'ordre du jour suivant :

1. Rapport de gestion du Conseil d'Administration et rapport des Commissaires aux Comptes sur les états financiers annuels personnels établis selon le SYSCOHADA ;
2. Approbation des états financiers annuels personnels établis selon le SYSCOHADA de l'exercice clos le 31 décembre 2025 ;
3. Rapport de gestion du Conseil d'Administration et Rapports des Commissaires aux Comptes sur les états financiers annuels individuels et les états financiers annuels consolidés établis selon les normes comptables internationales IFRS de l'exercice clos le 31 décembre 2025 ;
4. Approbation des états financiers annuels individuels et des états financiers annuels consolidés établis selon les normes comptables internationales IFRS de l'exercice clos le 31 décembre 2025 ;
5. Approbation du rapport spécial des Commissaires aux Comptes sur les Conventions Règlementées visés aux articles 438 et suivants de l'Acte Uniforme de l'OHADA relatif au Droit des Sociétés Commerciales et du GIE ;
6. Quitus de sa gestion au Conseil ;
7. Affectation et répartition du résultat ;
8. Fixation de l'indemnité de fonction des Administrateurs ;
9. Pouvoirs en vue de formalités.

Le Conseil d'Administration de la CIE a décidé conformément à l'Acte Uniforme OHADA relatif au Droit des Sociétés Commerciales et GIE et à ses statuts, que cette Assemblée Générale, se tiendra par visioconférence et que le vote par correspondance est admis.

Tout actionnaire pourra exercer son droit de communication comme prévu aux articles 525 et suivants de l'Acte Uniforme OHADA relatif au Droit des Sociétés Commerciales et GIE.

Les pouvoirs, les projets de résolutions soumis à cette assemblée et tous les autres documents prévus par la loi y compris le formulaire de vote par correspondance seront tenus à la disposition des actionnaires au siège de la CIE 01 Avenue Christiani à Treichville 15 jours avant la date de la tenue de ladite assemblée tous les jours ouvrables du **09 au 23 juin 2026**, de 8h30 à **13h00**.

Ces documents seront également disponibles sur le site www.cie.ci.

Les bulletins de vote par correspondance devront être retournés au plus tard le **22 juin 2026** au Siège de la CIE ou aux adresses email : AGOCIE@cie.ci ou filiale.sogebourse@socgen.com

Tout actionnaire désirant participer à l'Assemblée par visioconférence doit se faire recenser au plus tard le **22 juin 2026** sur le site www.cie.ci ou adresser un email à AGOCIE@cie.ci afin de recevoir le lien et les codes d'accès de la réunion.

Chaque actionnaire doit s'assurer, auprès de sa SGI, qu'il est bien inscrit sur la liste des actionnaires avant de se faire recenser.

Le présent communiqué tient lieu de convocation individuelle.

Ci-dessous le texte des projets de résolutions à soumettre à l'Assemblée Général Ordinaire

Première résolution

L'Assemblée Générale, après avoir entendu la lecture du Rapport de Gestion du Conseil d'Administration et du Rapport des Commissaires aux Comptes sur les états financiers annuels personnels établis selon le SYSCOHADA, les approuve ainsi que les états financiers annuels personnels de l'exercice clos le 31 décembre 2025.

Deuxième résolution

L'Assemblée Générale, après avoir entendu la lecture du Rapport de Gestion du Conseil d'Administration sur l'ensemble consolidé et des rapports des Commissaires aux Comptes sur les états financiers annuels individuels et consolidés établis selon les normes comptables internationales IFRS, approuve lesdits rapports de gestion ainsi que les états financiers annuels individuels et consolidés de l'exercice clos le 31 décembre 2025.

Troisième résolution

L'Assemblée Générale Ordinaire donne quitus entier et sans réserve de leur gestion aux Administrateurs, au titre de l'année écoulée.

Quatrième résolution

L'Assemblée Générale, après avoir entendu la lecture du Rapport Spécial des Commissaires aux Comptes concernant les conventions réglementées visées aux articles 438 et suivants de l'Acte Uniforme sur les Sociétés Commerciales et le GIE, approuve successivement chacune des conventions qui y sont mentionnées.

Cinquième résolution

L'Assemblée Générale, constatant l'existence d'un bénéfice net de 13 127 431 544 FCFA et compte tenu du report à nouveau antérieur 6 034 896 227 FCFA, décide d'affecter le bénéfice disponible de 19 162 327 771 FCFA de la manière suivante :

- ✓ à la distribution d'un dividende global pour : 13 104 000 000 FCFA ;
- ✓ au report à nouveau pour : 6 058 327 771 FCFA.

Ainsi, chacune des 56 000 000 actions formant le capital, recevra un dividende brut de 234 FCFA.

Le dividende sera mis en paiement à compter du 1er juillet 2026.

Sixième résolution

L'Assemblée Générale, décide d'allouer aux Administrateurs, en rémunération de leurs activités, à titre d'indemnité de fonction de l'exercice clos au 31 décembre 2025, une somme globale annuelle de 40 000 000 FCFA, dont la répartition sera effectuée par le Conseil d'Administration.

Septième résolution

L'Assemblée Générale, donne tous pouvoirs au porteur d'un original, d'une copie ou d'un extrait du présent procès-verbal pour remplir, partout où besoin sera, toutes les formalités de dépôt, publicité ou autres qui seraient nécessaires.



AVIS DE CONVOCATION

Conformément aux dispositions de l'article 24 des statuts et dans le respect des dispositions de l'article 140 alinéa 2 de l'Acte uniforme de l'OHADA relatif au droit des sociétés commerciales et du groupement d'intérêt économique, Mesdames et Messieurs les actionnaires de SOCIETE GENERALE COTE D'IVOIRE, sont convoqués à la réunion de l'Assemblée Générale Mixte qui se tiendra le **lundi 22 juin 2026 à 15 heures 00 minute GMT, à l'Espace Latrille Events, sis à Abidjan commune de Cocody, aux Deux-Plateaux Boulevard Latrille**, à l'effet de délibérer sur l'ordre du jour suivant :

PARTIE RELEVANT DE LA COMPÉTENCE D'UNE ASSEMBLÉE GÉNÉRALE ORDINAIRE

Points inscrits à l'ordre du jour de l'Assemblée Générale Ordinaire

1. Rapport de gestion du conseil d'administration sur les comptes sociaux au 31 décembre 2025.
2. Rapport de gestion du conseil d'administration sur les comptes en norme IFRS au 31 décembre 2025.
3. Rapport du Président du conseil d'administration visé aux articles 831-2 et 831-3 de l'Acte uniforme de l'OHADA relatif au droit des sociétés commerciales et du groupement d'intérêt économique.
4. Rapport sur l'évaluation du conseil d'administration, des comités spécialisés et de chaque administrateur.
5. Rapport des commissaires aux comptes :
 - i. Sur les comptes sociaux de l'exercice clos le 31 décembre 2025 ;
 - ii. Sur les comptes de l'exercice clos le 31 décembre 2025 en norme IFRS ;
 - iii. Sur les conventions visées à l'article 438 et suivants de l'Acte uniforme de l'OHADA relatif au droit des sociétés commerciales et du groupement d'intérêt économique ;
 - iv. Sur les rémunérations visées aux articles 432 et suivants de l'Acte uniforme de l'OHADA relatif au droit des sociétés commerciales et du groupement d'intérêt économique.

Résolutions proposées par le conseil d'administration et soumises au vote de l'Assemblée Générale Ordinaire

1. Approbation du bilan, des comptes sociaux, ainsi que des opérations de l'exercice clos le 31 décembre 2025.
2. Approbation du bilan, des comptes en norme IFRS ainsi que des opérations de l'exercice clos le 31 décembre 2025.
3. Rapport sur l'évaluation du conseil d'administration, des comités spécialisés et des administrateurs à titre individuel.
4. Approbation des conventions visées à l'article 438 et suivants de l'Acte uniforme de l'OHADA relatif au droit des sociétés commerciales et du groupement d'intérêt économique.
5. Approbation du rapport des commissaires aux comptes sur les rémunérations visées à l'article 432 de l'Acte uniforme de l'OHADA relatif au droit des sociétés commerciales et du groupement d'intérêt économique.
6. Quitus aux administrateurs.
7. Affectation du résultat de l'exercice clos le 31 décembre 2025 ; fixation du dividende.
8. Fixation du montant de l'indemnité de fonction allouée au conseil d'administration.
9. Pouvoirs pour les formalités

PARTIE RELEVANT DE LA COMPÉTENCE D'UNE ASSEMBLÉE GÉNÉRALE EXTRAORDINAIRE

Point inscrit à l'ordre du jour de l'Assemblée Générale Extraordinaire

Rapport du conseil d'administration à l'Assemblée Générale Extraordinaire

Résolutions proposées par le conseil d'administration et soumises au vote de l'Assemblée Générale Extraordinaire

1. Saisine du conseil d'administration par consultation écrite ou par courriel
2. Modification de l'article 15 des statuts
3. Pouvoirs pour les formalités

Les actionnaires qui le souhaitent pourront participer à l'Assemblée Générale en présentiel ou par visioconférence en envoyant un courrier électronique à l'adresse ag2026-sgci@quorumenligne.com et en indiquant leurs noms et prénoms ainsi que leur Société de Gestion et d'Intermédiation, afin d'être identifiés et recevoir le lien et les identifiants de connexion. Les actionnaires peuvent s'inscrire jusqu'au vendredi 19 juin à 18 heures 00 minute.

Compte tenu du nombre limité de places disponibles sur le site, les actionnaires sont fortement invités à privilégier l'outil de participation par visioconférence mis à disposition par SOCIETE GENERALE COTE D'IVOIRE via la plateforme de visioconférence.

Les actionnaires qui ne se feront pas représenter, et qui auront informé le Directeur Général de SOCIETE GENERALE COTE D'IVOIRE de leur absence à l'Assemblée Générale conformément aux dispositions de l'article 133-1 de l'Acte uniforme de l'OHADA relatif au droit des sociétés commerciales et du groupement d'intérêt économique, pourront voter par correspondance.

Les courriers à adresser au Directeur Général sont reçus via l'adresse ag2026-sgci@quorumenligne.com.

Les votes par correspondance sont réceptionnés auprès de la société au moins 24heures avant la tenue de l'Assemblée Générale via une plateforme dédiée.

Les formulaires de pouvoir et les documents sociaux visés à l'article 525 de l'Acte uniforme de l'OHADA relatif au droit des sociétés commerciales et du groupement d'intérêt économique seront tenus à la disposition des actionnaires au siège social et via un lien téléchargeable à compter du vendredi 5 juin 2026.

Le Conseil d'Administration
M. Faman TOURÉ
Président du Conseil d'Administration

03 juin 2026

CALENDRIER DE PAIEMENT DES DIVIDENDES

ANNEE : 2025

Titres	Montant du dividende net par action en FCFA	Numéro de l'Avis	Date de publication de l'Avis au BOC	Ex-dividende	
				T-1	T
BOA BURKINA FASO	397	072-2026 BRVMDG	31/03/2026	22/04/2026	23/04/2026
BOA CÔTE D'IVOIRE	594,528	102-2026 BRVMDG	17/04/2026	05/05/2026	06/05/2026
SONATEL SENEGAL	1 740	111-2026 BRVMDG	23/04/2026	22/05/2026	26/05/2026
BOA BENIN	585	121-2026 BRVMDG	08/05/2026	22/05/2026	26/05/2026
ECOBANK CI (*)	888	128-2026 BRVMDG	08/05/2026	22/05/2026	26/05/2026
BOA SENEGAL	450	122-2026 BRVMDG	08/05/2026	29/05/2026	01/06/2026
SICABLE CI	152,02	134-2026 BRVMDG	13/05/2026	29/05/2026	01/06/2026
BOA MALI	305,04	129-2026 BRVMDG	11/05/2026	02/06/2026	03/06/2026
ORANGE CI (*)	800	138-2026 BRVMDG	20/05/2026	05/06/2026	08/06/2026
ONATEL BF	145,3214	137-2026 BRVMDG	19/05/2026	12/06/2026	15/06/2026
CORIS BANK INT. BF	900	154-2026 BRVMDG	03/06/2026	18/06/2026	19/06/2026

(*) Dividende brut ; IRVM applicable de 12 % pour les personnes physiques et 10 % pour les personnes morales

BULLETIN OFFICIEL



OPCVM: FONDS COMMUNS DE PLACEMENT ET SOCIÉTÉS D'INVESTISSEMENT À CAPITAL VARIABLE

mercredi 3 juin 2026

Sociétés de gestion	Dépositaire	OPCVM	Catégorie	Origine	Valeur Liquidative						
					Précédente		Actuelle		Variation		
					Quotidienne	Date	Valeur	Date	Date	%	
AFRICABOURSE ASSET MANAGEMENT	AFRICABOURSE SA	FCP AAM EPARGNE CROISSANCE	D	5 000	12 640,06	01/06/2026	12 674,96	02/06/2026	19/11/2012	153,50%	0,28%
		FCP AAM OBLIGATIFS	OATC	5 000	9 441,69	01/06/2026	9 442,89	02/06/2026	12/09/2012	88,86%	0,01%
		FCP AAM EPARGNE ACTION	A	5 000	11 738,94	01/06/2026	11 812,79	02/06/2026	16/01/2017	136,26%	0,63%
		FCP AAM SERENITIS	OATC	10 000	13 069,03	01/06/2026	13 070,65	02/06/2026	20/12/2023	30,71%	0,01%
AFRICAM SA	SBIIF	FCP EXPANSIO	D	5 000	13 764,55	06/05/2026	ND	ND	01/01/2013	-	-
		FCP SECURITAS	OMLT	5 000	8 754,84	06/05/2026	ND	ND	01/01/2013	-	-
		FCP VALORIS	A	5 000	18 975,06	06/05/2026	ND	ND	01/01/2013	-	-
AFRICAINNE DE GESTION D'ACTIFS	SGI AGI	FCP CAPITAL PLUS	D	1 000	1 642,40	01/06/2026	1 647,50	02/06/2026	11/03/2019	64,75%	0,31%
		FCP CONFORT PLUS	OMLT	10 000	1 540,63	01/06/2026	1 540,84	02/06/2026	11/03/19	54,08%	0,04%
ATLANTIC ASSET MANAGEMENT	ATLANTIQUE FINANCE	FCP ATLANTIQUE CROISSANCE	D	5 000	5 802,43	16/01/2025	ND	ND	30/05/2015	-	-
		FCP ATLANTIQUE LIQUIDITE	OCT	5 000	6 535,44	16/01/2025	ND	ND	12/07/2019	-	-
		FCP ATLANTIQUE ACTIONS	A	5 000	9 679,97	16/01/2025	ND	ND	25/10/2019	-	-
		FCP ATLANTIQUE SERENITE	OMLT	5 000	6 852,59	16/01/2025	ND	ND	12/07/2019	-	-
		FCP ATLANTIQUE HORIZON	D	5 000	9 186,01	16/01/2025	ND	ND	25/10/2019	-	-
		FCP ATLANTIQUE SECURITE	OMLT	5 000	7 258,57	16/01/2025	ND	ND	30/05/2015	-	-
		FCP ATLANTIQUE CROISSANCE	D	10 000	ND	27/05/2026	ND	28/05/2026	-	-	-
BNI GESTION	BNI FINANCES	OBLIG SECURITE	OMLT	10 000	11 941,00	28/05/2026	ND	ND	06/06/2014	-	-
		FCP DYNAMIC SAVINGS	A	10 000	15 284,00	28/05/2026	ND	ND	-	-	-
BOA ASSET MANAGEMENT	BOA CAPITAL SECURITIES	FCP Emergence	D	5 000	8 848,36	11/05/2026	ND	ND	Fev. 2010	-	-
		FCP Tres Monea	OCT	25 000 000	38 678 589,76	23/10/2023	ND	ND	Dec. 2013	-	-
CGF GESTION	CGF BOURSE	FCP ACTIONS PHARMACIE	D	10 000	1 278,11	01/06/2026	1 285,55	02/06/2026	25/07/14	28,56%	0,58%
		FCP SALAM CI	D	10 000	1 239,34	01/06/2026	1 245,74	02/06/2026	01/03/17	24,57%	0,52%
		FCP AL BARAKA 2	D	10 000	1 340,40	01/06/2026	1 344,02	02/06/2026	25/01/18	34,40%	0,27%
		FCP ASSUR SENEGAL	D	100 000	1 714 135,83	01/06/2026	1 724 790,92	02/06/2026	06/07/14	72,48%	0,62%
		FCP AVANTAGE AKWABA	D	10 000	1 952,49	01/06/2026	1 954,65	02/06/2026	29/03/13	95,46%	0,11%
		FCP PLACEMENT CROISSANCE	A	10 000	2 169,20	01/06/2026	2 177,79	02/06/2026	29/03/13	117,78%	0,40%
		FCP POSTEFINANCES HORIZON	D	10 000	2 765,33	01/06/2026	2 771,57	02/06/2026	27/06/09	177,16%	0,23%
		FCP PLACEMENT QUIETUDE	O	10 000	1 812,56	01/06/2026	1 813,19	02/06/2026	29/03/13	81,32%	0,03%
		FCP LIQUIDITE-OPTIMUM	D	10 000	14 423,21	01/06/2026	14 450,36	02/06/2026	01/10/17	44,50%	0,188%
		FCP BNDE VALEURS	D	10 000	1 522,81	01/06/2026	1 529,96	02/06/2026	02/09/16	53,00%	0,469%
CORIS ASSET MANAGEMENT	CORIS BOURSE	FCP CORIS ACTIONS	A	5 000	12 040,55	03/03/2026	ND	ND	11/11/2014	-	-
		FCP ASSURANCES	OCT	5 000	5 999,32	03/03/2026	ND	ND	22/11/2019	-	-
		FCP CORIS PERFORMANCE	D	5 000	11 158,53	03/03/2026	ND	ND	11/11/2014	-	-
NSIA AM	BOA CI	NSIA FONDS DIVERSIFIE	D	5 000	7 847,69	01/06/2026	7 856,20	02/06/2026	03/12/2018	57,12%	0,11%
		AUREORE OPPORTUNITES	A	5 000	11 174,08	01/06/2026	11 208,97	02/06/2026	08/03/2019	124,18%	0,31%
		AUREORE SECURITE	OMLT	5 000	6 739,92	01/06/2026	6 743,78	02/06/2026	03/09/2021	34,88%	0,06%
		NSIA ASSURANCES OPTIMUM	D	1 000 000	1 480 668,16	01/06/2026	1 483 192,91	02/06/2026	30/09/2021	48,32%	0,17%
		AUREORE MONETARIS	M	5 000	6 032,68	01/06/2026	6 034,80	02/06/2026	24/04/2024	20,70%	0,04%
	NSIA FINANCE	TAWFIR HALAL	D	5 000	6 451,95	01/06/2026	6 454,30	02/06/2026	17/07/2024	29,09%	0,04%
		AUREORE SECURITE II	OMLT	5 000	6 124,76	01/06/2026	6 127,42	02/06/2026	17/10/2024	22,55%	0,04%
		AUREORE OBLIGATIONS SOUVERAINES	OMLT	10 000	11 208,14	01/06/2026	11 211,89	02/06/2026	03/03/2025	12,12%	0,03%
		OBLIGATIONS PREMIUM	OMLT	5 000	5 770,05	01/06/2026	5 771,24	02/06/2026	26/02/2025	15,42%	0,02%
		FCP-1 OPTI PLACEMENT	A	5 000	36 951,68	28/05/2026	ND	ND	01/02/2002	-	-
OAM S.A	SGI TOGO	FCP-2 OPTI REVENU	OMLT	5 000	9 787,60	28/05/2026	ND	ND	01/02/2002	-	-
		FCP-3 OPTI CAPITAL	D	5 000	26 051,28	28/05/2026	ND	ND	24/01/2003	-	-
SOGESPAR	SOGEBOURSE	FCP SOGEEVENIR	D	500	2 917,00	01/06/2026	2 929,00	02/06/2026	01/10/2002	485,80%	0,41%
		FCP SOGDEFI	D	4 888	6 987,00	01/06/2026	7 032,00	02/06/2026	23/12/2014	43,86%	0,64%
		FCP SOGEDYNAMIQUE	A	4 888	7 491,00	01/06/2026	7 576,00	02/06/2026	23/12/2014	54,99%	1,13%
		FCP SOGELIQUID	M	10 000 000	11 535 851,00	01/06/2026	11 537 521,00	02/06/2026	16/06/2020	15,38%	0,01%
		FCP SOGEPRIVILLEGE	D	4 888	6 740,00	01/06/2026	6 785,00	02/06/2026	23/12/2014	38,81%	0,67%
		FCP SOGSECURITE	OMLT	4 888	5 300,00	01/06/2026	5 301,00	02/06/2026	23/12/2014	8,45%	0,02%
		FCP SOGVALOR	A	1 000	7 343,00	01/06/2026	7 403,00	02/06/2026	04/06/2002	640,30%	0,82%
		FCP SOAGA EPARGNE ACTIVE	D	10 000	16 087,44	01/06/2026	16 115,26	02/06/2026	28/10/2016	61,15%	0,17%
		SICAV Abdou DIOUF	D	10 000 000	17 972 660,98	01/06/2026	17 976 948,40	02/06/2026	01/12/2003	79,77%	0,02%
		FCP BOAD CAPITAL RETRAITE	OMLT	10 000	14 949,12	01/06/2026	14 974,88	02/06/2026	08/07/2020	49,75%	0,17%
SOAGA-SA	SGI-BOA CAPITAL SECURITIES	FCP SOAGA EPARGNE OBLIGATIONS	OMLT	5 000	6 683,85	01/06/2026	6 686,43	02/06/2026	28/04/2021	33,73%	0,04%
		FCP SOAGA EPARGNE ACTIONS	A	5 000	13 531,85	01/06/2026	13 589,42	02/06/2026	11/03/2020	171,79%	0,43%
		FCP SOAGA EPARGNE SERENITE	OMLT	10 000	17 615,36	01/06/2026	17 624,75	02/06/2026	28/10/2016	76,25%	0,05%
		FCP SOAGA EPARGNE QUIETUDE	OMLT	5 000	6 482,92	01/06/2026	6 485,32	02/06/2026	19/06/2023	29,71%	0,04%
		FCP SOAGA EPARGNE DYNAMIQUE	A	5 000	8 654,93	01/06/2026	8 680,86	02/06/2026	19/06/2023	73,62%	0,30%
		FCP SOAGA TRESORERIE	M	10 000	10 628,66	01/06/2026	10 654,60	02/06/2026	30/05/2025	6,55%	0,24%
		FCP GOORGOORLU	OCT	1 000	1 003,91	03/03/2026	ND	ND	28/02/2025	-	-
		FCP SAPHIR DYNAMIQUE	D	5 000	8 134,89	01/06/2026	8 147,59	02/06/2026	28/08/2017	62,95%	0,16%
		FCP SAPHIR QUIETUDE	OMLT	5 000	6 789,41	01/06/2026	6 794,39	02/06/2026	28/08/2017	35,89%	0,07%
		FCP WAFI CAPITAL	D	10 000	10 974,62	15/10/2025	ND	ND	05/06/2020	-	-
WAFI CAPITAL S.A.	SGI AGI BENIN	SICAV WAFI CAPITAL	D	10 000	10 974,62	15/10/2025	ND	ND	05/06/2020	-	-
SGO MALI FINANCES	SGI MALI SA	FCP NYESGUI	D	10 000	17 745,43	13/05/2026	ND	ND	01/07/2018	-	-
HEBDOMADAIRES											
BNI GESTION	BNI FINANCES	FCP INITIATIVES SOLIDARITE	D	5 000	6 444,00	15/05/2026	6 504,00	22/05/2026	22/05/2013	30,08%	0,93%
		FCPE SODEFOR	D	2 500	9 522,00	15/05/2026	9 953,00	22/05/2026	18/12/2009	298,12%	4,53%
PHOENIX AFRICA ASSET MANAGEMENT	Phoenix Capital Management	FCP PAM Actions	A	10 000	26 660,00	21/05/2026	27 177,00	28/05/2026	13/12/2017	171,77%	1,94%
		FCP PAM Diversifié Equilibré	D	10 000	22 144,00	21/05/2026	22 392,00	28/05/2026	13/12/2017	123,92%	1,12%
		FCP PAM Diversifié Obligations	D	10 000	18 728,00	21/05/2026	18 916,00	28/05/2026	13/12/2017	89,16%	1,00%
BOA ASSET MANAGEMENT	BOA CAPITAL SECURITIES	FCP Global Investors	D	25 000	53 459,91	30/04/2026	53 924,74	08/05/2026	Dec. 2012	115,70%	0,87%
		FCP Boa Obligations	OMLT	10 000	13 653,75	30/04/2026	13 667,85	08/05/2026	Mars. 2017	36,68%	0,10%
		FCP Boa Sécurité	OMLT	100 000	121 643,80	28/04/2026	121 754,71	05/05/2026	Mai. 2021	21,75%	0,09%
		FCP Boa Actions	A	10 000	24 437,27	30/04/2026	24 688,40	08/05/2026	Juil. 2017	146,88%	1,03%
		FCP Boa Rendement	OMLT	25 000 000	40 101 687,52	30/04/2026	40 143 086,37	08/05/2026	Dec. 2017	60,57%	0,10%
BRIDGE ASSET MANAGEMENT	BRIDGE SECURITIES	FCP BRIDGE EQUILIBRE	D	5 000	8 842,23	08/05/2026	8 963,30	15/05/2026	27/09/2017	79,27%	1,37%
		FCP BRIDGE SECURITIES	D	5 000	9 160,56	08/05/2026	9 282,58	15/05/2026	13/03/2018	85,65%	1,33%
		FCP BRIDGE OBLIGATIONS	OMLT	5 000	6 895,52	08/05/2026	6 903,40	15/05/2026	01/10/2019	38,07%	0,11%
ENKO CAPITAL WEST AFRICA	EDC Investment Corporation	FCP ENKO CAPITAL GARANTI	D	10 000	20 907,88	25/02/2026	20 907,88	03/03/2026	21/09/2020	109,08%	0,00%
		FCP PATRIMOINE	OMLT	10 000	13 611,96	02/03/2026	13 611,96	03/03/2026	18/10/2020	36,12%	0,00%
		FCP ENKO CAPITAL OBLIGATIONS	OMLT	10 000	12 628,61	25/02/2026	12 628,61	03/03/2026	16/03/2021	26,29%	0,00%
		FCP ENKO CAPITAL LIQUIDITE	OMLT	10 000	10 331,22	02/03/2026	10 331,22	03/03/2026	18/04/2024	3,31%	0,00%
NSIA AM	UBA CI	EVOLUTIS	D	5 000	7 645,94	22/05/2026	7 670,60	29/05/2026	16/12/2019	53,41%	0,32%
		FCP BAM TRESOR	OCT	10 000	11 873,18	15/05/2026	11 880,67	21/05/2026	21/12/2023	18,81%	0,06%
BAOAB ASSET MANAGEMENT	FGI	FCP BAM WURUS	A	10 000	18 155,45	22/05/2026	18 320,07	29/05/2026	12/04/2024	83,20%	0,91%
		FCP SDE	D	1 000	2 834,85	07/05/2026	2 855,16	46 156,00	14/05/2026	183,49%	0,72%