

|                       |               |
|-----------------------|---------------|
| <b>BRVM COMPOSITE</b> | <b>428,01</b> |
| Variation Jour        | 0,47 %        |
| Variation annuelle    | 23,79 %       |

|                    |               |
|--------------------|---------------|
| <b>BRVM 30</b>     | <b>200,91</b> |
| Variation Jour     | 0,36 %        |
| Variation annuelle | 20,86 %       |

|                      |               |
|----------------------|---------------|
| <b>BRVM PRESTIGE</b> | <b>167,47</b> |
| Variation Jour       | 0,31 %        |
| Variation annuelle   | 16,10 %       |

Evolution des indices

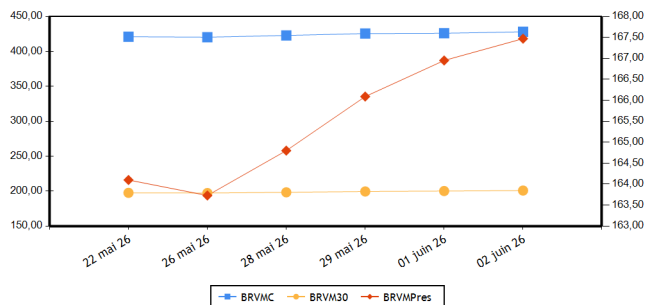

Volumes et valeurs transigés

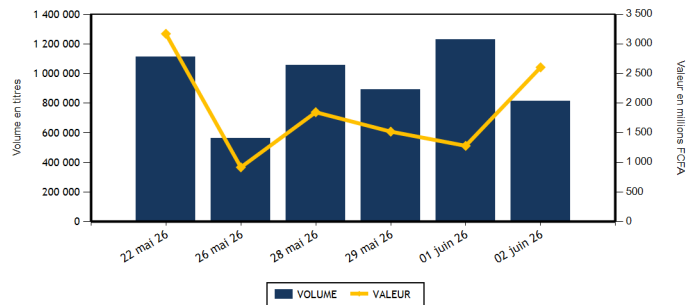

| Actions   | Niveau             | Evol. Jour |
|---|--------------------|------------|
| Capitalisation boursière (FCFA)(Actions & Droits) | 16 499 451 049 470 | 0,47 %     |
| Volume échangé (Actions & Droits)                 | 814 806            | -33,67 %   |
| Valeur transigée (FCFA) (Actions & Droits)        | 2 600 191 742      | 105,09 %   |
| Nombre de titres transigés                        | 47                 | 0,00 %     |
| Nombre de titres en hausse                        | 27                 | 50,00 %    |
| Nombre de titres en baisse                        | 15                 | -11,76 %   |
| Nombre de titres inchangés                        | 5                  | -58,33 %   |

| Obligations                     | Niveau             | Evol. Jour |
|---------------------------------|--------------------|------------|
| Capitalisation boursière (FCFA) | 12 043 920 554 458 | -0,02 %    |
| Volume échangé                  | 471                | -62,02 %   |
| Valeur transigée (FCFA)         | 4 651 650          | -62,48 %   |
| Nombre de titres transigés      | 5                  | -28,57 %   |
| Nombre de titres en hausse      |                    | -100,00 %  |
| Nombre de titres en baisse      | 1                  |            |
| Nombre de titres inchangés      | 4                  | -20,00 %   |

**PLUS FORTES HAUSSES**

| Titres                           | Cours | Evol. Jour | Evol. annuelle |
|----------------------------------|-------|------------|----------------|
| CIE CI (CIEC)                    | 4 515 | 7,50 %     | 91,31 %        |
| EVIOSYS PACKAGING SIEM CI (SEMC) | 1 660 | 7,44 %     | 137,14 %       |
| SAFCA CI (SAFC)                  | 3 860 | 7,37 %     | 16,79 %        |
| SOGB CI (SOGC)                   | 7 990 | 6,68 %     | 1,14 %         |
| SETAO CI (STAC)                  | 3 000 | 6,57 %     | 126,42 %       |

**PLUS FORTES BAISES**

| Titres                        | Cours  | Evol. Jour | Evol. annuelle |
|-------------------------------|--------|------------|----------------|
| UNILEVER CI (UNLC)            | 55 000 | -3,68 %    | 60,70 %        |
| BANK OF AFRICA SENEGAL (BOAS) | 7 290  | -3,64 %    | 39,12 %        |
| BANK OF AFRICA CI (BOAC)      | 8 800  | -2,17 %    | 22,56 %        |
| SICABLE CI (CABC)             | 3 400  | -1,88 %    | 44,07 %        |
| ORANGE COTE D'IVOIRE (ORAC)   | 15 705 | -1,84 %    | 10,21 %        |

**INDICES PAR COMPARTIMENT**

| Base = 100 au 02 janvier 2023 | Nombre de sociétés | Valeur | Evol. Jour | Evol. annuelle | Volume  | Valeur        | PER moyen |
|-------------------------------|--------------------|--------|------------|----------------|---------|---------------|-----------|
| BRVM-PRESTIGE                 | 12                 | 167,47 | 0,31 %     | 16,10 %        | 94 935  | 1 476 407 570 | 12,35     |
| BRVM-PRINCIPAL (**)           | 35                 | 303,36 | 1,18 %     | 39,38 %        | 703 973 | 1 102 182 757 | 15,84     |

(\*\*) PER moyen calculé sans la valeur UNILEVER CI

**INDICE TOTAL RETURN**

| Base = 100 au 02 janvier 2025      | Nombre de sociétés | Valeur | Evol. Jour | Evol. annuelle | Volume  | Valeur        | PER moyen |
|------------------------------------|--------------------|--------|------------|----------------|---------|---------------|-----------|
| BRVM - COMPOSITE TOTAL RETURN (**) | 47                 | 168,00 | 0,53 %     | 26,18 %        | 798 908 | 2 578 590 327 | 13,45     |

(\*\*) PER moyen calculé sans la valeur UNILEVER CI

**INDICES SECTORIELS**

| Base = 100 au 02 janvier 2025       | Nombre de sociétés | Valeur | Evol. Jour | Evol. annuelle | Volume  | Valeur        | PER moyen |
|-------------------------------------|--------------------|--------|------------|----------------|---------|---------------|-----------|
| BRVM - TELECOMMUNICATIONS           | 3                  | 103,87 | -0,99 %    | 9,45 %         | 22 861  | 263 894 185   | 10,27     |
| BRVM - CONSOMMATION DISCRETIONNAIRE | 7                  | 186,72 | 1,28 %     | 7,92 %         | 35 513  | 93 190 095    | 50,12     |
| BRVM - SERVICES FINANCIERS          | 16                 | 196,29 | 1,03 %     | 34,57 %        | 630 128 | 1 637 045 057 | 13,91     |
| BRVM - CONSOMMATION DE BASE (**)    | 9                  | 268,22 | 0,72 %     | 24,13 %        | 40 879  | 388 173 040   | 09,62     |
| BRVM - INDUSTRIELS                  | 6                  | 197,81 | 2,71 %     | 49,48 %        | 43 171  | 89 239 145    | 15,97     |
| BRVM - ENERGIE                      | 4                  | 147,93 | 2,25 %     | 33,38 %        | 15 351  | 48 782 825    | 17,04     |
| BRVM - SERVICES PUBLICS             | 2                  | 202,11 | 5,21 %     | 90,85 %        | 11 005  | 58 265 980    | 18,58     |

(\*\*) PER moyen calculé sans la valeur UNILEVER CI

| Indicateurs                         | BRVM COMPOSITE   |
|-------------------------------------|------------------|
| PER moyen du marché (**)            | 13,45            |
| Taux de rendement moyen du marché   | 6,32             |
| Taux de rentabilité moyen du marché | 8,32             |
| Nombre de sociétés cotées           | 47               |
| Nombre de lignes obligataires       | 205              |
| Volume moyen annuel par séance      | 1 762 790,00     |
| Valeur moyenne annuelle par séance  | 2 874 692 082,41 |

(\*\*) PER moyen calculé sans la valeur UNILEVER CI

| Indicateurs                      | BRVM COMPOSITE |
|----------------------------------|----------------|
| Ratio moyen de liquidité         | 46,89          |
| Ratio moyen de satisfaction      | 21,83          |
| Ratio moyen de tendance          | 46,56          |
| Ratio moyen de couverture        | 214,76         |
| Taux de rotation moyen du marché | 0,07           |
| Prime de risque du marché        | 1,68           |
| Nombre de SGI participantes      | 35             |

## Définitions

|                                    |   |                              |  |
|------------------------------------|---|------------------------------|--|
| Volume moyen annuel par séance     | = Volume annuel échangé / nombre de séances   | Taux moyen de rotation       | = moyenne des taux de rotation des actions cotées (volume transigé/capital flottant) |
| Valeur moyenne annuelle par séance | = Valeur annuelle échangée / nombre de séances  | PER moyen du marché          | = moyenne des PER des actions cotées ayant un PER positif                            |
| Ratio moyen de liquidité           | = Moyenne des ratios de liquidité (Titres échangés / Volume des ordres de vente)            | Taux de rendement moyen      | = moyenne des taux de rendement des actions cotées ayant distribué un dividende      |
| Ratio moyen de satisfaction        | = Moyenne des ratios de satisfaction (Titres échangés / Volume des ordres d'achat)          | Taux de rentabilité moyen    | = moyenne des taux de rentabilité des actions cotées                                 |
| Ratio moyen de tendance            | = Moyenne des ratios de tendance (Volume des ordres d'achat / Volume des ordres de vente)   | Première de risque du marché | = (1 / le PER moyen du marché) - le taux de référence actuel des emprunts d'Etat     |
| Ratio moyen de couverture          | = Moyenne des ratios de couverture (Volume des ordres de vente / Volume des ordres d'achat) |                              |  |

## BOURSE REGIONALE DES VALEURS MOBILIERES

Siège Social : Abidjan - Côte d'Ivoire, 18 av. Joseph Anoma  
 Adresse : 01 BP 3802 Abidjan 01  
 Tel : +225 20 31 55 50 / +225 20 32 66 85  
 Fax : +225 20 32 66 84  
 E-mail : [brvm@brvm.org](mailto:brvm@brvm.org) Site web : [www.brvm.org](http://www.brvm.org)

## PAYS DE L'UEMOA



**MARCHE DES ACTIONS**

| Code Sect. Act. (*)          | Symbole | Titre                          | Cours Précédent | Cours du jour |        | Variation jour | Séance de cotation |                      | Cours Référence | Variation de l'année précédente | Dernier dividende payé |             | Rdt. Net | PER   |  |
|------------------------------|---------|--------------------------------|-----------------|---------------|--------|----------------|--------------------|----------------------|-----------------|---------------------------------|------------------------|-------------|----------|-------|--|
|                              |         |                                |                 | Ouv.          | Clôt.  |                | Volume             | Valeur               |                 |                                 | Montant net            | Date        |          |       |  |
| <b>COMPARTIMENT PRESTIGE</b> |         |                                | <b>167,47</b>   | <b>points</b> |        | <b>0,31 %</b>  |                    |                      |                 |                                 |                        |             |          |       |  |
| CB                           | N TLC   | NESTLE CI                      | 12 990          | 12 990        | 12 900 | -0,69 %        | 3 176              | 40 941 845           | 12 900          | 21,13 %                         | 721,6                  | 18-août-25  | 5,59 %   | 15,45 |  |
| CB                           | PALC    | PALM CI                        | 7 975           | 8 000         | 8 000  | 0,31 %         | 15 731             | 126 575 810          | 8 000           | -1,23 %                         | 451,45                 | 10-sept.-25 | 5,64 %   | 7,97  |  |
| CB                           | SPHC    | SAPH CI                        | 7 100           | 7 200         | 7 305  | 2,89 %         | 3 006              | 21 247 785           | 7 305           | -7,53 %                         | 323,84                 | 17-juil.-25 | 4,43 %   | 7,48  |  |
| ENE                          | SMBC    | SMB CI                         | 13 300          | 13 325        | 13 690 | 2,93 %         | 876                | 11 724 495           | 13 690          | 44,11 %                         | 616                    | 15-sept.-25 | 4,50 %   | 8,16  |  |
| ENE                          | T TLC   | TOTALENERGIES MARKETING CI     | 2 850           | 2 850         | 2 900  | 1,75 %         | 2 304              | 6 615 955            | 2 900           | 24,20 %                         | 195,67                 | 3-sept.-25  | 6,75 %   | 20,09 |  |
| ENE                          | T TLS   | TOTALENERGIES MARKETING SN     | 3 365           | 3 370         | 3 365  | 0,00 %         | 4 685              | 15 772 555           | 3 365           | 34,60 %                         | 222,4                  | 11-juil.-25 | 6,61 %   | 16,17 |  |
| FIN                          | ECOC    | ECOBANK COTE D'IVOIRE          | 16 250          | 16 250        | 16 345 | 0,58 %         | 2 962              | 48 284 370           | 16 345          | 2,16 %                          | 781,44                 | 26-mai-26   | 4,78 %   | 14,17 |  |
| FIN                          | SGBC    | SOCIETE GENERALE COTE D'IVOIRE | 37 000          | 36 000        | 37 200 | 0,54 %         | 21 548             | 789 838 215          | 37 200          | 24,44 %                         | 1645,78                | 5-août-25   | 4,42 %   | 11,42 |  |
| FIN                          | SIBC    | SOCIETE IVOIRIENNE DE BANQUE   | 8 500           | 8 500         | 8 770  | 3,18 %         | 17 786             | 151 512 355          | 8 770           | 52,52 %                         | 330                    | 31-juil.-25 | 3,76 %   | 15,77 |  |
| TEL                          | ONTBF   | ONATEL BF                      | 2 900           | 2 900         | 2 900  | 0,00 %         | 14 025             | 41 360 625           | 2 900           | 16,70 %                         | 189,53                 | 21-juil.-25 | 6,54 %   | 13,58 |  |
| TEL                          | ORAC    | ORANGE COTE D'IVOIRE           | 16 000          | 16 000        | 15 705 | -1,84 %        | 2 233              | 35 601 265           | 15 705          | 10,21 %                         | 660                    | 4-juin-25   | 4,20 %   | 14,10 |  |
| TEL                          | SNTS    | SONATEL SN                     | 28 400          | 28 400        | 28 300 | -0,35 %        | 6 603              | 186 932 295          | 28 300          | 8,35 %                          | 1740                   | 26-mai-26   | 6,15 %   | 6,84  |  |
| <b>TOTAL</b>                 |         |                                |                 |               |        |                | <b>94 935</b>      | <b>1 476 407 570</b> |                 |                                 |                        |             |          |       |  |

|                               |       |                             |               |               |        |               |         |             |        |          |        |             |        |        |  |
|-------------------------------|-------|-----------------------------|---------------|---------------|--------|---------------|---------|-------------|--------|----------|--------|-------------|--------|--------|--|
| <b>COMPARTIMENT PRINCIPAL</b> |       |                             | <b>303,36</b> | <b>points</b> |        | <b>1,18 %</b> |         |             |        |          |        |             |        |        |  |
| CB                            | SCRC  | SUCRIVOIRE                  | 2 770         | 2 765         | 2 780  | 0,36 %        | 7 348   | 20 275 745  | 2 780  | 162,26 % | 40,5   | 20-août-21  | 1,46 % |        |  |
| CB                            | SICC  | SICOR CI                    | 4 270         | 4 270         | 4 270  | 0,00 %        | 9       | 38 425      | 4 270  | 29,39 %  | 1919   | 25-sept.-00 |        | 133,12 |  |
| CB                            | SLBC  | SOLIBRA CI                  | 38 000        | 38 000        | 39 300 | 3,42 %        | 967     | 38 038 185  | 39 300 | 35,99 %  | 1073,6 | 29-juil.-25 | 2,73 % | 14,13  |  |
| CB                            | SOGC  | SOGB CI                     | 7 490         | 7 500         | 7 990  | 6,68 %        | 6 384   | 49 735 980  | 7 990  | 1,14 %   | 528    | 15-juil.-25 | 6,61 % | 13,82  |  |
| CB                            | STBC  | SITAB CI                    | 21 300        | 21 300        | 21 315 | 0,07 %        | 4 241   | 90 384 265  | 21 315 | 7,76 %   | 2096   | 29-août-25  | 9,83 % | 10,58  |  |
| CB                            | UNLC  | UNILEVER CI                 | 57 100        | 55 000        | 55 000 | -3,68 %       | 17      | 935 000     | 55 000 | 60,70 %  | 1233   | 9-juil.-12  |        | 788,79 |  |
| CD                            | ABJC  | SERVAIR ABIDJAN CI          | 3 210         | 3 240         | 3 230  | 0,62 %        | 2 885   | 9 288 700   | 3 230  | 11,38 %  | 206,2  | 30-sept.-24 | 6,38 % | 26,48  |  |
| CD                            | BNBC  | BERNABE CI                  | 1 700         | 1 750         | 1 700  | 0,00 %        | 4 868   | 8 300 625   | 1 700  | 20,57 %  | 150    | 24-juil.-23 | 8,82 % | 504,56 |  |
| CD                            | CFAC  | CFAO MOTORS CI              | 1 505         | 1 505         | 1 530  | 1,66 %        | 1 931   | 2 949 090   | 1 530  | 6,99 %   | 7,04   | 19-août-25  | 0,46 % | 59,12  |  |
| CD                            | LNBB  | LOTIERIE NATIONALE DU BENIN | 3 850         | 3 850         | 3 845  | -0,13 %       | 11 813  | 45 479 860  | 3 845  | -10,48 % | 275,5  | 31-juil.-25 | 7,17 % | 16,64  |  |
| CD                            | NEIC  | NEI-CEDA CI                 | 1 990         | 1 990         | 1 995  | 0,25 %        | 4 482   | 8 899 080   | 1 995  | 66,25 %  | 81,78  | 25-juin-24  | 4,10 % | 12,50  |  |
| CD                            | PRSC  | TRACTAFRIC MOTORS CI        | 4 155         | 4 155         | 4 300  | 3,49 %        | 497     | 2 084 610   | 4 300  | 10,97 %  | 182,16 | 30-sept.-25 | 4,24 % | 18,60  |  |
| CD                            | UNXC  | UNIWAX CI                   | 1 780         | 1 785         | 1 790  | 0,56 %        | 9 037   | 16 188 130  | 1 790  | 27,86 %  | 60,75  | 29-juil.-22 | 3,39 % |        |  |
| ENE                           | SHEC  | VIVO ENERGY CI              | 1 915         | 1 925         | 2 000  | 4,44 %        | 7 486   | 14 669 820  | 2 000  | 38,41 %  | 75,29  | 22-oct.-25  | 3,76 % | 20,90  |  |
| FIN                           | BICB  | BIIC BN                     | 5 250         | 5 250         | 5 350  | 1,90 %        | 5 145   | 27 168 370  | 5 350  | 7,54 %   | 254,6  | 15-sept.-25 | 4,76 % | 10,18  |  |
| FIN                           | BICC  | BICI CI                     | 28 300        | 29 240        | 29 000 | 2,47 %        | 253     | 7 364 190   | 29 000 | 49,14 %  | 830,72 | 23-mai-25   | 2,86 % | 13,23  |  |
| FIN                           | BOAB  | BANK OF AFRICA BN           | 8 800         | 8 800         | 8 710  | -1,02 %       | 5 274   | 46 378 410  | 8 710  | 48,89 %  | 585    | 26-mai-26   | 6,72 % | 17,57  |  |
| FIN                           | BOABF | BANK OF AFRICA BF           | 5 585         | 5 600         | 5 590  | 0,09 %        | 5 313   | 29 700 875  | 5 590  | 49,07 %  | 397    | 23-avr.-26  | 7,10 % | 12,78  |  |
| FIN                           | BOAC  | BANK OF AFRICA CI           | 8 995         | 8 840         | 8 800  | -2,17 %       | 19 062  | 167 467 630 | 8 800  | 22,56 %  | 597,53 | 6-mai-26    | 6,79 % | 10,98  |  |
| FIN                           | BOAM  | BANK OF AFRICA ML (v)       | 4 940         | 5 000         | 4 980  | 0,81 %        | 5 787   | 28 880 230  | 4 980  | 24,50 %  | 305,04 | 3-juin-26   | 6,13 % | 12,34  |  |
| FIN                           | BOAN  | BANK OF AFRICA NG           | 3 700         | 3 700         | 3 695  | -0,14 %       | 4 551   | 16 894 660  | 3 695  | 41,57 %  | 209,25 | 3-juin-25   | 5,66 % | 187,79 |  |
| FIN                           | BOAS  | BANK OF AFRICA SENEGAL      | 7 565         | 7 500         | 7 290  | -3,64 %       | 19 999  | 149 531 365 | 7 290  | 39,12 %  | 450    | 1-juin-26   | 6,17 % | 11,98  |  |
| FIN                           | CBIBF | CORIS BANK INTERNATIONAL    | 21 510        | 21 560        | 22 500 | 4,60 %        | 2 931   | 65 538 625  | 22 500 | 108,72 % | 555    | 7-juil.-25  | 2,47 % | 10,99  |  |
| FIN                           | ETIT  | ECOBANK TRANS. INCORP. TG   | 30            | 29            | 30     | 0,00 %        | 500 579 | 14 706 927  | 30     | 30,43 %  | ,6     | 8-juin-23   | 2,02 % | 1,57   |  |
| FIN                           | NSBC  | NSIA BANQUE COTE D'IVOIRE   | 18 000        | 18 000        | 17 990 | -0,06 %       | 2 297   | 41 290 855  | 17 990 | 57,19 %  | 668,15 | 9-juil.-25  | 3,71 % | 10,93  |  |
| FIN                           | ORGT  | ORAGROUP TOGO               | 2 630         | 2 655         | 2 800  | 6,46 %        | 8 634   | 23 613 720  | 2 800  | 16,67 %  | 59,52  | 17-juil.-20 | 2,13 % | 8,98   |  |

| FIN          | SAFC | SAFCA CI                     | 3 595  | 3 600  | 3 860  | 7,37 %  | 8 007   | 28 874 260    | 3 860  | 16,79 %  | 23,04   | 29-juil.-11 | 44,71        |
|--------------|------|------------------------------|--------|--------|--------|---------|---------|---------------|--------|----------|---------|-------------|--------------|
| IND          | CABC | SICABLE CI                   | 3 465  | 3 500  | 3 400  | -1,88 % | 4 386   | 15 081 115    | 3 400  | 44,07 %  | 152,02  | 1-juin-26   | 4,47 % 13,98 |
| IND          | FTSC | FILTISAC CI                  | 2 340  | 2 400  | 2 335  | -0,21 % | 5 095   | 11 946 910    | 2 335  | 5,18 %   | 1726,56 | 30-sept.-25 | 73,94 % 1,77 |
| IND          | SDSC | AFRICA GLOBAL LOGISTICS CI   | 1 880  | 1 890  | 1 920  | 2,13 %  | 13 953  | 26 502 105    | 1 920  | 26,73 %  | 92      | 29-août-25  | 4,79 % 4,96  |
| IND          | SEMC | EVIOSYS PACKAGING SIEM CI    | 1 545  | 1 600  | 1 660  | 7,44 %  | 16 873  | 27 450 600    | 1 660  | 137,14 % | 14      | 28-déc.-21  | 0,84 % 41,32 |
| IND          | SIVC | ERIUM CI (Ex AIR LIQUIDE CI) | 2 860  | 2 855  | 2 845  | -0,52 % | 1 572   | 4 377 170     | 2 845  | 80,06 %  | 63      | 29-sept.-17 | 65,92        |
| IND          | STAC | SETAO CI                     | 2 815  | 3 000  | 3 000  | 6,57 %  | 1 292   | 3 881 245     | 3 000  | 126,42 % | 66,15   | 18-juil.-22 | 2,21 %       |
| SPU          | CIEC | CIE CI                       | 4 200  | 4 255  | 4 515  | 7,50 %  | 9 555   | 42 292 345    | 4 515  | 91,31 %  | 158,4   | 31-juil.-25 | 3,51 % 19,26 |
| SPU          | SDCC | SODE CI                      | 11 025 | 11 025 | 11 000 | -0,23 % | 1 450   | 15 973 635    | 11 000 | 89,66 %  | 352     | 30-sept.-25 | 3,20 % 16,83 |
| <b>TOTAL</b> |      |                              |        |        |        |         | 703 973 | 1 102 182 757 |        |          |         |             |              |

| TOTAL  |  | 798 908 | 2 578 590 327 |
|--|--|---------|---------------|
| <b>TOTAL - MARCHE DES ACTIONS</b>  |  |         |               |
| Secteurs d'activités (*) :<br>TEL : BRVM-TELECOMMUNICATIONS ; FIN : BRVM - SERVICES FINANCIERS ; CD : BRVM - CONSOMMATION DISCRETIONNAIRE ; CB : BRVM - CONSOMMATION DE BASE ; IND : BRVM - INDUSTRIELS ; ENE : BRVM - ENERGIE ; SPU : BRVM - SERVICES PUBLICS |  |         |               |

## MARCHE DES DROITS

| Symbole                          | Titre   | Cours Précédent | Cours du jour |       | Variation jour | Séance de cotation |            | Cours Référence | Variation depuis l'origine | Parité | Période de négociation |           |
|----------------------------------|---|-----------------|---------------|-------|----------------|--------------------|------------|-----------------|----------------------------|--------|------------------------|-----------|
|                                  |   |                 | Ouv.          | Clôt. |                | Volume             | Valeur     |                 |                            |        | Début                  | fin       |
| SAFC.DS1                         | SAFCA CI Droit préférentiel de souscription 1 | 1 385           | 1 385         | 1 350 | -2,53 %        | 15 898             | 21 601 415 | 1 350           |                            | 6/13   | 27-avr.-26             | 9-juin-26 |
| <b>TOTAL</b>                     |   |                 |               |       |                | 15 898             | 21 601 415 |                 |                            |        |                        |           |
| <b>TOTAL - MARCHE DES DROITS</b> |   |                 |               |       |                | 15 898             | 21 601 415 |                 |                            |        |                        |           |

**Légende:**  
 (d) Ex-dividende (V) Variation par rapport au cours de référence  
 Cours du jour: Ouv.: Ouverture Clôt.: Clôture Moy.: Moyen  
 Mentions : NC: Non Coté Ex-c: Ex-coupon Ex-d: Ex-droit SP: Suspendu Val-T: Valeur Théorique  
 PER = Cours / BNPA selon les données disponibles Rdt. Net: Rendement net (DNPA / Cours)  
 Comp.: 1 - Premier Compartiment 2 - Second Compartiment 3 - Compartiment de croissance  
 Ratio de liquidité = Titres échangés / Volume des ordres de vente  
 : Progression de l'indice sectoriel : Stabilité de l'indice sectoriel : Recul de l'indice sectoriel

**MARCHE DES OBLIGATIONS**
**1. OBLIGATIONS CLASSIQUES**

| Symbole                        | Titre                            | Valeur nominale | Cours Précédent | Cours du jour | Cours Référence | Séance de cotation<br>Volume Valeur | Coupon couru | Période | Coupon d'intérêt<br>Montant net | Eché.       | Type Amort |
|--------------------------------|----------------------------------|-----------------|-----------------|---------------|-----------------|-------------------------------------|--------------|---------|---------------------------------|-------------|------------|
| <b>OBLIGATIONS SOUVERAINES</b> |                                  |                 |                 |               |                 |                                     |              |         |                                 |             |            |
| EOM.010                        | ETAT DU MALI 6,20 % 2022-2029    | 10 000          | 10 000          | NC            | 10 000          |                                     | 297,26       | A       | 620,00                          | 9-déc.-26   | ACD        |
| EOM.011                        | ETAT DU MALI 6,40 % 2023-2030    | 10 000          | 10 000          | NC            | 10 000          |                                     | 98,19        | A       | 640,00                          | 7-avr.-27   | ACD        |
| EOM.012                        | ETAT DU MALI 6,50 % 2023-2030    | 10 000          | 9 800           | NC            | 9 800           |                                     | 550,27       | A       | 650,00                          | 28-juil.-26 | ACD        |
| EOM.013                        | ETAT DU MALI 6,50 % 2024-2034    | 10 000          | 10 000          | NC            | 10 000          |                                     | 103,29       | A       | 650,00                          | 5-avr.-27   | ACD        |
| EOM.014                        | ETAT DU MALI 3,00 % 2024-2031    | 10 000          | 10 000          | NC            | 10 000          |                                     | 250,68       | A       | 300,00                          | 1-août-26   | ACD        |
| EOM.015                        | ETAT DU MALI 6,55 % 2024-2031    | 10 000          | 10 000          | NC            | 10 000          |                                     | 396,59       | A       | 655,00                          | 24-oct.-26  | ACD        |
| EOM.016                        | ETAT DU MALI 6,35 % 2024-2029    | 10 000          | 10 000          | NC            | 10 000          |                                     | 384,48       | A       | 635,00                          | 24-oct.-26  | ACD        |
| EOM.017                        | ETAT DU MALI 6,55% 2025-2032     | 10 000          | 10 000          | NC            | 10 000          |                                     | 118,44       | A       | 655,00                          | 28-mars-27  | ACD        |
| EOM.018                        | ETAT DU MALI 6,35% 2025-2030     | 10 000          | 10 000          | NC            | 10 000          |                                     | 114,82       | A       | 635,00                          | 28-mars-27  | ACD        |
| EOM.019                        | ETAT DU MALI 6,55% 2025-2032     | 10 000          | 10 000          | NC            | 10 000          |                                     | 522,21       | A       | 655,00                          | 15-août-26  | ACD        |
| EOM.020                        | ETAT DU MALI 6,35% 2025-2030     | 10 000          | 10 000          | NC            | 10 000          |                                     | 506,26       | A       | 635,00                          | 15-août-26  | ACD        |
| EOM.021                        | ETAT DU MALI 6,55% 2026-2036     | 10 000          | 10 000          | NC            | 10 000          |                                     | 157,92       | A       | 655,00                          | 6-mars-27   | ACD        |
| EOM.022                        | ETAT DU MALI 6,35% 2026-2033     | 10 000          | 10 000          | NC            | 10 000          |                                     | 153,10       | A       | 635,00                          | 6-mars-27   | ACD        |
| EOM.04                         | ETAT DU MALI 6,50% 2019-2027     | 4 000           | 4 620           | NC            | 4 620           |                                     | 231,51       | A       | 260,00                          | 12-juil.-26 | AC         |
| EOM.05                         | ETAT DU MALI 6,50% 2020-2028     | 4 000           | 3 933           | NC            | 3 933.20        |                                     | 47,73        | A       | 260,00                          | 27-mars-27  | ACD        |
| EOM.06                         | ETAT DU MALI 6,50% 2020-2027     | 4 000           | 4 000           | NC            | 4 000           |                                     | 130,71       | A       | 260,00                          | 30-nov.-26  | AC         |
| EOM.07                         | ETAT DU MALI 6,50% 2021-2031     | 6 250           | 6 250           | NC            | 6 250           |                                     | 52,31        | A       | 406,25                          | 16-avr.-27  | AC         |
| EOM.08                         | ETAT DU MALI 6,20 % 2022-2032    | 10 000          | 10 000          | NC            | 10 000          |                                     | 455,23       | A       | 620,00                          | 7-sept.-26  | ACD        |
| EOM.09                         | ETAT DU MALI 6,30% 2022-2032     | 10 000          | 9 795           | NC            | 9 795           |                                     | 302,05       | A       | 630,00                          | 9-déc.-26   | ACD        |
| EOS.010                        | ETAT DU SENEGAL 6,15 % 2023-2030 | 10 000          | 10 000          | NC            | 10 000          |                                     | 108,63       | S       | 307,50                          | 29-sept.-26 | ACD        |
| EOS.011                        | ETAT DU SENEGAL 6,35 % 2023-2033 | 10 000          | 10 000          | NC            | 10 000          |                                     | 112,16       | S       | 317,50                          | 29-sept.-26 | ACD        |
| EOS.012                        | ETAT DU SENEGAL 6,15 % 2023-2028 | 10 000          | 9 700           | NC            | 9 700           |                                     | 183,48       | S       | 307,50                          | 14-août-26  | ACD        |
| EOS.013                        | ETAT DU SENEGAL 6,30 % 2023-2030 | 10 000          | 9 999           | NC            | 9 999           |                                     | 187,96       | S       | 315,00                          | 14-août-26  | ACD        |
| EOS.014                        | ETAT DU SENEGAL 6,50 % 2023-2033 | 10 000          | 10 000          | NC            | 10 000          |                                     | 193,92       | S       | 325,00                          | 14-août-26  | ACD        |
| EOS.015                        | ETAT DU SENEGAL 6,25 % 2024-2029 | 10 000          | 10 000          | NC            | 10 000          |                                     | 195,10       | S       | 312,50                          | 9-août-26   | ACD        |
| EOS.016                        | ETAT DU SENEGAL 6,45 % 2024-2031 | 10 000          | 10 000          | NC            | 10 000          |                                     | 201,34       | S       | 322,50                          | 9-août-26   | ACD        |
| EOS.017                        | ETAT DU SENEGAL 6,65 % 2024-2034 | 10 000          | 10 000          | NC            | 10 000          |                                     | 207,58       | S       | 332,50                          | 9-août-26   | ACD        |
| EOS.018                        | ETAT DU SENEGAL 6,40 % 2025-20   | 10 000          | 9 950           | NC            | 9 950           |                                     | 82,19        | S       | 320,00                          | 16-oct.-26  | IF         |
| EOS.019                        | ETAT DU SENEGAL 6,60 % 2025-2030 | 10 000          | 10 000          | NC            | 10 000          |                                     | 84,75        | S       | 330,00                          | 16-oct.-26  | ACD        |
| EOS.020                        | ETAT DU SENEGAL 6,75 % 2025-20   | 10 000          | 9 700           | NC            | 9 700           |                                     | 86,68        | S       | 337,50                          | 16-oct.-26  | ACD        |
| EOS.021                        | ETAT DU SENEGAL 6,95 % 2025-20   | 10 000          | 10 000          | NC            | 10 000          |                                     | 89,25        | S       | 347,50                          | 16-oct.-26  | ACD        |
| EOS.022                        | ETAT DU SENEGAL 6,40% 2025-202   | 10 000          | 9 800           | NC            | 9 800           |                                     | 80,66        | S       | 320,88                          | 17-oct.-26  | IF         |
| EOS.023                        | ETAT DU SENEGAL 6,60% 2025-203   | 10 000          | 10 000          | NC            | 10 000          |                                     | 83,18        | S       | 330,90                          | 17-oct.-26  | ACD        |
| EOS.024                        | ETAT DU SENEGAL 6,75% 2025-2032  | 10 000          | 10 000          | NC            | 10 000          |                                     | 85,07        | S       | 338,42                          | 17-oct.-26  | ACD        |
| EOS.025                        | ETAT DU SENEGAL 6,95% 2025-2035  | 10 000          | 9 500           | NC            | 9 500           |                                     | 87,59        | S       | 348,45                          | 17-oct.-26  | ACD        |
| EOS.026                        | ETAT DU SENEGAL 6,40% 2025-2028  | 10 000          | 9 950           | NC            | 9 950           |                                     | 251,05       | S       | 320,00                          | 11-juil.-26 | IF         |
| EOS.027                        | ETAT DU SENEGAL 6,60% 2025-2030  | 10 000          | 9 950           | NC            | 9 950           |                                     | 258,90       | S       | 330,00                          | 11-juil.-26 | ACD        |
| EOS.028                        | ETAT DU SENEGAL 6,75% 2025-2032  | 10 000          | 9 800           | NC            | 9 800           |                                     | 264,78       | S       | 337,50                          | 11-juil.-26 | ACD        |
| EOS.029                        | ETAT DU SENEGAL 6,95% 2025-2035  | 10 000          | 10 000          | NC            | 10 000          |                                     | 272,62       | S       | 347,50                          | 11-juil.-26 | ACD        |
| EOS.08                         | ETAT DU SENEGAL 5,95% 2022-2034  | 10 000          | 10 000          | NC            | 10 000          |                                     | 220,90       | A       | 595,00                          | 29-déc.-26  | ACD        |
| EOS.09                         | ETAT DU SENEGAL 6,00 % 2023-20   | 10 000          | 9 800           | NC            | 9 800           |                                     | 105,98       | S       | 300,00                          | 29-sept.-26 | ACD        |
| TPBF.010                       | TPBF 6,50% 2020 - 2028           | 3 333           | 3 333           | NC            | 3 333.36        |                                     | 43,57        | S       | 108,33                          | 20-sept.-26 | ACD        |
| TPBF.011                       | TPBF 6,50 % 2020-2028            | 4 169           | 4 127           | NC            | 4 126.89        |                                     | 107,79       | S       | 135,49                          | 9-juil.-26  | ACD        |
| TPBF.012                       | TPBF 6,50% 2021-2031             | 10 000          | 9 990           | NC            | 9 990           |                                     | 121,88       | S       | 325,00                          | 25-sept.-26 | ACD        |
| TPBF.013                       | TPBF 6,50 % 2021 - 2031          | 10 000          | 9 600           | NC            | 9 600           |                                     | 263,95       | S       | 325,00                          | 6-juil.-26  | ACD        |
| TPBF.014                       | TPBF 6,30% 2022-2034             | 10 000          | 9 799           | NC            | 9 799           |                                     | 159,21       | S       | 315,00                          | 1-sept.-26  | ACD        |
| TPBF.015                       | ETAT DU BURKINA 6,30 % 2022-2    | 10 000          | 10 000          | NC            | 10 000          |                                     | 30,82        | S       | 315,00                          | 15-nov.-26  | ACD        |
| TPBF.016                       | ETAT DU BURKINA 6% 2023-2028     | 10 000          | 10 000          | NC            | 10 000          |                                     | 237,02       | S       | 300,00                          | 10-juil.-26 | ACD        |
| TPBF.017                       | TPBF 6,30 % 2023-2030            | 10 000          | 10 000          | NC            | 10 000          |                                     | 87,79        | S       | 315,00                          | 12-oct.-26  | ACD        |
| TPBF.018                       | TPBF 6,50% 2023-2033             | 10 000          | 9 950           | NC            | 9 950           |                                     | 90,57        | S       | 325,00                          | 12-oct.-26  | ACD        |
| TPBF.019                       | ETAT DU BURKINA 6,30% 2024-2029  | 10 000          | 10 000          | NC            | 10 000          |                                     | 46,22        | S       | 315,00                          | 6-nov.-26   | ACD        |

|           |                                 |        |        |       |          |    |         |        |   |        |             |     |
|-----------|---------------------------------|--------|--------|-------|----------|----|---------|--------|---|--------|-------------|-----|
| TPBF.020  | ETAT DU BURKINA 6,55% 2024-2031 | 10 000 | 10 000 | NC    | 10 000   |    |         | 48,06  | S | 327,50 | 6-nov.-26   | ACD |
| TPBF.021  | ETAT DU BURKINA 6,50% 2024-2029 | 10 000 | 10 000 | 9 650 | 9 650    | 11 | 106 150 | 8,83   | S | 325,00 | 28-nov.-26  | ACD |
| TPBF.022  | ETAT DU BURKINA 6,80% 2024-2032 | 10 000 | 10 000 | NC    | 10 000   |    |         | 9,24   | S | 340,00 | 28-nov.-26  | ACD |
| TPBF.023  | ETAT DU BURKINA 6,60% 2025-2030 | 10 000 | 10 300 | NC    | 10 300   |    |         | 70,33  | S | 330,00 | 24-oct.-26  | ACD |
| TPBF.024  | ETAT DU BURKINA 6,80% 2025-2032 | 10 000 | 9 995  | NC    | 9 995    |    |         | 72,46  | S | 340,00 | 24-oct.-26  | ACD |
| TPBF.025  | ETAT DU BURKINA 7% 2025-2035    | 10 000 | 10 000 | NC    | 10 000   |    |         | 74,59  | S | 350,00 | 24-oct.-26  | ACD |
| TPBF.04   | TPBF 6,50% 2017-2027            | 10 000 | 10 340 | NC    | 10 340   |    |         | 217,26 | S | 322,33 | 31-juil.-26 | ACD |
| TPBF.08   | TPBF 6,50% 2019-2027            | 10 000 | 9 650  | NC    | 9 650    |    |         | 48,08  | S | 327,67 | 6-nov.-26   | ACD |
| TPBF.09   | TPBF 6,50% 2019 - 2027          | 10 000 | 11 499 | NC    | 11 499   |    |         | 97,68  | S | 325,00 | 8-oct.-26   | ACD |
| TPBJ.010  | TPBJ 6,15% 2025-2035            | 10 000 | 10 000 | NC    | 10 000   |    |         | 326,88 | A | 615,00 | 20-nov.-26  | ACD |
| TPBJ.03   | TPBJ 6,50% 2020-2028            | 10 000 | 10 000 | NC    | 10 000   |    |         | 500,41 | A | 650,00 | 25-août-26  | AC  |
| TPBJ.04   | TPBJ 5,50 % 2022-2037           | 10 000 | 10 000 | NC    | 10 000   |    |         | 140,14 | A | 550,00 | 1-mars-27   | AC  |
| TPBJ.05   | TPBJ 5,85 % 2022-2042           | 10 000 | 10 000 | NC    | 10 000   |    |         | 149,05 | A | 585,00 | 1-mars-27   | ACD |
| TPBJ.06   | TPBJ 5,75% 2022-2037            | 10 000 | 10 000 | NC    | 10 000   |    |         | 486,78 | A | 575,00 | 28-juil.-26 | ACD |
| TPBJ.07   | TPBJ 5,70% 2023-2030            | 10 000 | 10 000 | NC    | 10 000   |    |         | 126,49 | A | 570,00 | 13-mars-27  | AC  |
| TPBJ.08   | TPBJ 6,20% 2023-2038            | 10 000 | 10 000 | NC    | 10 000   |    |         | 137,59 | A | 620,00 | 13-mars-27  | AC  |
| TPBJ.09   | TPBJ 6,00% 2025-2032            | 10 000 | 9 980  | NC    | 9 980    |    |         | 318,90 | A | 600,00 | 20-nov.-26  | ACD |
| TPCI.0100 | TPCI 5,85% 2025-2032            | 10 000 | 10 000 | NC    | 10 000   |    |         | 266,05 | A | 585,00 | 18-déc.-26  | ACD |
| TPCI.021  | TPCI 6% 2016-2028               | 10 000 | 10 000 | NC    | 10 000   |    |         | 90,41  | A | 600,00 | 8-avr.-27   | ACD |
| TPCI.022  | TPCI 5,90% 2016 - 2026          | 10 000 | 10 000 | NC    | 10 000   |    |         | 568,99 | A | 590,00 | 15-juin-26  | ACD |
| TPCI.023  | TPCI 5,90% 2016-2026            | 10 000 | 10 000 | NC    | 10 000   |    |         | 318,44 | A | 590,00 | 17-nov.-26  | ACD |
| TPCI.024  | TPCI 6,25% 2017-2029            | 10 000 | 9 700  | NC    | 9 700    |    |         | 107,58 | S | 312,50 | 30-sept.-26 | ACD |
| TPCI.028  | TPCI 6% 2018 - 2026             | 10 000 | 9 200  | NC    | 9 200    |    |         | 501,37 | A | 600,00 | 1-août-26   | ACD |
| TPCI.029  | TPCI 6% 2018-2026               | 10 000 | 10 000 | NC    | 10 000   |    |         | 745,05 | A | 600,00 | 19-avr.-26  | ACD |
| TPCI.031  | TPCI 5,75% 2019 - 2026          | 10 000 | 10 230 | NC    | 10 230   |    |         | 546,64 | A | 575,00 | 20-juin-26  | ACD |
| TPCI.032  | TPCI 2,23% 2019-2026            | 10 000 |        | NC    |          |    |         | 212,00 | A | 223,00 | 20-juin-26  | ACD |
| TPCI.034  | TPCI 6% 2019-2029               | 3 750  | 3 675  | NC    | 3 675    |    |         | 45,62  | A | 225,00 | 20-mars-27  | ACD |
| TPCI.035  | TPCI 5,75% 2019 -2026           | 10 000 | 10 000 | NC    | 10 000   |    |         | 513,56 | A | 575,00 | 11-juil.-26 | ACD |
| TPCI.036  | TPCI 5,75% 2019- 2026           | 10 000 | 10 000 | NC    | 10 000   |    |         | 448,97 | A | 575,00 | 21-août-26  | ACD |
| TPCI.037  | TPCI 5,80% 2019-2026            | 2 000  | 2 011  | NC    | 2 011    |    |         | 57,21  | A | 116,00 | 4-déc.-26   | ACD |
| TPCI.038  | TPCI 5,75% 2019-2026            | 2 000  | 1 990  | NC    | 1 990    |    |         | 56,71  | A | 115,00 | 4-déc.-26   | ACD |
| TPCI.039  | TPCI 5,75% 2019 - 2026          | 2 000  | 2 000  | NC    | 2 000    |    |         | 71,84  | A | 115,00 | 17-oct.-26  | ACD |
| TPCI.040  | TPCI 5,75% 2019-2026            | 2 000  | 2 000  | NC    | 2 000    |    |         | 45,05  | A | 115,00 | 10-janv.-27 | ACD |
| TPCI.041  | TPCI 5,80% 2020-2027            | 10 000 | 10 000 | NC    | 10 000   |    |         | 149,37 | A | 580,00 | 28-févr.-27 | ACD |
| TPCI.042  | TPCI 5,90% 2020-2030            | 10 000 | 10 000 | NC    | 10 000   |    |         | 151,95 | A | 590,00 | 28-févr.-27 | ACD |
| TPCI.043  | TPCI 5,90% 2020 - 2030          | 10 000 | 10 000 | NC    | 10 000   |    |         | 64,66  | A | 590,00 | 23-avr.-27  | ACD |
| TPCI.044  | TPCI 5,80% 2020 - 2027          | 10 000 | 9 800  | NC    | 9 800    |    |         | 63,56  | A | 580,00 | 23-avr.-27  | ACD |
| TPCI.045  | TPCI 5,80% 2020 -2027           | 4 000  | 4 000  | NC    | 4 000    |    |         | 223,10 | A | 232,00 | 16-juin-26  | ACD |
| TPCI.046  | TPCI 5,90% 2020 - 2030          | 6 250  | 6 375  | NC    | 6 375    |    |         | 354,61 | A | 368,75 | 16-juin-26  | ACD |
| TPCI.047  | TPCI 5,80% 2020 - 2027          | 4 000  | 4 100  | NC    | 4 100    |    |         | 223,10 | A | 232,00 | 16-juin-26  | ACD |
| TPCI.048  | TPCI 5,80% 2020- 2027           | 4 000  | 4 039  | NC    | 4 039.20 |    |         | 195,77 | A | 232,00 | 29-juil.-26 | ACD |
| TPCI.049  | TPCI 5,90% 2020- 2030           | 6 250  | 6 303  | NC    | 6 303.13 |    |         | 311,16 | A | 368,75 | 29-juil.-26 | ACD |
| TPCI.050  | TPCI 5,90% 2020-2030            | 6 250  | 6 250  | NC    | 6 250    |    |         | 280,86 | A | 368,75 | 28-août-26  | ACD |
| TPCI.051  | TPCI 5,80 % 2020-2027           | 4 000  | 4 000  | NC    | 4 000    |    |         | 154,45 | A | 232,00 | 2-oct.-26   | ACD |
| TPCI.052  | TPCI 5,90 % 2020 -2030          | 6 250  | 6 250  | NC    | 6 250    |    |         | 245,50 | A | 368,75 | 2-oct.-26   | ACD |
| TPCI.053  | TPCI 5,80% 2020-2027            | 4 000  | 4 240  | NC    | 4 240    |    |         | 137,93 | A | 232,00 | 28-oct.-26  | ACD |
| TPCI.054  | TPCI 5,90% 2020-2030            | 6 250  | 6 250  | NC    | 6 250    |    |         | 219,23 | A | 368,75 | 28-oct.-26  | ACD |
| TPCI.055  | TPCI 5,80% 2020 -2027           | 4 000  | 4 000  | NC    | 4 000    |    |         | 101,06 | A | 232,00 | 25-déc.-26  | ACD |
| TPCI.056  | TPCI 5,90% 2020- 2030           | 6 250  | 7 726  | NC    | 7 726.25 |    |         | 160,63 | A | 368,75 | 25-déc.-26  | ACD |
| TPCI.057  | TPCI 5,80% 2020-2027            | 4 000  | 3 880  | NC    | 3 880    |    |         | 123,31 | A | 232,00 | 20-nov.-26  | ACD |
| TPCI.058  | TPCI 5,80% 2021-2028            | 4 000  | 4 000  | NC    | 4 000    |    |         | 54,03  | A | 232,00 | 9-mars-27   | ACD |
| TPCI.059  | TPCI 5,90% 2021-2031            | 6 250  | 6 469  | NC    | 6 468.75 |    |         | 85,87  | A | 368,75 | 9-mars-27   | ACD |
| TPCI.060  | TPCI 5,80% 2021-2028            | 10 000 | 10 000 | NC    | 10 000   |    |         | 31,78  | A | 580,00 | 13-mai-27   | ACD |
| TPCI.061  | TPCI 5,90% 2021-2031            | 10 000 | 10 000 | NC    | 10 000   |    |         | 32,33  | A | 590,00 | 13-mai-27   | ACD |
| TPCI.062  | TPCI 5,80 % 2021 -2028          | 6 000  | 6 000  | NC    | 6 000    |    |         | 321,30 | A | 348,00 | 30-juin-26  | ACD |
| TPCI.063  | TPCI 5,90% 2021 -2031           | 7 500  | 7 500  | NC    | 7 500    |    |         | 408,55 | A | 442,50 | 30-juin-26  | ACD |
| TPCI.064  | TPCI 5,80 % 2021 - 2028         | 6 000  | 5 969  | NC    | 5 968.80 |    |         | 276,49 | A | 348,00 | 16-août-26  | ACD |
| TPCI.065  | TPCI 5,90 % 2021-2031           | 7 500  | 7 500  | NC    | 7 500    |    |         | 297,02 | A | 442,50 | 30-sept.-26 | ACD |
| TPCI.066  | TPCI 5,90% 2021-2031            | 7 500  | 7 300  | NC    | 7 299.75 |    |         | 253,38 | A | 442,50 | 5-nov.-26   | ACD |
| TPCI.067  | TPCI 5,90 % 2021-2036           | 10 000 | 10 000 | NC    | 10 000   |    |         | 271,56 | A | 590,00 | 16-déc.-26  | ACD |
| TPCI.068  | TPCI 5,90 % 2022-2037           | 10 000 | 10 000 | NC    | 10 000   |    |         | 195,59 | A | 590,00 | 1-févr.-27  | ACD |
| TPCI.069  | TPCI 5,75 % 2022-2037           | 10 000 | 10 000 | NC    | 10 000   |    |         | 113,42 | A | 575,00 | 22-mars-27  | ACD |
| TPCI.070  | TPCI 5,75 % 2022-2037           | 10 000 | 10 000 | NC    | 10 000   |    |         | 53,56  | A | 575,00 | 29-avr.-27  | ACD |
| TPCI.071  | TPCI 5,65% 2022-2032            | 10 000 | 10 000 | NC    | 10 000   |    |         | 544,88 | A | 565,00 | 15-juin-26  | ACD |

|              |  |        |        |    |          |           |   |                |             |     |
|--------------|--|--------|--------|----|----------|-----------|---|----------------|-------------|-----|
| TPCI.072     | TPCI 5,65% 2022-2029                     | 8 000  | 8 000  | NC | 8 000    | 381,41    | A | 452,00         | 29-juil.-26 | ACD |
| TPCI.073     | TPCI 5,75% 2022-2032                     | 8 750  | 8 750  | NC | 8 750    | 424,56    | A | 503,13         | 29-juil.-26 | ACD |
| TPCI.074     | TPCI 5,85% 2022-2042                     | 8 947  | 8 947  | NC | 8 947,37 | 441,68    | A | 523,42         | 29-juil.-26 | ACD |
| TPCI.075     | TPCI 5,65% 2022-2029                     | 10 000 | 10 700 | NC | 10 700   | 368,41    | A | 565,00         | 7-oct.-26   | ACD |
| TPCI.076     | TPCI 5,75% 2022-2032                     | 10 000 | 10 500 | NC | 10 500   | 374,93    | A | 575,00         | 7-oct.-26   | ACD |
| TPCI.077     | TPCI (TAUX DE BASE + SPREAD) % 2022-2029 | 10 000 | 10 000 | NC | 10 000   | 35,69     | T | 149,25         | 11-août-26  | ACD |
| TPCI.078     | TPCI 5,65% 2022-2029                     | 10 000 | 10 000 | NC | 10 000   | 264,70    | A | 565,00         | 13-déc.-26  | ACD |
| TPCI.079     | TPCI 5,75% 2023-2030                     | 8 000  | 8 600  | NC | 8 600    | 118,47    | A | 460,00         | 28-févr.-27 | ACD |
| TPCI.080     | TPCI 6% 2023-2030                        | 10 000 | 10 000 | NC | 10 000   | 26,30     | A | 600,00         | 17-mai-27   | ACD |
| TPCI.081     | TPCI 5,90% 2023-2028                     | 10 000 | 10 500 | NC | 10 500   | 494,63    | A | 590,00         | 31-juil.-26 | ACD |
| TPCI.082     | TPCI 6,00% 2023-2030                     | 10 000 | 10 000 | NC | 10 000   | 503,01    | A | 600,00         | 31-juil.-26 | ACD |
| TPCI.083     | TPCI 5,90 % 2023-2028                    | 10 000 | 9 900  | NC | 9 900    | 376,63    | A | 590,00         | 12-oct.-26  | ACD |
| TPCI.084     | TPCI 6,00 % 2023-2030                    | 10 000 | 10 000 | NC | 10 000   | 383,01    | A | 600,00         | 12-oct.-26  | ACD |
| TPCI.085     | TPCI 5,90 % 2023 - 2028                  | 10 000 | 10 000 | NC | 10 000   | 274,79    | A | 590,00         | 14-déc.-26  | ACD |
| TPCI.086     | TPCI 6,00 % 2023 - 2030                  | 10 000 | 10 000 | NC | 10 000   | 279,45    | A | 600,00         | 14-déc.-26  | ACD |
| TPCI.087     | TPCI 5,90% 2024-2029                     | 10 000 | 9 700  | NC | 9 700    | 111,53    | A | 590,00         | 25-mars-27  | ACD |
| TPCI.088     | TPCI 6,00% 2024-2031                     | 10 000 | 10 000 | NC | 10 000   | 113,42    | A | 600,00         | 25-mars-27  | ACD |
| TPCI.089     | TPCI 5,90% 2024-2029                     | 10 000 | 12 100 | NC | 12 100   | 514,03    | A | 590,00         | 19-juil.-26 | ACD |
| TPCI.090     | TPCI 6,00% 2024-2031                     | 10 000 | 10 000 | NC | 10 000   | 522,74    | A | 600,00         | 19-juil.-26 | ACD |
| TPCI.091     | TPCI 5,90% 2024-2029                     | 10 000 | 10 000 | NC | 10 000   | 452,60    | A | 590,00         | 26-août-26  | ACD |
| TPCI.092     | TPCI 6,00% 2024-2031                     | 10 000 | 9 900  | NC | 9 900    | 460,27    | A | 600,00         | 26-août-26  | ACD |
| TPCI.093     | TPCI 5,90% 2024-2029                     | 10 000 | 9 700  | NC | 9 700    | 315,21    | A | 590,00         | 19-nov.-26  | ACD |
| TPCI.094     | TPCI 6,00% 2024-2031                     | 10 000 | 9 800  | NC | 9 800    | 320,55    | A | 600,00         | 19-nov.-26  | ACD |
| TPCI.095     | TPCI 5,90% 2025-2030                     | 10 000 | 10 000 | NC | 10 000   | 142,25    | A | 590,00         | 6-mars-27   | ACD |
| TPCI.096     | TPCI 6,00% 2025-2032                     | 10 000 | 10 000 | NC | 10 000   | 144,66    | A | 600,00         | 6-mars-27   | ACD |
| TPCI.097     | TPCI 5,90% 2025-2030                     | 10 000 | 10 000 | NC | 10 000   | 486,55    | A | 590,00         | 5-août-26   | ACD |
| TPCI.098     | TPCI 6,00% 2025-2032                     | 10 000 | 10 000 | NC | 10 000   | 494,79    | A | 600,00         | 5-août-26   | ACD |
| TPCI.099     | TPCI 5,60% 2025-2030                     | 10 000 | 10 000 | NC | 10 000   | 254,68    | A | 560,00         | 18-déc.-26  | ACD |
| TPNE.010     | TRESOR PUBLIC DU NIGER 6,60 % 2025-2030  | 10 000 | 10 000 | NC | 10 000   | 182,63    | A | 660,00         | 21-févr.-27 | ACD |
| TPNE.02      | TRESOR PUBLIC DU NIGER 6,50% 2019 - 2026 | 10 000 | 9 900  | SP | 9 900    | 543,15    | A | 650,00         | 1-août-26   | ACD |
| TPNE.03      | TRESOR PUBLIC DU NIGER 6,5% 2020-2027    | 4 000  | 3 892  | SP | 3 892    | 217,97    | A | 260,00         | 31-juil.-26 | ACD |
| TPNE.04      | TRESOR PUBLIC DU NIGER 6,30% 2           | 7 500  | 7 500  | SP | 7 500    | 365,05    | A | 472,50         | 24-août-26  | ACD |
| TPNE.05      | TPNE 6,15 % 2022-2034 (*)                | 10 000 | 11 550 | SP | 11 550   | 613,32    | A | 615,00         | 3-juin-26   | ACD |
| TPNE.06      | TRESOR PUBLIC DU NIGER 6,15% 2022 - 2034 | 9 000  | 8 955  | SP | 8 955    | 257,79    | A | 553,50         | 14-déc.-26  | ACD |
| TPNE.07      | TRESOR PUBLIC DU NIGER 6,25 % 2023-2028  | 7 500  | 7 500  | SP | 7 500    | 441,78    | A | 468,75         | 23-juin-26  | ACD |
| TPNE.08      | TRESOR PUBLIC DU NIGER 6,60% 2025-2030   | 10 000 | 10 000 | NC | 10 000   | 264,00    | A | 660,00         | 7-janv.-27  | ACD |
| TPNE.09      | TRESOR PUBLIC DU NIGER 6,90% 2025-2032   | 10 000 |        | NC |          | 276,00    | A | 690,00         | 7-janv.-27  | ACD |
| TPTG.02      | TPTG 6% 2022-2037                        | 10 000 | 10 000 | NC | 10 000   | 325,48    | A | 600,00         | 16-nov.-26  | ACD |
| TPTG.03      | TPTG 6,45% 2025-2030                     | 10 000 | 10 000 | NC | 10 000   | 155,51    | A | 645,00         | 6-mars-27   | ACD |
| TPTG.04      | TPTG 6,60% 2025-2032                     | 10 000 | 9 900  | NC | 9 900    | 159,12    | A | 660,00         | 6-mars-27   | ACD |
| TPTG.05      | TPTG 6,50% 2026-2031                     | 10 000 | 10 000 | NC | 10 000   | 219,04    | A | 650,00         | 30-janv.-27 | ACD |
| TPTG.06      | TPTG 6,70% 2026-2033                     | 10 000 | 10 000 | NC | 10 000   | 225,78    | A | 670,00         | 30-janv.-27 | ACD |
| <b>TOTAL</b> |  |        |        |    |          | <b>11</b> |   | <b>106 150</b> |             |     |

**OBLIGATIONS D'INSTITUTIONS FINANCIÈRES RÉGIONALES ET INTERNATIONALES**

|              |                            |        |        |       |        |          |       |              |   |        |             |     |
|--------------|----------------------------|--------|--------|-------|--------|----------|-------|--------------|---|--------|-------------|-----|
| BIDC.04      | BIDC-EBID 6.10% 2017-2027  | 2 500  | 2 500  | 2 500 | 2 500  | 2        | 5 000 | 146,65       | A | 152,50 | 16-juin-26  | ACD |
| BIDC.05      | BIDC-EBID 6,40% 2019-2026  | 10 000 | 11 500 | NC    | 11 500 |          |       | 249,28       | S | 320,00 | 12-juil.-26 | ACD |
| BIDC.06      | BIDC-EBID 6,50 % 2021-2028 | 4 000  | 4 618  | NC    | 4 618  |          |       | 10,69        | S | 131,07 | 18-nov.-26  | ACD |
| BIDC.07      | BIDC-EBID 5,90% 2022-2029  | 7 000  | 7 000  | NC    | 7 000  |          |       | 198,01       | S | 205,93 | 9-juin-26   | ACD |
| CRRH.010     | CRRH-UEMOA 6,10% 2022-2037 | 10 000 | 10 000 | NC    | 10 000 |          |       | 200,52       | S | 305,00 | 3-août-26   | AC  |
| CRRH.06      | CRRH-UEMOA 5.85% 2016-2026 | 10 000 | 10 000 | NC    | 10 000 |          |       | 242,40       | S | 292,50 | 3-juil.-26  | ACD |
| CRRH.07      | CRRH-UEMOA 5.95% 2017-2029 | 2 917  | 2 917  | NC    | 2 917  |          |       | 7,55         | S | 86,77  | 17-nov.-26  | AC  |
| CRRH.08      | CRRH-UEMOA 5.95% 2018-2030 | 4 167  | 4 125  | NC    | 4 125  |          |       | 111,02       | S | 123,96 | 21-juin-26  | AC  |
| CRRH.09      | CRRH-UEMOA 6.05% 2018-2033 | 5 333  | 5 333  | NC    | 5 333  |          |       | 144,49       | S | 161,33 | 21-juin-26  | AC  |
| <b>TOTAL</b> |                            |        |        |       |        | <b>2</b> |       | <b>5 000</b> |   |        |             |     |

**OBLIGATIONS D'ENTREPRISES**

| Symbole                               | Titre   | Valeur nominale | Cours Précédent | Cours du jour | Cours Référence | Séance de cotation Volume | Coupon couru | Coupon d'intérêt Montant net | Eché.       | Type Amort |     |
|---------------------------------------|---|-----------------|-----------------|---------------|-----------------|---------------------------|--------------|------------------------------|-------------|------------|-----|
| FDFINBF.O1                            | FIDELIS FINANCE CAP25 7,00% 2023-2028                 | 6 250           | 6 250           | NC            | 6 250           | 14,65                     | S            | 207,32                       | 20-nov.-26  | ACD        |     |
| FDFINBF.O2                            | FIDELIS FINANCE PME ELAN CROISSANCE UMOA 7% 2025-2030 | 10 000          | 10 000          | 10 000        | 10 000          | 434 4 340 000             | 224,38       | S                            | 347,12      | 5-août-26  | ACD |
| NRMC.O1                               | NOURMONY HOLDING 7,25% 2024-2029                      | 10 000          | 10 000          | NC            | 10 000          | 186,87                    | S            | 352,33                       | 26-août-26  | ACD        |     |
| ORGT.O2                               | ORAGROUP SA 7,15% 2021-2028                           | 5 000           | 5 900           | NC            | 5 900           | 36,14                     | S            | 178,75                       | 26-oct.-26  | ACD        |     |
| PADS.O3                               | PAD 6,60% 2020-2027                                   | 3 000           | 3 000           | NC            | 3 000           | 23,80                     | S            | 99,00                        | 19-oct.-26  | ACD        |     |
| PTRC.O1                               | PETRO IVOIRE 6,80% 2022-2029                          | 10 000          | 12 500          | NC            | 12 500          | 309,40                    | S            | 333,20                       | 15-juin-26  | ACD        |     |
| SNTS.O2                               | SONATEL 6,50% 2020-2027                               | 3 000           | 3 000           | NC            | 3 000           | 68,80                     | S            | 90,90                        | 16-juil.-26 | ACD        |     |
| <b>TOTAL</b>                          |   |                 |                 |               |                 | 434 4 340 000             |              |                              |             |            |     |
| <b>TOTAL - OBLIGATIONS CLASSIQUES</b> |   |                 |                 |               |                 | 447 4 451 150             |              |                              |             |            |     |

**2. OBLIGATIONS VERTES, SOCIALEMENT RESPONSABLES ET DURABLES (GSS)**

| Symbole                            | Titre | Valeur nominale | Cours Précédent | Cours du jour | Cours Référence | Séance de cotation Volume | Coupon couru | Coupon d'intérêt Montant net | Eché. | Type Amort |
|------------------------------------|-------|-----------------|-----------------|---------------|-----------------|---------------------------|--------------|------------------------------|-------|------------|
| <b>OBLIGATIONS GSS SOUVERAINES</b> |       |                 |                 |               |                 |                           |              |                              |       |            |
| <b>TOTAL</b>                       |       |                 |                 |               |                 |                           |              |                              |       |            |

**OBLIGATIONS GSS D'INSTITUTIONS FINANCIÈRES RÉGIONALES ET INTERNATIONALES**

|              |  |        |        |    |        |        |   |        |             |     |
|--------------|--|--------|--------|----|--------|--------|---|--------|-------------|-----|
| BIDC.O8      | BIDC-EBID GSS BOND 6,50% 2024-2031     | 10 000 | 10 000 | NC | 10 000 | 220,82 | S | 322,33 | 29-juil.-26 | ACD |
| CRRH.O11     | SOCIAL BOND CRRH-UEMOA 6,00% 2025-2040 | 10 000 | 10 000 | NC | 10 000 | 295,89 | S | 299,18 | 4-juin-26   | ACD |
| <b>TOTAL</b> |  |        |        |    |        |        |   |        |             |     |

**OBLIGATIONS GSS D'ENTREPRISES**

|   |  |        |        |    |        |        |   |        |            |     |
|---|--|--------|--------|----|--------|--------|---|--------|------------|-----|
| BABS.O1   | GSS BAOBAB 6,80% 2024-2029             | 10 000 | 10 000 | NC | 10 000 | 68,30  | S | 320,48 | 24-oct.-26 | ACD |
| ECOC.O1   | GENDER BOND ECOBANK CI 6,50% 2024-2029 | 10 000 | 10 000 | NC | 10 000 | 143,11 | A | 637,00 | 12-mars-27 | ACD |
| <b>TOTAL</b>  |  |        |        |    |        |        |   |        |            |     |
| <b>TOTAL - OBLIGATIONS VERTES, SOCIALEMENT RESPONSABLES ET DURABLES</b> |  |        |        |    |        |        |   |        |            |     |

**3. FONDS COMMUNS DE TITRISATION DE CREANCES (FCTC)**

| Symbole   | Titre                     | Valeur nominale | Cours Précédent | Cours du jour | Cours Référence | Séance de cotation Volume | Coupon couru | Coupon d'intérêt Montant net | Eché.  | Type Amort  |     |
|---|---------------------------|-----------------|-----------------|---------------|-----------------|---------------------------|--------------|------------------------------|--------|-------------|-----|
| <b>FCTC D'ÉTAT ET D'INSTITUTIONS À PARTICIPATION MAJORITAIRE PUBLIQUE</b> |                           |                 |                 |               |                 |                           |              |                              |        |             |     |
| FEPTC.O1  | FCTC EPT 7 % 2023-2030    | 7 500           | 7 500           | 7 500         | 7 500           | 14 104 850                | 8,37         | T                            | 128,36 | 27-août-26  | ACD |
| FEPTC.O2  | FCTC EPT 7,25 % 2023-2033 | 9 375           | 9 375           | NC            | 9 375           |                           | 10,86        | T                            | 166,52 | 27-août-26  | ACD |
| FEPTC.O3  | FCTC EPT 7,50% 2023-2038  | 9 615           |                 | NC            |                 |                           | 11,52        | T                            | 176,68 | 27-août-26  | ACD |
| FEPTC.O4  | FCTC EPT 7,5% 2025-2032   | 10 000          | 10 000          | NC            | 10 000          |                           | 77,95        | T                            | 181,88 | 24-juil.-26 | ACD |
| FEPTC.O5  | FCTC EPT 8% 2025-2035     | 10 000          |                 | NC            |                 |                           | 83,14        | T                            | 194,00 | 24-juil.-26 | ACD |
| FEPTC.O6  | FCTC EPT 8,5% 2025-2040   | 10 000          |                 | NC            |                 |                           | 88,34        | T                            | 206,13 | 24-juil.-26 | ACD |
| <b>TOTAL</b>  |                           |                 |                 |               |                 | 14 104 850                |              |                              |        |             |     |

**FCTC D'INSTITUTIONS FINANCIÈRES RÉGIONALES ET INTERNATIONALES**

|              |                                  |       |       |    |          |  |       |   |        |             |    |
|--------------|----------------------------------|-------|-------|----|----------|--|-------|---|--------|-------------|----|
| FBOAD.O1     | FCTC BOAD DOLI-P 6,10% 2023-2030 | 4 600 | 4 600 | NC | 4 600    |  | 56,89 | S | 142,22 | 21-sept.-26 | AC |
| FBOAD.O2     | FCTC BOAD DOLI-P 9,50% 2024-2029 | 5 500 | 6 238 | NC | 6 237,55 |  | 18,61 | S | 263,40 | 20-nov.-26  | AC |
| <b>TOTAL</b> |                                  |       |       |    |          |  |       |   |        |             |    |

**FCTC D'ENTREPRISES**

|   |   |        |        |       |          |    |         |   |        |             |     |
|---|---|--------|--------|-------|----------|----|---------|---|--------|-------------|-----|
| FCAGS.01  | FCTC CROISSANCE AGRICOLE 8% 2025-2032         | 9 286  | 9 286  | NC    | 9 286    |    | 62,62   | S | 349,14 | 31-oct.-26  | AC  |
| FCAGS.02  | FCTC CROISSANCE AGRICOLE 9% 2025-2032         | 9 286  | 9 286  | NC    | 9 286    |    | 70,45   | S | 392,79 | 31-oct.-26  | AC  |
| FCAS.01   | FCTC CROISSANCE ATLANTIQUE 6,20% 2024-2029    | 6 844  | 6 844  | NC    | 6 843.93 |    | 62,46   | T | 99,72  | 6-juil.-26  | AC  |
| FNSBB.01  | FCTC KEUR SAMBA NSIA BANQUE 7% 2025-2030      | 8 800  | 8 800  | NC    | 8 800    |    | 276,78  | S | 307,16 | 20-juin-26  | AC  |
| FNSBB.02  | FCTC KEUR SAMBA NSIA BANQUE 9% 2025-2030      | 8 800  | 8 800  | NC    | 8 800    |    | 355,86  | S | 394,92 | 20-juin-26  | AC  |
| FNSBC.02  | FCTC KEUR SAMBA NSIA BANQUE CI 7% 2025-2030   | 8 095  | 8 095  | NC    | 8 095.24 |    | 114,89  | T | 142,83 | 20-juin-26  | AC  |
| FNSBC.03  | FCTC NSIA BANQUE CI 7,50% 2025-2030           | 9 444  | 9 444  | NC    | 9 444.44 |    | 46,68   | T | 171,77 | 8-août-26   | ACD |
| FNSBC.04  | FCTC ZAKA RMBS NSIA BANQUE CI 7,00% 2025-2036 | 9 565  | 9 565  | 9 565 | 9 565    | 10 | 95 650  | S | 333,86 | 20-juin-26  | AC  |
| FNSBC.05  | FCTC ZAKA RMBS NSIA BANQUE CI 9,00% 2025-2036 | 9 565  | 9 565  | NC    | 9 565    |    | 386,80  | S | 429,25 | 20-juin-26  | AC  |
| FORBC.01  | FCTC KEUR SAMBA ORABANK CI 7% 2025-2030       | 8 095  | 8 095  | NC    | 8 095.24 |    | 114,89  | T | 142,83 | 20-juin-26  | AC  |
| FORBT.01  | FCTC ORABANK 7 % 2021-2026                    | 1 667  | 2 114  | NC    | 2 114.16 |    | 20,50   | T | 28,58  | 28-juin-26  | ACD |
| FSNBFF.01   | FCTC SONABHY 8,10 % 2025-2031                 | 10 000 | 10 000 | NC    | 10 000   |    | 140,69  | S | 380,70 | 26-sept.-26 | ACD |
| FSNLC.01  | FCTC SENELEC SENIOR 8,15 % 2025-2030          | 9 500  | 10 165 | NC    | 10 165   |    | 44,55   | S | 390,31 | 12-nov.-26  | AC  |
| FSNLC.02  | FCTC SENELEC MEZZANINE 10 % 2025-2030         | 9 500  | 9 500  | NC    | 9 500    |    | 54,66   | S | 478,90 | 12-nov.-26  | AC  |
| FSNTS.01  | FCTC SONATEL C-1 6,40 % 2023-2                | 10 000 | 10 000 | NC    | 10 000   |    | 222,69  | S | 300,80 | 19-juil.-26 | AC  |
| FSNTS.02  | FCTC SONATEL C-2 6,60 % 2023-2                | 10 000 | 9 950  | NC    | 9 950    |    | 229,65  | S | 310,20 | 19-juil.-26 | AC  |
| FTIMC.01  | FCTC TEYLIOM IMMO 7 % 2021-2028               | 3 750  | 3 750  | NC    | 3 750    |    | 60,12   | T | 64,31  | 8-juin-26   | ACD |
| <b>TOTAL</b>  |   |        |        |       |          | 10 | 95 650  |   |        |             |     |
| <b>TOTAL - FONDS COMMUNS DE TITRISATION DE CREANCES</b> |   |        |        |       |          | 24 | 200 500 |   |        |             |     |

**4. SUKUK ET TITRES ASSIMILES**

| Symbole  | Titre                   | Valeur nominale | Cours Précédent | Cours du jour | Cours Référence | Séance de cotation Volume | Coupon couru | Coupon d'intérêt Montant net | Période | Eché.       | Type Amort |
|--|-------------------------|-----------------|-----------------|---------------|-----------------|---------------------------|--------------|------------------------------|---------|-------------|------------|
| <b>SUKUK D'ÉTAT ET D'INSTITUTIONS À PARTICIPATION MAJORITAIRE PUBLIQUE</b> |                         |                 |                 |               |                 |                           |              |                              |         |             |            |
| SUKSN.S2   | SUKUK SN 6% 2016-2026   | 10 000          | 10 000          | NC            | 10 000          |                           | 211,67       | S                            | 301,67  | 26-juil.-26 | ACD        |
| SUKTG.S1   | SUKUK TG 6.5% 2016-2026 | 10 000          | 10 300          | NC            | 10 300          |                           | 215,72       | S                            | 371,86  | 17-août-26  | ACD        |
| <b>TOTAL</b>   |                         |                 |                 |               |                 |                           |              |                              |         |             |            |
| <b>SUKUK D'INSTITUTIONS FINANCIÈRES RÉGIONALES ET INTERNATIONALES</b>      |                         |                 |                 |               |                 |                           |              |                              |         |             |            |
| <b>TOTAL</b>   |                         |                 |                 |               |                 |                           |              |                              |         |             |            |
| <b>SUKUK D'ENTREPRISES</b>   |                         |                 |                 |               |                 |                           |              |                              |         |             |            |
| <b>TOTAL</b>   |                         |                 |                 |               |                 |                           |              |                              |         |             |            |
| <b>TOTAL - SUKUK ET TITRES ASSIMILES</b>                                   |                         |                 |                 |               |                 |                           |              |                              |         |             |            |

**5. OBLIGATIONS CONVERTIBLES EN ACTIONS**

| Symbole  | Titre                          | Valeur nominale | Cours Précédent | Cours du jour | Cours Référence | Séance de cotation Volume | Coupon couru | Coupon d'intérêt Montant net | Période | Eché.      | Type Amort |
|--|--------------------------------|-----------------|-----------------|---------------|-----------------|---------------------------|--------------|------------------------------|---------|------------|------------|
| SCRC.01  | SUCRIVOIRE SA 8,55 % 2024-2031 | 10 000          | 9 900           | NC            | 9 900           |                           | 109,07       | A                            | 829,35  | 15-avr.-27 | ACD        |
| <b>TOTAL</b>                                       |                                |                 |                 |               |                 |                           |              |                              |         |            |            |
| <b>TOTAL - OBLIGATIONS CONVERTIBLES EN ACTIONS</b> |                                |                 |                 |               |                 |                           |              |                              |         |            |            |

|                                       |  |  |  |  |  |     |           |  |  |  |  |
|---------------------------------------|--|--|--|--|--|-----|-----------|--|--|--|--|
| <b>TOTAL - MARCHÉ DES OBLIGATIONS</b> |  |  |  |  |  | 471 | 4 651 650 |  |  |  |  |
|---------------------------------------|--|--|--|--|--|-----|-----------|--|--|--|--|

Légende :  
 (##) (\*) Ex-Coupon couru (##)Cours de référence amorti / Coupon couru Ex-c (#)Ex-marge de profits  
 Cours du jour: Ouv.: Ouverture Clôt.: Clôture Moy.: Moyen  
 Type Amort: Type d'Amortissement IF: In Fine AC: Amortissement Constant AD: Amortissement Dégressif ACD: Amortissement Constant Différé  
 Période: Périodicité de paiement des coupons A: Annuelle S: Semestrielle T: Trimestrielle  
 Eché.: Échéance de paiement des intérêts  
 Mentions: NC: Non Coté Ex-c: Ex-coupon ou Ex-droit SP: Suspendu

**INFORMATIONS**
**OPERATIONS EN COURS**

| Emetteur          | Opération  |
|-------------------|--|
| TPCI              | Première cotation - TPCI 5,85 % 2026-2033 (TPCI.O101), TPCI 6,00 % 2026-2036 (TPCI.O102) - Première cotation le 11 juin 2026   |
| ETAT DU SENEGAL   | Première cotation - ETAT DU SENEGAL 6,40 % 2025-2028, ETAT DU SENEGAL 6,60 % 2025-2030, ETAT DU SENEGAL 6,75 % 2025-2032 et ETAT DU SENEGAL 6,95 % 2025-2035 - Première cotation le 10 juin 2026 |
| ORANGE CI         | Paiement de dividendes de 800 F CFA par action (IRVM applicable de 12 % pour les personnes physiques et 10 % pour les personnes morales), le 08/06/2026  |
| ONATEL BF         | Paiement de dividendes de 145,3214 F CFA net par action, le 15/06/2026   |
| BANK OF AFRICA ML | Paiement de dividendes de 305,04 F CFA net par action, le 03/06/2026   |
| FIDELIS FINANCE   | Première cotation - FIDELIS FINANCE - PME ELAN CROISSANCE UMOA 2 - 7 % 2025-2030 (FDFINBF.O3) - Première cotation le 09 juin 2026  |

**AVIS**

| Entité | N°         | Nature                             | Objet  |
|--------|------------|------------------------------------|--|
| DC/BR  | 108 - 2026 | Paiement de dividendes             | Paiement de dividendes - Exercice 2025 - BOA MALI  |
| BRVM   | 152-2026   | Paiement Intérêts et remboursement | Paiement des intérêts semestriels et remboursement partiel du capital - BIDC-EBID 5,90 % 2022-2029 |
| BRVM   | 153-2026   | Première cotation                  | Première cotation - TPCI 5,85 % 2026-2033 (TPCI.O101) - TPCI 6,00 % 2026-2036 (TPCI.O102)          |

**COMMUNIQUES**

| Emetteur | N°         | Nature                         | Objet   |
|----------|------------|--------------------------------|---|
| SAFCA CI | 20260602-1 | Etats financiers               | Etats financiers - Exercice 2025 - SAFCA CI                   |
| SAFCA CI | 20260602   | Communiqué-Avis de Convocation | Avis de convocation - Assemblée Générale Ordinaire - SAFCA CI |

**QUANTITES RESIDUELLES**
**MARCHE DES ACTIONS**

| Symbole | Titre                          | Quantité résiduelle à l'achat | Cours Achat / Vente |   |        | Quantité résiduelle à la vente | Cours de Référence |
|---------|--------------------------------|-------------------------------|---------------------|---|--------|--------------------------------|--------------------|
| ABJC    | SERVAIR ABIDJAN CI             | 3                             | 3,215               | / | 3,230  | 269                            | 3 230              |
| BICB    | BIIC BN                        | 104                           | 5,300               | / | 5,350  | 345                            | 5 350              |
| BICC    | BICI CI                        | 2                             | 28,900              | / | 29,000 | 27                             | 29 000             |
| BNBC    | BERNABE CI                     | 8 190                         | 1,700               | / | 1,710  | 73                             | 1 700              |
| BOAB    | BANK OF AFRICA BN              | 115                           | 8,705               | / | 8,710  | 721                            | 8 710              |
| BOABF   | BANK OF AFRICA BF              | 5                             | 5,585               | / | 5,590  | 40                             | 5 590              |
| BOAC    | BANK OF AFRICA CI              | 15                            | 8,800               | / | 8,850  | 1 886                          | 8 800              |
| BOAM    | BANK OF AFRICA ML              | 7                             | 4,980               | / | 4,990  | 242                            | 4 980              |
| BOAN    | BANK OF AFRICA NG              | 173                           | 3,695               | / | 3,700  | 16                             | 3 695              |
| BOAS    | BANK OF AFRICA SENEGAL         | 72                            | 7,290               | / | 7,300  | 16                             | 7 290              |
| CABC    | SICABLE CI                     | 25                            | 3,320               | / | 3,400  | 1 673                          | 3 400              |
| CBIBF   | CORIS BANK INTERNATIONAL       | 2                             | 22,275              | / | 22,700 | 18                             | 22 500             |
| CFAC    | CFAO MOTORS CI                 | 42                            | 1,530               | / | 1,540  | 906                            | 1 530              |
| CIEC    | CIE CI                         | 2 124                         | Marché              | / |        |                                | 4 515              |
| ECOC    | ECOBANK COTE D'IVOIRE          | 3 792                         | 16,300              | / | 16,345 | 1 783                          | 16 345             |
| ETIT    | ECOBANK TRANS. INCORP. TG      | 1 392                         | 30                  | / | 31     | 329 198                        | 30                 |
| FTSC    | FILTISAC CI                    | 111                           | 2,325               | / | 2,335  | 933                            | 2 335              |
| LNBB    | LOTIERIE NATIONALE DU BENIN    | 12                            | 3,845               | / | 3,850  | 16 727                         | 3 845              |
| NEIC    | NEI-CEDA CI                    | 2 085                         | 1,990               | / | 1,995  | 323                            | 1 995              |
| NSBC    | NSIA BANQUE COTE D'IVOIRE      | 63                            | 17,900              | / | 17,990 | 30                             | 17 990             |
| N TLC   | NESTLE CI                      | 37                            | 12,800              | / | 12,900 | 486                            | 12 900             |
| ONTBF   | ONATEL BF                      | 1                             | 2,895               | / | 2,900  | 41                             | 2 900              |
| ORAC    | ORANGE COTE D'IVOIRE           | 435                           | 15,705              | / | 16,000 | 1 030                          | 15 705             |
| ORGT    | ORAGROUP TOGO                  | 210                           | 2,660               | / | 2,700  | 177                            | 2 800              |
| PALC    | PALM CI                        | 1 886                         | 8,000               | / | 8,100  | 200                            | 8 000              |
| PRSC    | TRACTAFRIC MOTORS CI           | 1                             | 4,250               | / | 4,300  | 129                            | 4 300              |
| SAFC    | SAFCA CI                       | 1                             | 3,860               | / |        |                                | 3 860              |
| SCRC    | SUCRIVOIRE                     | 5                             | 2,755               | / | 2,780  | 503                            | 2 780              |
| SDCC    | SODE CI                        | 65                            | 11,000              | / | 11,040 | 1                              | 11 000             |
| SDSC    | AFRICA GLOBAL LOGISTICS CI     | 5 655                         | 1,920               | / | 1,925  | 4                              | 1 920              |
| SEMC    | EVIOSYS PACKAGING SIEM CI      | 826                           | Marché              | / |        |                                | 1 660              |
| SGBC    | SOCIETE GENERALE COTE D'IVOIRE | 6                             | 37,195              | / | 37,200 | 17                             | 37 200             |
| SHEC    | VIVO ENERGY CI                 | 500                           | 1,980               | / | 2,000  | 1 524                          | 2 000              |
| SIBC    | SOCIETE IVOIRIENNE DE BANQUE   | 21                            | 8,700               | / | 8,770  | 72                             | 8 770              |
| SICC    | SICOR CI                       | 10                            | 3,960               | / | 4,270  | 13                             | 4 270              |
| SIVC    | ERIUM CI (Ex AIR LIQUIDE CI)   | 1                             | 2,840               | / | 2,845  | 798                            | 2 845              |
| SLBC    | SOLIBRA CI                     | 28                            | 38,000              | / | 39,300 | 10                             | 39 300             |
| SMBC    | SMB CI                         | 9 538                         | 13,500              | / | 13,690 | 8                              | 13 690             |
| SNTS    | SONATEL SN                     | 9                             | 28,300              | / | 28,390 | 12                             | 28 300             |
| SOGC    | SOGB CI                        | 304                           | 7,990               | / | 7,995  | 190                            | 7 990              |
| SPHC    | SAPH CI                        | 1 050                         | 7,300               | / | 7,345  | 3                              | 7 305              |
| STAC    | SETAO CI                       | 40                            | 3,000               | / | 3,010  | 189                            | 3 000              |
| STBC    | SITAB CI                       | 51                            | 21,315              | / | 21,475 | 4                              | 21 315             |
| TTL C   | TOTALENERGIES MARKETING CI     | 303                           | 2,825               | / | 2,900  | 1 029                          | 2 900              |
| TTL S   | TOTALENERGIES MARKETING SN     | 750                           | 3,365               | / | 3,400  | 160                            | 3 365              |
| UNLC    | UNILEVER CI                    | 1                             | 53,210              | / | 55,000 | 3                              | 55 000             |
| UNXC    | UNIWAX CI                      | 229                           | 1,785               | / | 1,790  | 332                            | 1 790              |

**QUANTITES RESIDUELLES**

**MARCHE DES DROITS**

| Symbole  | Titre   | Quantité résiduelle à l'achat | Cours Achat / Vente |         | Quantité résiduelle à la vente | Cours de Référence |
|----------|---|-------------------------------|---------------------|---------|--------------------------------|--------------------|
| SAFC.DS1 | SAFCA CI Droit préférentiel de souscription 1 | 107                           | 1,350               | / 1,380 | 6                              | 1 350              |

**QUANTITES RESIDUELLES**
**MARCHE DES OBLIGATIONS**

| Symbole   | Titre   | Quantité résiduelle à l'achat | Cours Achat / Vente | Quantité résiduelle à la vente | Cours de Référence |
|-----------|---|-------------------------------|---------------------|--------------------------------|--------------------|
| FBOAD.O1  | FCTC BOAD DOLI-P 6,10% 2023-2030              |                               | / 4,600             | 111                            | 4 600              |
| FBOAD.O2  | FCTC BOAD DOLI-P 9,50% 2024-2029              |                               | /                   |                                | 6 238              |
| FCAGS.O1  | FCTC CROISSANCE AGRICOLE 8% 2025-2032         |                               | /                   |                                | 9 286              |
| FCAGS.O2  | FCTC CROISSANCE AGRICOLE 9% 2025-2032         | 52                            | Marché /            |                                | 9 286              |
| FCAS.O1   | FCTC CROISSANCE ATLANTIQUE 6,20% 2024-2029    |                               | /                   |                                | 6 844              |
| FEPTC.O1  | FCTC EPT 7 % 2023-2030                        |                               | /                   |                                | 7 500              |
| FTIMC.O1  | FCTC TEYLIOM IMMO 7 % 2021-2028               |                               | /                   |                                | 3 750              |
| FORBT.O1  | FCTC ORABANK 7 % 2021-2026                    |                               | /                   |                                | 2 114              |
| FSNBFF.O1 | FCTC SONABHY 8,10 % 2025-2031                 |                               | /                   |                                | 10 000             |
| FSNLC.O1  | FCTC SENELEC SENIOR 8,15 % 2025-2030          | 100                           | Marché /            |                                | 10 165             |
| FSNLC.O2  | FCTC SENELEC MEZZANINE 10 % 2025-2030         | 240                           | Marché /            |                                | 9 500              |
| FSNTS.O1  | FCTC SONATEL C-1 6,40 % 2023-2                |                               | /                   |                                | 10 000             |
| FSNTS.O2  | FCTC SONATEL C-2 6,60 % 2023-2                |                               | /                   |                                | 9 950              |
| FNSBB.O2  | FCTC KEUR SAMBA NSIA BANQUE 9% 2025-2030      |                               | /                   |                                | 8 800              |
| FNSBC.O2  | FCTC KEUR SAMBA NSIA BANQUE CI 7% 2025-2030   |                               | /                   |                                | 8 095              |
| FNSBC.O3  | FCTC NSIA BANQUE CI 7,50% 2025-2030           | 1 000                         | 9,255.55 /          |                                | 9 444              |
| FNSBC.O4  | FCTC ZAKA RMBS NSIA BANQUE CI 7,00% 2025-2036 |                               | /                   |                                | 9 565              |
| FNSBC.O5  | FCTC ZAKA RMBS NSIA BANQUE CI 9,00% 2025-2036 |                               | /                   |                                | 9 565              |
| FORBC.O1  | FCTC KEUR SAMBA ORABANK CI 7% 2025-2030       |                               | /                   |                                | 8 095              |
| FEPTC.O2  | FCTC EPT 7,25 % 2023-2033                     |                               | /                   |                                | 9 375              |
| FEPTC.O3  | FCTC EPT 7,50% 2023-2038                      |                               | /                   |                                | 9 615              |
| FEPTC.O4  | FCTC EPT 7,5% 2025-2032                       |                               | / 10,000            | 4 995                          | 10 000             |
| FEPTC.O5  | FCTC EPT 8% 2025-2035                         |                               | /                   |                                | 10 000             |
| FEPTC.O6  | FCTC EPT 8,5% 2025-2040                       |                               | /                   |                                | 10 000             |
| FNSBB.O1  | FCTC KEUR SAMBA NSIA BANQUE 7% 2025-2030      |                               | /                   |                                | 8 800              |
| BIDC.O4   | BIDC-EBID 6.10% 2017-2027                     |                               | / 2,500             | 10                             | 2 500              |
| BIDC.O5   | BIDC-EBID 6,40% 2019-2026                     |                               | / 11,500            | 2                              | 11 500             |
| BIDC.O6   | BIDC-EBID 6,50 % 2021-2028                    |                               | /                   |                                | 4 618              |
| BIDC.O7   | BIDC-EBID 5,90% 2022-2029                     |                               | /                   |                                | 7 000              |
| CRRH.O10  | CRRH-UEMOA 6,10% 2022-2037                    |                               | /                   |                                | 10 000             |
| CRRH.O6   | CRRH-UEMOA 5.85% 2016-2026                    |                               | /                   |                                | 10 000             |
| TPTG.O2   | TPTG 6% 2022-2037                             |                               | /                   |                                | 10 000             |
| TPTG.O3   | TPTG 6,45% 2025-2030                          |                               | / 10,000            | 30                             | 10 000             |
| TPTG.O4   | TPTG 6,60% 2025-2032                          |                               | / 10,000            | 9 980                          | 9 900              |
| TPTG.O5   | TPTG 6,50% 2026-2031                          |                               | /                   |                                | 10 000             |
| TPTG.O6   | TPTG 6,70% 2026-2033                          |                               | / 10,000            | 1 000                          | 10 000             |
| TPNE.O4   | TRESOR PUBLIC DU NIGER 6,30% 2                |                               | /                   |                                | 7 500              |
| TPNE.O5   | TPNE 6,15 % 2022-2034                         |                               | /                   |                                | 11 550             |
| TPNE.O6   | TRESOR PUBLIC DU NIGER 6,15% 2022 - 2034      |                               | /                   |                                | 8 955              |
| TPNE.O7   | TRESOR PUBLIC DU NIGER 6,25 % 2023-2028       |                               | /                   |                                | 7 500              |
| TPNE.O8   | TRESOR PUBLIC DU NIGER 6,60% 2025-2030        |                               | /                   |                                | 10 000             |
| TPNE.O9   | TRESOR PUBLIC DU NIGER 6,90% 2025-2032        |                               | /                   |                                | 10 000             |
| TPCI.O97  | TPCI 5,90% 2025-2030                          |                               | /                   |                                | 10 000             |
| TPCI.O98  | TPCI 6,00% 2025-2032                          |                               | /                   |                                | 10 000             |
| TPCI.O99  | TPCI 5,60% 2025-2030                          |                               | /                   |                                | 10 000             |
| TPNE.O10  | TRESOR PUBLIC DU NIGER 6,60 % 2025-2030       |                               | /                   |                                | 10 000             |
| TPNE.O2   | TRESOR PUBLIC DU NIGER 6,50% 2019 - 2026      |                               | /                   |                                | 9 900              |
| TPNE.O3   | TRESOR PUBLIC DU NIGER 6,5% 2020-2027         |                               | /                   |                                | 3 892              |
| TPCI.O91  | TPCI 5,90% 2024-2029                          |                               | /                   |                                | 10 000             |
| TPCI.O92  | TPCI 6,00% 2024-2031                          |                               | / 10,000            | 140                            | 9 900              |

|          |  |   |          |   |        |        |
|----------|--|---|----------|---|--------|--------|
| TPCI.093 | TPCI 5,90% 2024-2029                     | / |          |   |        | 9 700  |
| TPCI.094 | TPCI 6,00% 2024-2031                     | / |          |   |        | 9 800  |
| TPCI.095 | TPCI 5,90% 2025-2030                     | / |          |   |        | 10 000 |
| TPCI.096 | TPCI 6,00% 2025-2032                     | / |          |   |        | 10 000 |
| TPCI.085 | TPCI 5,90 % 2023 - 2028                  | / |          |   |        | 10 000 |
| TPCI.086 | TPCI 6,00 % 2023 - 2030                  | / |          |   |        | 10 000 |
| TPCI.087 | TPCI 5,90% 2024-2029                     | / | 9,700    |   | 210    | 9 700  |
| TPCI.088 | TPCI 6,00% 2024-2031                     | / |          |   |        | 10 000 |
| TPCI.089 | TPCI 5,90% 2024-2029                     | / |          |   |        | 12 100 |
| TPCI.090 | TPCI 6,00% 2024-2031                     | / | 9,800    |   | 291    | 10 000 |
| TPCI.079 | TPCI 5,75% 2023-2030                     | / |          |   |        | 8 600  |
| TPCI.080 | TPCI 6% 2023-2030                        | / | Marché   |   | 16     | 10 000 |
| TPCI.081 | TPCI 5,90% 2023-2028                     | / |          |   |        | 10 500 |
| TPCI.082 | TPCI 6,00% 2023-2030                     | / | 10,000   |   | 16 353 | 10 000 |
| TPCI.083 | TPCI 5,90 % 2023-2028                    | / | 10,000   |   | 1      | 9 900  |
| TPCI.084 | TPCI 6,00 % 2023-2030                    | / | 10,000   |   | 20 450 | 10 000 |
| TPCI.073 | TPCI 5,75% 2022-2032                     | / |          |   |        | 8 750  |
| TPCI.074 | TPCI 5,85% 2022-2042                     | / |          |   |        | 8 947  |
| TPCI.075 | TPCI 5,65% 2022-2029                     | / |          |   |        | 10 700 |
| TPCI.076 | TPCI 5,75% 2022-2032                     | / |          |   |        | 10 500 |
| TPCI.077 | TPCI (TAUX DE BASE + SPREAD) % 2022-2029 | / |          |   |        | 10 000 |
| TPCI.078 | TPCI 5,65% 2022-2029                     | / |          |   |        | 10 000 |
| TPCI.067 | TPCI 5,90 % 2021-2036                    | / | 10,000   |   | 20 000 | 10 000 |
| TPCI.068 | TPCI 5,90 % 2022-2037                    | / | 10,000   |   | 36     | 10 000 |
| TPCI.069 | TPCI 5,75 % 2022-2037                    | / | 10,000   |   | 8      | 10 000 |
| TPCI.070 | TPCI 5,75 % 2022-2037                    | / |          |   |        | 10 000 |
| TPCI.071 | TPCI 5,65% 2022-2032                     | / |          |   |        | 10 000 |
| TPCI.072 | TPCI 5,65% 2022-2029                     | / |          |   |        | 8 000  |
| TPCI.061 | TPCI 5,90% 2021-2031                     | / |          |   |        | 10 000 |
| TPCI.062 | TPCI 5,80 % 2021 -2028                   | / |          |   |        | 6 000  |
| TPCI.063 | TPCI 5,90% 2021 -2031                    | / |          |   |        | 7 500  |
| TPCI.064 | TPCI 5,80 % 2021 - 2028                  | / |          |   |        | 5 969  |
| TPCI.065 | TPCI 5,90 % 2021-2031                    | / |          |   |        | 7 500  |
| TPCI.066 | TPCI 5,90% 2021-2031                     | / |          |   |        | 7 300  |
| TPCI.055 | TPCI 5,80% 2020 -2027                    | / |          |   |        | 4 000  |
| TPCI.056 | TPCI 5,90% 2020- 2030                    | 2 | 7,726.25 | / |        | 7 726  |
| TPCI.057 | TPCI 5,80% 2020-2027                     | / |          |   |        | 3 880  |
| TPCI.058 | TPCI 5,80% 2021-2028                     | / |          |   |        | 4 000  |
| TPCI.059 | TPCI 5,90% 2021-2031                     | / |          |   |        | 6 469  |
| TPCI.060 | TPCI 5,80% 2021-2028                     | / |          |   |        | 10 000 |
| TPCI.049 | TPCI 5,90% 2020- 2030                    | / |          |   |        | 6 303  |
| TPCI.050 | TPCI 5,90% 2020-2030                     | / | 6,250    |   | 6      | 6 250  |
| TPCI.051 | TPCI 5,80 % 2020-2027                    | / |          |   |        | 4 000  |
| TPCI.052 | TPCI 5,90 % 2020 -2030                   | / |          |   |        | 6 250  |
| TPCI.053 | TPCI 5,80% 2020-2027                     | / |          |   |        | 4 240  |
| TPCI.054 | TPCI 5,90% 2020-2030                     | / |          |   |        | 6 250  |
| TPCI.043 | TPCI 5,90% 2020 - 2030                   | / | 10,000   |   | 20     | 10 000 |
| TPCI.044 | TPCI 5,80% 2020 - 2027                   | / |          |   |        | 9 800  |
| TPCI.045 | TPCI 5,80% 2020 -2027                    | / |          |   |        | 4 000  |
| TPCI.046 | TPCI 5,90% 2020 - 2030                   | / |          |   |        | 6 375  |
| TPCI.047 | TPCI 5,80% 2020 - 2027                   | / |          |   |        | 4 100  |
| TPCI.048 | TPCI 5,80% 2020- 2027                    | / |          |   |        | 4 039  |
| TPCI.037 | TPCI 5,80% 2019-2026                     | / |          |   |        | 2 011  |
| TPCI.038 | TPCI 5,75% 2019-2026                     | / |          |   |        | 1 990  |
| TPCI.039 | TPCI 5,75% 2019 - 2026                   | / |          |   |        | 2 000  |

|            |   |     |          |   |        |  |        |        |
|------------|---|-----|----------|---|--------|--|--------|--------|
| TPCI.O40   | TPCI 5,75% 2019-2026                                  |     |          | / |        |  |        | 2 000  |
| TPCI.O41   | TPCI 5,80% 2020-2027                                  |     |          | / |        |  |        | 10 000 |
| TPCI.O42   | TPCI 5,90% 2020-2030                                  |     |          | / |        |  |        | 10 000 |
| TPCI.O29   | TPCI 6% 2018-2026                                     |     |          | / |        |  |        | 10 000 |
| TPCI.O31   | TPCI 5,75% 2019 - 2026                                |     |          | / |        |  |        | 10 230 |
| TPCI.O32   | TPCI 2,23% 2019-2026                                  |     |          | / |        |  |        | 10 000 |
| TPCI.O34   | TPCI 6% 2019-2029                                     |     |          | / |        |  |        | 3 675  |
| TPCI.O35   | TPCI 5,75% 2019 -2026                                 |     |          | / |        |  |        | 10 000 |
| TPCI.O36   | TPCI 5,75% 2019- 2026                                 |     |          | / |        |  |        | 10 000 |
| TPCI.O100  | TPCI 5,85% 2025-2032                                  |     |          | / |        |  |        | 10 000 |
| TPCI.O21   | TPCI 6% 2016-2028                                     |     |          | / | 10,000 |  | 11     | 10 000 |
| TPCI.O22   | TPCI 5.90% 2016 - 2026                                |     |          | / | 10,000 |  | 6      | 10 000 |
| TPCI.O23   | TPCI 5.90% 2016-2026                                  |     |          | / |        |  |        | 10 000 |
| TPCI.O24   | TPCI 6.25% 2017-2029                                  |     |          | / |        |  |        | 9 700  |
| TPCI.O28   | TPCI 6% 2018 - 2026                                   |     |          | / |        |  |        | 9 200  |
| TPBJ.O4    | TPBJ 5,50 % 2022-2037                                 |     |          | / |        |  |        | 10 000 |
| TPBJ.O5    | TPBJ 5,85 % 2022-2042                                 |     |          | / |        |  |        | 10 000 |
| TPBJ.O6    | TPBJ 5,75% 2022-2037                                  |     |          | / |        |  |        | 10 000 |
| TPBJ.O7    | TPBJ 5,70% 2023-2030                                  |     |          | / |        |  |        | 10 000 |
| TPBJ.O8    | TPBJ 6,20% 2023-2038                                  |     |          | / |        |  |        | 10 000 |
| TPBJ.O9    | TPBJ 6,00% 2025-2032                                  |     |          | / |        |  |        | 9 980  |
| TPBF.O25   | ETAT DU BURKINA 7% 2025-2035                          |     |          | / | Marché |  | 20     | 10 000 |
| TPBF.O4    | TPBF 6.50% 2017-2027                                  |     |          | / |        |  |        | 10 340 |
| TPBF.O8    | TPBF 6,50% 2019-2027                                  | 10  | 9,500    | / |        |  |        | 9 650  |
| TPBF.O9    | TPBF 6,50% 2019 - 2027                                |     |          | / |        |  |        | 11 499 |
| TPBJ.O10   | TPBJ 6,15% 2025-2035                                  |     |          | / | 10,000 |  | 2 850  | 10 000 |
| TPBJ.O3    | TPBJ 6,50% 2020-2028                                  |     |          | / |        |  |        | 10 000 |
| TPBF.O19   | ETAT DU BURKINA 6,30% 2024-2029                       |     |          | / | 10,000 |  | 34     | 10 000 |
| TPBF.O20   | ETAT DU BURKINA 6,55% 2024-2031                       |     |          | / | Marché |  | 25     | 10 000 |
| TPBF.O21   | ETAT DU BURKINA 6,50% 2024-2029                       |     |          | / |        |  |        | 9 650  |
| TPBF.O22   | ETAT DU BURKINA 6,80% 2024-2032                       |     |          | / |        |  |        | 10 000 |
| TPBF.O23   | ETAT DU BURKINA 6,60% 2025-2030                       |     |          | / |        |  |        | 10 300 |
| TPBF.O24   | ETAT DU BURKINA 6,80% 2025-2032                       |     |          | / |        |  |        | 9 995  |
| TPBF.O13   | TPBF 6,50 % 2021 - 2031                               |     |          | / | 9,700  |  | 49     | 9 600  |
| TPBF.O14   | TPBF 6,30% 2022-2034                                  |     |          | / |        |  |        | 9 799  |
| TPBF.O15   | ETAT DU BURKINA 6,30 % 2022-2                         |     |          | / | 9,990  |  | 7      | 10 000 |
| TPBF.O16   | ETAT DU BURKINA 6% 2023-2028                          | 10  | 9,600    | / | 10,000 |  | 46     | 10 000 |
| TPBF.O17   | TPBF 6,30 % 2023-2030                                 |     |          | / |        |  |        | 10 000 |
| TPBF.O18   | TPBF 6,50% 2023-2033                                  |     |          | / | 9,950  |  | 193    | 9 950  |
| PADS.O3    | PAD 6,60% 2020-2027                                   |     |          | / | 3,000  |  | 28     | 3 000  |
| PTRC.O1    | PETRO IVOIRE 6,80% 2022-2029                          |     |          | / | 12,500 |  | 22     | 12 500 |
| SNTS.O2    | SONATEL 6,50% 2020-2027                               |     |          | / |        |  |        | 3 000  |
| TPBF.O10   | TPBF 6,50% 2020 - 2028                                | 10  | 3,216.69 | / |        |  |        | 3 333  |
| TPBF.O11   | TPBF 6,50 % 2020-2028                                 |     |          | / |        |  |        | 4 127  |
| TPBF.O12   | TPBF 6.50% 2021-2031                                  |     |          | / |        |  |        | 9 990  |
| EOS.O8     | ETAT DU SENEGAL 5,95% 2022-2034                       |     |          | / |        |  |        | 10 000 |
| EOS.O9     | ETAT DU SENEGAL 6,00 % 2023-20                        |     |          | / |        |  |        | 9 800  |
| FDFINBF.O1 | FIDELIS FINANCE CAP25 7,00% 2023-2028                 |     |          | / |        |  |        | 6 250  |
| FDFINBF.O2 | FIDELIS FINANCE PME ELAN CROISSANCE UMOA 7% 2025-2030 |     |          | / |        |  |        | 10 000 |
| NRMC.O1    | NOURMONY HOLDING 7,25% 2024-2029                      |     |          | / |        |  |        | 10 000 |
| ORGT.O2    | ORAGROUP SA 7,15% 2021-2028                           |     |          | / | Marché |  | 25     | 5 900  |
| EOS.O24    | ETAT DU SENEGAL 6,75% 2025-2032                       | 100 | 10,000   | / |        |  |        | 10 000 |
| EOS.O25    | ETAT DU SENEGAL 6,95% 2025-2035                       |     |          | / |        |  |        | 9 500  |
| EOS.O26    | ETAT DU SENEGAL 6,40% 2025-2028                       |     |          | / | 9,950  |  | 20 285 | 9 950  |
| EOS.O27    | ETAT DU SENEGAL 6,60% 2025-2030                       |     |          | / | 9,900  |  | 22 300 | 9 950  |

|          |  |       |       |   |        |     |        |
|----------|--|-------|-------|---|--------|-----|--------|
| EOS.O28  | ETAT DU SENEGAL 6,75% 2025-2032        | 1 600 | 9,600 | / |        |     | 9 800  |
| EOS.O29  | ETAT DU SENEGAL 6,95% 2025-2035        |       |       | / | 10,000 | 85  | 10 000 |
| EOS.O18  | ETAT DU SENEGAL 6,40 % 2025-20         |       |       | / |        |     | 9 950  |
| EOS.O19  | ETAT DU SENEGAL 6,60 % 2025-2030       |       |       | / |        |     | 10 000 |
| EOS.O20  | ETAT DU SENEGAL 6,75 % 2025-20         |       |       | / |        |     | 9 700  |
| EOS.O21  | ETAT DU SENEGAL 6,95 % 2025-20         | 6     | 9,700 | / | 10,000 | 4   | 10 000 |
| EOS.O22  | ETAT DU SENEGAL 6,40% 2025-202         |       |       | / |        |     | 9 800  |
| EOS.O23  | ETAT DU SENEGAL 6,60% 2025-203         |       |       | / | 10,000 | 15  | 10 000 |
| EOS.O12  | ETAT DU SENEGAL 6,15 % 2023-2028       |       |       | / |        |     | 9 700  |
| EOS.O13  | ETAT DU SENEGAL 6,30 % 2023-2030       |       |       | / |        |     | 9 999  |
| EOS.O14  | ETAT DU SENEGAL 6,50 % 2023-2033       |       |       | / | 10,000 | 5   | 10 000 |
| EOS.O15  | ETAT DU SENEGAL 6,25 % 2024-2029       |       |       | / |        |     | 10 000 |
| EOS.O16  | ETAT DU SENEGAL 6,45 % 2024-2031       |       |       | / | 10,000 | 470 | 10 000 |
| EOS.O17  | ETAT DU SENEGAL 6,65 % 2024-2034       |       |       | / |        |     | 10 000 |
| EOM.O6   | ETAT DU MALI 6,50% 2020-2027           |       |       | / |        |     | 4 000  |
| EOM.O7   | ETAT DU MALI 6.50% 2021-2031           |       |       | / | 6,250  | 15  | 6 250  |
| EOM.O8   | ETAT DU MALI 6,20 % 2022-2032          |       |       | / |        |     | 10 000 |
| EOM.O9   | ETAT DU MALI 6,30% 2022-2032           |       |       | / |        |     | 9 795  |
| EOS.O10  | ETAT DU SENEGAL 6,15 % 2023-2030       |       |       | / |        |     | 10 000 |
| EOS.O11  | ETAT DU SENEGAL 6,35 % 2023-2033       |       |       | / | 10,000 | 1   | 10 000 |
| EOM.O19  | ETAT DU MALI 6,55% 2025-2032           |       |       | / |        |     | 10 000 |
| EOM.O20  | ETAT DU MALI 6,35% 2025-2030           |       |       | / |        |     | 10 000 |
| EOM.O21  | ETAT DU MALI 6,55% 2026-2036           |       |       | / |        |     | 10 000 |
| EOM.O22  | ETAT DU MALI 6,35% 2026-2033           |       |       | / |        |     | 10 000 |
| EOM.O4   | ETAT DU MALI 6,50% 2019-2027           |       |       | / |        |     | 4 620  |
| EOM.O5   | ETAT DU MALI 6,50% 2020-2028           |       |       | / |        |     | 3 933  |
| EOM.O13  | ETAT DU MALI 6,50 % 2024-2034          |       |       | / |        |     | 10 000 |
| EOM.O14  | ETAT DU MALI 3,00 % 2024-2031          |       |       | / |        |     | 10 000 |
| EOM.O15  | ETAT DU MALI 6,55 % 2024-2031          |       |       | / | 10,000 | 8   | 10 000 |
| EOM.O16  | ETAT DU MALI 6,35 % 2024-2029          |       |       | / |        |     | 10 000 |
| EOM.O17  | ETAT DU MALI 6,55% 2025-2032           |       |       | / |        |     | 10 000 |
| EOM.O18  | ETAT DU MALI 6,35% 2025-2030           |       |       | / |        |     | 10 000 |
| CRRH.O7  | CRRH-UEMOA 5.95% 2017-2029             |       |       | / | 2,917  | 6   | 2 917  |
| CRRH.O8  | CRRH-UEMOA 5.95% 2018-2030             |       |       | / |        |     | 4 125  |
| CRRH.O9  | CRRH-UEMOA 6.05% 2018-2033             |       |       | / |        |     | 5 333  |
| EOM.O10  | ETAT DU MALI 6,20 % 2022-2029          |       |       | / |        |     | 10 000 |
| EOM.O11  | ETAT DU MALI 6,40 % 2023-2030          |       |       | / | 10,000 | 22  | 10 000 |
| EOM.O12  | ETAT DU MALI 6,50 % 2023-2030          |       |       | / |        |     | 9 800  |
| BABS.O1  | GSS BAOBAB 6,80% 2024-2029             |       |       | / |        |     | 10 000 |
| BIDC.O8  | BIDC-EBID GSS BOND 6,50% 2024-2031     |       |       | / | 10,000 | 7   | 10 000 |
| CRRH.O11 | SOCIAL BOND CRRH-UEMOA 6,00% 2025-2040 |       |       | / |        |     | 10 000 |
| ECOC.O1  | GENDER BOND ECOBANK CI 6,50% 2024-2029 |       |       | / |        |     | 10 000 |

**SUKUK ET TITRES ASSIMILES**

| Symbole  | Titre                   | Quantité résiduelle à l'achat | Cours Achat / Vente | Quantité résiduelle à la vente | Cours de Référence |
|----------|-------------------------|-------------------------------|---------------------|--------------------------------|--------------------|
| SUKSN.S2 | SUKUK SN 6% 2016-2026   |                               | /                   |                                | 10 000             |
| SUKTG.S1 | SUKUK TG 6.5% 2016-2026 |                               | /                   |                                | 10 300             |

**CALENDRIER DES ASSEMBLEES GENERALES**
**ANNEE : 2026**

| Société                    | Nature         | Date       | Heure    | Lieu   |
|----------------------------|----------------|------------|----------|--|
| NEI-CEDA CI                | Ordinaire      | 25/06/2026 | 10:00:00 | Hôtel TIAMA, Abidjan-Plateau   |
| SAFCA CI                   | Mixte          | 23/06/2026 | 09:00:00 | Siège de Alios Finance Côte d'Ivoire, sis à Abidjan Commune de Treichville, Rue des carrossiers, zone 3  |
| CFAO MOTORS CI             | Ordinaire      | 23/06/2026 | 09:00:00 | Siège social sis à Abidjan, 117, Boulevard de Marseille  |
| FILTISAC CI                | Ordinaire      | 18/06/2026 | 10:00:00 | Immeuble C.R.R.A.E - U.M.O.A ABIDJAN - Plateau (RCI)   |
| TOTALENERGIES MARKETING SN | Ordinaire      | 17/06/2026 | 10:00:00 | Noom Hôtel Dakar Sea Plaza (ex Radisson Blu de Dakar)  |
| BERNABE CI                 | Ordinaire      | 15/06/2026 | 10:00:00 | ABIDJAN, à la salle de conférence GEWELS de la Maison du Patronat Ivoirien (CGECI) au Plateau  |
| NESTLE CI                  | Ordinaire      | 11/06/2026 | 10:00:00 | l'ESPACE LATRILLE EVENTS situé à Abidjan, Cocody, Deux Plateaux, Boulevard Latrille, Carrefour Duncan  |
| SERVAIR ABIDJAN CI         | Ordinaire      | 10/06/2026 | 10:30:00 | Salle JEWELS de la Maison de l'Entreprise (CGECI) sise au Plateau, Avenue Lamblin  |
| SOLIBRA                    | Ordinaire      | 05/06/2026 | 09:00:00 | Salle Jewels de la Maison de l'Entreprise sise au Plateau, Avenue Lamblin  |
| ECOBANK TG                 | Ordinaire      | 03/06/2026 | 10:30:00 | Salle de Conférence du Centre Panafricain Ecobank, 2365, Boulevard du Mono, Lomé, Togo   |
| SOGB                       | Ordinaire      | 28/05/2026 | 10:30:00 | Immeuble CRRAE - UEMOA sis à Abidjan Plateau   |
| SETAO CI                   | Ordinaire      | 28/05/2026 | 10:00:00 | Hôtel TIAMA (salon EBENE) - Abidjan Plateau  |
| SICOR                      | Ordinaire      | 22/05/2026 | 09:00:00 | Siège de la Société à l'Usine SICOR de Jacquville  |
| SUCRIVOIRE                 | Ordinaire      | 21/05/2026 | 09:30:00 | Par visioconférence via la plateforme web dédiée à l'Assemblée Générale ou en présentiel à la Salle de conférence de la CRRAE-UMOA ) Abidjan Plateau (Côte d'Ivoire)   |
| TOTAL                      | Ordinaire      | 21/05/2026 | 10:00:00 | Sofitel Abidjan Hôtel Ivoire sis au Boulevard Hassan II, Cocody Abidjan Côte d'Ivoire  |
| SIB                        | Ordinaire      | 12/05/2026 | 10:00:00 | Par Visioconférence ou en présentiel à la CRRAE-UMOA (Abidjan - Plateau, Angle Boulevard Botreau Roussel, Rue Privée CRRAE-UMOA)   |
| ECOBANK TG                 | Extraordinaire | 07/05/2026 | 10:30:00 | Par Visioconférence  |
| BICI CI                    | Ordinaire      | 04/05/2026 | 10:00:00 | Auditorium de la Maison des Entreprises (CGECI) sise au Plateau  |
| BANK OF AFRICA BN          | Ordinaire      | 30/04/2026 | 10:00:00 | GOLDEN TULIP LE DIPLOMATE à Cotonou  |
| ORANGE CI                  | Ordinaire      | 29/04/2026 | 10:00:00 | En présentiel au siège de la société, sis à Abidjan, Cocody Riviera Golf, Boulevard de France, Immeuble Orange Village ou par visioconférence en envoyant un courrier électronique à l'adresse ag2026-orangeci@quorumenligne.com |
| ONATEL BF                  | Ordinaire      | 29/04/2026 | 10:30:00 | AZALAI HÔTEL, OUAGADOUGOU-BURKINA FASO   |
| ECOBANK CI                 | Ordinaire      | 28/04/2026 | 10:00:00 | Par Visioconférence ou en présentiel à l'hôtel Radisson Blu, sis à Abidjan Port-Bouët, route de l'Aéroport International Félix Houphouët Boigny  |
| SONATEL                    | Ordinaire      | 16/04/2026 | 10:00:00 | Visioconférence, au NOOM Hôtel à Dakar   |
| CORIS BANK INTERNATIONAL   | Ordinaire      | 16/04/2026 | 09:00:00 | Sopatel Hôtel Silmandé SA  |
| BANK OF AFRICA CI          | Ordinaire      | 15/04/2026 | 10:00:00 | Salle Fromager de l'hôtel IVOTEL du Plateau (10ème étage)  |
| BANK OF AFRICA ML          | Ordinaire      | 14/04/2026 | 09:30:00 | Siège de la banque à l'Immeuble BANK OF AFRICA, Avenue du Mali, Quartier ACI 2000  |
| PALM CI                    | Ordinaire      | 14/04/2026 | 09:00:00 | Salle de Conférence de la CRRAE-UMOA à Abidjan-Plateau (Côte d'Ivoire) ou par VISIOCONFERENCE, via la plateforme web dédiée  |
| SAPH CI                    | Ordinaire      | 09/04/2026 | 09:00:00 | Salle de Conférence de la CRRAE-UMOA à Abidjan-Plateau en présentiel ou par visioconférence, via la plateforme web dédiée à l'Assemblée Générale   |
| BANK OF AFRICA SN          | Ordinaire      | 07/04/2026 | 09:30:00 | Immeuble Elan II au 2ème Etage, Almadies, Zone 12, Route de Ngor à Dakar   |
| BANK OF AFRICA NG          | Ordinaire      | 03/04/2026 | 10:00:00 | Centre de Formation de BOA-NIGER (BOA-Siège)   |
| SICABLE                    | Ordinaire      | 27/03/2026 | 10:00:00 | Hôtel TIAMA, à ABIDJAN   |
| UNILEVER CI                | Ordinaire      | 27/03/2026 | 10:00:00 | Salle Sirocco 1 de l'Hôtel Novotel Adagio, situé à Marcory Boulevard Felix Houphouet Boigny ex VGE, à proximité de l'Hôtel Azalai ou par Visioconférence en envoyant un courriel à l'adresse : servicesfinanciers@hudson-cie.com |
| BANK OF AFRICA BF          | Ordinaire      | 23/03/2026 | 10:00:00 | AZALAI Hôtel à la salle DIMAKO   |

# L'actualité de la BRVM sur nos plateformes digitales

## Infos BRVM

Pour recevoir les informations boursières par SMS, souscrivez :



Côte d'Ivoire : \*430#  
Bénin : \*430\*15#



Côte d'Ivoire : #139#  
Burkina Faso : \*310#



Côte d'Ivoire : \*431#  
Niger : \*512\*9#  
Togo : \*310#

## Site web

[www.brvm.org](http://www.brvm.org)

## Application Mobile

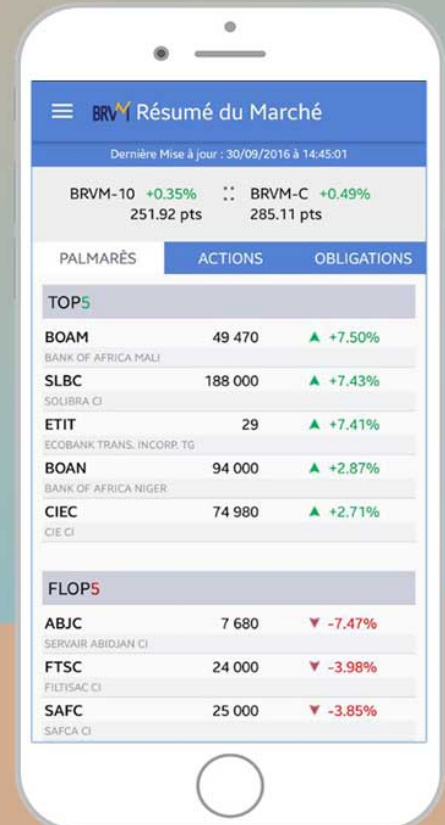

Disponible sur  
 Google play

Disponible sur  
 App Store



Nous suivre sur :



# AVIS N° 152 - 2026 / BRVM / DG

## BIDC-EBID 5,90 % 2022-2029

### Paiement des intérêts semestriels et remboursement partiel du capital

La Bourse Régionale des Valeurs Mobilières (BRVM) porte à la connaissance du public et des intervenants du marché que la Banque d'Investissement et de Développement de la CEDEAO procédera, le **09 juin 2026**, au paiement des intérêts semestriels et au remboursement partiel du capital de son emprunt obligataire dénommé "BIDC-EBID 5,90 % 2022-2029".

La fermeture des registres étant fixée au mardi 09 juin 2026, ledit titre (symbole : BIDC.07) cotera ex-coupon d'intérêts à partir du **lundi 08 juin 2026**.

Pour toute information complémentaire, veuillez contacter la SGI IMPAXIS SECURITIES, BP 45545 Dakar-Fann, Sénégal ; Tél : (221) 33 869 31 40 ; Fax : (221) 33 864 53 41 ; Site web : [www.impaxis-securities.com](http://www.impaxis-securities.com).

Fait à Abidjan, le 02 juin 2026

Le Directeur Général

A circular blue stamp of the BRVM is visible behind the signature. The stamp contains the text "Bourse Régionale des Valeurs Mobilières" at the top, "LE DIRECTEUR GÉNÉRAL" in the center, and "Le Plateau - ABIDJAN" at the bottom. The signature is written in blue ink over the stamp.

Edoh Kossi AMENOUNVE, Ph. D.

*Kd x* *Dr*

# AVIS N° 153 - 2026 / BRVM / DG

## TRESOR PUBLIC DE CÔTE D'IVOIRE

### Emprunts obligataires

" TPCI 5,85 % 2026-2033 "

" TPCI 6,00 % 2026-2036 "

### PREMIERE COTATION

Dans le but de procéder à des opérations d'échange des tombées du 11 février au 31 juillet 2026 et au financement des investissements prévus au budget de l'Etat à travers des souscriptions en cash et de permettre aux investisseurs de procéder à des conversions de créances, l'Etat de Côte d'Ivoire, à travers la Direction Générale des Financements, a émis deux (2) emprunts obligataires intitulés " TPCI 5,85 % 2026-2033 " et " TPCI 6,00 % 2026-2036 ".

La diffusion des titres " TPCI 5,85 % 2026-2033 " et " TPCI 6,00 % 2026-2036 " dans le public au prix de 10 000 FCFA a eu lieu du 24 février au 09 mars 2026.

A l'issue de cette opération, 36 933 144 obligations " TPCI 5,85 % 2026-2033 " et 15 685 350 obligations " TPCI 6,00 % 2026-2036 " ont été souscrites sur le Marché Financier Régional de l'UEMOA, pour un montant total de 526 184 940 000 FCFA.

La date de jouissance desdites obligations est le **13 mars 2026**.

Afin de permettre les échanges des titres sur le Marché Financier Régional, la Bourse Régionale des Valeurs Mobilières (BRVM) porte à la connaissance du public et des intervenants du marché que la première cotation des emprunts " TPCI 5,85 % 2026-2033 " et " TPCI 6,00 % 2026-2036 " admis au Compartiment des obligations de la BRVM, aura lieu le **jeudi 11 juin 2026**.

La procédure d'introduction retenue pour la première journée de cotation est la **procédure ordinaire** avec un cours de référence fixé à 10 000 FCFA, pour chacune des obligations.

Le premier cours de négociation sera déterminé par la confrontation des ordres d'achat et de vente.

Les symboles adoptés pour les titres sont : " TPCI.O101 " pour l'emprunt " TPCI 5,85 % 2026-2033 " et " TPCI.O102 " pour l'emprunt " TPCI 6,00 % 2026-2036 ".

K A S J

Le consortium de Sociétés de Gestion et d'Intermédiation (SGI) ATLANTIQUE FINANCE, BSIC CAPITAL, SOCIETE GENERALE CAPITAL SECURITIES WEST AFRICA, BNI FINANCES et BRIDGE SECURITIES est responsable de l'introduction en bourse des emprunts obligataires intitulés " TPCI 5,85 % 2026-2033 " et " TPCI 6,00 % 2026-2036 ".

Les investisseurs qui désirent consulter la note d'information ou obtenir plus d'informations concernant cette émission obligataire, sont priés de communiquer avec les Sociétés de Gestion et d'Intermédiation (SGI) :

- **ATLANTIQUE FINANCE** : Immeuble AMCI - 15 Avenue Joseph ANOMA, Rue des Banques - Plateau, 01 B. P. 2864 Abidjan 01, Tél (225) 20 31 71 12 ; Tél : (225) 27 20 31 21 21, Fax : (225) 27 20 32 06 77 ;
- **BSIC CAPITAL** : Plateau, Av. Noguès, Immeuble Broadway Center, 3<sup>ème</sup> étage, Tél (225) 20 31 71 12 ;
- **SOCIETE GENERALE CAPITAL SECURITIES WEST AFRICA** : 5 et 7 Avenue Joseph Anoma Plateau - Abidjan, 01 BP 1355 Abidjan 01 ; Tél : (225) 27 20 20 12 65, (225) 27 20 20 14 89
- **BNI FINANCES** : Abidjan Plateau, Avenue Delafosse Prolongée, Immeuble Bellerive. Tél. : (225) 27 20 31 07 77 ;
- **BRIDGE SECURITIES** : Immeuble THE ONE, Cocody 33, Rue de la Cannebière, Unité 303 Abidjan Cocody, 01 BP 13002 Abidjan 01, Côte d'Ivoire, Tél : (225) 27 22 22 15 50, email : [info@bridge-securities.com](mailto:info@bridge-securities.com).

Pour toute information complémentaire concernant cet avis, veuillez contacter la BRVM à son siège ou les Antennes Nationales de Bourse établies dans chacun des pays de l'UEMOA.

Fait à Abidjan, le 02 juin 2026

Le Directeur Général



Edoh Kossi AMENOUNVE, Ph. D.

**AVIS N° 108-2026 / DCBR / DG**-----  
**Paiement de dividendes****BOA-MALI**  
**Exercice 2025**  
-----

Le Dépositaire Central/Banque de Règlement porte à la connaissance des teneurs de compte-conservateurs, que la BANK OF AFRICA MALI mettra en paiement via le DC/BR, le **3 juin 2026** (date de fermeture des registres), son dividende annuel au titre de l'exercice 2025 pour un montant total net de **7 793 955 634** (sept milliards sept cent quatre-vingt-treize millions neuf cent cinquante-cinq mille six cent trente-quatre FCFA), soit un dividende net par action de **305,04 FCFA**.

Pour toute information complémentaire, les intéressés sont priés de contacter le service financier de cette opération : la Société de Gestion et d'Intermédiation BOA CAPITAL SECURITIES ; Tél : +225 27 20 30 21 22 ; Fax : +225 27 20 32 04 68 ; E-mail : [info@boacapital.com](mailto:info@boacapital.com)

Fait à Abidjan, le 15 mai 2026

Le Directeur Général

Birahim DIOUF



SL JA S

COMPTES ANNUELS RESUMES DE ALIOS FINANCE CÔTE D'IVOIRE (1)

BILANS RESUMES ET COMPARES AU 31 décembre 2025 ( en millions de F CFA )

| ACTIF |  | MONTANT NET   |               | PASSIF |   | MONTANT NET   |               |
|-------|--|---------------|---------------|--------|---|---------------|---------------|
| POSTE | LIBELLE  | 31/12/2025    | 31/12/2024    | POSTE  | LIBELLE                                   | 31/12/2025    | 31/12/2024    |
| 1     | CAISSE, BANQUE CENTRALE, CCP                         | 423           | 52            | 1      | BANQUES CENTRALES, CCP                    | -             | -             |
| 2     | EFFETS PUBLICS ET VALEURS ASSIMILEES                 | 182           | 179           | 2      | DETTES INTERBANCAIRES ET ASSIMILEES       | 35 747        | 24 662        |
| 3     | CREANCES INTERBANCAIRES ET ASSIMILEES                | 5 028         | 6 715         | 3      | DETTES A L'EGARD DE LA CLIENTELE          | 9 112         | 7 821         |
| 4     | CREANCES SUR LA CLIENTELE                            | 60 476        | 52 969        | 4      | DETTES REPRESENTEES PAR UN TITRE          | 14 915        | 26 110        |
| 5     | OBLIGATIONS ET AUTRES TITRES A REVENU FIXE           | -             | -             | 5      | AUTRES PASSIFS                            | 13 165        | 9 494         |
| 6     | ACTIONS ET AUTRES TITRES A REVENU VARIABLE           | -             | -             | 6      | COMPTES DE REGULARISATION                 | 565           | 732           |
| 7     | ACTIONNAIRES OU ASSOCIES                             | -             | -             | 7      | PROVISIONS                                | 135           | 161           |
| 8     | AUTRES ACTIFS  | 4 012         | 5 020         | 8      | EMPRUNTS ET TITRES EMIS SUBORDONNES       | -             | -             |
| 9     | COMPTES DE REGULARISATION                            | 4 410         | 3 818         | 9      | CAPITAUX PROPRES ET RESSOURCES ASSIMILEES | 5 916         | 5 215         |
| 10    | PARTICIPATIONS ET AUTRES TITRES DETENUS A LONG TERME | 1 002         | 1 002         | 10     | CAPITAL SOUSCRIT                          | 3 248         | 3 248         |
| 11    | PARTS DANS LE ENTREPRISES LIEES                      | -             | -             | 11     | PRIMES LIEES AU CAPITAL                   | 997           | 997           |
| 12    | PRETS SUBORDONNES                                    | -             | -             | 12     | RESERVES                                  | 2 854         | 2 854         |
| 13    | IMMOBILISATIONS INCORPORELLES                        | 109           | 98            | 13     | ECARTS DE REEVALUATION                    | 2 239         | 2 239         |
| 14    | IMMOBILISATIONS CORPORELLES                          | 3 913         | 4 342         | 14     | PROVISIONS REGLEMENTEES                   | -             | -             |
|       |  |               |               | 15     | REPORT A NOUVEAU (+/-)                    | 4 334         | 3 958         |
|       |  |               |               | 16     | RESULTAT DE L'EXERCICE (+/-)              | 701           | 165           |
|       | <b>TOTAL ACTIF</b>                                   | <b>79 555</b> | <b>74 195</b> |        | <b>TOTAL PASSIF</b>                       | <b>79 555</b> | <b>74 195</b> |

ENGAGEMENTS HORS BILAN COMPARES AU 31 décembre 2025 ( en millions de F CFA )

| ENGAGEMENTS DONNES |                                   | MONTANT NET |            | ENGAGEMENTS RECUS |                                | MONTANT NET   |              |
|--------------------|-----------------------------------|-------------|------------|-------------------|--------------------------------|---------------|--------------|
| POSTE              | LIBELLE                           | 31/12/2025  | 31/12/2024 | POSTE             | LIBELLE                        | 31/12/2025    | 31/12/2024   |
| 1                  | Engagements de financement donnés | 280         | 607        | 1                 | Engagements de garantie reçus  | 10 802        | 3 116        |
|                    | <b>TOTAL ENGAGEMENTS DONNES</b>   | <b>280</b>  | <b>607</b> |                   | <b>TOTAL ENGAGEMENTS RECUS</b> | <b>10 802</b> | <b>3 116</b> |

COMPTES DE RESULTATS RESUMES ET COMPARES ( en millions de F CFA )

| POSTE | LIBELLE   | 31/12/2025   | 31/12/2024   |
|-------|---|--------------|--------------|
| 1     | INTERETS ET PRODUITS ASSIMILES  | 8 236        | 7 200        |
| 2     | INTERETS ET CHARGES ASSIMILEES  | - 3 003      | - 3 424      |
| 3     | REVENUS DES TITRES A REVENU VARIABLE  | 1            | -            |
| 4     | COMMISSIONS (PRODUITS)  | 686          | 379          |
| 5     | COMMISSIONS (CHARGES)   | - 971        | - 685        |
| 6     | GAINS OU PERTES NETS SUR OPERATIONS DES PORTEFEUILLES DE NEGOCIATION                              | -            | -            |
| 7     | GAINS OU PERTES NETS SUR OPERATIONS DES PORTEFEUILLES DE PLACEMENT ET ASSIMILES                   | -            | -            |
| 8     | AUTRES PRODUITS D'EXPLOITATION BANCAIRE   | 786          | 510          |
| 9     | AUTRES CHARGES D'EXPLOITATION BANCAIRE  | -            | -            |
| 10    | <b>PRODUIT NET BANCAIRE</b>   | <b>5 735</b> | <b>3 980</b> |
| 11    | SUBVENTIONS D'INVESTISSEMENT  | -            | -            |
| 12    | CHARGES GENERALES D'EXPLOITATION  | - 4 103      | - 3 525      |
| 13    | DOTATION AUX AMORTISSEMENTS ET AUX DEPRECIATIONS DES IMMOBILISATIONS INCORPORELLES ET CORPORELLES | - 349        | - 197        |
| 14    | <b>RESULTAT BRUT D'EXPLOITATION</b>   | <b>1 283</b> | <b>258</b>   |
| 15    | COUT DU RISQUE  | - 377        | - 333        |
| 16    | <b>RESULTAT D'EXPLOITATION</b>  | <b>906</b>   | <b>75</b>    |
| 17    | GAINS OU PERTES NETS SUR ACTIFS IMMOBILISES   | 15           | -            |
| 18    | <b>RESULTAT AVANT IMPOT</b>   | <b>920</b>   | <b>75</b>    |
| 19    | IMPOTS SUR LES BENEFICES  | - 219        | - 90         |
| 20    | <b>RESULTAT NET</b>   | <b>701</b>   | <b>165</b>   |

AFFECTATION DU RESULTAT 2025

Le résultat 2025 a été entièrement affecté en Report à nouveau

(1): Ces comptes arrêtés par le Conseil d'administration du 23/04/2026 ont été vérifiés par les commissaires aux comptes

## AVIS DE CONVOCATION

**Abidjan, le Jeudi le 04 juin 2026**

Conformément à l'article 28 des statuts et dans le respect de l'article 140 alinéa 2 de l'Acte Uniforme relatif au droit des sociétés commerciales, Mesdames et Messieurs les actionnaires de Alios Finance Côte d'Ivoire, sont convoqués à l'Assemblée Générale Ordinaire et Extraordinaire qui se tiendra **le mardi 23 juin 2026, à 9 heures au Siège de Alios Finance Côte d'Ivoire**, sis à Abidjan Commune de Treichville, Rue des carrossiers, zone 3 à l'effet de délibérer sur l'ordre du jour suivant :

### AU TITRE DE L'ASSEMBLEE GENERALE ORDINAIRE

1. Rapport de gestion du conseil d'administration sur les comptes sociaux au 31/12/2025 et sur les comptes en IFRS au 31/12/ 2024 et 2025 et rapport du Président du conseil d'administration au 31/12/2025 ;
2. Rapport sur l'évaluation du conseil d'administration
3. Rapport général des commissaires aux comptes au 31/12/2025 ;
4. Rapport des commissaires aux comptes en normes IFRS au 31/12/2024 et 2025 ;
5. Rapport spécial des commissaires aux comptes sur les conventions visées à l'article 438 de l'acte uniforme OHADA portant droit des sociétés commerciales et du GIE, approbation de ces conventions ;
6. Approbation des comptes de l'exercice clos le 31/12/2025 ;
7. Quitus aux administrateurs ;
8. Affectation du résultat ;
9. Renouvellement de mandat de certains administrateurs ;
10. Prise d'acte de la note d'information sur l'Augmentation de capital ;
11. Fixation de l'indemnité de fonction alloué au conseil d'administration ;
12. Pouvoir.

### AU TITRE DE L'ASSEMBLEE GENERALE EXTRAORDINAIRE

1. Rapport du conseil d'administration à l'Assemblée Générale Extraordinaire ;
2. Modification de l'article 16.1 des statuts ;
3. Pouvoir.

Les actionnaires qui seront empêchés peuvent se faire représenter par un mandataire de leur choix.

Les formulaires de pouvoir et les documents sociaux visés à l'article 525 de l'Acte Uniforme relatif au droit des sociétés commerciales seront tenus à la disposition des actionnaires à compter du **5 juin 2026**.

**Le Conseil d'Administration**

**M. Serge BILE**

Président du Conseil d'Administration



02 juin 2026

**CALENDRIER DE PAIEMENT DES DIVIDENDES**

ANNEE : 2025

| Titres            | Montant du dividende net par action en FCFA | Numéro de l'Avis | Date de publication de l'Avis au BOC | Ex-dividende |            |
|-------------------|---|------------------|--------------------------------------|--------------|------------|
|                   |   |                  |                                      | T-1          | T          |
| BOA BURKINA FASO  | 397   | 072-2026 BRVMDG  | 31/03/2026                           | 22/04/2026   | 23/04/2026 |
| BOA CÔTE D'IVOIRE | 594,528                                     | 102-2026 BRVMDG  | 17/04/2026                           | 05/05/2026   | 06/05/2026 |
| SONATEL SENEGAL   | 1 740                                       | 111-2026 BRVMDG  | 23/04/2026                           | 22/05/2026   | 26/05/2026 |
| BOA BENIN         | 585   | 121-2026 BRVMDG  | 08/05/2026                           | 22/05/2026   | 26/05/2026 |
| ECOBANK CI (*)    | 888   | 128-2026 BRVMDG  | 08/05/2026                           | 22/05/2026   | 26/05/2026 |
| BOA SENEGAL       | 450   | 122-2026 BRVMDG  | 08/05/2026                           | 29/05/2026   | 01/06/2026 |
| SICABLE CI        | 152,02                                      | 134-2026 BRVMDG  | 13/05/2026                           | 29/05/2026   | 01/06/2026 |
| BOA MALI          | 305,04                                      | 129-2026 BRVMDG  | 11/05/2026                           | 02/06/2026   | 03/06/2026 |
| ORANGE CI (*)     | 800   | 138-2026 BRVMDG  | 20/05/2026                           | 05/06/2026   | 08/06/2026 |
| ONATEL BF         | 145,3214                                    | 137-2026 BRVMDG  | 19/05/2026                           | 12/06/2026   | 15/06/2026 |

(\*) Dividende brut ; IRVM applicable de 12 % pour les personnes physiques et 10 % pour les personnes morales

# BULLETIN OFFICIEL



OPCVM: FONDS COMMUNS DE PLACEMENT ET SOCIÉTÉS D'INVESTISSEMENT À CAPITAL VARIABLE

mardi 2 juin 2026

| Sociétés de gestion             | Dépositaire                        | OPCVM                          | Catégorie                  | Origine              | Valeur Liquidative |            |               |            |            |            |            |        |       |
|---------------------------------|------------------------------------|--------------------------------|----------------------------|----------------------|--------------------|------------|---------------|------------|------------|------------|------------|--------|-------|
|                                 |                                    |                                |                            |                      | Précédente         |            | Actuelle      |            | Variation  |            |            |        |       |
|                                 |                                    |                                |                            |                      | Valeur Quotidienne | Date       | Valeur        | Date       | Date       | %          |            |        |       |
| AFRICABOURSE ASSET MANAGEMENT   | AFRICABOURSE SA                    | FCP AAM EPARGNE CROISSANCE     | D                          | 5 000                | 12 618,19          | 29/05/2026 | 12 640,06     | 01/06/2026 | 19/11/2012 | 152,80%    | 0,17%      |        |       |
|                                 |                                    | FCP AAM OBLIGATIFS             | OATC                       | 5 000                | 9 438,06           | 29/05/2026 | 9 441,69      | 01/06/2026 | 12/09/2012 | 88,83%     | 0,04%      |        |       |
|                                 |                                    | FCP AAM EPARGNE ACTION         | A                          | 5 000                | 11 686,52          | 29/05/2026 | 11 738,94     | 01/06/2026 | 16/01/2017 | 134,78%    | 0,45%      |        |       |
|                                 |                                    | FCP AAM SERENITIS              | OATC                       | 10 000               | 13 064,15          | 29/05/2026 | 13 069,03     | 01/06/2026 | 20/12/2023 | 30,69%     | 0,04%      |        |       |
| AFRICAM SA                      | SBIF                               | FCP EXPANSIO                   | D                          | 5 000                | 13 764,55          | 06/05/2026 | ND            | ND         | 01/01/2013 | -          | -          |        |       |
|                                 |                                    | FCP SECURITAS                  | OMLT                       | 5 000                | 8 754,84           | 06/05/2026 | ND            | ND         | 01/01/2013 | -          | -          |        |       |
|                                 |                                    | FCP VALORIS                    | A                          | 5 000                | 18 975,06          | 06/05/2026 | ND            | ND         | 01/01/2013 | -          | -          |        |       |
|                                 |                                    | FCP CAPITAL PLUS               | D                          | 1 000                | 1 638,48           | 29/05/2026 | 1 640,35      | 01/06/2026 | 11/03/2019 | 64,04%     | 0,11%      |        |       |
| AFRICAINNE DE GESTION D'ACTIFS  | SGI AGI                            | FCP CONFORT PLUS               | OMLT                       | 10 000               | 1 532,44           | 29/05/2026 | 1 540,03      | 01/06/2026 | 11/03/19   | 54,00%     | 0,49%      |        |       |
|                                 |                                    | FCP ATLANTIQUE CROISSANCE      | D                          | 5 000                | 5 802,43           | 16/01/2025 | ND            | ND         | 30/05/2015 | -          | -          |        |       |
| ATLANTIC ASSET MANAGEMENT       | ATLANTIQUE FINANCE                 | FCP ATLANTIQUE LIQUIDITE       | OCT                        | 5 000                | 6 535,44           | 16/01/2025 | ND            | ND         | 12/07/2019 | -          | -          |        |       |
|                                 |                                    | FCP ATLANTIQUE ACTIONS         | A                          | 5 000                | 9 679,97           | 16/01/2025 | ND            | ND         | 25/10/2019 | -          | -          |        |       |
|                                 |                                    | FCP ATLANTIQUE SERENITE        | OMLT                       | 5 000                | 6 852,59           | 16/01/2025 | ND            | ND         | 12/07/2019 | -          | -          |        |       |
|                                 |                                    | FCP ATLANTIQUE HORIZON         | D                          | 5 000                | 9 186,01           | 16/01/2025 | ND            | ND         | 25/10/2019 | -          | -          |        |       |
|                                 |                                    | FCP ATLANTIQUE SECURITE        | OMLT                       | 5 000                | 7 258,57           | 16/01/2025 | ND            | ND         | 30/05/2015 | -          | -          |        |       |
|                                 |                                    | FCP CAPITAL CROISSANCE         | D                          | 10 000               | ND                 | 27/05/2026 | ND            | ND         | 28/05/2026 | -          | -          |        |       |
|                                 |                                    | OBLIG SECURITE                 | OMLT                       | 10 000               | 11 941,00          | 28/05/2026 | ND            | ND         | 06/06/2014 | -          | -          |        |       |
|                                 |                                    | FCP DYNAMIC SAVINGS            | A                          | 10 000               | 15 284,00          | 28/05/2026 | ND            | ND         | -          | -          | -          |        |       |
| BOA ASSET MANAGEMENT            | BOA CAPITAL SECURITIES             | FCP Emergence                  | D                          | 5 000                | 8 848,36           | 11/05/2026 | ND            | ND         | Fev. 2010  | -          | -          |        |       |
|                                 |                                    | FCP Tres Monea                 | OCT                        | 25 000 000           | 38 678 589,76      | 23/10/2023 | ND            | ND         | Dec. 2013  | -          | -          |        |       |
| CGF GESTION                     | CGF BOURSE                         | FCP ACTIONS PHARMACIE          | D                          | 10 000               | 1 271,89           | 29/05/2026 | 1 278,11      | 01/06/2026 | 25/07/14   | 27,81%     | 0,49%      |        |       |
|                                 |                                    | FCP SALAM CI                   | D                          | 10 000               | 1 235,42           | 29/05/2026 | 1 239,34      | 01/06/2026 | 01/03/17   | 23,93%     | 0,32%      |        |       |
|                                 |                                    | FCP AL BARAKA 2                | D                          | 10 000               | 1 338,44           | 29/05/2026 | 1 340,40      | 01/06/2026 | 25/01/18   | 34,04%     | 0,15%      |        |       |
|                                 |                                    | FCP ASSUR SENEGAL              | D                          | 1000000              | 1 706 433,26       | 29/05/2026 | 1 714 135,83  | 01/06/2026 | 06/07/14   | 71,41%     | 0,45%      |        |       |
|                                 |                                    | FCP AVANTAGE AKWABA            | D                          | 10 000               | 1 949,99           | 29/05/2026 | 1 952,49      | 01/06/2026 | 29/03/13   | 95,25%     | 0,13%      |        |       |
|                                 |                                    | FCP PLACEMENT CROISSANCE       | A                          | 10 000               | 2 163,16           | 29/05/2026 | 2 169,20      | 01/06/2026 | 29/03/13   | 116,92%    | 0,28%      |        |       |
|                                 |                                    | FCP POSTEFINANCES HORIZON      | D                          | 10 000               | 2 755,70           | 29/05/2026 | 2 765,33      | 01/06/2026 | 27/06/09   | 176,53%    | 0,35%      |        |       |
|                                 |                                    | FCP PLACEMENT QUIETUDE         | O                          | 10 000               | 1 811,34           | 29/05/2026 | 1 812,56      | 01/06/2026 | 29/03/13   | 81,26%     | 0,07%      |        |       |
|                                 |                                    | FCP LIQUIDITE-OPTIMUM          | D                          | 10000                | 14 406,82          | 29/05/2026 | 14 423,21     | 01/06/2026 | 01/10/17   | 44,23%     | 0,11%      |        |       |
|                                 |                                    | FCP BNDE VALEURS               | D                          | 10 000               | 1 517,63           | 29/05/2026 | 1 522,81      | 01/06/2026 | 02/09/16   | 52,28%     | 0,342%     |        |       |
| CORIS ASSET MANAGEMENT          | CORIS BOURSE                       | FCP CORIS ACTIONS              | A                          | 5 000                | 12 040,55          | 03/03/2026 | ND            | ND         | 11/11/2014 | -          | -          |        |       |
|                                 |                                    | FCP ASSURANCES                 | OCT                        | 5 000                | 5 999,32           | 03/03/2026 | ND            | ND         | 22/11/2019 | -          | -          |        |       |
|                                 |                                    | FCP CORIS PERFORMANCE          | D                          | 5 000                | 11 158,53          | 03/03/2026 | ND            | ND         | 11/11/2014 | -          | -          |        |       |
| NSIA AM                         | BOA CI<br>UBA CI<br>NSIA BANQUE CI | NSIA FONDS DIVERSIFIE          | D                          | 5 000                | 7 826,15           | 29/05/2026 | 7 847,69      | 01/06/2026 | 03/12/2018 | 56,95%     | 0,28%      |        |       |
|                                 |                                    | AUREOR OPPORTUNITES            | A                          | 5 000                | 10 959,77          | 29/05/2026 | 11 174,08     | 01/06/2026 | 08/03/2019 | 123,48%    | 1,96%      |        |       |
|                                 |                                    | AUREOR SECURITE                | OMLT                       | 5 000                | 6 734,25           | 29/05/2026 | 6 739,92      | 01/06/2026 | 03/09/2021 | 34,80%     | 0,08%      |        |       |
|                                 |                                    | NSIA ASSURANCES OPTIMUM        | D                          | 1 000 000            | 1 474 773,92       | 29/05/2026 | 1 480 668,16  | 01/06/2026 | 30/09/2021 | 48,07%     | 0,40%      |        |       |
|                                 |                                    | AUREOR MONETARIS               | M                          | 5 000                | 6 031,92           | 29/05/2026 | 6 032,68      | 01/06/2026 | 24/04/2024 | 20,65%     | 0,01%      |        |       |
|                                 |                                    | TAWFIR HALAL                   | D                          | 5 000                | 6 444,79           | 29/05/2026 | 6 451,95      | 01/06/2026 | 17/07/2024 | 29,04%     | 0,11%      |        |       |
|                                 |                                    | AUREOR SECURITE II             | OMLT                       | 5 000                | 6 121,30           | 29/05/2026 | 6 124,76      | 01/06/2026 | 17/10/2024 | 22,50%     | 0,06%      |        |       |
|                                 |                                    | AUREOR OBLIGATIONS SOUVERAINES | OMLT                       | 10 000               | 11 206,95          | 29/05/2026 | 11 208,14     | 01/06/2026 | 03/03/2025 | 12,08%     | 0,01%      |        |       |
|                                 |                                    | OBLIGATIONS PREMIUM            | OMLT                       | 5 000                | 5 769,65           | 29/05/2026 | 5 770,05      | 01/06/2026 | 26/02/2025 | 15,40%     | 0,01%      |        |       |
|                                 |                                    | OAM S.A                        | SGI TOGO                   | FCP-1 OPTI PLACEMENT | A                  | 5 000      | 36 951,68     | 28/05/2026 | ND         | ND         | 01/02/2002 | -      | -     |
| FCP-2 OPTI REVENU               | OMLT                               |                                |                            | 5 000                | 9 787,60           | 28/05/2026 | ND            | ND         | 01/02/2002 | -          | -          |        |       |
| FCP-3 OPTI CAPITAL              | D                                  |                                |                            | 5 000                | 26 051,28          | 28/05/2026 | ND            | ND         | 24/01/2003 | -          | -          |        |       |
| SOGESPAR                        | SOGEBOURSE                         | FCP SOGEEVENIR                 | D                          | 500                  | 2 908,00           | 29/05/2026 | 2 917,00      | 01/06/2026 | 01/10/2002 | 483,40%    | 0,31%      |        |       |
|                                 |                                    | FCP SOGDEFI                    | D                          | 4 888                | 6 955,00           | 29/05/2026 | 6 987,00      | 01/06/2026 | 23/12/2014 | 42,94%     | 0,46%      |        |       |
|                                 |                                    | FCP SOGEDYNAMIQUE              | A                          | 4 888                | 7 466,00           | 29/05/2026 | 7 491,00      | 01/06/2026 | 23/12/2014 | 53,25%     | 0,33%      |        |       |
|                                 |                                    | FCP SOGELIQUID                 | M                          | 10 000 000           | 11 530 841,00      | 29/05/2026 | 11 535 851,00 | 01/06/2026 | 16/06/2020 | 15,36%     | 0,04%      |        |       |
|                                 |                                    | FCP SOGEPRIVILEGE              | D                          | 4 888                | 6 723,00           | 29/05/2026 | 6 740,00      | 01/06/2026 | 23/12/2014 | 37,89%     | 0,25%      |        |       |
|                                 |                                    | FCP SOGSECURITE                | OMLT                       | 4 888                | 5 298,00           | 29/05/2026 | 5 300,00      | 01/06/2026 | 23/12/2014 | 8,43%      | 0,04%      |        |       |
|                                 |                                    | FCP SOGVALOR                   | A                          | 1 000                | 7 327,00           | 29/05/2026 | 7 343,00      | 01/06/2026 | 04/06/2002 | 634,30%    | 0,22%      |        |       |
|                                 |                                    | FCP SOAGA EPARGNE ACTIVE       | D                          | 10 000               | 16 063,63          | 28/05/2026 | ND            | ND         | 28/10/2016 | -          | -          |        |       |
|                                 |                                    | SICAV Abdou DIOUF              | D                          | 10 000 000           | 17 959 027,20      | 28/05/2026 | ND            | ND         | 01/12/2003 | -          | -          |        |       |
|                                 |                                    | FCP BOAD CAPITAL RETRAITE      | OMLT                       | 10 000               | 14 945,61          | 28/05/2026 | ND            | ND         | 08/07/2020 | -          | -          |        |       |
| SOAGA-SA                        | SGI-BOA CAPITAL SECURITIES         | FCP SOAGA EPARGNE OBLIGATIONS  | OMLT                       | 5 000                | 6 682,43           | 28/05/2026 | ND            | ND         | 28/04/2021 | -          | -          |        |       |
|                                 |                                    | FCP SOAGA EPARGNE ACTIONS      | A                          | 5 000                | 13 483,76          | 28/05/2026 | ND            | ND         | 11/03/2020 | -          | -          |        |       |
|                                 |                                    | FCP SOAGA EPARGNE SERENITE     | OMLT                       | 10 000               | 17 611,74          | 28/05/2026 | ND            | ND         | 28/10/2016 | -          | -          |        |       |
|                                 |                                    | FCP SOAGA EPARGNE QUIETUDE     | OMLT                       | 5 000                | 6 481,39           | 28/05/2026 | ND            | ND         | 19/06/2023 | -          | -          |        |       |
|                                 |                                    | FCP SOAGA EPARGNE DYNAMIQUE    | A                          | 5 000                | 8 624,78           | 28/05/2026 | ND            | ND         | 19/06/2023 | -          | -          |        |       |
|                                 |                                    | FCP SOAGA TRESORERIE           | M                          | 10 000               | 10 626,30          | 28/05/2026 | ND            | ND         | 30/05/2025 | -          | -          |        |       |
|                                 |                                    | ENKO CAPITAL WEST AFRICA       | EDC Investment Corporation | FCP GOORGOORLU       | OCT                | 1 000      | 1 003,91      | 03/03/2026 | ND         | ND         | 28/02/2025 | -      | -     |
|                                 |                                    |                                |                            | FCP SAPHIR DYNAMIQUE | D                  | 5 000      | 8 134,89      | 29/05/2026 | 8 147,59   | 01/06/2026 | 28/08/2017 | 62,95% | 0,16% |
|                                 |                                    | SAPHIR ASSET MANAGEMENT        | SGI BENIN                  | FCP SAPHIR QUIETUDE  | OMLT               | 5 000      | 6 789,41      | 29/05/2026 | 6 794,39   | 01/06/2026 | 28/08/2017 | 35,89% | 0,07% |
|                                 |                                    | WAFI CAPITAL S.A.              | SGI AGI BENIN              | SICAV WAFI CAPITAL   | D                  | 10 000     | 10 974,62     | 15/10/2025 | ND         | ND         | 05/06/2020 | -      | -     |
| SGO MALI FINANCES               | SGI MALI SA                        | FCP NYESGUI                    | D                          | 10 000               | 17 745,43          | 13/05/2026 | ND            | ND         | 01/07/2018 | -          | -          |        |       |
| HEBDOMADAIRES                   |                                    |                                |                            |                      |                    |            |               |            |            |            |            |        |       |
| BNI GESTION                     | BNI FINANCES                       | FCP INITIATIVES SOLIDARITE     | D                          | 5 000                | 6 444,00           | 15/05/2026 | 6 504,00      | 22/05/2026 | 22/05/2013 | 30,08%     | 0,93%      |        |       |
|                                 |                                    | FCPE SODEFOR                   | D                          | 2 500                | 9 522,00           | 15/05/2026 | 9 953,00      | 22/05/2026 | 18/12/2009 | 298,12%    | 4,53%      |        |       |
| PHOENIX AFRICA ASSET MANAGEMENT | Phoenix Capital Management         | FCP PAM Actions                | A                          | 10 000               | 26 660,00          | 21/05/2026 | 27 177,00     | 28/05/2026 | 13/12/2017 | 171,77%    | 1,94%      |        |       |
|                                 |                                    | FCP PAM Diversifié Equilibré   | D                          | 10 000               | 22 144,00          | 21/05/2026 | 22 392,00     | 28/05/2026 | 13/12/2017 | 123,92%    | 1,12%      |        |       |
|                                 |                                    | FCP PAM Diversifié Obligations | D                          | 10 000               | 18 728,00          | 21/05/2026 | 18 916,00     | 28/05/2026 | 13/12/2017 | 89,16%     | 1,00%      |        |       |
|                                 |                                    | FCP Global Investors           | D                          | 25 000               | 53 459,91          | 30/04/2026 | 53 924,74     | 08/05/2026 | Dec. 2012  | 115,70%    | 0,87%      |        |       |
| BOA ASSET MANAGEMENT            | BOA CAPITAL SECURITIES             | FCP Boa Obligations            | OMLT                       | 10 000               | 13 653,75          | 30/04/2026 | 13 667,85     | 08/05/2026 | Mars. 2017 | 36,68%     | 0,10%      |        |       |
|                                 |                                    | FCP Boa Sécurité               | OMLT                       | 100 000              | 121 643,80         | 28/04/2026 | 121 754,71    | 05/05/2026 | Mai. 2021  | 21,75%     | 0,09%      |        |       |
|                                 |                                    | FCP Boa Actions                | A                          | 10 000               | 24 437,27          | 30/04/2026 | 24 688,40     | 08/05/2026 | Juil. 2017 | 146,88%    | 1,03%      |        |       |
|                                 |                                    | FCP Boa Rendement              | OMLT                       | 25 000 000           | 40 101 687,52      | 30/04/2026 | 40 143 086,37 | 08/05/2026 | Dec. 2017  | 60,57%     | 0,10%      |        |       |
| BRIDGE ASSET MANAGEMENT         | BRIDGE SECURITIES                  | FCP BRIDGE EQUILIBRE           | D                          | 5 000                | 8 842,23           | 08/05/2026 | 8 963,30      | 15/05/2026 | 27/09/2017 | 79,27%     | 1,37%      |        |       |
|                                 |                                    | FCP BRIDGE SECURITIES          | D                          | 5 000                | 9 160,56           | 08/05/2026 | 9 282,58      | 15/05/2026 | 13/03/2018 | 85,65%     | 1,33%      |        |       |
|                                 |                                    | FCP BRIDGE OBLIGATIONS         | OMLT                       | 5 000                | 6 895,52           | 08/05/2026 | 6 903,40      | 15/05/2026 | 01/10/2019 | 38,07%     | 0,11%      |        |       |
| ENKO CAPITAL WEST AFRICA        | EDC Investment Corporation         | FCP ENKO CAPITAL GARANTI       | D                          | 10 000               | 20 907,88          | 25/02/2026 | 20 907,88     | 03/03/2026 | 21/09/2020 | 109,08%    | 0,00%      |        |       |
|                                 |                                    | FCP PATRIMOINE                 | OMLT                       | 10 000               | 13 611,96          | 02/03/2026 | 13 611,96     | 03/03/2026 | 18/10/2020 | 36,12%     | 0,00%      |        |       |
|                                 |                                    | FCP ENKO CAPITAL OBLIGATIONS   | OMLT                       | 10 000               | 12 628,61          | 25/02/2026 | 12 628,61     | 03/03/2026 | 16/03/2021 | 26,29%     | 0,00%      |        |       |
|                                 |                                    | FCP ENKO CAPITAL LIQUIDITE     | OMLT                       | 10 000               | 10 331,22          | 02/03/2026 | 10 331,22     | 03/03/2026 | 18/04/2024 | 3,31%      | 0,00%      |        |       |
| NSIA AM                         | UBA CI                             | EVOLUTIS                       | D                          | 5 000                | 7 645,94           | 22/05/2026 | 7 670,60      | 29/05/2026 | 16/12/2019 | 53,41%     | 0,32%      |        |       |
|                                 |                                    | FCP BAM TRESOR                 | OCT                        | 10 000               | 11 873,18          | 15/05/2026 | 11 880,67     | 21/05/2026 | 21/12/2023 | 18,81%     | 0,06%      |        |       |
| BAOBAB ASSET MANAGEMENT         | FGI                                | FCP BAM WURUS                  | A                          | 10 000               | 17 550,82          | 15/05/2026 | 18 155,45     | 22/05/2026 | 12/04/2024 | 81,55%     | 3,44%      |        |       |
|                                 |                                    | FCP SDE                        | D                          | 1 000                | 2 834,85           | 07/05/2026 | 2 855,16      | 46 156,00  | 14/05/2026 | 183,49%    | 0,72%      |        |       |
| IMPAXIS ASSET MANAGEMENT        | IMPAXIS SECURITIES                 | FCP ORANGE MALI                | D                          | 10 000               | 40 082,20          | 06/05/2026 | 40 198,01     | 13/05/2026 | 03/09/2012 | 301,98%    | 0,29%      |        |       |
|                                 |                                    | FCP IMPACT DIASPORA            | D                          | 1 000                | 1 349,38           | 26/05/2026 | 1 352,52      | 02/06/2026 | 19/03/2019 | 35,25%     | 0,23%      |        |       |