

BRVM COMPOSITE	426,00
Variation Jour	0,11 %
Variation annuelle	23,21 %

BRVM 30	200,18
Variation Jour	0,32 %
Variation annuelle	20,42 %

BRVM PRESTIGE	166,95
Variation Jour	0,52 %
Variation annuelle	15,74 %

Evolution des indices

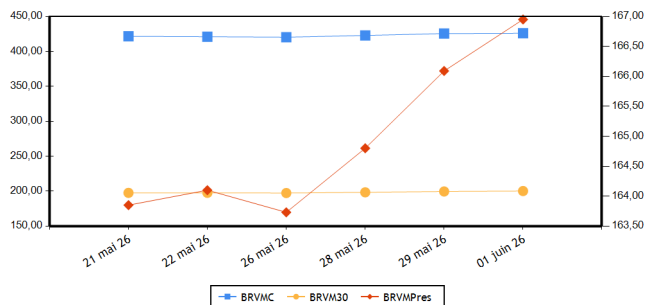

Volumes et valeurs transigés

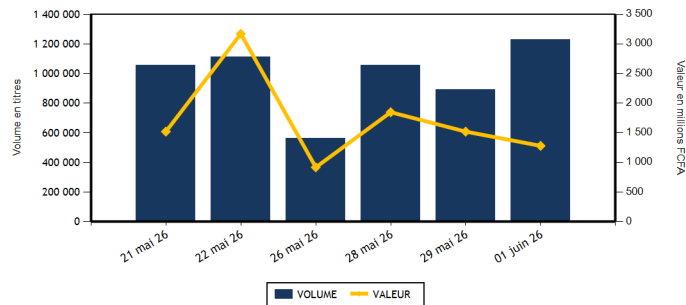

Actions	Niveau	Evol. Jour
Capitalisation boursière (FCFA)(Actions & Droits)	16 422 046 795 140	0,11 %
Volume échangé (Actions & Droits)	1 228 404	38,47 %
Valeur transigée (FCFA) (Actions & Droits)	1 267 838 942	-12,90 %
Nombre de titres transigés	47	0,00 %
Nombre de titres en hausse	18	-18,18 %
Nombre de titres en baisse	17	13,33 %
Nombre de titres inchangés	12	20,00 %

Obligations	Niveau	Evol. Jour
Capitalisation boursière (FCFA)	12 046 226 879 458	0,06 %
Volume échangé	1 240	-81,04 %
Valeur transigée (FCFA)	12 397 463	-80,78 %
Nombre de titres transigés	7	133,33 %
Nombre de titres en hausse	2	
Nombre de titres en baisse		
Nombre de titres inchangés	5	66,67 %

PLUS FORTES HAUSSES

Titres	Cours	Evol. Jour	Evol. annuelle
EVIOSYS PACKAGING SIEM CI (SEMC)	1 545	7,29 %	120,71 %
BERNABE CI (BNBC)	1 700	7,26 %	20,57 %
AFRICA GLOBAL LOGISTICS CI (SDSC)	1 880	3,87 %	24,09 %
SOCIETE IVOIRIENNE DE BANQUE (SIBC)	8 500	3,72 %	47,83 %
SOGB CI (SOGC)	7 490	2,60 %	-5,19 %

PLUS FORTES BAISES

Titres	Cours	Evol. Jour	Evol. annuelle
SETAO CI (STAC)	2 815	-6,17 %	112,45 %
UNILEVER CI (UNLNC)	57 100	-4,44 %	66,84 %
TRACTAFRIC MOTORS CI (PRSC)	4 155	-3,15 %	7,23 %
SOLIBRA CI (SLBC)	38 000	-1,30 %	31,49 %
BANK OF AFRICA BN (BOAB)	8 800	-1,12 %	50,43 %

INDICES PAR COMPARTIMENT

Base = 100 au 02 janvier 2023	Nombre de sociétés	Valeur	Evol. Jour	Evol. annuelle	Volume	Valeur	PER moyen
BRVM-PRESTIGE	12	166,95	0,52 %	15,74 %	31 179	432 398 250	12,30
BRVM-PRINCIPAL (**)	35	299,81	-0,19 %	37,75 %	1 189 718	825 309 437	15,56

(**) PER moyen calculé sans la valeur UNILEVER CI

INDICE TOTAL RETURN

Base = 100 au 02 janvier 2025	Nombre de sociétés	Valeur	Evol. Jour	Evol. annuelle	Volume	Valeur	PER moyen
BRVM - COMPOSITE TOTAL RETURN (**)	47	167,12	0,11 %	25,52 %	1 220 897	1 257 707 687	13,32

(**) PER moyen calculé sans la valeur UNILEVER CI

INDICES SECTORIELS

Base = 100 au 02 janvier 2025	Nombre de sociétés	Valeur	Evol. Jour	Evol. annuelle	Volume	Valeur	PER moyen
BRVM - TELECOMMUNICATIONS	3	104,91	-0,10 %	10,55 %	13 875	228 457 065	10,43
BRVM - CONSOMMATION DISCRETIONNAIRE	7	184,36	-0,17 %	6,55 %	19 897	42 388 605	49,57
BRVM - SERVICES FINANCIERS	16	194,28	0,47 %	33,20 %	1 108 187	679 544 972	13,79
BRVM - CONSOMMATION DE BASE (**)	9	266,29	-0,64 %	23,24 %	15 850	127 071 115	9,30
BRVM - INDUSTRIELS	6	192,59	1,43 %	45,54 %	47 273	118 256 390	15,53
BRVM - ENERGIE	4	144,68	0,02 %	30,45 %	9 847	34 579 545	16,66
BRVM - SERVICES PUBLICS	2	192,10	0,84 %	81,40 %	5 968	27 409 995	17,61

(**) PER moyen calculé sans la valeur UNILEVER CI

Indicateurs	BRVM COMPOSITE
PER moyen du marché (**)	13,32
Taux de rendement moyen du marché	6,35
Taux de rentabilité moyen du marché	7,73
Nombre de sociétés cotées	47
Nombre de lignes obligataires	205
Volume moyen annuel par séance	1 772 265,00
Valeur moyenne annuelle par séance	2 877 390 569,32

(**) PER moyen calculé sans la valeur UNILEVER CI

Indicateurs	BRVM COMPOSITE
Ratio moyen de liquidité	51,14
Ratio moyen de satisfaction	29,18
Ratio moyen de tendance	57,06
Ratio moyen de couverture	175,27
Taux de rotation moyen du marché	0,11
Prime de risque du marché	1,76
Nombre de SGI participantes	35

Définitions

Volume moyen annuel par séance = Volume annuel échangé / nombre de séances
 Valeur moyenne annuelle par séance = Valeur annuelle échangée / nombre de séances
 Ratio moyen de liquidité = Moyenne des ratios de liquidité (Titres échangés / Volume des ordres de vente)
 Ratio moyen de satisfaction = Moyenne des ratios de satisfaction (Titres échangés / Volume des ordres d'achat)
 Ratio moyen de tendance = Moyenne des ratios de tendance (Volume des ordres d'achat / Volume des ordres de vente)
 Ratio moyen de couverture = Moyenne des ratios de couverture (Volume des ordres de vente / Volume des ordres d'achat)

Taux moyen de rotation = moyenne des taux de rotation des actions cotées (volume transigé/capital flottant)
 PER moyen du marché = moyenne des PER des actions cotées ayant un PER positif
 Taux de rendement moyen = moyenne des taux de rendement des actions cotées ayant distribué un dividende
 Taux de rentabilité moyen = moyenne des taux de rentabilité des actions cotées
 Prime de risque du marché = (1 / le PER moyen du marché) - le taux de référence actuel des emprunts d'Etat

BOURSE REGIONALE DES VALEURS MOBILIERES

Siège Social : Abidjan - Côte d'Ivoire, 18 av. Joseph Anoma
 Adresse : 01 BP 3802 Abidjan 01
 Tel : +225 20 31 55 50 / +225 20 32 66 85
 Fax : +225 20 32 66 84
 E-mail : brvm@brvm.org Site web : www.brvm.org

PAYS DE L'UEMOA



MARCHE DES ACTIONS

Code Sect. Act. (*)	Symbole	Titre	Cours Précédent	Cours du jour		Variation jour	Séance de cotation		Cours Référence	Variation de l'année précédente	Dernier dividende payé		Rdt. Net	PER
				Ouv.	Clôt.		Volume	Valeur			Montant net	Date		
COMPARTIMENT PRESTIGE			166,95	points		0,52 %								
CB	N TLC	NESTLE CI	12 800	12 055	12 990	1,48 %	1 316	16 985 410	12 990	21,97 %	721,6	18-août-25	5,56 %	15,56
CB	PALC	PALM CI	7 975	7 975	7 975	0,00 %	833	6 649 050	7 975	-1,54 %	451,45	10-sept.-25	5,66 %	7,95
CB	SPHC	SAPH CI	6 950	7 000	7 100	2,16 %	920	6 648 325	7 100	-10,13 %	323,84	17-juil.-25	4,56 %	7,27
ENE	SMBC	SMB CI	13 350	13 350	13 300	-0,37 %	874	11 678 025	13 300	40,00 %	616	15-sept.-25	4,63 %	7,93
ENE	T TLC	TOTALENERGIES MARKETING CI	2 850	2 885	2 850	0,00 %	4 518	13 042 680	2 850	22,06 %	195,67	3-sept.-25	6,87 %	19,75
ENE	T TLS	TOTALENERGIES MARKETING SN	3 350	3 350	3 365	0,45 %	941	3 181 390	3 365	34,60 %	222,4	11-juil.-25	6,61 %	16,17
FIN	ECOC	ECOBANK COTE D'IVOIRE	16 290	16 250	16 250	-0,25 %	790	12 841 905	16 250	1,56 %	781,44	26-mai-26	4,81 %	14,09
FIN	SGBC	SOCIETE GENERALE COTE D'IVOIRE	37 000	37 000	37 000	0,00 %	2 556	94 608 960	37 000	23,77 %	1645,78	5-août-25	4,45 %	11,36
FIN	SIBC	SOCIETE IVOIRIENNE DE BANQUE	8 195	8 200	8 500	3,72 %	4 556	38 305 440	8 500	47,83 %	330	31-juil.-25	3,88 %	15,29
TEL	ONTBF	ONATEL BF	2 900	2 900	2 900	0,00 %	3 983	11 557 850	2 900	16,70 %	189,53	21-juil.-25	6,54 %	13,58
TEL	ORAC	ORANGE COTE D'IVOIRE	16 000	16 000	16 000	0,00 %	5 151	82 306 340	16 000	12,28 %	660	4-juin-25	4,13 %	14,37
TEL	SNTS	SONATEL SN	28 450	28 400	28 400	-0,18 %	4 741	134 592 875	28 400	8,73 %	1740	26-mai-26	6,13 %	6,87
TOTAL							31 179	432 398 250						

COMPARTIMENT PRINCIPAL			299,81	points		-0,19 %								
CB	SCRC	SUCRIVOIRE	2 775	2 775	2 770	-0,18 %	7 525	20 707 825	2 770	161,32 %	40,5	20-août-21	1,46 %	
CB	SICC	SICOR CI	4 280	4 275	4 270	-0,23 %	5	21 370	4 270	29,39 %	1919	25-sept.-00		133,12
CB	SLBC	SOLIBRA CI	38 500	40 295	38 000	-1,30 %	476	18 427 630	38 000	31,49 %	1073,6	29-juil.-25	2,83 %	13,66
CB	SOGC	SOGB CI	7 300	7 385	7 490	2,60 %	3 273	24 382 570	7 490	-5,19 %	528	15-juil.-25	7,05 %	12,95
CB	STBC	SITAB CI	21 000	21 000	21 300	1,43 %	1 462	30 965 905	21 300	7,68 %	2096	29-août-25	9,84 %	10,58
CB	UNLC	UNILEVER CI	59 750	59 750	57 100	-4,44 %	40	2 283 030	57 100	66,84 %	1233	9-juil.-12		818,90
CD	ABJC	SERVAIR ABIDJAN CI	3 185	3 200	3 210	0,78 %	1 569	5 101 775	3 210	10,69 %	206,2	30-sept.-24	6,42 %	26,32
CD	BNBC	BERNABE CI	1 585	1 700	1 700	7,26 %	5 633	9 567 100	1 700	20,57 %	150	24-juil.-23	8,82 %	504,56
CD	CFAC	CFAO MOTORS CI	1 510	1 510	1 505	-0,33 %	3 042	4 628 920	1 505	5,24 %	7,04	19-août-25	0,47 %	58,16
CD	LNBB	LOTIERIE NATIONALE DU BENIN	3 845	3 850	3 850	0,13 %	2 136	8 206 450	3 850	-10,36 %	275,5	31-juil.-25	7,16 %	16,66
CD	NEIC	NEI-CEDA CI	1 950	1 980	1 990	2,05 %	1 661	3 305 225	1 990	65,83 %	81,78	25-juin-24	4,11 %	12,47
CD	PRSC	TRACTAFRIC MOTORS CI	4 290	4 290	4 155	-3,15 %	477	1 960 110	4 155	7,23 %	182,16	30-sept.-25	4,38 %	17,97
CD	UNXC	UNIWAX CI	1 790	1 790	1 780	-0,56 %	5 379	9 619 025	1 780	27,14 %	60,75	29-juil.-22	3,41 %	
ENE	SHEC	VIVO ENERGY CI	1 915	1 925	1 915	0,00 %	3 514	6 677 450	1 915	32,53 %	75,29	22-oct.-25	3,93 %	20,01
FIN	BICB	BIIC BN	5 250	5 250	5 250	0,00 %	2 757	14 468 640	5 250	5,53 %	254,6	15-sept.-25	4,85 %	9,99
FIN	BICC	BICI CI	28 250	28 950	28 300	0,18 %	2 243	64 979 085	28 300	45,54 %	830,72	23-mai-25	2,94 %	12,92
FIN	BOAB	BANK OF AFRICA BN	8 900	8 900	8 800	-1,12 %	3 519	30 972 445	8 800	50,43 %	585	26-mai-26	6,65 %	17,75
FIN	BOABF	BANK OF AFRICA BF	5 600	5 600	5 585	-0,27 %	3 269	18 299 465	5 585	48,93 %	397	23-avr.-26	7,11 %	12,76
FIN	BOAC	BANK OF AFRICA CI	8 845	8 890	8 995	1,70 %	18 231	162 423 985	8 995	25,28 %	597,53	6-mai-26	6,64 %	11,23
FIN	BOAM	BANK OF AFRICA ML (d)	5 200	5 300	5 245	0,87 %	7 144	37 523 225	4 940	31,13 %	305,04	3-juin-26	5,82 %	12,99
FIN	BOAN	BANK OF AFRICA NG	3 730	3 730	3 700	-0,80 %	6 604	24 533 540	3 700	41,76 %	209,25	3-juin-25	5,66 %	188,04
FIN	BOAS	BANK OF AFRICA SENEGAL	7 545	7 700	7 565	0,27 %	6 425	49 026 890	7 565	44,37 %	450	1-juin-26	5,95 %	12,43
FIN	CBIBF	CORIS BANK INTERNATIONAL	21 560	21 560	21 510	-0,23 %	1 725	37 458 265	21 510	99,54 %	555	7-juil.-25	2,58 %	10,51
FIN	ETIT	ECOBANK TRANS. INCORP. TG	30	30	30	0,00 %	1 039 312	30 997 237	30	30,43 %	,6	8-juin-23	2,02 %	1,57
FIN	NSBC	NSIA BANQUE COTE D'IVOIRE	18 000	17 990	18 000	0,00 %	2 310	41 571 140	18 000	57,27 %	668,15	9-juil.-25	3,71 %	10,94
FIN	ORGT	ORAGROUP TOGO	2 600	2 650	2 630	1,15 %	3 014	7 960 290	2 630	9,58 %	59,52	17-juil.-20	2,26 %	8,44

FIN	SAFC	SAFCA CI	3 595	3 595	3 595	0,00 %	3 732	13 574 460	3 595	8,77 %	23,04	29-juil.-11	41,64
IND	CABC	SICABLE CI	3 500	3 500	3 465	-1,00 %	1 396	4 881 420	3 465	46,82 %	152,02	1-juin-26	4,39 % 14,25
IND	FTSC	FILTISAC CI	2 340	2 340	2 340	0,00 %	4 061	9 532 910	2 340	5,41 %	1726,56	30-sept.-25	73,78 % 1,77
IND	SDSC	AFRICA GLOBAL LOGISTICS CI	1 810	1 845	1 880	3,87 %	7 636	14 153 205	1 880	24,09 %	92	29-août-25	4,89 % 4,86
IND	SEMC	EVIOSYS PACKAGING SIEM CI	1 440	1 440	1 545	7,29 %	5 852	8 667 165	1 545	120,71 %	14	28-déc.-21	0,91 % 38,45
IND	SIVC	ERIUM CI (Ex AIR LIQUIDE CI)	2 875	2 875	2 860	-0,52 %	1 696	4 767 920	2 860	81,01 %	63	29-sept.-17	66,27
IND	STAC	SETAO CI	3 000	3 100	2 815	-6,17 %	26 632	76 253 770	2 815	112,45 %	66,15	18-juil.-22	2,35 %
SPU	CIEC	CIE CI	4 150	4 150	4 200	1,20 %	5 588	23 220 395	4 200	77,97 %	158,4	31-juil.-25	3,77 % 17,92
SPU	SDCC	SODE CI	11 025	11 025	11 025	0,00 %	380	4 189 600	11 025	90,09 %	352	30-sept.-25	3,19 % 16,87
TOTAL							1 189 718	825 309 437					

TOTAL												
TOTAL - MARCHE DES ACTIONS							1 220 897	1 257 707 687				
Secteurs d'activités (*) : TEL : BRVM-TELECOMMUNICATIONS ; FIN : BRVM - SERVICES FINANCIERS ; CD : BRVM - CONSOMMATION DISCRETIONNAIRE ; CB : BRVM - CONSOMMATION DE BASE ; IND : BRVM - INDUSTRIELS ; ENE : BRVM - ENERGIE ; SPU : BRVM - SERVICES PUBLICS												

MARCHE DES DROITS

Symbole	Titre	Cours Précédent	Cours du jour		Variation jour	Séance de cotation		Cours Référence	Variation depuis l'origine	Parité	Période de négociation	
			Ouv.	Clôt.		Volume	Valeur				Début	fin
SAFC.DS1	SAFCA CI Droit préférentiel de souscription 1	1 390	1 355	1 385	-0,36 %	7 507	10 131 255	1 385		6/13	27-avr.-26	9-juin-26
TOTAL						7 507	10 131 255					
TOTAL - MARCHE DES DROITS						7 507	10 131 255					

Légende:
 (d) Ex-dividende (V) Variation par rapport au cours de référence
 Cours du jour: Ouv.: Ouverture Clôt.: Clôture Moy.: Moyen
 Mentions : NC: Non Coté Ex-c: Ex-coupon Ex-d: Ex-droit SP: Suspendu Val-T: Valeur Théorique
 PER = Cours / BNPA selon les données disponibles Rdt. Net: Rendement net (DNPA / Cours)
 Comp.: 1 - Premier Compartiment 2 - Second Compartiment 3 - Compartiment de croissance
 Ratio de liquidité = Titres échangés / Volume des ordres de vente
 : Progression de l'indice sectoriel : Stabilité de l'indice sectoriel : Recul de l'indice sectoriel

MARCHE DES OBLIGATIONS
1. OBLIGATIONS CLASSIQUES

Symbole	Titre	Valeur nominale	Cours Précédent	Cours du jour	Cours Référence	Séance de cotation		Coupon couru	Coupon d'intérêt		Type Amort	
						Volume	Valeur		Période	Montant net		Eché.
OBLIGATIONS SOUVERAINES												
EOM.010	ETAT DU MALI 6,20 % 2022-2029	10 000	10 000	NC	10 000			295,56	A	620,00	9-déc.-26	ACD
EOM.011	ETAT DU MALI 6,40 % 2023-2030	10 000	10 000	NC	10 000			96,44	A	640,00	7-avr.-27	ACD
EOM.012	ETAT DU MALI 6,50 % 2023-2030	10 000	9 800	NC	9 800			548,49	A	650,00	28-juil.-26	ACD
EOM.013	ETAT DU MALI 6,50 % 2024-2034	10 000	10 000	NC	10 000			101,51	A	650,00	5-avr.-27	ACD
EOM.014	ETAT DU MALI 3,00 % 2024-2031	10 000	10 000	NC	10 000			249,86	A	300,00	1-août-26	ACD
EOM.015	ETAT DU MALI 6,55 % 2024-2031	10 000	10 000	NC	10 000			394,79	A	655,00	24-oct.-26	ACD
EOM.016	ETAT DU MALI 6,35 % 2024-2029	10 000	10 000	NC	10 000			382,74	A	635,00	24-oct.-26	ACD
EOM.017	ETAT DU MALI 6,55% 2025-2032	10 000	10 000	NC	10 000			116,64	A	655,00	28-mars-27	ACD
EOM.018	ETAT DU MALI 6,35% 2025-2030	10 000	10 000	NC	10 000			113,08	A	635,00	28-mars-27	ACD
EOM.019	ETAT DU MALI 6,55% 2025-2032	10 000	10 000	NC	10 000			520,41	A	655,00	15-août-26	ACD
EOM.020	ETAT DU MALI 6,35% 2025-2030	10 000	10 000	NC	10 000			504,52	A	635,00	15-août-26	ACD
EOM.021	ETAT DU MALI 6,55% 2026-2036	10 000	10 000	NC	10 000			156,12	A	655,00	6-mars-27	ACD
EOM.022	ETAT DU MALI 6,35% 2026-2033	10 000	10 000	NC	10 000			151,36	A	635,00	6-mars-27	ACD
EOM.04	ETAT DU MALI 6,50% 2019-2027	4 000	4 620	NC	4 620			230,79	A	260,00	12-juil.-26	AC
EOM.05	ETAT DU MALI 6,50% 2020-2028	4 000	3 933	NC	3 933.20			47,01	A	260,00	27-mars-27	ACD
EOM.06	ETAT DU MALI 6,50% 2020-2027	4 000	4 000	NC	4 000			130,00	A	260,00	30-nov.-26	AC
EOM.07	ETAT DU MALI 6,50% 2021-2031	6 250	6 250	NC	6 250			51,20	A	406,25	16-avr.-27	AC
EOM.08	ETAT DU MALI 6,20 % 2022-2032	10 000	10 000	NC	10 000			453,53	A	620,00	7-sept.-26	ACD
EOM.09	ETAT DU MALI 6,30% 2022-2032	10 000	9 795	NC	9 795			300,33	A	630,00	9-déc.-26	ACD
EOS.010	ETAT DU SENEGAL 6,15 % 2023-2030	10 000	10 000	NC	10 000			106,96	S	307,50	29-sept.-26	ACD
EOS.011	ETAT DU SENEGAL 6,35 % 2023-2033	10 000	10 000	NC	10 000			110,43	S	317,50	29-sept.-26	ACD
EOS.012	ETAT DU SENEGAL 6,15 % 2023-2028	10 000	9 700	NC	9 700			181,78	S	307,50	14-août-26	ACD
EOS.013	ETAT DU SENEGAL 6,30 % 2023-2030	10 000	9 999	NC	9 999			186,22	S	315,00	14-août-26	ACD
EOS.014	ETAT DU SENEGAL 6,50 % 2023-2033	10 000	10 000	NC	10 000			192,13	S	325,00	14-août-26	ACD
EOS.015	ETAT DU SENEGAL 6,25 % 2024-2029	10 000	10 000	NC	10 000			193,37	S	312,50	9-août-26	ACD
EOS.016	ETAT DU SENEGAL 6,45 % 2024-2031	10 000	10 000	10 000	10 000	30	300 000	199,56	S	322,50	9-août-26	ACD
EOS.017	ETAT DU SENEGAL 6,65 % 2024-2034	10 000	10 000	NC	10 000			205,75	S	332,50	9-août-26	ACD
EOS.018	ETAT DU SENEGAL 6,40 % 2025-20	10 000	9 950	NC	9 950			80,44	S	320,00	16-oct.-26	IF
EOS.019	ETAT DU SENEGAL 6,60 % 2025-2030	10 000	10 000	NC	10 000			82,95	S	330,00	16-oct.-26	ACD
EOS.020	ETAT DU SENEGAL 6,75 % 2025-20	10 000	9 700	NC	9 700			84,84	S	337,50	16-oct.-26	ACD
EOS.021	ETAT DU SENEGAL 6,95 % 2025-20	10 000	10 000	NC	10 000			87,35	S	347,50	16-oct.-26	ACD
EOS.022	ETAT DU SENEGAL 6,40% 2025-202	10 000	9 800	NC	9 800			78,90	S	320,88	17-oct.-26	IF
EOS.023	ETAT DU SENEGAL 6,60% 2025-203	10 000	10 000	NC	10 000			81,37	S	330,90	17-oct.-26	ACD
EOS.024	ETAT DU SENEGAL 6,75% 2025-2032	10 000	10 000	NC	10 000			83,22	S	338,42	17-oct.-26	ACD
EOS.025	ETAT DU SENEGAL 6,95% 2025-2035	10 000	9 500	NC	9 500			85,68	S	348,45	17-oct.-26	ACD
EOS.026	ETAT DU SENEGAL 6,40% 2025-2028	10 000	9 950	NC	9 950			249,28	S	320,00	11-juil.-26	IF
EOS.027	ETAT DU SENEGAL 6,60% 2025-2030	10 000	9 950	NC	9 950			257,07	S	330,00	11-juil.-26	ACD
EOS.028	ETAT DU SENEGAL 6,75% 2025-2032	10 000	9 800	NC	9 800			262,91	S	337,50	11-juil.-26	ACD
EOS.029	ETAT DU SENEGAL 6,95% 2025-2035	10 000	9 900	10 000	10 000	31	310 000	270,70	S	347,50	11-juil.-26	ACD
EOS.08	ETAT DU SENEGAL 5,95% 2022-2034	10 000	10 000	NC	10 000			219,12	A	595,00	29-déc.-26	ACD
EOS.09	ETAT DU SENEGAL 6,00 % 2023-20	10 000	9 800	NC	9 800			104,35	S	300,00	29-sept.-26	ACD
TPBF.010	TPBF 6,50% 2020 - 2028	3 333	3 333	NC	3 333.36			42,98	S	108,33	20-sept.-26	ACD
TPBF.011	TPBF 6,50 % 2020-2028	4 169	4 127	NC	4 126.89			107,04	S	135,49	9-juil.-26	ACD
TPBF.012	TPBF 6,50% 2021-2031	10 000	9 990	NC	9 990			120,11	S	325,00	25-sept.-26	ACD
TPBF.013	TPBF 6,50 % 2021 - 2031	10 000	9 600	NC	9 600			262,15	S	325,00	6-juil.-26	ACD
TPBF.014	TPBF 6,30% 2022-2034	10 000	9 799	NC	9 799			157,50	S	315,00	1-sept.-26	ACD
TPBF.015	ETAT DU BURKINA 6,30 % 2022-2	10 000	10 000	NC	10 000			29,10	S	315,00	15-nov.-26	ACD
TPBF.016	ETAT DU BURKINA 6% 2023-2028	10 000	10 000	NC	10 000			235,36	S	300,00	10-juil.-26	ACD
TPBF.017	TPBF 6,30 % 2023-2030	10 000	10 000	NC	10 000			86,07	S	315,00	12-oct.-26	ACD
TPBF.018	TPBF 6,50% 2023-2033	10 000	9 950	NC	9 950			88,80	S	325,00	12-oct.-26	ACD
TPBF.019	ETAT DU BURKINA 6,30% 2024-2029	10 000	10 000	NC	10 000			44,51	S	315,00	6-nov.-26	ACD
TPBF.020	ETAT DU BURKINA 6,55% 2024-2031	10 000	10 000	NC	10 000			46,28	S	327,50	6-nov.-26	ACD
TPBF.021	ETAT DU BURKINA 6,50% 2024-2029	10 000	10 000	NC	10 000			7,07	S	325,00	28-nov.-26	ACD
TPBF.022	ETAT DU BURKINA 6,80% 2024-2032	10 000	10 000	NC	10 000			7,39	S	340,00	28-nov.-26	ACD

TPBF.O23	ETAT DU BURKINA 6,60% 2025-2030	10 000	10 300	NC	10 300	68,52	S	330,00	24-oct.-26	ACD
TPBF.O24	ETAT DU BURKINA 6,80% 2025-2032	10 000	9 995	NC	9 995	70,60	S	340,00	24-oct.-26	ACD
TPBF.O25	ETAT DU BURKINA 7% 2025-2035	10 000	10 000	NC	10 000	72,68	S	350,00	24-oct.-26	ACD
TPBF.O4	TPBF 6,50% 2017-2027	10 000	10 340	NC	10 340	215,48	S	322,33	31-juil.-26	ACD
TPBF.O8	TPBF 6,50% 2019-2027	10 000	9 650	NC	9 650	46,30	S	327,67	6-nov.-26	ACD
TPBF.O9	TPBF 6,50% 2019 - 2027	10 000	11 499	NC	11 499	95,90	S	325,00	8-oct.-26	ACD
TPBJ.O10	TPBJ 6,15% 2025-2035	10 000	10 000	NC	10 000	325,19	A	615,00	20-nov.-26	ACD
TPBJ.O3	TPBJ 6,50% 2020-2028	10 000	10 000	NC	10 000	498,63	A	650,00	25-août-26	AC
TPBJ.O4	TPBJ 5,50 % 2022-2037	10 000	10 000	NC	10 000	138,63	A	550,00	1-mars-27	AC
TPBJ.O5	TPBJ 5,85 % 2022-2042	10 000	10 000	NC	10 000	147,45	A	585,00	1-mars-27	ACD
TPBJ.O6	TPBJ 5,75% 2022-2037	10 000	10 000	NC	10 000	485,21	A	575,00	28-juil.-26	ACD
TPBJ.O7	TPBJ 5,70% 2023-2030	10 000	10 000	NC	10 000	124,93	A	570,00	13-mars-27	AC
TPBJ.O8	TPBJ 6,20% 2023-2038	10 000	10 000	NC	10 000	135,89	A	620,00	13-mars-27	AC
TPBJ.O9	TPBJ 6,00% 2025-2032	10 000	9 980	NC	9 980	317,26	A	600,00	20-nov.-26	ACD
TPCI.O100	TPCI 5,85% 2025-2032	10 000	10 000	NC	10 000	264,45	A	585,00	18-déc.-26	ACD
TPCI.O21	TPCI 6% 2016-2028	10 000	10 000	NC	10 000	88,77	A	600,00	8-avr.-27	ACD
TPCI.O22	TPCI 5,90% 2016 - 2026	10 000	10 000	NC	10 000	567,37	A	590,00	15-juin-26	ACD
TPCI.O23	TPCI 5,90% 2016-2026	10 000	10 000	NC	10 000	316,82	A	590,00	17-nov.-26	ACD
TPCI.O24	TPCI 6,25% 2017-2029	10 000	9 700	NC	9 700	105,87	S	312,50	30-sept.-26	ACD
TPCI.O28	TPCI 6% 2018 - 2026	10 000	9 200	NC	9 200	499,73	A	600,00	1-août-26	ACD
TPCI.O29	TPCI 6% 2018-2026	10 000	10 000	NC	10 000	741,76	A	600,00	19-avr.-26	ACD
TPCI.O31	TPCI 5,75% 2019 - 2026	10 000	10 230	NC	10 230	545,07	A	575,00	20-juin-26	ACD
TPCI.O32	TPCI 2,23% 2019-2026	10 000		NC		211,39	A	223,00	20-juin-26	ACD
TPCI.O34	TPCI 6% 2019-2029	3 750	3 675	NC	3 675	45,00	A	225,00	20-mars-27	ACD
TPCI.O35	TPCI 5,75% 2019 -2026	10 000	10 000	NC	10 000	511,99	A	575,00	11-juil.-26	ACD
TPCI.O36	TPCI 5,75% 2019- 2026	10 000	10 000	NC	10 000	447,40	A	575,00	21-août-26	ACD
TPCI.O37	TPCI 5,80% 2019-2026	2 000	2 011	NC	2 011	56,89	A	116,00	4-déc.-26	ACD
TPCI.O38	TPCI 5,75% 2019-2026	2 000	1 990	NC	1 990	56,40	A	115,00	4-déc.-26	ACD
TPCI.O39	TPCI 5,75% 2019 - 2026	2 000	2 000	NC	2 000	71,52	A	115,00	17-oct.-26	ACD
TPCI.O40	TPCI 5,75% 2019-2026	2 000	2 000	NC	2 000	44,74	A	115,00	10-janv.-27	ACD
TPCI.O41	TPCI 5,80% 2020-2027	10 000	10 000	NC	10 000	147,78	A	580,00	28-févr.-27	ACD
TPCI.O42	TPCI 5,90% 2020-2030	10 000	10 000	NC	10 000	150,33	A	590,00	28-févr.-27	ACD
TPCI.O43	TPCI 5,90% 2020 - 2030	10 000	10 000	NC	10 000	63,04	A	590,00	23-avr.-27	ACD
TPCI.O44	TPCI 5,80% 2020 - 2027	10 000	9 800	NC	9 800	61,97	A	580,00	23-avr.-27	ACD
TPCI.O45	TPCI 5,80% 2020 -2027	4 000	4 000	NC	4 000	222,47	A	232,00	16-juin-26	ACD
TPCI.O46	TPCI 5,90% 2020 - 2030	6 250	6 375	NC	6 375	353,60	A	368,75	16-juin-26	ACD
TPCI.O47	TPCI 5,80% 2020 - 2027	4 000	4 100	NC	4 100	222,47	A	232,00	16-juin-26	ACD
TPCI.O48	TPCI 5,80% 2020- 2027	4 000	4 039	NC	4 039.20	195,13	A	232,00	29-juil.-26	ACD
TPCI.O49	TPCI 5,90% 2020- 2030	6 250	6 303	NC	6 303.13	310,15	A	368,75	29-juil.-26	ACD
TPCI.O50	TPCI 5,90% 2020-2030	6 250	6 250	NC	6 250	279,85	A	368,75	28-août-26	ACD
TPCI.O51	TPCI 5,80 % 2020-2027	4 000	4 000	NC	4 000	153,82	A	232,00	2-oct.-26	ACD
TPCI.O52	TPCI 5,90 % 2020 -2030	6 250	6 250	NC	6 250	244,49	A	368,75	2-oct.-26	ACD
TPCI.O53	TPCI 5,80% 2020-2027	4 000	4 240	NC	4 240	137,29	A	232,00	28-oct.-26	ACD
TPCI.O54	TPCI 5,90% 2020-2030	6 250	6 250	NC	6 250	218,22	A	368,75	28-oct.-26	ACD
TPCI.O55	TPCI 5,80% 2020 -2027	4 000	4 000	NC	4 000	100,43	A	232,00	25-déc.-26	ACD
TPCI.O56	TPCI 5,90% 2020- 2030	6 250	7 726	NC	7 726.25	159,62	A	368,75	25-déc.-26	ACD
TPCI.O57	TPCI 5,80% 2020-2027	4 000	3 880	NC	3 880	122,67	A	232,00	20-nov.-26	ACD
TPCI.O58	TPCI 5,80% 2021-2028	4 000	4 000	NC	4 000	53,39	A	232,00	9-mars-27	ACD
TPCI.O59	TPCI 5,90% 2021-2031	6 250	6 469	NC	6 468.75	84,86	A	368,75	9-mars-27	ACD
TPCI.O60	TPCI 5,80% 2021-2028	10 000	10 000	NC	10 000	30,19	A	580,00	13-mai-27	ACD
TPCI.O61	TPCI 5,90% 2021-2031	10 000	10 000	NC	10 000	30,71	A	590,00	13-mai-27	ACD
TPCI.O62	TPCI 5,80 % 2021 -2028	6 000	6 000	NC	6 000	320,35	A	348,00	30-juin-26	ACD
TPCI.O63	TPCI 5,90% 2021 -2031	7 500	7 500	NC	7 500	407,34	A	442,50	30-juin-26	ACD
TPCI.O64	TPCI 5,80 % 2021 - 2028	6 000	5 969	NC	5 968.80	275,54	A	348,00	16-août-26	ACD
TPCI.O65	TPCI 5,90 % 2021-2031	7 500	7 500	NC	7 500	295,81	A	442,50	30-sept.-26	ACD
TPCI.O66	TPCI 5,90% 2021-2031	7 500	7 300	NC	7 299.75	252,16	A	442,50	5-nov.-26	ACD
TPCI.O67	TPCI 5,90 % 2021-2036	10 000	10 000	NC	10 000	269,95	A	590,00	16-déc.-26	ACD
TPCI.O68	TPCI 5,90 % 2022-2037	10 000	10 000	NC	10 000	193,97	A	590,00	1-févr.-27	ACD
TPCI.O69	TPCI 5,75 % 2022-2037	10 000	10 000	NC	10 000	111,85	A	575,00	22-mars-27	ACD
TPCI.O70	TPCI 5,75 % 2022-2037	10 000	10 000	NC	10 000	51,99	A	575,00	29-avr.-27	ACD
TPCI.O71	TPCI 5,65% 2022-2032	10 000	10 000	NC	10 000	543,33	A	565,00	15-juin-26	ACD
TPCI.O72	TPCI 5,65% 2022-2029	8 000	8 000	NC	8 000	380,18	A	452,00	29-juil.-26	ACD
TPCI.O73	TPCI 5,75% 2022-2032	8 750	8 750	NC	8 750	423,18	A	503,13	29-juil.-26	ACD
TPCI.O74	TPCI 5,85% 2022-2042	8 947	8 947	NC	8 947.37	440,25	A	523,42	29-juil.-26	ACD
TPCI.O75	TPCI 5,65% 2022-2029	10 000	10 700	NC	10 700	366,86	A	565,00	7-oct.-26	ACD
TPCI.O76	TPCI 5,75% 2022-2032	10 000	10 500	NC	10 500	373,36	A	575,00	7-oct.-26	ACD

TPCI.077	TPCI (TAUX DE BASE + SPREAD) % 2022-2029	10 000	10 000	NC	10 000			34,07	T	149,25	11-août-26	ACD
TPCI.078	TPCI 5,65% 2022-2029	10 000	10 000	NC	10 000			263,15	A	565,00	13-déc.-26	ACD
TPCI.079	TPCI 5,75% 2023-2030	8 000	8 600	NC	8 600			117,21	A	460,00	28-févr.-27	ACD
TPCI.080	TPCI 6% 2023-2030	10 000	10 000	NC	10 000			24,66	A	600,00	17-mai-27	ACD
TPCI.081	TPCI 5,90% 2023-2028	10 000	10 500	NC	10 500			493,01	A	590,00	31-juil.-26	ACD
TPCI.082	TPCI 6,00% 2023-2030	10 000	10 000	NC	10 000			501,37	A	600,00	31-juil.-26	ACD
TPCI.083	TPCI 5,90 % 2023-2028	10 000	9 900	NC	9 900			375,01	A	590,00	12-oct.-26	ACD
TPCI.084	TPCI 6,00 % 2023-2030	10 000	10 000	NC	10 000			381,37	A	600,00	12-oct.-26	ACD
TPCI.085	TPCI 5,90 % 2023 - 2028	10 000	10 000	NC	10 000			273,18	A	590,00	14-déc.-26	ACD
TPCI.086	TPCI 6,00 % 2023 - 2030	10 000	10 000	NC	10 000			277,81	A	600,00	14-déc.-26	ACD
TPCI.087	TPCI 5,90% 2024-2029	10 000	9 700	NC	9 700			109,92	A	590,00	25-mars-27	ACD
TPCI.088	TPCI 6,00% 2024-2031	10 000	10 000	NC	10 000			111,78	A	600,00	25-mars-27	ACD
TPCI.089	TPCI 5,90% 2024-2029	10 000	12 100	NC	12 100			512,41	A	590,00	19-juil.-26	ACD
TPCI.090	TPCI 6,00% 2024-2031	10 000	10 000	NC	10 000			521,10	A	600,00	19-juil.-26	ACD
TPCI.091	TPCI 5,90% 2024-2029	10 000	10 000	NC	10 000			450,99	A	590,00	26-août-26	ACD
TPCI.092	TPCI 6,00% 2024-2031	10 000	9 900	NC	9 900			458,63	A	600,00	26-août-26	ACD
TPCI.093	TPCI 5,90% 2024-2029	10 000	9 700	NC	9 700			313,59	A	590,00	19-nov.-26	ACD
TPCI.094	TPCI 6,00% 2024-2031	10 000	9 800	NC	9 800			318,90	A	600,00	19-nov.-26	ACD
TPCI.095	TPCI 5,90% 2025-2030	10 000	10 000	NC	10 000			140,63	A	590,00	6-mars-27	ACD
TPCI.096	TPCI 6,00% 2025-2032	10 000	10 000	NC	10 000			143,01	A	600,00	6-mars-27	ACD
TPCI.097	TPCI 5,90% 2025-2030	10 000	10 000	NC	10 000			484,93	A	590,00	5-août-26	ACD
TPCI.098	TPCI 6,00% 2025-2032	10 000	10 000	NC	10 000			493,15	A	600,00	5-août-26	ACD
TPCI.099	TPCI 5,60% 2025-2030	10 000	10 000	NC	10 000			253,15	A	560,00	18-déc.-26	ACD
TPNE.010	TRESOR PUBLIC DU NIGER 6,60 % 2025-2030	10 000	10 000	NC	10 000			180,82	A	660,00	21-févr.-27	ACD
TPNE.02	TRESOR PUBLIC DU NIGER 6,50% 2019 - 2026	10 000	9 900	NC	9 900			541,37	A	650,00	1-août-26	ACD
TPNE.03	TRESOR PUBLIC DU NIGER 6,5% 2020-2027	4 000	3 892	NC	3 892			217,26	A	260,00	31-juil.-26	ACD
TPNE.04	TRESOR PUBLIC DU NIGER 6,30% 2	7 500	7 500	NC	7 500			363,76	A	472,50	24-août-26	ACD
TPNE.05	TPNE 6,15 % 2022-2034	10 000	11 550	NC	11 550			611,63	A	615,00	3-juin-26	ACD
TPNE.06	TRESOR PUBLIC DU NIGER 6,15% 2022 - 2034	9 000	8 955	NC	8 955			256,28	A	553,50	14-déc.-26	ACD
TPNE.07	TRESOR PUBLIC DU NIGER 6,25 % 2023-2028	7 500	7 500	NC	7 500			440,50	A	468,75	23-juin-26	ACD
TPNE.08	TRESOR PUBLIC DU NIGER 6,60% 2025-2030	10 000	10 000	NC	10 000			262,19	A	660,00	7-janv.-27	ACD
TPNE.09	TRESOR PUBLIC DU NIGER 6,90% 2025-2032	10 000		NC				274,11	A	690,00	7-janv.-27	ACD
TPTG.02	TPTG 6% 2022-2037	10 000	10 000	NC	10 000			323,84	A	600,00	16-nov.-26	ACD
TPTG.03	TPTG 6,45% 2025-2030	10 000	10 000	NC	10 000			153,74	A	645,00	6-mars-27	ACD
TPTG.04	TPTG 6,60% 2025-2032	10 000	9 900	NC	9 900			157,32	A	660,00	6-mars-27	ACD
TPTG.05	TPTG 6,50% 2026-2031	10 000	10 000	NC	10 000			217,26	A	650,00	30-janv.-27	ACD
TPTG.06	TPTG 6,70% 2026-2033	10 000	10 000	NC	10 000			223,95	A	670,00	30-janv.-27	ACD
TOTAL						61	610 000					

OBLIGATIONS D'INSTITUTIONS FINANCIÈRES RÉGIONALES ET INTERNATIONALES

BIDC.04	BIDC-EBID 6,10% 2017-2027	2 500	2 500	NC	2 500			146,23	A	152,50	16-juin-26	ACD
BIDC.05	BIDC-EBID 6,40% 2019-2026	10 000	11 500	NC	11 500			247,51	S	320,00	12-juil.-26	ACD
BIDC.06	BIDC-EBID 6,50 % 2021-2028	4 000	4 618	NC	4 618			9,97	S	131,07	18-nov.-26	ACD
BIDC.07	BIDC-EBID 5,90% 2022-2029	7 000	7 000	NC	7 000			196,88	S	205,93	9-juin-26	ACD
CRRH.010	CRRH-UEMOA 6,10% 2022-2037	10 000	10 000	NC	10 000			198,84	S	305,00	3-août-26	AC
CRRH.06	CRRH-UEMOA 5,85% 2016-2026	10 000	10 000	NC	10 000			240,79	S	292,50	3-juil.-26	ACD
CRRH.07	CRRH-UEMOA 5,95% 2017-2029	2 917	2 917	NC	2 917			7,07	S	86,77	17-nov.-26	AC
CRRH.08	CRRH-UEMOA 5,95% 2018-2030	4 167	4 125	NC	4 125			110,34	S	123,96	21-juin-26	AC
CRRH.09	CRRH-UEMOA 6,05% 2018-2033	5 333	5 333	NC	5 333			143,60	S	161,33	21-juin-26	AC
TOTAL												

OBLIGATIONS D'ENTREPRISES

FDINBF.01	FIDELIS FINANCE CAP25 7,00% 2023-2028	6 250	6 250	NC	6 250			13,52	S	207,32	20-nov.-26	ACD
FDINBF.02	FIDELIS FINANCE PME ELAN CROISSANCE UMOA 7% 2025-2030	10 000	10 000	10 000	10 000	71	710 000	222,46	S	347,12	5-août-26	ACD
NRMC.01	NOURMONY HOLDING 7,25% 2024-2029	10 000	10 000	NC	10 000			184,92	S	352,33	26-août-26	ACD
ORGT.02	ORAGROUP SA 7,15% 2021-2028	5 000	5 900	NC	5 900			35,16	S	178,75	26-oct.-26	ACD
PADS.03	PAD 6,60% 2020-2027	3 000	3 000	NC	3 000			23,26	S	99,00	19-oct.-26	ACD
PTRC.01	PETRO IVOIRE 6,80% 2022-2029	10 000	12 500	12 500	12 500	2	25 000	307,57	S	333,20	15-juin-26	ACD
SNTS.02	SONATEL 6,50% 2020-2027	3 000	3 000	NC	3 000			68,30	S	90,90	16-juil.-26	ACD
TOTAL						73	735 000					

TOTAL - OBLIGATIONS CLASSIQUES

134 1 345 000

2. OBLIGATIONS VERTES, SOCIALEMENT RESPONSABLES ET DURABLES (GSS)

Symbole	Titre	Valeur nominale	Cours Précédent	Cours du jour	Cours Référence	Séance de cotation Volume Valeur	Coupon couru	Coupon d'intérêt Période Montant net Eché.	Type Amort
---------	-------	-----------------	-----------------	---------------	-----------------	-------------------------------------	--------------	---	------------

OBLIGATIONS GSS SOUVERAINES

TOTAL

OBLIGATIONS GSS D'INSTITUTIONS FINANCIÈRES RÉGIONALES ET INTERNATIONALES

BIDC.O8	BIDC-EBID GSS BOND 6,50% 2024-2031	10 000	10 000	10 000	10 000	1 000 9 999 993	219,04	S 322,33 29-juil.-26	ACD
CRRH.O11	SOCIAL BOND CRRH-UEMOA 6,00% 2025-2040	10 000	10 000	NC	10 000		294,25	S 299,18 4-juin-26	ACD
TOTAL						1 000 9 999 993			

OBLIGATIONS GSS D'ENTREPRISES

BABS.O1	GSS BAOBAB 6,80% 2024-2029	10 000	10 000	10 000	10 000	67 670 000	66,55	S 320,48 24-oct.-26	ACD
ECOC.O1	GENDER BOND ECOBANK CI 6,50% 2024-2029	10 000	10 000	NC	10 000		141,36	A 637,00 12-mars-27	ACD
TOTAL						67 670 000			

TOTAL - OBLIGATIONS VERTES, SOCIALEMENT RESPONSABLES ET DURABLES

1 067 10 669 993

3. FONDS COMMUNS DE TITRISATION DE CREANCES (FCTC)

Symbole	Titre	Valeur nominale	Cours Précédent	Cours du jour	Cours Référence	Séance de cotation Volume Valeur	Coupon couru	Coupon d'intérêt Période Montant net Eché.	Type Amort
---------	-------	-----------------	-----------------	---------------	-----------------	-------------------------------------	--------------	---	------------

FCTC D'ÉTAT ET D'INSTITUTIONS À PARTICIPATION MAJORITAIRE PUBLIQUE

FEPTC.O1	FCTC EPT 7 % 2023-2030	7 500	7 500	NC	7 500		6,98	T 128,36 27-août-26	ACD
FEPTC.O2	FCTC EPT 7,25 % 2023-2033	9 375	9 375	NC	9 375		9,05	T 166,52 27-août-26	ACD
FEPTC.O3	FCTC EPT 7,50% 2023-2038	9 615		NC			9,60	T 176,68 27-août-26	ACD
FEPTC.O4	FCTC EPT 7,5% 2025-2032	10 000	10 000	NC	10 000		75,95	T 181,88 24-juil.-26	ACD
FEPTC.O5	FCTC EPT 8% 2025-2035	10 000		NC			81,01	T 194,00 24-juil.-26	ACD
FEPTC.O6	FCTC EPT 8,5% 2025-2040	10 000		NC			86,08	T 206,13 24-juil.-26	ACD
TOTAL									

FCTC D'INSTITUTIONS FINANCIÈRES RÉGIONALES ET INTERNATIONALES

FBOAD.O1	FCTC BOAD DOLI-P 6,10% 2023-2030	4 600	4 600	NC	4 600		56,12	S 142,22 21-sept.-26	AC
FBOAD.O2	FCTC BOAD DOLI-P 9,50% 2024-2029	5 500	6 238	NC	6 237.55		17,18	S 263,40 20-nov.-26	AC
TOTAL									

FCTC D'ENTREPRISES

FCAGS.O1	FCTC CROISSANCE AGRICOLE 8% 2025-2032	9 286	9 286	NC	9 286		60,72	S 349,14 31-oct.-26	AC
FCAGS.O2	FCTC CROISSANCE AGRICOLE 9% 2025-2032	9 286	9 286	NC	9 286		68,31	S 392,79 31-oct.-26	AC
FCAS.O1	FCTC CROISSANCE ATLANTIQUE 6,20% 2024-2029	6 844	6 844	NC	6 843.93		61,37	T 99,72 6-juil.-26	AC
FNSBB.O1	FCTC KEUR SAMBA NSIA BANQUE 7% 2025-2030	8 800	8 800	NC	8 800		275,09	S 307,16 20-juin-26	AC
FNSBB.O2	FCTC KEUR SAMBA NSIA BANQUE 9% 2025-2030	8 800	8 800	NC	8 800		353,69	S 394,92 20-juin-26	AC
FNSBC.O2	FCTC KEUR SAMBA NSIA BANQUE CI 7% 2025-2030	8 095	8 095	NC	8 095.24		113,33	T 142,83 20-juin-26	AC
FNSBC.O3	FCTC NSIA BANQUE CI 7,50% 2025-2030	9 444	9 444	NC	9 444.44		44,81	T 171,77 8-août-26	ACD
FNSBC.O4	FCTC ZAKA RMBS NSIA BANQUE CI 7,00% 2025-2036	9 565	9 565	NC	9 565		299,01	S 333,86 20-juin-26	AC
FNSBC.O5	FCTC ZAKA RMBS NSIA BANQUE CI 9,00% 2025-2036	9 565	9 565	NC	9 565		384,44	S 429,25 20-juin-26	AC
FORBC.O1	FCTC KEUR SAMBA ORABANK CI 7% 2025-2030	8 095	8 095	NC	8 095.24		113,33	T 142,83 20-juin-26	AC
FORBT.O1	FCTC ORABANK 7 % 2021-2026	1 667	2 114	NC	2 114.16		20,19	T 28,58 28-juin-26	ACD
FSNBFF.O1	FCTC SONABHY 8,10 % 2025-2031	10 000	10 000	NC	10 000		138,62	S 380,70 26-sept.-26	ACD
FSNLC.O1	FCTC SENELEC SENIOR 8,15 % 2025-2030	9 500	9 500	10 165	10 165	39 382 470	42,43	S 390,31 12-nov.-26	AC
FSNLC.O2	FCTC SENELEC MEZZANINE 10 % 2025-2030	9 500	9 500	NC	9 500		52,05	S 478,90 12-nov.-26	AC
FSNTS.O1	FCTC SONATEL C-1 6,40 % 2023-2	10 000	10 000	NC	10 000		221,03	S 300,80 19-juil.-26	AC
FSNTS.O2	FCTC SONATEL C-2 6,60 % 2023-2	10 000	9 950	NC	9 950		227,94	S 310,20 19-juil.-26	AC
FTIMC.O1	FCTC TEYLIOM IMMO 7 % 2021-2028	3 750	3 750	NC	3 750		59,42	T 64,31 8-juin-26	ACD
TOTAL						39 382 470			

4. SUKUK ET TITRES ASSIMILES

Symbole	Titre	Valeur nominale	Cours Précédent	Cours du jour	Cours Référence	Séance de cotation Volume Valeur	Coupon couru	Coupon d'intérêt Période Montant net Eché.	Type Amort
SUKUK D'ÉTAT ET D'INSTITUTIONS À PARTICIPATION MAJORITAIRE PUBLIQUE									
SUKSN.S2	SUKUK SN 6% 2016-2026	10 000	10 000	NC	10 000		210,00	S 301,67 26-juil.-26	ACD
SUKTG.S1	SUKUK TG 6.5% 2016-2026	10 000	10 300	NC	10 300		213,67	S 371,86 17-août-26	ACD
TOTAL									

SUKUK D'INSTITUTIONS FINANCIÈRES RÉGIONALES ET INTERNATIONALES

TOTAL									
--------------	--	--	--	--	--	--	--	--	--

SUKUK D'ENTREPRISES

TOTAL									
--------------	--	--	--	--	--	--	--	--	--

TOTAL - SUKUK ET TITRES ASSIMILES
5. OBLIGATIONS CONVERTIBLES EN ACTIONS

Symbole	Titre	Valeur nominale	Cours Précédent	Cours du jour	Cours Référence	Séance de cotation Volume Valeur	Coupon couru	Coupon d'intérêt Période Montant net Eché.	Type Amort
SCRC.O1	SUCRIVOIRE SA 8,55 % 2024-2031	10 000	9 900	NC	9 900		106,79	A 829,35 15-avr.-27	ACD
TOTAL									
TOTAL - OBLIGATIONS CONVERTIBLES EN ACTIONS									

TOTAL - MARCHÉ DES OBLIGATIONS						1 240	12 397 463
---------------------------------------	--	--	--	--	--	-------	------------

Légende :
 (##) (*) Ex-Coupon couru (##)Cours de référence amorti / Coupon couru Ex-c (#)Ex-marge de profits
 Cours du jour: Ouv.: Ouverture Clôt.: Clôture Moy.: Moyen
 Type Amort: Type d'Amortissement IF: In Fine AC: Amortissement Constant AD: Amortissement Dégressif ACD: Amortissement Constant Différé
 Période: Périodicité de paiement des coupons A: Annuelle S: Semestrielle T: Trimestrielle
 Eché.: Échéance de paiement des intérêts
 Mentions: NC: Non Coté Ex-c: Ex-coupon ou Ex-droit SP: Suspendu

INFORMATIONS
OPERATIONS EN COURS

Emetteur	Opération
ETAT DU SENEGAL	Première cotation - ETAT DU SENEGAL 6,40 % 2025-2028, ETAT DU SENEGAL 6,60 % 2025-2030, ETAT DU SENEGAL 6,75 % 2025-2032 et ETAT DU SENEGAL 6,95 % 2025-2035 - Première cotation le 10 juin 2026
BANK OF AFRICA SN	Païement de dividendes de 450 F CFA net par action, le 01/06/2026
ORANGE CI	Païement de dividendes de 800 F CFA par action (IRVM applicable de 12 % pour les personnes physiques et 10 % pour les personnes morales), le 08/06/2026
ONATEL BF	Païement de dividendes de 145,3214 F CFA net par action, le 15/06/2026
BANK OF AFRICA ML	Païement de dividendes de 305,04 F CFA net par action, le 03/06/2026
FIDELIS FINANCE	Première cotation - FIDELIS FINANCE - PME ELAN CROISSANCE UMOA 2 - 7 % 2025-2030 (FDFFINBF.O3) - Première cotation le 09 juin 2026
SICABLE	Païement de dividendes de 152,02 F CFA net par action, le 01/06/2026

AVIS

Entité	N°	Nature	Objet
DC/BR	129 - 2026	Païement Intérêts et remboursement	Païement des intérêts semestriels et remboursement partiel du capital - BIDC-EBID 5,90 % 2022-2029
BRVM	150-2026	Offre Publique d'Echange	Offre Publique d'Echange - Etat du Niger
BRVM	151-2026	Première cotation	Première cotation - Emprunts ETAT DU SENEGAL 6,40 % 2025-2028 (EOS.O30), ETAT DU SENEGAL 6,60 % 2025-2030 (EOS.O31), ETAT DU SENEGAL 6,75 % 2025-2032 (EOS.O32) et ETAT DU SENEGAL 6,95 % 2025-2035 (EOS.O33)

COMMUNIQUES

Emetteur	N°	Nature	Objet
TOTALENERGIES MARKETING CI	20260601-1	Etats financiers	Etats financiers approuvés - Exercice 2025 - TOTALENERGIES MARKETING CI
BANK OF AFRICA CI	20260601	Rapport d'activités du 1er trimestre	Rapport d'activités - 1er trimestre 2026 - BOA CI

QUANTITES RESIDUELLES
MARCHE DES ACTIONS

Symbole	Titre	Quantité résiduelle à l'achat	Cours Achat / Vente			Quantité résiduelle à la vente	Cours de Référence
ABJC	SERVAIR ABIDJAN CI	133	3,200	/	3,240	450	3 210
BICB	BIIC BN	2	5,235	/	5,250	27	5 250
BICC	BICI CI	121	28,300	/	29,000	84	28 300
BNBC	BERNABE CI	1 018	Marché	/			1 700
BOAB	BANK OF AFRICA BN	35	8,800	/	8,850	787	8 800
BOABF	BANK OF AFRICA BF	11	5,585	/	5,600	4 578	5 585
BOAC	BANK OF AFRICA CI	1	8,890	/	8,995	188	8 995
BOAM	BANK OF AFRICA ML	403	5,245	/	5,250	267	5 245
BOAN	BANK OF AFRICA NG	336	3,700	/	3,735	1 005	3 700
BOAS	BANK OF AFRICA SENEGAL	23	7,565	/	7,600	94	7 565
CABC	SICABLE CI	5	3,465	/	3,490	223	3 465
CBIBF	CORIS BANK INTERNATIONAL	369	21,500	/	22,380	100	21 510
CFAC	CFAO MOTORS CI	18	1,505	/	1,545	14	1 505
CIEC	CIE CI	371	4,200	/	4,250	300	4 200
ECOC	ECOBANK COTE D'IVOIRE	7	16,210	/	16,250	323	16 250
ETIT	ECOBANK TRANS. INCORP. TG	1 260 989	29	/	30	136 354	30
FTSC	FILTISAC CI	698	2,340	/	2,400	1 340	2 340
LNBB	LOTIERIE NATIONALE DU BENIN	6	3,805	/	3,850	28 399	3 850
NEIC	NEI-CEDA CI	131	1,985	/	1,990	63	1 990
NSBC	NSIA BANQUE COTE D'IVOIRE	90	17,995	/	18,000	747	18 000
N TLC	NESTLE CI	50	12,900	/	12,990	930	12 990
ONTBF	ONATEL BF	2 217	2,890	/	2,900	250	2 900
ORAC	ORANGE COTE D'IVOIRE	429	15,900	/	16,000	1 494	16 000
ORGT	ORAGROUP TOGO	71	2,630	/	2,640	20	2 630
PALC	PALM CI	161	7,970	/	7,975	157	7 975
PRSC	TRACTAFRIC MOTORS CI	5	4,105	/	4,155	228	4 155
SAFC	SAFCA CI	68	3,590	/	3,595	1 258	3 595
SCRC	SUCRIVOIRE	100	2,730	/	2,770	49	2 770
SDCC	SODE CI	20	11,010	/	11,025	152	11 025
SDSC	AFRICA GLOBAL LOGISTICS CI	172	1,875	/	1,880	1	1 880
SEMC	EVIOSYS PACKAGING SIEM CI	3 937	Marché	/			1 545
SGBC	SOCIETE GENERALE COTE D'IVOIRE	2	36,995	/	37,000	601	37 000
SHEC	VIVO ENERGY CI	52	1,910	/	1,915	587	1 915
SIBC	SOCIETE IVOIRIENNE DE BANQUE	942	8,500	/	8,600	6	8 500
SICC	SICOR CI	3	4,270	/	4,275	4	4 270
SIVC	ERIUM CI (Ex AIR LIQUIDE CI)	18	2,855	/	2,860	905	2 860
SLBC	SOLIBRA CI	101	37,600	/	38,000	216	38 000
SMBC	SMB CI	1	13,015	/	13,300	433	13 300
SNTS	SONATEL SN	9	28,380	/	28,400	697	28 400
SOGC	SOGB CI	230	7,450	/	7,490	415	7 490
SPHC	SAPH CI	5	7,100	/	7,200	68	7 100
STAC	SETAO CI	3	2,810	/	2,815	933	2 815
STBC	SITAB CI	10	21,255	/	21,300	900	21 300
TTL C	TOTALENERGIES MARKETING CI	70	2,850	/	2,875	19	2 850
TTL S	TOTALENERGIES MARKETING SN	90	3,360	/	3,365	68	3 365
UNLC	UNILEVER CI	12	57,000	/	59,500	2	57 100
UNXC	UNIWAX CI	494	1,780	/	1,790	100	1 780

QUANTITES RESIDUELLES

MARCHE DES DROITS

Symbole	Titre	Quantité résiduelle à l'achat	Cours Achat / Vente	Quantité résiduelle à la vente	Cours de Référence
SAFC.DS1	SAFCA CI Droit préférentiel de souscription 1	130	1,305 / 1,385	279	1 385

QUANTITES RESIDUELLES
MARCHE DES OBLIGATIONS

Symbole	Titre	Quantité résiduelle à l'achat	Cours Achat / Vente	Quantité résiduelle à la vente	Cours de Référence
FBOAD.O1	FCTC BOAD DOLI-P 6,10% 2023-2030		/ 4,600	62	4 600
FBOAD.O2	FCTC BOAD DOLI-P 9,50% 2024-2029		/		6 238
FCAGS.O1	FCTC CROISSANCE AGRICOLE 8% 2025-2032		/		9 286
FCAGS.O2	FCTC CROISSANCE AGRICOLE 9% 2025-2032		/		9 286
FCAS.O1	FCTC CROISSANCE ATLANTIQUE 6,20% 2024-2029		/		6 844
FEPTC.O1	FCTC EPT 7 % 2023-2030		/ 7,350	1	7 500
FTIMC.O1	FCTC TEYLIOM IMMO 7 % 2021-2028		/		3 750
FORBT.O1	FCTC ORABANK 7 % 2021-2026	3	2,114.16 /		2 114
FSNBFF.O1	FCTC SONABHY 8,10 % 2025-2031		/		10 000
FSNLC.O1	FCTC SENELEC SENIOR 8,15 % 2025-2030	161	Marché /		10 165
FSNLC.O2	FCTC SENELEC MEZZANINE 10 % 2025-2030		/		9 500
FSNTS.O1	FCTC SONATEL C-1 6,40 % 2023-2		/		10 000
FSNTS.O2	FCTC SONATEL C-2 6,60 % 2023-2		/		9 950
FNSBB.O2	FCTC KEUR SAMBA NSIA BANQUE 9% 2025-2030		/		8 800
FNSBC.O2	FCTC KEUR SAMBA NSIA BANQUE CI 7% 2025-2030		/		8 095
FNSBC.O3	FCTC NSIA BANQUE CI 7,50% 2025-2030	1 000	9,255.55 /		9 444
FNSBC.O4	FCTC ZAKA RMBS NSIA BANQUE CI 7,00% 2025-2036		/		9 565
FNSBC.O5	FCTC ZAKA RMBS NSIA BANQUE CI 9,00% 2025-2036		/		9 565
FORBC.O1	FCTC KEUR SAMBA ORABANK CI 7% 2025-2030		/		8 095
FEPTC.O2	FCTC EPT 7,25 % 2023-2033		/		9 375
FEPTC.O3	FCTC EPT 7,50% 2023-2038		/		9 615
FEPTC.O4	FCTC EPT 7,5% 2025-2032		/ 10,000	4 995	10 000
FEPTC.O5	FCTC EPT 8% 2025-2035		/		10 000
FEPTC.O6	FCTC EPT 8,5% 2025-2040		/		10 000
FNSBB.O1	FCTC KEUR SAMBA NSIA BANQUE 7% 2025-2030		/		8 800
BIDC.O4	BIDC-EBID 6.10% 2017-2027	1	2,500 /		2 500
BIDC.O5	BIDC-EBID 6,40% 2019-2026		/ 11,500	2	11 500
BIDC.O6	BIDC-EBID 6,50 % 2021-2028		/		4 618
BIDC.O7	BIDC-EBID 5,90% 2022-2029		/		7 000
CRRH.O10	CRRH-UEMOA 6,10% 2022-2037		/		10 000
CRRH.O6	CRRH-UEMOA 5.85% 2016-2026		/		10 000
TPTG.O2	TPTG 6% 2022-2037		/		10 000
TPTG.O3	TPTG 6,45% 2025-2030		/ 10,000	30	10 000
TPTG.O4	TPTG 6,60% 2025-2032		/ 10,000	9 980	9 900
TPTG.O5	TPTG 6,50% 2026-2031		/		10 000
TPTG.O6	TPTG 6,70% 2026-2033	63	9,900 / 10,000	1 000	10 000
TPNE.O4	TRESOR PUBLIC DU NIGER 6,30% 2		/ 7,500	5	7 500
TPNE.O5	TPNE 6,15 % 2022-2034		/		11 550
TPNE.O6	TRESOR PUBLIC DU NIGER 6,15% 2022 - 2034		/		8 955
TPNE.O7	TRESOR PUBLIC DU NIGER 6,25 % 2023-2028		/		7 500
TPNE.O8	TRESOR PUBLIC DU NIGER 6,60% 2025-2030		/		10 000
TPNE.O9	TRESOR PUBLIC DU NIGER 6,90% 2025-2032		/		10 000
TPCI.O97	TPCI 5,90% 2025-2030		/		10 000
TPCI.O98	TPCI 6,00% 2025-2032		/		10 000
TPCI.O99	TPCI 5,60% 2025-2030		/		10 000
TPNE.O10	TRESOR PUBLIC DU NIGER 6,60 % 2025-2030		/		10 000
TPNE.O2	TRESOR PUBLIC DU NIGER 6,50% 2019 - 2026		/ 9,900	228	9 900
TPNE.O3	TRESOR PUBLIC DU NIGER 6,5% 2020-2027		/		3 892
TPCI.O91	TPCI 5,90% 2024-2029		/		10 000
TPCI.O92	TPCI 6,00% 2024-2031		/ 10,000	140	9 900

TPCI.093	TPCI 5,90% 2024-2029	/			9 700
TPCI.094	TPCI 6,00% 2024-2031	/			9 800
TPCI.095	TPCI 5,90% 2025-2030	/			10 000
TPCI.096	TPCI 6,00% 2025-2032	/			10 000
TPCI.085	TPCI 5,90 % 2023 - 2028	/			10 000
TPCI.086	TPCI 6,00 % 2023 - 2030	/			10 000
TPCI.087	TPCI 5,90% 2024-2029	/	9,700	210	9 700
TPCI.088	TPCI 6,00% 2024-2031	/			10 000
TPCI.089	TPCI 5,90% 2024-2029	/			12 100
TPCI.090	TPCI 6,00% 2024-2031	/			10 000
TPCI.079	TPCI 5,75% 2023-2030	/			8 600
TPCI.080	TPCI 6% 2023-2030	/	Marché	16	10 000
TPCI.081	TPCI 5,90% 2023-2028	/			10 500
TPCI.082	TPCI 6,00% 2023-2030	/	10,000	16 353	10 000
TPCI.083	TPCI 5,90 % 2023-2028	/	10,000	1	9 900
TPCI.084	TPCI 6,00 % 2023-2030	/	10,000	20 450	10 000
TPCI.073	TPCI 5,75% 2022-2032	/			8 750
TPCI.074	TPCI 5,85% 2022-2042	/			8 947
TPCI.075	TPCI 5,65% 2022-2029	/			10 700
TPCI.076	TPCI 5,75% 2022-2032	/			10 500
TPCI.077	TPCI (TAUX DE BASE + SPREAD) % 2022-2029	/			10 000
TPCI.078	TPCI 5,65% 2022-2029	/			10 000
TPCI.067	TPCI 5,90 % 2021-2036	/	10,000	20 000	10 000
TPCI.068	TPCI 5,90 % 2022-2037	/	10,000	11	10 000
TPCI.069	TPCI 5,75 % 2022-2037	/			10 000
TPCI.070	TPCI 5,75 % 2022-2037	/			10 000
TPCI.071	TPCI 5,65% 2022-2032	/			10 000
TPCI.072	TPCI 5,65% 2022-2029	/			8 000
TPCI.061	TPCI 5,90% 2021-2031	/			10 000
TPCI.062	TPCI 5,80 % 2021 -2028	/			6 000
TPCI.063	TPCI 5,90% 2021 -2031	/			7 500
TPCI.064	TPCI 5,80 % 2021 - 2028	/			5 969
TPCI.065	TPCI 5,90 % 2021-2031	/			7 500
TPCI.066	TPCI 5,90% 2021-2031	/			7 300
TPCI.055	TPCI 5,80% 2020 -2027	/			4 000
TPCI.056	TPCI 5,90% 2020- 2030	/			7 726
TPCI.057	TPCI 5,80% 2020-2027	/			3 880
TPCI.058	TPCI 5,80% 2021-2028	/			4 000
TPCI.059	TPCI 5,90% 2021-2031	/			6 469
TPCI.060	TPCI 5,80% 2021-2028	/			10 000
TPCI.049	TPCI 5,90% 2020- 2030	/			6 303
TPCI.050	TPCI 5,90% 2020-2030	/			6 250
TPCI.051	TPCI 5,80 % 2020-2027	/			4 000
TPCI.052	TPCI 5,90 % 2020 -2030	/			6 250
TPCI.053	TPCI 5,80% 2020-2027	/			4 240
TPCI.054	TPCI 5,90% 2020-2030	/			6 250
TPCI.043	TPCI 5,90% 2020 - 2030	/			10 000
TPCI.044	TPCI 5,80% 2020 - 2027	/			9 800
TPCI.045	TPCI 5,80% 2020 -2027	/			4 000
TPCI.046	TPCI 5,90% 2020 - 2030	/			6 375
TPCI.047	TPCI 5,80% 2020 - 2027	/			4 100
TPCI.048	TPCI 5,80% 2020- 2027	/			4 039
TPCI.037	TPCI 5,80% 2019-2026	/			2 011
TPCI.038	TPCI 5,75% 2019-2026	/			1 990
TPCI.039	TPCI 5,75% 2019 - 2026	/			2 000

TPCI.O40	TPCI 5,75% 2019-2026			/			2 000
TPCI.O41	TPCI 5,80% 2020-2027			/			10 000
TPCI.O42	TPCI 5,90% 2020-2030			/			10 000
TPCI.O29	TPCI 6% 2018-2026			/			10 000
TPCI.O31	TPCI 5,75% 2019 - 2026			/			10 230
TPCI.O32	TPCI 2,23% 2019-2026			/			10 000
TPCI.O34	TPCI 6% 2019-2029			/			3 675
TPCI.O35	TPCI 5,75% 2019 -2026			/			10 000
TPCI.O36	TPCI 5,75% 2019- 2026			/			10 000
TPCI.O100	TPCI 5,85% 2025-2032			/			10 000
TPCI.O21	TPCI 6% 2016-2028			/			10 000
TPCI.O22	TPCI 5.90% 2016 - 2026			/			10 000
TPCI.O23	TPCI 5.90% 2016-2026			/			10 000
TPCI.O24	TPCI 6.25% 2017-2029			/			9 700
TPCI.O28	TPCI 6% 2018 - 2026			/			9 200
TPBJ.O4	TPBJ 5,50 % 2022-2037			/			10 000
TPBJ.O5	TPBJ 5,85 % 2022-2042			/			10 000
TPBJ.O6	TPBJ 5,75% 2022-2037			/			10 000
TPBJ.O7	TPBJ 5,70% 2023-2030			/			10 000
TPBJ.O8	TPBJ 6,20% 2023-2038			/			10 000
TPBJ.O9	TPBJ 6,00% 2025-2032			/			9 980
TPBF.O25	ETAT DU BURKINA 7% 2025-2035			/	10,000	103	10 000
TPBF.O4	TPBF 6.50% 2017-2027			/			10 340
TPBF.O8	TPBF 6,50% 2019-2027	10	9,500	/			9 650
TPBF.O9	TPBF 6,50% 2019 - 2027			/			11 499
TPBJ.O10	TPBJ 6,15% 2025-2035			/	10,000	2 850	10 000
TPBJ.O3	TPBJ 6,50% 2020-2028			/			10 000
TPBF.O19	ETAT DU BURKINA 6,30% 2024-2029			/			10 000
TPBF.O20	ETAT DU BURKINA 6,55% 2024-2031			/	Marché	25	10 000
TPBF.O21	ETAT DU BURKINA 6,50% 2024-2029			/	Marché	11	10 000
TPBF.O22	ETAT DU BURKINA 6,80% 2024-2032			/			10 000
TPBF.O23	ETAT DU BURKINA 6,60% 2025-2030			/			10 300
TPBF.O24	ETAT DU BURKINA 6,80% 2025-2032			/			9 995
TPBF.O13	TPBF 6,50 % 2021 - 2031			/	9,700	49	9 600
TPBF.O14	TPBF 6,30% 2022-2034			/			9 799
TPBF.O15	ETAT DU BURKINA 6,30 % 2022-2			/	9,990	7	10 000
TPBF.O16	ETAT DU BURKINA 6% 2023-2028			/	10,000	46	10 000
TPBF.O17	TPBF 6,30 % 2023-2030			/			10 000
TPBF.O18	TPBF 6,50% 2023-2033			/	9,950	193	9 950
PADS.O3	PAD 6,60% 2020-2027			/	3,000	28	3 000
PTRC.O1	PETRO IVOIRE 6,80% 2022-2029			/	12,500	22	12 500
SNTS.O2	SONATEL 6,50% 2020-2027	5	Marché	/			3 000
TPBF.O10	TPBF 6,50% 2020 - 2028			/			3 333
TPBF.O11	TPBF 6,50 % 2020-2028			/			4 127
TPBF.O12	TPBF 6.50% 2021-2031			/			9 990
EOS.O8	ETAT DU SENEGAL 5,95% 2022-2034			/			10 000
EOS.O9	ETAT DU SENEGAL 6,00 % 2023-20			/			9 800
FDINBF.O1	FIDELIS FINANCE CAP25 7,00% 2023-2028			/			6 250
FDINBF.O2	FIDELIS FINANCE PME ELAN CROISSANCE UMOA 7% 2025-2030			/	10,000	434	10 000
NRMC.O1	NOURMONY HOLDING 7,25% 2024-2029			/			10 000
ORGT.O2	ORAGROUP SA 7,15% 2021-2028			/	5,900	9 980	5 900
EOS.O24	ETAT DU SENEGAL 6,75% 2025-2032	100	10,000	/			10 000
EOS.O25	ETAT DU SENEGAL 6,95% 2025-2035			/			9 500
EOS.O26	ETAT DU SENEGAL 6,40% 2025-2028			/	9,950	20 285	9 950
EOS.O27	ETAT DU SENEGAL 6,60% 2025-2030			/	9,900	22 300	9 950

EOS.O28	ETAT DU SENEGAL 6,75% 2025-2032	1 600	9,600	/			9 800
EOS.O29	ETAT DU SENEGAL 6,95% 2025-2035			/	10,000	85	10 000
EOS.O18	ETAT DU SENEGAL 6,40 % 2025-20			/			9 950
EOS.O19	ETAT DU SENEGAL 6,60 % 2025-2030			/			10 000
EOS.O20	ETAT DU SENEGAL 6,75 % 2025-20			/			9 700
EOS.O21	ETAT DU SENEGAL 6,95 % 2025-20	6	9,700	/	10,000	4	10 000
EOS.O22	ETAT DU SENEGAL 6,40% 2025-202			/			9 800
EOS.O23	ETAT DU SENEGAL 6,60% 2025-203			/	10,000	15	10 000
EOS.O12	ETAT DU SENEGAL 6,15 % 2023-2028			/			9 700
EOS.O13	ETAT DU SENEGAL 6,30 % 2023-2030			/			9 999
EOS.O14	ETAT DU SENEGAL 6,50 % 2023-2033			/	10,000	5	10 000
EOS.O15	ETAT DU SENEGAL 6,25 % 2024-2029			/			10 000
EOS.O16	ETAT DU SENEGAL 6,45 % 2024-2031			/	10,000	470	10 000
EOS.O17	ETAT DU SENEGAL 6,65 % 2024-2034			/			10 000
EOM.O6	ETAT DU MALI 6,50% 2020-2027			/			4 000
EOM.O7	ETAT DU MALI 6.50% 2021-2031			/	6,250	3	6 250
EOM.O8	ETAT DU MALI 6,20 % 2022-2032			/			10 000
EOM.O9	ETAT DU MALI 6,30% 2022-2032			/			9 795
EOS.O10	ETAT DU SENEGAL 6,15 % 2023-2030			/			10 000
EOS.O11	ETAT DU SENEGAL 6,35 % 2023-2033			/	10,000	1	10 000
EOM.O19	ETAT DU MALI 6,55% 2025-2032			/			10 000
EOM.O20	ETAT DU MALI 6,35% 2025-2030			/			10 000
EOM.O21	ETAT DU MALI 6,55% 2026-2036			/			10 000
EOM.O22	ETAT DU MALI 6,35% 2026-2033			/			10 000
EOM.O4	ETAT DU MALI 6,50% 2019-2027			/			4 620
EOM.O5	ETAT DU MALI 6,50% 2020-2028			/			3 933
EOM.O13	ETAT DU MALI 6,50 % 2024-2034			/			10 000
EOM.O14	ETAT DU MALI 3,00 % 2024-2031			/			10 000
EOM.O15	ETAT DU MALI 6,55 % 2024-2031			/	10,000	8	10 000
EOM.O16	ETAT DU MALI 6,35 % 2024-2029			/			10 000
EOM.O17	ETAT DU MALI 6,55% 2025-2032			/			10 000
EOM.O18	ETAT DU MALI 6,35% 2025-2030			/			10 000
CRRH.O7	CRRH-UEMOA 5.95% 2017-2029			/			2 917
CRRH.O8	CRRH-UEMOA 5.95% 2018-2030			/			4 125
CRRH.O9	CRRH-UEMOA 6.05% 2018-2033			/			5 333
EOM.O10	ETAT DU MALI 6,20 % 2022-2029			/			10 000
EOM.O11	ETAT DU MALI 6,40 % 2023-2030			/	10,000	22	10 000
EOM.O12	ETAT DU MALI 6,50 % 2023-2030			/			9 800
BABS.O1	GSS BAOBAB 6,80% 2024-2029			/			10 000
BIDC.O8	BIDC-EBID GSS BOND 6,50% 2024-2031			/	10,000	7	10 000
CRRH.O11	SOCIAL BOND CRRH-UEMOA 6,00% 2025-2040			/			10 000
ECOC.O1	GENDER BOND ECOBANK CI 6,50% 2024-2029			/			10 000

SUKUK ET TITRES ASSIMILES

Symbole	Titre	Quantité résiduelle à l'achat	Cours Achat / Vente	Quantité résiduelle à la vente	Cours de Référence
SUKSN.S2	SUKUK SN 6% 2016-2026	10	Marché /		10 000
SUKTG.S1	SUKUK TG 6.5% 2016-2026		/		10 300

CALENDRIER DES ASSEMBLEES GENERALES
ANNEE : 2026

Société	Nature	Date	Heure	Lieu
NEI-CEDA CI	Ordinaire	25/06/2026	10:00:00	Hôtel TIAMA, Abidjan-Plateau
CFAO MOTORS CI	Ordinaire	23/06/2026	09:00:00	Siège social sis à Abidjan, 117, Boulevard de Marseille
FILTISAC CI	Ordinaire	18/06/2026	10:00:00	Immeuble C.R.R.A.E - U.M.O.A ABIDJAN - Plateau (RCI)
TOTALENERGIES MARKETING SN	Ordinaire	17/06/2026	10:00:00	Noom Hôtel Dakar Sea Plaza (ex Radisson Blu de Dakar)
BERNABE CI	Ordinaire	15/06/2026	10:00:00	ABIDJAN, à la salle de conférence GEWELS de la Maison du Patronat Ivoirien (CGECI) au Plateau
NESTLE CI	Ordinaire	11/06/2026	10:00:00	l'ESPACE LATRILLE EVENTS situé à Abidjan, Cocody, Deux Plateaux, Boulevard Latrille, Carrefour Duncan
SERVAIR ABIDJAN CI	Ordinaire	10/06/2026	10:30:00	Salle JEWELS de la Maison de l'Entreprise (CGECI) sise au Plateau, Avenue Lamblin
SOLIBRA	Ordinaire	05/06/2026	09:00:00	Salle Jewels de la Maison de l'Entreprise sise au Plateau, Avenue Lamblin
ECOBANK TG	Ordinaire	03/06/2026	10:30:00	Salle de Conférence du Centre Panafricain Ecobank, 2365, Boulevard du Mono, Lomé, Togo
SOGB	Ordinaire	28/05/2026	10:30:00	Immeuble CRRAE - UEMOA sis à Abidjan Plateau
SETAO CI	Ordinaire	28/05/2026	10:00:00	Hôtel TIAMA (salon EBENE) - Abidjan Plateau
SICOR	Ordinaire	22/05/2026	09:00:00	Siège de la Société à l'Usine SICOR de Jacquville
SUCRIVOIRE	Ordinaire	21/05/2026	09:30:00	Par visioconférence via la plateforme web dédiée à l'Assemblée Générale ou en présentiel à la Salle de conférence de la CRRAE-UMOA) Abidjan Plateau (Côte d'Ivoire)
TOTAL	Ordinaire	21/05/2026	10:00:00	Sofitel Abidjan Hôtel Ivoire sis au Boulevard Hassan II, Cocody Abidjan Côte d'Ivoire
SIB	Ordinaire	12/05/2026	10:00:00	Par Visioconférence ou en présentiel à la CRRAE-UMOA (Abidjan - Plateau, Angle Boulevard Botreau Roussel, Rue Privée CRRAE-UMOA)
ECOBANK TG	Extraordinaire	07/05/2026	10:30:00	Par Visioconférence
BICI CI	Ordinaire	04/05/2026	10:00:00	Auditorium de la Maison des Entreprises (CGECI) sise au Plateau
BANK OF AFRICA BN	Ordinaire	30/04/2026	10:00:00	GOLDEN TULIP LE DIPLOMATE à Cotonou
ORANGE CI	Ordinaire	29/04/2026	10:00:00	En présentiel au siège de la société, sis à Abidjan, Cocody Riviera Golf, Boulevard de France, Immeuble Orange Village ou par visioconférence en envoyant un courrier électronique à l'adresse ag2026-orangeci@quorumenligne.com
ONATEL BF	Ordinaire	29/04/2026	10:30:00	AZALAÏ HÔTEL, OUGADOUGOU-BURKINA FASO
ECOBANK CI	Ordinaire	28/04/2026	10:00:00	Par Visioconférence ou en présentiel à l'hôtel Radisson Blu, sis à Abidjan Port-Bouët, route de l'Aéroport International Félix Houphouët Boigny
SONATEL	Ordinaire	16/04/2026	10:00:00	Visioconférence, au NOOM Hôtel à Dakar
CORIS BANK INTERNATIONAL	Ordinaire	16/04/2026	09:00:00	Sopatel Hôtel Silmandé SA
BANK OF AFRICA CI	Ordinaire	15/04/2026	10:00:00	Salle Fromager de l'hôtel IVOTEL du Plateau (10ème étage)
BANK OF AFRICA ML	Ordinaire	14/04/2026	09:30:00	Siège de la banque à l'Immeuble BANK OF AFRICA, Avenue du Mali, Quartier ACI 2000
PALM CI	Ordinaire	14/04/2026	09:00:00	Salle de Conférence de la CRRAE-UMOA à Abidjan-Plateau (Côte d'Ivoire) ou par VISIOCONFERENCE, via la plateforme web dédiée
SAPH CI	Ordinaire	09/04/2026	09:00:00	Salle de Conférence de la CRRAE-UMOA à Abidjan-Plateau en présentiel ou par visioconférence, via la plateforme web dédiée à l'Assemblée Générale
BANK OF AFRICA SN	Ordinaire	07/04/2026	09:30:00	Immeuble Elan II au 2ème Etage, Almadies, Zone 12, Route de Ngor à Dakar
BANK OF AFRICA NG	Ordinaire	03/04/2026	10:00:00	Centre de Formation de BOA-NIGER (BOA-Siège)
SICABLE	Ordinaire	27/03/2026	10:00:00	Hôtel TIAMA, à ABIDJAN
UNILEVER CI	Ordinaire	27/03/2026	10:00:00	Salle Sirocco 1 de l'Hôtel Novotel Adagio, situé à Marcoray Boulevard Felix Houphouet Boigny ex VGE, à proximité de l'Hôtel Azalaï ou par Visioconférence en envoyant un courriel à l'adresse : servicesfinanciers@hudson-cie.com
BANK OF AFRICA BF	Ordinaire	23/03/2026	10:00:00	AZALAÏ Hôtel à la salle DIMAKO

L'actualité de la BRVM sur nos plateformes digitales

Infos BRVM

Pour recevoir les informations boursières par SMS, souscrivez :



Côte d'Ivoire : *430#
Bénin : *430*15#



Côte d'Ivoire : #139#
Burkina Faso : *310#



Côte d'Ivoire : *431#
Niger : *512*9#
Togo : *310#

Site web

www.brvm.org

Application Mobile

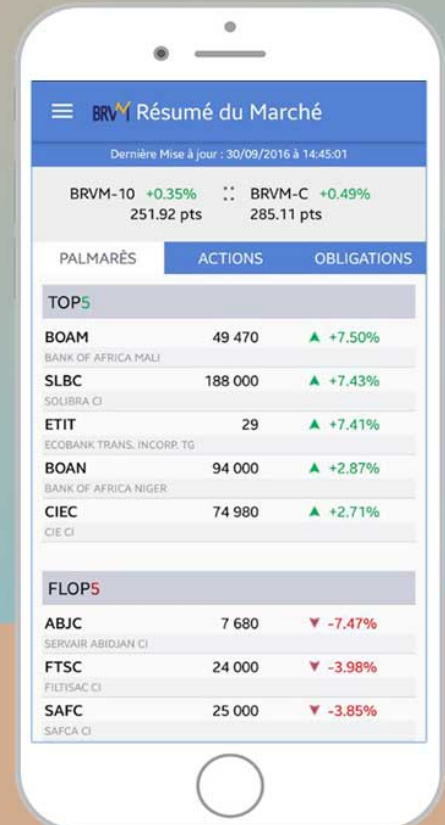

Disponible sur
 Google play

Disponible sur
 App Store



Nous suivre sur :



AVIS N° 150 - 2026 / BRVM / DG

ÉTAT DU NIGER

Offre Publique d'Echange

La Bourse Régionale des Valeurs Mobilières (BRVM) porte à la connaissance du public et des intervenants du marché que l'ÉTAT DU NIGER, à travers la Direction Générale du Trésor et de la Comptabilité Publique du NIGER, envisage une opération d'Offre Publique d'Echange de titres portant sur ses emprunts obligataires cotés.

L'Emetteur propose, par cette opération, aux détenteurs des titres listés dans le tableau ci-dessous, de souscrire à de nouvelles obligations de maturités de 5 et 7 ans dont les taux d'intérêts sont respectivement de 6,75 % et 6,90 %.

Symboles	Désignations
TPNE.02	TRESOR PUBLIC DU NIGER 6,50% 2019-2026
TPNE.03	TRESOR PUBLIC DU NIGER 6,50% 2020-2027
TPNE.04	TRESOR PUBLIC DU NIGER 6,30% 2021-2031
TPNE.05	TRESOR PUBLIC DU NIGER 6,15% 2022-2034
TPNE.06	TRESOR PUBLIC DU NIGER 6,15% 2022-2034
TPNE.07	TRESOR PUBLIC DU NIGER 6,25% 2023-2028

L'opération devant se dérouler du **29 mai au 26 juin 2026**, les titres cités ci-dessus seront suspendus de cotation à compter du **mardi 02 juin 2026**.

Sur la base des résultats des souscriptions, les titres échangés seront radiés de la cote. La cotation des titres résiduels ne pourra reprendre qu'après la clôture de l'offre.

Les investisseurs qui désirent consulter la note d'information ou obtenir plus d'informations concernant cette opération, sont priés de communiquer avec la SGI NIGER : 258 B, Rue du Grand Hôtel, B.P.: 10 812 Niamey - Niger, Tél : (227) 20 73 78 18, Fax : (227) 20 73 78 16, E-mail : sginiger@sginiger.com, ou toute autre SGI installée dans les pays de l'UEMOA.

Pour toute information complémentaire concernant cet avis, veuillez contacter la BRVM à son siège ou les Antennes Nationales de Bourse établies dans chacun des pays de l'UEMOA.

Fait à Abidjan, le 1^{er} juin 2026

Le Directeur Général



Edoh Kossi AMENOUNVE, Ph. D.

KA 5 81

AVIS N° 151 - 2026 / BRVM / DG

TRESOR PUBLIC DU SENEGAL

Emprunts obligataires

" ETAT DU SENEGAL 6,40 % 2025-2028 "

" ETAT DU SENEGAL 6,60 % 2025-2030 "

" ETAT DU SENEGAL 6,75 % 2025-2032 "

" ETAT DU SENEGAL 6,95 % 2025-2035 "

PREMIERE COTATION

Dans le but de financer les besoins de trésorerie prévus dans la Loi de Finances Rectificative (LFR) 2025 et soutenir les projets stratégiques de l'Agenda National de Transformation « Sénégal Vision 2050 », l'Etat du Sénégal, à travers la Direction Générale de la Comptabilité Publique et du Trésor, a émis quatre (4) emprunts obligataires intitulés " ETAT DU SENEGAL 6,40 % 2025-2028 ", " ETAT DU SENEGAL 6,60 % 2025-2030 ", " ETAT DU SENEGAL 6,75 % 2025-2032 " et " ETAT DU SENEGAL 6,95 % 2025-2035 ".

La diffusion des titres " ETAT DU SENEGAL 6,40 % 2025-2028 ", " ETAT DU SENEGAL 6,60 % 2025-2030 ", " ETAT DU SENEGAL 6,75 % 2025-2032 " et " ETAT DU SENEGAL 6,95 % 2025-2035 " dans le public au prix de 10 000 FCFA par obligation a eu lieu du 02 au 26 décembre 2025.

A l'issue de cette opération, 5 651 057 obligations " ETAT DU SENEGAL 6,40 % 2025-2028 ", 21 876 126 obligations " ETAT DU SENEGAL 6,60 % 2025-2030 ", 15 714 892 obligations " ETAT DU SENEGAL 6,75 % 2025-2032 " et 19 548 964 obligations " ETAT DU SENEGAL 6,95 % 2025-2035 " ont été souscrites sur le Marché Financier Régional de l'UEMOA, pour un montant total de 627 910 390 000 FCFA.

La date de jouissance desdites obligations est le **29 décembre 2025**.

Afin de permettre les échanges des titres sur le Marché Financier Régional, la Bourse Régionale des Valeurs Mobilières (BRVM) porte à la connaissance du public et des intervenants du marché que la première cotation des emprunts " ETAT DU SENEGAL 6,40 % 2025-2028 ", " ETAT DU SENEGAL 6,60 % 2025-2030 ", " ETAT DU SENEGAL 6,75 % 2025-2032 " et " ETAT DU SENEGAL 6,95 % 2025-2035 ", admis au Compartiment des obligations de la BRVM, aura lieu le **10 juin 2026**.

La procédure d'introduction retenue pour la première journée de cotation est la **procédure ordinaire** avec un cours de référence fixé à 10 000 FCFA.



Le premier cours de négociation sera déterminé par la confrontation des ordres d'achat et de vente.

Les symboles adoptés pour les titres sont " EOS.O30 " pour l'emprunt " ETAT DU SENEGAL 6,40 % 2025-2028 ", " EOS.O31 " pour l'emprunt " ETAT DU SENEGAL 6,60 % 2025-2030 ", " EOS.O32 " pour l'emprunt " ETAT DU SENEGAL 6,75 % 2025-2032 " et " EOS.O33 " pour l'emprunt " ETAT DU SENEGAL 6,95 % 2025-2035 ".

Les Sociétés de Gestion et d'Intermédiation (SGI) ABCO BOURSE et INVICTUS CAPITAL & FINANCE, sont responsable de l'introduction en bourse des emprunts obligataires " ETAT DU SENEGAL 6,40 % 2025-2028 ", " ETAT DU SENEGAL 6,60 % 2025-2030 ", " ETAT DU SENEGAL 6,75 % 2025-2032 " et " ETAT DU SENEGAL 6,95 % 2025-2035 ".

Les investisseurs qui désirent consulter la note d'information ou obtenir plus d'informations concernant ces obligations, sont priés de communiquer avec les Sociétés de Gestion et d'Intermédiation (SGI) :

- **ABCO BOURSE** : Résidence Moumtazz, Avenue Cheikh Anta Diop Mermoz Face 2ème Porte DAKAR, SENEGAL, BP: 23106 DAKAR-PONTY, Tél : (221) 33 822 68 00 ; e-mail : contact@abcobourse.com ;
- **INVICTUS CAPITAL & FINANCE** : B.P. 15498 Dakar-Fann SENEGAL ; Tél : (221) 33 864 58 58 ; Fax : (221) 33 864 53 41 ; e-mail : contact@invictuscapfin.com;
- **FGI** : Immeuble EPI, 1er étage, POINT E, Dakar (Sénégal) - BP 25672 Dakar Fann, Tél : (221) 33 867 60 42 / 77 637 56 91, e-mail : contact@fgi-bourse.com;
- **EVEREST FINANCE** : 18, Boulevard de la République, Dakar, Sénégal BP 11659-13000, www.everesfin.com ;
- **SG CSWA** : S.A, Siège Social à Abidjan, Plateau 5 et 7 Avenue Joseph Anoma, 01 BP 1355 Abidjan 01, Tél : (225) 27 20 20 72 72.

Pour toute information complémentaire concernant cet avis, veuillez contacter la BRVM à son siège ou les Antennes Nationales de Bourse établies dans chacun des pays de l'UEMOA.

Fait à Abidjan, le 1^{er} juin 2026

Le Directeur Général



Edoh Kossi AMENOUNVE, Ph. D.

AVIS N° 129-2026 / DCBR / DG**BIDC-EBID 5,90 % 2022-2029****Paiement des intérêts semestriels et
remboursement partiel du capital**

Le Dépositaire Central / Banque de Règlement porte à la connaissance des teneurs de compte-conservateurs, que la Banque d'Investissement et de Développement de la CEDEAO (BIDC) procédera, le **9 juin 2026**, au paiement des intérêts semestriels et au remboursement partiel du capital de l'emprunt obligataire dénommé « BIDC-EBID 5,90 % 2022-2029 » pour un montant global de **14 471 210 959** (quatorze milliards quatre cent soixante et onze millions deux cent dix mille neuf cent cinquante-neuf FCFA).

Pour toute information complémentaire, les intéressés sont priés de contacter la Société de Gestion et d'Intermédiation chargée du service financier de cette opération : IMPAXIS SECURITIES, BP 45545 Dakar Fann, Sénégal - Tél. : (+221) 33 869 31 40 - Fax : (+221) 33 864 53 41.

Fait à Abidjan, le 01 juin 2026

Pour le Directeur Général
du Dépositaire Central/Banque de Règlement
et par Délegation



Le Directeur du Département des Opérations
Guimba SYLLA



TotalEnergies Marketing Côte d'Ivoire S.A.
Société Anonyme au capital de 3 148 080 000 FCFA
Immeuble Behira
Abidjan Zone 3, Angle rue du Boulevard du Canal et rue
des Ferronniers
01 BP 336 Abidjan 01
R.C.C.M: CI-ABJ-1976-B-17247

Etats financiers définitifs au 31 décembre 2025

COMPTE DE RÉSULTAT AU 31/12/2025

(en millions de FCFA)	2025	2024	Var en %
Chiffre d'affaires	588 709	621 042	
Autres produits	9 156	9 906	
Chiffre d'affaires & Autres produits	597 865	630 948	-5%
Achats de marchandises et variation de stocks	-519 157	-556 419	-7%
Autres achats et charges externes	-49 155	-47 755	3%
Valeur Ajoutée	29 553	26 774	10%
Charges de personnel	-7 206	-6 745	7%
Excédent brut d'exploitation	22 347	20 029	12%
Transfert de charges			
Dotations aux amortissements et aux provisions nettes	-10 018	-9 538	5%
Reprises de provisions	-	-	
Résultat d'exploitation	12 329	10 491	18%
Résultat financier	268	2 687	
Résultat des activités ordinaires	12 597	13 178	-4%
Résultat hors activités ordinaires	0	-869	
Impôts sur le résultat	-3 510	-2 934	20%
Bénéfice net	9 087	9 374	-3%

BILAN AU 31/12/2025

ACTIF (en millions de FCFA)	2025	2024	PASSIF	2025	2024
Charges immobilisées		-			
Immobilisations incorporelles	2 168	2 425	Capital, primes et réserves	23 082	27 707
Immobilisations corporelles	61 130	60 406	Résultat net de l'exercice	9 087	9 374
Immobilisations financières	7 941	8 209	Autres capitaux propres	4 033	4 033
Actifs immobilisés	71 239	71 039	Capitaux propres	36 202	41 115
Stocks	19 634	17 521	Emprunts à LT	1 888	1 681
Créances et emplois assimilés	88 748	89 434	Provisions financières pour risques et charges	1 562	1 468
			Dettes financières et ressources assimilées	3 450	3 149
			Clients, avances reçues	37 173	33 608
			Fournisseurs d'exploitation	70 725	76 315
			Dettes fiscales et sociales et autres dettes	10 145	15 604
Actif circulant	108 382	106 956	Passif circulant	118 044	125 527
Trésorerie - Actif	8 851	13 531	Trésorerie - Passif	30 777	21 735
Total Actif	188 472	191 526	Total Passif	188 472	191 526

TABEAU DES FLUX DE TRÉSORERIE AU 31/12/2025

(En millions de F CFA)	2 025	2 024
Trésorerie au 1 ^{er} Janvier	-8 204	-11 030
Flux de trésorerie provenant des activités opérationnelles		
Capacité d'Autofinancement Global (CAFG)	19 106	19 247
Variation des stocks	-2 112	2 320
Variation des créances	686	-15 550
Variation du passif circulant (1)	-7 483	21 892
Variation du BF lié aux activités opérationnelle	-8 910	8 662
Flux de trésorerie provenant des activités opérationnelles	10 196	27 909
Décaissements liés aux acquisitions d'immobilisations incorporelles	-	13 - 30
Décaissements liés aux acquisitions d'immobilisations corporelles	-	10 379 - 14 183
Décaissements liés aux acquisitions d'immobilisations financières	-	393 - 385
Encaissements liés aux cessions d'immobilisations incorporelles et corporelles	-	72
Encaissements liés aux cessions d'immobilisations financières	660	2 772
Flux de trésorerie provenant des activités d'investissements	-10 124	-11 754
Dividendes versés	-14 000	-13 959
Flux de trésorerie provenant du financement par les capitaux propres	-14 000	-13 959
Autres dettes financières	207	629
Remboursements des emprunts et autres dettes financières	0	0
Flux de trésorerie provenant du financement par les capitaux étrangers	207	629
Flux de trésorerie provenant des activités de financement	-13 793	-13 330
Variation de la trésorerie nette de la période	-13 722	2 826
Trésorerie nette au 31 décembre	-21 926	-8 204

Ces comptes définitifs ont été approuvés lors de l'Assemblée Générale Ordinaire du 21 mai 2026.

L'affectation du résultat approuvé lors de ladite assemblée est le suivant:

	Millions FCFA
Dividendes bruts	10 000
Report à nouveau après affectation	2 635

BANK OF AFRICA - COTE D'IVOIRE

RAPPORT D'ACTIVITE AU 1^{er} TRIMESTRE 2026
I- Tableau d'activité et de résultats (chiffres non audités)

En millions de FCFA

Indicateurs de position	31/03/2026	31/03/2025	Variation Mars 2026 / Mars 2025	
			En valeur	En %
Dépôts de la Clientèle	923 307	760 296	163 012	21,44%
Crédits nets à la Clientèle	442 169	443 437	-1 268	-0,29%

En millions de FCFA

Indicateurs de résultat	31/03/2026	31/03/2025	Variation Mars 2026/ Mars 2025	
			En valeur	En %
Produit Net bancaire (PNB)	18 960	18 392	568	3,09%
Frais généraux	- 6 766	- 6 062	704	11,61%
Résultat brut d'exploitation (RBE)	12 194	12 330	- 136	-1,10%
Coût net du risque	- 652	- 157	- 495	314,75%
Résultat avant impôts	12 331	12 153	178	1,46%
Résultat net	10 801	10 703	98	0,91%

II- Commentaires

- Les crédits nets à la clientèle au 31 mars 2026 affichent 442 169 millions de FCFA. Ils enregistrent une baisse de -0,29% comparativement au 31 mars 2025.
- Les ressources collectées, de leur côté, évoluent à la hausse de 21,44% pour atteindre 923 307 millions de FCFA.
- Le produit net bancaire s'améliore de 3,09% et passe à 18 960 millions de FCFA.
- Les charges d'exploitation enregistrent une hausse de 11,61% avec un coefficient d'exploitation à 35,68%.

La banque affiche au 31 Mars 2026 un **résultat net de 10 801 millions de FCFA**, soit une progression de 0,91% comparativement au 31 Mars 2025.

III- Perspectives

Les résultats des trimestres à venir devraient afficher des perspectives meilleures.

Hervé ESSAN

Directeur Pôle Finance

Redouane TOUBI

Directeur Général

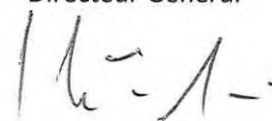

01 B.P. 4132 Abidjan 01 - Tél.: 27 20 30 34 00 - Fax : 27 20 30 34 01 - CODE SWIFT : AFRICIAB République de Côte d'Ivoire

 Société Anonyme au capital de : 40 000 000 000 F. CFA - C.C. : 810 220 2 L - R.C. : CIABJ-1980-B-48869
 Établissement Principal : Angle avenue Terrasson de Fougères et Rue Gourgas

1er juin 2026

CALENDRIER DE PAIEMENT DES DIVIDENDES

ANNEE : 2025

Titres	Montant du dividende net par action en FCFA	Numéro de l'Avis	Date de publication de l'Avis au BOC	Ex-dividende	
				T-1	T
BOA BURKINA FASO	397	072-2026 BRVMDG	31/03/2026	22/04/2026	23/04/2026
BOA CÔTE D'IVOIRE	594,528	102-2026 BRVMDG	17/04/2026	05/05/2026	06/05/2026
SONATEL SENEGAL	1 740	111-2026 BRVMDG	23/04/2026	22/05/2026	26/05/2026
BOA BENIN	585	121-2026 BRVMDG	08/05/2026	22/05/2026	26/05/2026
ECOBANK CI (*)	888	128-2026 BRVMDG	08/05/2026	22/05/2026	26/05/2026
BOA SENEGAL	450	122-2026 BRVMDG	08/05/2026	29/05/2026	01/06/2026
SICABLE CI	152,02	134-2026 BRVMDG	13/05/2026	29/05/2026	01/06/2026
BOA MALI	305,04	129-2026 BRVMDG	11/05/2026	02/06/2026	03/06/2026
ORANGE CI (*)	800	138-2026 BRVMDG	20/05/2026	05/06/2026	08/06/2026
ONATEL BF	145,3214	137-2026 BRVMDG	19/05/2026	12/06/2026	15/06/2026

(*) Dividende brut ; IRVM applicable de 12 % pour les personnes physiques et 10 % pour les personnes morales

BULLETIN OFFICIEL



OPCVM: FONDS COMMUNS DE PLACEMENT ET SOCIÉTÉS D'INVESTISSEMENT À CAPITAL VARIABLE

lundi 1 juin 2024

Sociétés de gestion	Dépositaire	OPCVM	Catégorie	Origine	Valeur Liquidative						
					Précédente		Actuelle		Variation		
					Quotidienne	Date	Valeur	Date	Date	%	
AFRICABOURSE ASSET MANAGEMENT	AFRICABOURSE SA	FCP AAM EPARGNE CROISSANCE	D	5 000	12 562,84	28/05/2026	12 618,19	29/05/2026	19/11/2012	152,36%	0,44%
		FCP AAM OBLIGATIFS	OATC	5 000	9 434,53	28/05/2026	9 438,06	29/05/2026	12/09/2012	88,76%	0,04%
		FCP AAM EPARGNE ACTION	A	5 000	11 612,18	28/05/2026	11 686,52	29/05/2026	16/01/2017	133,73%	0,64%
		FCP AAM SERENITIS	OATC	10 000	13 054,40	28/05/2026	13 064,15	29/05/2026	20/12/2023	30,64%	0,07%
AFRICAM SA	SBIF	FCP EXPANSIO	D	5 000	13 764,55	06/05/2026	ND	ND	01/01/2013	-	-
		FCP SECURITAS	OMLT	5 000	8 754,84	06/05/2026	ND	ND	01/01/2013	-	-
		FCP VALORIS	A	5 000	18 975,06	06/05/2026	ND	ND	01/01/2013	-	-
		FCP CAPITAL PLUS	D	1 000	1 637,94	28/05/2026	1 638,48	29/05/2026	11/03/2019	63,85%	0,03%
AFRICAINNE DE GESTION D'ACTIFS	SGI AGI	FCP CONFORT PLUS	OMLT	10 000	1 532,01	28/05/2026	1 532,44	29/05/2026	11/03/2019	53,24%	0,028%
		FCP ATLANTIQUE CROISSANCE	D	5 000	5 802,43	16/01/2025	ND	ND	30/05/2015	-	-
ATLANTIC ASSET MANAGEMENT	ATLANTIQUE FINANCE	FCP ATLANTIQUE LIQUIDITE	OCT	5 000	6 535,44	16/01/2025	ND	ND	12/07/2019	-	-
		FCP ATLANTIQUE ACTIONS	A	5 000	9 679,97	16/01/2025	ND	ND	25/10/2019	-	-
		FCP ATLANTIQUE SERENITE	OMLT	5 000	6 852,59	16/01/2025	ND	ND	12/07/2019	-	-
		FCP ATLANTIQUE HORIZON	D	5 000	9 186,01	16/01/2025	ND	ND	25/10/2019	-	-
		FCP ATLANTIQUE SECURITE	OMLT	5 000	7 258,57	16/01/2025	ND	ND	30/05/2015	-	-
		FCP CAPITAL CROISSANCE	D	10 000	ND	27/05/2026	ND	ND	28/05/2026	-	-
		OBLIG SECURITE	OMLT	10 000	11 941,00	28/05/2026	ND	ND	06/06/2014	-	-
		FCP DYNAMIC SAVINGS	A	10 000	15 284,00	28/05/2026	ND	ND	-	-	-
BOA ASSET MANAGEMENT	BOA CAPITAL SECURITIES	FCP Emergence	D	5 000	8 848,36	11/05/2026	ND	ND	Feb. 2010	-	-
		FCP Tres Monea	OCT	25 000 000	38 678 589,76	23/10/2023	ND	ND	Dec. 2013	-	-
CGF GESTION	CGF BOURSE	FCP ACTIONS PHARMACIE	D	10 000	1 267,30	28/05/2026	1 271,89	29/05/2026	25/07/14	27,19%	0,36%
		FCP SALAM CI	D	10 000	1 234,68	28/05/2026	1 235,42	29/05/2026	01/03/17	23,54%	0,06%
		FCP AL BARAKA 2	D	10 000	1 337,52	28/05/2026	1 338,44	29/05/2026	25/01/18	33,84%	0,07%
		FCP ASSUR SENEGAL	D	1000000	1 699 886,48	28/05/2026	1 706 433,26	29/05/2026	06/07/14	70,64%	0,39%
		FCP AVANTAGE AKWABA	D	10 000	1 948,63	28/05/2026	1 949,99	29/05/2026	29/03/13	95,00%	0,07%
		FCP PLACEMENT CROISSANCE	A	10 000	2 153,04	28/05/2026	2 163,16	29/05/2026	29/03/13	116,32%	0,47%
		FCP POSTEFINANCES HORIZON	D	10 000	2 754,63	28/05/2026	2 755,70	29/05/2026	27/06/09	175,57%	0,04%
		FCP PLACEMENT QUIETUDE	O	10 000	1 809,91	28/05/2026	1 811,34	29/05/2026	29/03/13	81,13%	0,08%
		FCP LIQUIDITE-OPTIMUM	D	10000	14 388,07	28/05/2026	14 406,82	29/05/2026	01/10/17	44,07%	0,130%
		FCP BNDE VALEURS	D	10 000	1 513,65	28/05/2026	1 517,63	29/05/2026	02/09/16	51,76%	0,263%
CORIS ASSET MANAGEMENT	CORIS BOURSE	FCP CORIS ACTIONS	A	5 000	12 040,55	03/03/2026	ND	ND	11/11/2014	-	-
		FCP ASSURANCES	OCT	5 000	5 999,32	03/03/2026	ND	ND	22/11/2019	-	-
		FCP CORIS PERFORMANCE	D	5 000	11 158,53	03/03/2026	ND	ND	11/11/2014	-	-
NSIA AM	BOA CI UBA CI NSIA BANQUE CI NSIA FINANCE	NSIA FONDS DIVERSIFIE	D	5 000	7 823,22	28/05/2026	7 826,15	29/05/2026	03/12/2018	56,52%	0,04%
		AUREORE OPPORTUNITES	A	5 000	10 925,62	28/05/2026	10 959,77	29/05/2026	08/03/2019	119,20%	0,31%
		AUREORE SECURITE	OMLT	5 000	6 731,49	28/05/2026	6 734,25	29/05/2026	03/09/2021	34,68%	0,04%
		NSIA ASSURANCES OPTIMUM	D	1 000 000	1 472 131,30	28/05/2026	1 474 773,92	29/05/2026	30/09/2021	47,48%	0,18%
		AUREORE MONETARIS	M	5 000	6 030,51	28/05/2026	6 031,92	29/05/2026	24/04/2024	20,64%	0,02%
		TAWFIR HALLAL	D	5 000	6 420,29	28/05/2026	6 444,79	29/05/2026	17/07/2024	28,90%	0,38%
		AUREORE SECURITE II	OMLT	5 000	6 063,41	28/05/2026	6 121,30	29/05/2026	17/10/2024	22,43%	0,95%
		AUREORE OBLIGATIONS SOUVERAINES	OMLT	10 000	11 200,70	28/05/2026	11 206,95	29/05/2026	03/03/2025	12,07%	0,06%
		OBLIGATIONS PREMIUM	OMLT	5 000	5 768,85	28/05/2026	5 769,65	29/05/2026	26/02/2025	15,39%	0,01%
		FCP-1 OPTI PLACEMENT	A	5 000	36 951,68	28/05/2026	ND	ND	01/02/2002	-	-
FCP-2 OPTI REVENU	OMLT	5 000	9 787,60	28/05/2026	ND	ND	01/02/2002	-	-		
FCP-3 OPTI CAPITAL	D	5 000	26 051,28	28/05/2026	ND	ND	24/01/2003	-	-		
SOGESPAR	SOGEBOURSE	FCP SOGEEVENIR	D	500	2 886,00	28/05/2026	2 908,00	29/05/2026	01/10/2002	481,60%	0,76%
		FCP SOGDEFI	D	4 888	6 891,00	28/05/2026	6 955,00	29/05/2026	23/12/2014	42,29%	0,93%
		FCP SOGODYNAMIQUE	A	4 888	7 384,00	28/05/2026	7 466,00	29/05/2026	23/12/2014	52,74%	1,11%
		FCP SOGELIQUID	M	10 000 000	11 529 171,00	28/05/2026	11 530 841,00	29/05/2026	16/06/2020	15,31%	0,01%
		FCP SOGEPRIVILLEGE	D	4 888	6 695,00	28/05/2026	6 723,00	29/05/2026	23/12/2014	37,54%	0,42%
		FCP SOGSECURITE	OMLT	4 888	5 298,00	28/05/2026	5 298,00	29/05/2026	23/12/2014	8,39%	0,00%
		FCP SOGVALOR	A	1 000	7 279,00	28/05/2026	7 327,00	29/05/2026	04/06/2002	632,70%	0,66%
		FCP SOAGA EPARGNE ACTIVE	D	10 000	16 063,63	28/05/2026	ND	ND	28/10/2016	-	-
		SICAV Abdou DIOUF	D	10 000 000	17 959 027,20	28/05/2026	ND	ND	01/12/2003	-	-
		FCP BOAD CAPITAL RETRAITE	OMLT	10 000	14 945,61	28/05/2026	ND	ND	08/07/2020	-	-
SOAGA-SA	SGI-BOA CAPITAL SECURITIES	FCP SOAGA EPARGNE OBLIGATIONS	OMLT	5 000	6 682,43	28/05/2026	ND	ND	28/04/2021	-	-
		FCP SOAGA EPARGNE ACTIONS	A	5 000	13 483,76	28/05/2026	ND	ND	11/03/2020	-	-
		FCP SOAGA EPARGNE SERENITE	OMLT	10 000	17 611,74	28/05/2026	ND	ND	28/10/2016	-	-
		FCP SOAGA EPARGNE QUIETUDE	OMLT	5 000	6 481,39	28/05/2026	ND	ND	19/06/2023	-	-
		FCP SOAGA EPARGNE DYNAMIQUE	A	5 000	8 624,78	28/05/2026	ND	ND	19/06/2023	-	-
		FCP SOAGA TRESORERIE	M	10 000	10 626,30	28/05/2026	ND	ND	30/05/2025	-	-
		FCP GOORGOORLU	OCT	1 000	1 003,91	03/03/2026	ND	ND	28/02/2025	-	-
		FCP SAPHIR DYNAMIQUE	D	5 000	8 114,06	28/05/2026	8 134,89	29/05/2026	28/08/2017	62,70%	0,26%
FCP SAPHIR QUIETUDE	OMLT	5 000	6 786,99	28/05/2026	6 789,41	29/05/2026	28/08/2017	35,79%	0,04%		
WAFI CAPITAL S.A.	SGI AGI BENIN	SICAV WAFI CAPITAL	D	10 000	10 974,62	15/10/2025	ND	ND	05/06/2020	-	-
SGO MALI FINANCES	SGI MALI SA	FCP NYESGUI	D	10 000	17 745,43	13/05/2026	ND	ND	01/07/2018	-	-
HEBDOMADAIRES											
BNI GESTION	BNI FINANCES	FCP INITIATIVES SOLIDARITE	D	5 000	6 444,00	15/05/2026	6 504,00	22/05/2026	22/05/2013	30,08%	0,93%
		FCPE SODEFOR	D	2 500	9 522,00	15/05/2026	9 953,00	22/05/2026	18/12/2009	298,12%	4,53%
PHOENIX AFRICA ASSET MANAGEMENT	Phoenix Capital Management	FCP PAM Actions	A	10 000	26 660,00	21/05/2026	27 177,00	28/05/2026	13/12/2017	171,77%	1,94%
		FCP PAM Diversifié Equilibré	D	10 000	22 144,00	21/05/2026	22 392,00	28/05/2026	13/12/2017	123,92%	1,12%
		FCP PAM Diversifié Obligations	D	10 000	18 728,00	21/05/2026	18 916,00	28/05/2026	13/12/2017	89,16%	1,00%
BOA ASSET MANAGEMENT	BOA CAPITAL SECURITIES	FCP Global Investors	D	25 000	53 459,91	30/04/2026	53 924,74	08/05/2026	Dec. 2012	115,70%	0,87%
		FCP Boa Obligations	OMLT	10 000	13 653,75	30/04/2026	13 667,85	08/05/2026	Mars. 2017	36,68%	0,10%
		FCP Boa Sécurité	OMLT	100 000	121 643,80	28/04/2026	121 754,71	05/05/2026	Mai. 2021	21,75%	0,09%
		FCP Boa Actions	A	10 000	24 437,27	30/04/2026	24 688,40	08/05/2026	Juil. 2017	146,88%	1,03%
		FCP Boa Rendement	OMLT	25 000 000	40 101 687,52	30/04/2026	40 143 086,37	08/05/2026	Dec. 2017	60,57%	0,10%
BRIDGE ASSET MANAGEMENT	BRIDGE SECURITIES	FCP BRIDGE EQUILIBRE	D	5 000	8 842,23	08/05/2026	8 963,30	15/05/2026	27/09/2017	79,27%	1,37%
		FCP BRIDGE SECURITIES	D	5 000	9 160,56	08/05/2026	9 282,58	15/05/2026	13/03/2018	85,65%	1,33%
		FCP BRIDGE OBLIGATIONS	OMLT	5 000	6 895,52	08/05/2026	6 903,40	15/05/2026	01/10/2019	38,07%	0,11%
ENKO CAPITAL WEST AFRICA	EDC Investment Corporation	FCP ENKO CAPITAL GARANTI	D	10 000	20 907,88	25/02/2026	20 907,88	03/03/2026	21/09/2020	109,08%	0,00%
		FCP PATRIMOINE	OMLT	10 000	13 611,96	02/03/2026	13 611,96	03/03/2026	18/10/2020	36,12%	0,00%
		FCP ENKO CAPITAL OBLIGATIONS	OMLT	10 000	12 628,61	25/02/2026	12 628,61	03/03/2026	16/03/2021	26,29%	0,00%
		FCP ENKO CAPITAL LIQUIDITE	OMLT	10 000	10 331,22	02/03/2026	10 331,22	03/03/2026	18/04/2024	3,31%	0,00%
NSIA AM	UBA CI	EVOLUTIS	D	5 000	6 977,05	08/05/2026	7 149,78	15/05/2026	16/12/2019	43,00%	2,48%
		FCP BAM TRESOR	OCT	10 000	11 873,18	15/05/2026	11 880,67	21/05/2026	21/12/2023	18,81%	0,06%
BAOAB ASSET MANAGEMENT	FGI	FCP BAM WURUS	A	10 000	17 550,82	15/05/2026	18 155,45	22/05/2026	12/04/2024	81,55%	3,44%
		FCP SDE	D	1 000	2 834,85	07/05/2026	2 855,16	46 156,00	14/05/2026	183,49%	0,72%
IMPAXIS ASSET MANAGEMENT	IMPAXIS SECURITIES	FCP ORANGE ACTIONS UEMOA	D	1 000	11 311,29	22/05/2026	11 538,72	29/05/2026	19/02/2004	1053,87%	2,01%
		FCPE FORCE PAD	D	1 000	2 616,58	21/05/2026	2 632,31	28/05/2026	16/02/2014	163,23%	0,60%
		FCPE SNI GNEGUI	D	1 000	2 224,89	20/05/2026					