

| | |
|-----------------------|---------------|
| BRVM COMPOSITE | 416,07 |
| Variation Jour | 0,40 % |
| Variation annuelle | 20,34 % |

| | |
|--------------------|---------------|
| BRVM 30 | 196,40 |
| Variation Jour | 0,32 % |
| Variation annuelle | 18,14 % |

| | |
|----------------------|---------------|
| BRVM PRESTIGE | 162,14 |
| Variation Jour | 0,07 % |
| Variation annuelle | 12,40 % |

Evolution des indices

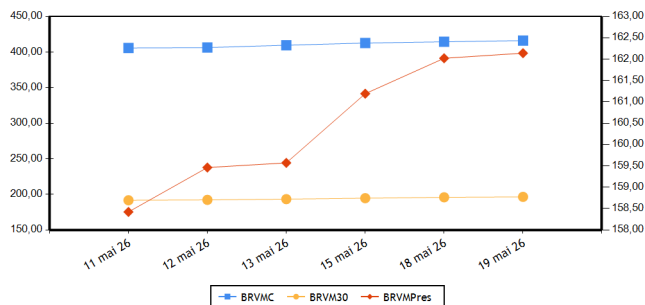

Volumes et valeurs transigés

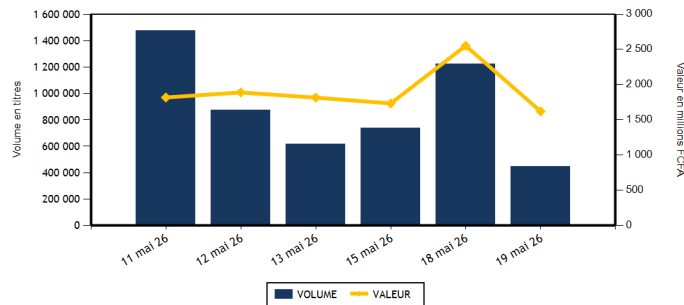

| Actions | Niveau | Evol. Jour |
|--|--------------------|------------|
| Capitalisation boursière (FCFA) (Actions & Droits) | 16 039 411 475 450 | 0,41 % |
| Volume échangé (Actions & Droits) | 354 960 | -68,31 % |
| Valeur transigée (FCFA) (Actions & Droits) | 949 941 083 | -37,06 % |
| Nombre de titres transigés | 47 | 0,00 % |
| Nombre de titres en hausse | 22 | 22,22 % |
| Nombre de titres en baisse | 15 | -25,00 % |
| Nombre de titres inchangés | 10 | 11,11 % |

| Obligations | Niveau | Evol. Jour |
|---------------------------------|--------------------|------------|
| Capitalisation boursière (FCFA) | 12 040 993 262 180 | -0,04 % |
| Volume échangé | 92 527 | -11,35 % |
| Valeur transigée (FCFA) | 671 055 050 | -35,71 % |
| Nombre de titres transigés | 12 | 0,00 % |
| Nombre de titres en hausse | 2 | -50,00 % |
| Nombre de titres en baisse | 1 | |
| Nombre de titres inchangés | 9 | 12,50 % |

PLUS FORTES HAUSSES

| Titres | Cours | Evol. Jour | Evol. annuelle |
|----------------------------------|--------|------------|----------------|
| NSIA BANQUE COTE D'IVOIRE (NSBC) | 16 700 | 6,71 % | 45,92 % |
| SETAO CI (STAC) | 2 820 | 5,22 % | 112,83 % |
| BANK OF AFRICA ML (BOAM) | 4 900 | 4,48 % | 22,50 % |
| SODE CI (SDCC) | 11 000 | 3,38 % | 89,66 % |
| BANK OF AFRICA SENEGAL (BOAS) | 7 900 | 2,60 % | 50,76 % |

PLUS FORTES BAISES

| Titres | Cours | Evol. Jour | Evol. annuelle |
|----------------------------------|-------|------------|----------------|
| SUCRIVOIRE (SCRC) | 2 205 | -7,35 % | 108,02 % |
| FILTISAC CI (FTSC) | 2 250 | -4,66 % | 1,35 % |
| EVIOSYS PACKAGING SIEM CI (SEMC) | 1 455 | -3,00 % | 107,86 % |
| BERNABE CI (BNBC) | 1 500 | -2,91 % | 6,38 % |
| SICABLE CI (CABC) | 3 400 | -2,02 % | 44,07 % |

INDICES PAR COMPARTIMENT

| Base = 100 au 02 janvier 2023 | Nombre de sociétés | Valeur | Evol. Jour | Evol. annuelle | Volume | Valeur | PER moyen |
|-------------------------------|--------------------|--------|------------|----------------|---------|-------------|-----------|
| BRVM-PRESTIGE | 12 | 162,14 | 0,07 % | 12,40 % | 30 800 | 428 509 595 | 11,83 |
| BRVM-PRINCIPAL (**) | 35 | 291,63 | 0,77 % | 33,99 % | 320 967 | 517 009 373 | 15,14 |

(**) PER moyen calculé sans la valeur UNILEVER CI

INDICE TOTAL RETURN

| Base = 100 au 02 janvier 2025 | Nombre de sociétés | Valeur | Evol. Jour | Evol. annuelle | Volume | Valeur | PER moyen |
|------------------------------------|--------------------|--------|------------|----------------|---------|-------------|-----------|
| BRVM - COMPOSITE TOTAL RETURN (**) | 47 | 160,64 | 0,40 % | 20,65 % | 351 767 | 945 518 968 | 12,92 |

(**) PER moyen calculé sans la valeur UNILEVER CI

INDICES SECTORIELS

| Base = 100 au 02 janvier 2025 | Nombre de sociétés | Valeur | Evol. Jour | Evol. annuelle | Volume | Valeur | PER moyen |
|-------------------------------------|--------------------|--------|------------|----------------|---------|-------------|-----------|
| BRVM - TELECOMMUNICATIONS | 3 | 104,71 | 0,31 % | 10,34 % | 12 695 | 247 049 810 | 10,27 |
| BRVM - CONSOMMATION DISCRETIONNAIRE | 7 | 181,25 | 0,35 % | 4,76 % | 16 608 | 36 014 730 | 47,09 |
| BRVM - SERVICES FINANCIERS | 16 | 188,05 | 0,76 % | 28,92 % | 265 297 | 418 002 633 | 13,27 |
| BRVM - CONSOMMATION DE BASE (**) | 9 | 258,55 | -0,38 % | 19,65 % | 33 601 | 174 261 375 | 9,06 |
| BRVM - INDUSTRIELS | 6 | 182,73 | -0,14 % | 38,09 % | 10 293 | 21 475 745 | 15,21 |
| BRVM - ENERGIE | 4 | 141,92 | -0,18 % | 27,96 % | 9 066 | 27 888 520 | 16,68 |
| BRVM - SERVICES PUBLICS | 2 | 164,79 | 1,64 % | 55,61 % | 4 207 | 20 826 155 | 17,99 |

(**) PER moyen calculé sans la valeur UNILEVER CI

| Indicateurs | BRVM COMPOSITE |
|-------------------------------------|------------------|
| PER moyen du marché (**) | 12,92 |
| Taux de rendement moyen du marché | 6,48 |
| Taux de rentabilité moyen du marché | 7,63 |
| Nombre de sociétés cotées | 47 |
| Nombre de lignes obligataires | 205 |
| Volume moyen annuel par séance | 1 835 750,00 |
| Valeur moyenne annuelle par séance | 2 965 426 487,99 |

(**) PER moyen calculé sans la valeur UNILEVER CI

| Indicateurs | BRVM COMPOSITE |
|----------------------------------|----------------|
| Ratio moyen de liquidité | 12,00 |
| Ratio moyen de satisfaction | 17,21 |
| Ratio moyen de tendance | 143,43 |
| Ratio moyen de couverture | 69,72 |
| Taux de rotation moyen du marché | 0,03 |
| Prime de risque du marché | 1,99 |
| Nombre de SGI participantes | 34 |

Définitions

Volume moyen annuel par séance = Volume annuel échangé / nombre de séances
 Valeur moyenne annuelle par séance = Valeur annuelle échangée / nombre de séances
 Ratio moyen de liquidité = Moyenne des ratios de liquidité (Titres échangés / Volume des ordres de vente)
 Ratio moyen de satisfaction = Moyenne des ratios de satisfaction (Titres échangés / Volume des ordres d'achat)
 Ratio moyen de tendance = Moyenne des ratios de tendance (Volume des ordres d'achat / Volume des ordres de vente)
 Ratio moyen de couverture = Moyenne des ratios de couverture (Volume des ordres de vente / Volume des ordres d'achat)

Taux moyen de rotation = moyenne des taux de rotation des actions cotées (volume transigé/capital flottant)
 PER moyen du marché = moyenne des PER des actions cotées ayant un PER positif
 Taux de rendement moyen = moyenne des taux de rendement des actions cotées ayant distribué un dividende
 Taux de rentabilité moyen = moyenne des taux de rentabilité des actions cotées
 Prime de risque du marché = (1 / le PER moyen du marché) - le taux de référence actuel des emprunts d'Etat

BOURSE REGIONALE DES VALEURS MOBILIERES

Siège Social : Abidjan - Côte d'Ivoire, 18 av. Joseph Anoma
Adresse : 01 BP 3802 Abidjan 01
Tel : +225 20 31 55 50 / +225 20 32 66 85
Fax : +225 20 32 66 84
E-mail : brvm@brvm.org **Site web :** www.brvm.org

PAYS DE L'UEMOA



MARCHE DES ACTIONS

| Code Sect. Act. (*) | Symbole | Titre | Cours Précédent | Cours du jour | | Variation jour | Séance de cotation | | Cours Référence | Variation de l'année précédente | Dernier dividende payé | | Rdt. Net | PER | |
|------------------------------|---------|--------------------------------|-----------------|---------------|--------|----------------|--------------------|--------------------|-----------------|---------------------------------|------------------------|-------------|----------|-------|--|
| | | | | Ouv. | Clôt. | | Volume | Valeur | | | Montant net | Date | | | |
| COMPARTIMENT PRESTIGE | | | 162,14 | points | | 0,07 % | | | | | | | | | |
| CB | NTLC | NESTLE CI | 11 950 | 11 950 | 11 800 | -1,26 % | 1 952 | 23 025 425 | 11 800 | 10,80 % | 721,6 | 18-août-25 | 6,12 % | 14,13 | |
| CB | PALC | PALM CI | 7 700 | 7 700 | 7 690 | -0,13 % | 953 | 7 333 875 | 7 690 | -5,06 % | 451,45 | 10-sept.-25 | 5,87 % | 7,67 | |
| CB | SPHC | SAPH CI | 6 890 | 6 890 | 6 850 | -0,58 % | 3 548 | 24 405 875 | 6 850 | -13,29 % | 323,84 | 17-juil.-25 | 4,73 % | 7,01 | |
| ENE | SMBC | SMB CI | 12 800 | 12 800 | 12 600 | -1,56 % | 516 | 6 523 255 | 12 600 | 32,63 % | 616 | 15-sept.-25 | 4,89 % | 7,51 | |
| ENE | TTLT | TOTALENERGIES MARKETING CI | 2 905 | 2 905 | 2 900 | -0,17 % | 3 221 | 9 205 600 | 2 900 | 24,20 % | 195,67 | 3-sept.-25 | 6,75 % | 20,09 | |
| ENE | TTLS | TOTALENERGIES MARKETING SN | 2 990 | 3 005 | 3 020 | 1,00 % | 1 621 | 4 867 915 | 3 020 | 20,80 % | 222,4 | 11-juil.-25 | 7,36 % | 14,51 | |
| FIN | ECOC | ECOBANK COTE D'IVOIRE | 16 300 | 16 000 | 16 300 | 0,00 % | 1 234 | 19 999 125 | 16 300 | 1,88 % | 707,52 | 30-mai-25 | 4,34 % | 14,14 | |
| FIN | SGBC | SOCIETE GENERALE COTE D'IVOIRE | 36 000 | 36 000 | 35 995 | -0,01 % | 1 685 | 60 690 925 | 35 995 | 20,40 % | 1645,78 | 5-août-25 | 4,57 % | 11,05 | |
| FIN | SIBC | SOCIETE IVOIRIENNE DE BANQUE | 7 500 | 7 495 | 7 505 | 0,07 % | 3 375 | 25 407 790 | 7 505 | 30,52 % | 330 | 31-juil.-25 | 4,40 % | 13,50 | |
| TEL | ONTBF | ONATEL BF | 2 800 | 2 840 | 2 855 | 1,96 % | 3 048 | 8 599 315 | 2 855 | 14,89 % | 189,53 | 21-juil.-25 | 6,64 % | 13,37 | |
| TEL | ORAC | ORANGE COTE D'IVOIRE | 15 600 | 15 700 | 15 650 | 0,32 % | 3 056 | 47 942 415 | 15 650 | 9,82 % | 660 | 4-juin-25 | 4,22 % | 14,05 | |
| TEL | SNTS | SONATEL SN | 28 800 | 28 850 | 28 850 | 0,17 % | 6 591 | 190 508 080 | 28 850 | 10,45 % | 1655 | 22-mai-25 | 5,74 % | 6,98 | |
| TOTAL | | | | | | | 30 800 | 428 509 595 | | | | | | | |

| | | | | | | | | | | | | | | | |
|-------------------------------|-------|-----------------------------|---------------|---------------|--------|---------------|---------|------------|--------|----------|--------|-------------|---------|--------|--|
| COMPARTIMENT PRINCIPAL | | | 291,63 | points | | 0,77 % | | | | | | | | | |
| CB | SCRC | SUCRIVOIRE | 2 380 | 2 350 | 2 205 | -7,35 % | 22 769 | 52 121 620 | 2 205 | 108,02 % | 40,5 | 20-août-21 | 1,84 % | | |
| CB | SICC | SICOR CI | 4 380 | 4 400 | 4 450 | 1,60 % | 121 | 530 390 | 4 450 | 34,85 % | 1919 | 25-sept.-00 | | 138,74 | |
| CB | SLBC | SOLIBRA CI | 37 900 | 37 895 | 37 505 | -1,04 % | 121 | 4 546 850 | 37 505 | 29,78 % | 1073,6 | 29-juil.-25 | 2,86 % | 13,49 | |
| CB | SOGC | SOGB CI | 7 390 | 7 110 | 7 450 | 0,81 % | 1 833 | 13 481 130 | 7 450 | -5,70 % | 528 | 15-juil.-25 | 7,09 % | 12,88 | |
| CB | STBC | SITAB CI | 21 000 | 21 300 | 21 200 | 0,95 % | 2 294 | 48 254 980 | 21 200 | 7,18 % | 2096 | 29-août-25 | 9,89 % | 10,53 | |
| CB | UNLC | UNILEVER CI | 56 000 | 56 100 | 56 100 | 0,18 % | 10 | 561 230 | 56 100 | 63,92 % | 1233 | 9-juil.-12 | | 804,56 | |
| CD | ABJC | SERVAIR ABIDJAN CI | 2 845 | 2 845 | 2 845 | 0,00 % | 2 046 | 5 807 250 | 2 845 | -1,90 % | 206,2 | 30-sept.-24 | 7,25 % | 23,32 | |
| CD | BNBC | BERNABE CI | 1 545 | 1 575 | 1 500 | -2,91 % | 1 073 | 1 703 205 | 1 500 | 6,38 % | 150 | 24-juil.-23 | 10,00 % | 445,20 | |
| CD | CFAC | CFAO MOTORS CI | 1 500 | 1 500 | 1 500 | 0,00 % | 1 615 | 2 417 645 | 1 500 | 4,90 % | 7,04 | 19-août-25 | 0,47 % | 57,97 | |
| CD | LNBB | LOTIERIE NATIONALE DU BENIN | 3 890 | 3 900 | 3 990 | 2,57 % | 1 236 | 4 848 170 | 3 990 | -7,10 % | 275,5 | 31-juil.-25 | 6,90 % | 17,26 | |
| CD | NEIC | NEI-CEDA CI | 1 940 | 1 940 | 1 940 | 0,00 % | 5 138 | 9 974 035 | 1 940 | 61,67 % | 81,78 | 25-juin-24 | 4,22 % | 12,16 | |
| CD | PRSC | TRACTAFRIC MOTORS CI | 3 620 | 3 695 | 3 695 | 2,07 % | 705 | 2 603 815 | 3 695 | -4,65 % | 182,16 | 30-sept.-25 | 4,93 % | 15,98 | |
| CD | UNXC | UNIWAX CI | 1 830 | 1 830 | 1 795 | -1,91 % | 4 795 | 8 660 610 | 1 795 | 28,21 % | 60,75 | 29-juil.-22 | 3,38 % | | |
| ENE | SHEC | VIVO ENERGY CI | 1 975 | 1 975 | 1 975 | 0,00 % | 3 708 | 7 291 750 | 1 975 | 36,68 % | 75,29 | 22-oct.-25 | 3,81 % | 20,64 | |
| FIN | BICB | BIIC BN | 5 105 | 5 005 | 5 220 | 2,25 % | 5 652 | 28 577 975 | 5 220 | 4,92 % | 254,6 | 15-sept.-25 | 4,88 % | 9,94 | |
| FIN | BICC | BICI CI | 26 450 | 26 400 | 26 450 | 0,00 % | 319 | 8 431 325 | 26 450 | 36,02 % | 830,72 | 23-mai-25 | 3,14 % | 12,07 | |
| FIN | BOAB | BANK OF AFRICA BN | 9 400 | 9 400 | 9 400 | 0,00 % | 4 953 | 46 529 955 | 9 400 | 60,68 % | 468 | 3-juin-25 | 4,98 % | 18,96 | |
| FIN | BOABF | BANK OF AFRICA BF | 5 400 | 5 400 | 5 400 | 0,00 % | 3 227 | 17 433 180 | 5 400 | 44,00 % | 397 | 23-avr.-26 | 7,35 % | 12,34 | |
| FIN | BOAC | BANK OF AFRICA CI | 8 655 | 8 655 | 8 795 | 1,62 % | 3 685 | 32 139 435 | 8 795 | 22,49 % | 597,53 | 6-mai-26 | 6,79 % | 10,98 | |
| FIN | BOAM | BANK OF AFRICA ML | 4 690 | 4 690 | 4 900 | 4,48 % | 4 871 | 23 173 865 | 4 900 | 22,50 % | 237,15 | 3-juin-25 | 4,84 % | 12,14 | |
| FIN | BOAN | BANK OF AFRICA NG | 3 490 | 3 490 | 3 470 | -0,57 % | 4 031 | 14 033 990 | 3 470 | 32,95 % | 209,25 | 3-juin-25 | 6,03 % | 176,35 | |
| FIN | BOAS | BANK OF AFRICA SENEGAL | 7 700 | 7 700 | 7 900 | 2,60 % | 5 012 | 39 259 625 | 7 900 | 50,76 % | 350 | 2-juin-25 | 4,43 % | 12,98 | |
| FIN | CBIBF | CORIS BANK INTERNATIONAL | 20 500 | 20 500 | 20 500 | 0,00 % | 1 358 | 27 853 795 | 20 500 | 90,17 % | 555 | 7-juil.-25 | 2,71 % | 10,02 | |
| FIN | ETIT | ECOBANK TRANS. INCORP. TG | 30 | 29 | 30 | 0,00 % | 212 957 | 6 235 968 | 30 | 30,43 % | ,6 | 8-juin-23 | 2,02 % | 1,57 | |
| FIN | NSBC | NSIA BANQUE COTE D'IVOIRE | 15 650 | 16 820 | 16 700 | 6,71 % | 2 469 | 40 467 490 | 16 700 | 45,92 % | 668,15 | 9-juil.-25 | 4,00 % | 10,15 | |
| FIN | ORGT | ORAGROUP TOGO | 2 495 | 2 495 | 2 500 | 0,20 % | 9 392 | 23 459 955 | 2 500 | 4,17 % | 59,52 | 17-juil.-20 | 2,38 % | 8,02 | |

| FIN | SAFC | SAFCA CI | 4 000 | 4 050 | 3 990 | -0,25 % | 1 077 | 4 308 235 | 3 990 | 20,73 % | 23,04 | 29-juil.-11 | 46,22 |
|--------------|------|------------------------------|--------|--------|--------|---------|----------------|--------------------|--------|----------|---------|-------------|--------------|
| IND | CABC | SICABLE CI | 3 470 | 3 470 | 3 400 | -2,02 % | 799 | 2 748 035 | 3 400 | 44,07 % | 112,72 | 2-juin-25 | 3,32 % 13,98 |
| IND | FTSC | FILTISAC CI | 2 360 | 2 350 | 2 250 | -4,66 % | 1 776 | 4 103 220 | 2 250 | 1,35 % | 1726,56 | 30-sept.-25 | 76,74 % 1,71 |
| IND | SDSC | AFRICA GLOBAL LOGISTICS CI | 1 695 | 1 695 | 1 710 | 0,88 % | 2 698 | 4 586 360 | 1 710 | 12,87 % | 92 | 29-août-25 | 5,38 % 4,42 |
| IND | SEMC | EVIOSYS PACKAGING SIEM CI | 1 500 | 1 500 | 1 455 | -3,00 % | 3 076 | 4 543 895 | 1 455 | 107,86 % | 14 | 28-déc.-21 | 0,96 % 36,21 |
| IND | SIVC | ERIUM CI (Ex AIR LIQUIDE CI) | 2 845 | 2 800 | 2 850 | 0,18 % | 1 778 | 5 038 135 | 2 850 | 80,38 % | 63 | 29-sept.-17 | 66,03 |
| IND | STAC | SETAO CI | 2 680 | 2 680 | 2 820 | 5,22 % | 166 | 456 100 | 2 820 | 112,83 % | 66,15 | 18-juil.-22 | 2,35 % |
| SPU | CIEC | CIE CI | 3 330 | 3 330 | 3 355 | 0,75 % | 3 344 | 11 263 820 | 3 355 | 42,16 % | 158,4 | 31-juil.-25 | 4,72 % 18,60 |
| SPU | SDCC | SODE CI | 10 640 | 10 640 | 11 000 | 3,38 % | 863 | 9 562 335 | 11 000 | 89,66 % | 352 | 30-sept.-25 | 3,20 % 16,83 |
| TOTAL | | | | | | | 320 967 | 517 009 373 | | | | | |

TOTAL
TOTAL - MARCHÉ DES ACTIONS

351 767 945 518 968

Secteurs d'activités (*) :

TEL : BRVM-TELECOMMUNICATIONS ; FIN : BRVM - SERVICES FINANCIERS ; CD : BRVM - CONSOMMATION DISCRETIONNAIRE ; CB : BRVM - CONSOMMATION DE BASE ; IND : BRVM - INDUSTRIELS ; ENE : BRVM - ENERGIE ; SPU : BRVM - SERVICES PUBLICS

MARCHÉ DES DROITS

| Symbole | Titre | Cours Précédent | Cours du jour | | Variation jour | Séance de cotation | | Cours Référence | Variation depuis l'origine | Parité | Période de négociation | |
|--------------|---|-----------------|---------------|-------|----------------|--------------------|------------------|-----------------|----------------------------|--------|------------------------|-----------|
| | | | Ouv. | Clôt. | | Volume | Valeur | | | | Début | fin |
| SAFC.DS1 | SAFCA CI Droit préférentiel de souscription 1 | 1 290 | 1 385 | 1 385 | 7,36 % | 3 193 | 4 422 115 | 1 385 | | 6/13 | 27-avr.-26 | 9-juin-26 |
| TOTAL | | | | | | 3 193 | 4 422 115 | | | | | |

TOTAL - MARCHÉ DES DROITS

3 193 4 422 115

Légende:

(d) Ex-dividende (V) Variation par rapport au cours de référence

Cours du jour: Ouv.: Ouverture Clôt.: Clôture Moy.: Moyen

Mentions : NC: Non Coté Ex-c: Ex-coupon Ex-d: Ex-droit SP: Suspendu Val-T: Valeur Théorique

PER = Cours / BNPA selon les données disponibles Rdt. Net: Rendement net (DNPA / Cours)

Comp.: 1 - Premier Compartiment 2 - Second Compartiment 3 - Compartiment de croissance

Ratio de liquidité = Titres échangés / Volume des ordres de vente

: Progression de l'indice sectoriel : Stabilité de l'indice sectoriel : Recul de l'indice sectoriel

MARCHE DES OBLIGATIONS
1. OBLIGATIONS CLASSIQUES

| Symbole | Titre | Valeur nominale | Cours Précédent | Cours du jour | Cours Référence | Séance de cotation | | Coupon couru | Coupon d'intérêt | | Type Amort | |
|--------------------------------|----------------------------------|-----------------|-----------------|---------------|-----------------|--------------------|-------------|--------------|------------------|-------------|-------------|-------|
| | | | | | | Volume | Valeur | | Période | Montant net | | Eché. |
| OBLIGATIONS SOUVERAINES | | | | | | | | | | | | |
| EOM.010 | ETAT DU MALI 6,20 % 2022-2029 | 10 000 | 10 000 | NC | 10 000 | | | 273,48 | A | 620,00 | 9-déc.-26 | ACD |
| EOM.011 | ETAT DU MALI 6,40 % 2023-2030 | 10 000 | 10 000 | NC | 10 000 | | | 73,64 | A | 640,00 | 7-avr.-27 | ACD |
| EOM.012 | ETAT DU MALI 6,50 % 2023-2030 | 10 000 | 9 800 | NC | 9 800 | | | 525,34 | A | 650,00 | 28-juil.-26 | ACD |
| EOM.013 | ETAT DU MALI 6,50 % 2024-2034 | 10 000 | 10 000 | NC | 10 000 | | | 78,36 | A | 650,00 | 5-avr.-27 | ACD |
| EOM.014 | ETAT DU MALI 3,00 % 2024-2031 | 10 000 | 10 000 | NC | 10 000 | | | 239,18 | A | 300,00 | 1-août-26 | ACD |
| EOM.015 | ETAT DU MALI 6,55 % 2024-2031 | 10 000 | 10 000 | NC | 10 000 | | | 371,47 | A | 655,00 | 24-oct.-26 | ACD |
| EOM.016 | ETAT DU MALI 6,35 % 2024-2029 | 10 000 | 10 000 | NC | 10 000 | | | 360,12 | A | 635,00 | 24-oct.-26 | ACD |
| EOM.017 | ETAT DU MALI 6,55% 2025-2032 | 10 000 | 10 000 | NC | 10 000 | | | 93,32 | A | 655,00 | 28-mars-27 | ACD |
| EOM.018 | ETAT DU MALI 6,35% 2025-2030 | 10 000 | 10 000 | NC | 10 000 | | | 90,47 | A | 635,00 | 28-mars-27 | ACD |
| EOM.019 | ETAT DU MALI 6,55% 2025-2032 | 10 000 | 10 000 | NC | 10 000 | | | 497,08 | A | 655,00 | 15-août-26 | ACD |
| EOM.020 | ETAT DU MALI 6,35% 2025-2030 | 10 000 | 10 000 | NC | 10 000 | | | 481,90 | A | 635,00 | 15-août-26 | ACD |
| EOM.021 | ETAT DU MALI 6,55% 2026-2036 | 10 000 | 10 000 | NC | 10 000 | | | 132,79 | A | 655,00 | 6-mars-27 | ACD |
| EOM.022 | ETAT DU MALI 6,35% 2026-2033 | 10 000 | 10 000 | NC | 10 000 | | | 128,74 | A | 635,00 | 6-mars-27 | ACD |
| EOM.04 | ETAT DU MALI 6,50% 2019-2027 | 4 000 | 4 620 | NC | 4 620 | | | 221,53 | A | 260,00 | 12-juil.-26 | AC |
| EOM.05 | ETAT DU MALI 6,50% 2020-2028 | 4 000 | 3 933 | NC | 3 933.20 | | | 37,75 | A | 260,00 | 27-mars-27 | ACD |
| EOM.06 | ETAT DU MALI 6,50% 2020-2027 | 4 000 | 4 000 | NC | 4 000 | | | 120,71 | A | 260,00 | 30-nov.-26 | AC |
| EOM.07 | ETAT DU MALI 6,50% 2021-2031 | 6 250 | 6 188 | NC | 6 187.50 | | | 36,73 | A | 406,25 | 16-avr.-27 | AC |
| EOM.08 | ETAT DU MALI 6,20 % 2022-2032 | 10 000 | 10 000 | NC | 10 000 | | | 431,45 | A | 620,00 | 7-sept.-26 | ACD |
| EOM.09 | ETAT DU MALI 6,30% 2022-2032 | 10 000 | 9 795 | NC | 9 795 | | | 277,89 | A | 630,00 | 9-déc.-26 | ACD |
| EOS.010 | ETAT DU SENEGAL 6,15 % 2023-2030 | 10 000 | 10 000 | NC | 10 000 | | | 85,23 | S | 307,50 | 29-sept.-26 | ACD |
| EOS.011 | ETAT DU SENEGAL 6,35 % 2023-2033 | 10 000 | 10 000 | NC | 10 000 | | | 88,00 | S | 317,50 | 29-sept.-26 | ACD |
| EOS.012 | ETAT DU SENEGAL 6,15 % 2023-2028 | 10 000 | 9 700 | NC | 9 700 | | | 159,70 | S | 307,50 | 14-août-26 | ACD |
| EOS.013 | ETAT DU SENEGAL 6,30 % 2023-2030 | 10 000 | 9 999 | NC | 9 999 | | | 163,59 | S | 315,00 | 14-août-26 | ACD |
| EOS.014 | ETAT DU SENEGAL 6,50 % 2023-2033 | 10 000 | 10 000 | NC | 10 000 | | | 168,78 | S | 325,00 | 14-août-26 | ACD |
| EOS.015 | ETAT DU SENEGAL 6,25 % 2024-2029 | 10 000 | 10 000 | NC | 10 000 | | | 170,93 | S | 312,50 | 9-août-26 | ACD |
| EOS.016 | ETAT DU SENEGAL 6,45 % 2024-2031 | 10 000 | 10 000 | NC | 10 000 | | | 176,40 | S | 322,50 | 9-août-26 | ACD |
| EOS.017 | ETAT DU SENEGAL 6,65 % 2024-2034 | 10 000 | 10 000 | NC | 10 000 | | | 181,86 | S | 332,50 | 9-août-26 | ACD |
| EOS.018 | ETAT DU SENEGAL 6,40 % 2025-20 | 10 000 | 9 950 | NC | 9 950 | | | 57,70 | S | 320,00 | 16-oct.-26 | IF |
| EOS.019 | ETAT DU SENEGAL 6,60 % 2025-2030 | 10 000 | 10 000 | NC | 10 000 | | | 59,51 | S | 330,00 | 16-oct.-26 | ACD |
| EOS.020 | ETAT DU SENEGAL 6,75 % 2025-20 | 10 000 | 9 700 | NC | 9 700 | | | 60,86 | S | 337,50 | 16-oct.-26 | ACD |
| EOS.021 | ETAT DU SENEGAL 6,95 % 2025-20 | 10 000 | 9 950 | NC | 9 950 | | | 62,66 | S | 347,50 | 16-oct.-26 | ACD |
| EOS.022 | ETAT DU SENEGAL 6,40% 2025-202 | 10 000 | 10 000 | NC | 10 000 | | | 56,11 | S | 320,88 | 17-oct.-26 | IF |
| EOS.023 | ETAT DU SENEGAL 6,60% 2025-203 | 10 000 | 10 000 | 10 000 | 10 000 | 60 000 | 600 000 000 | 57,86 | S | 330,90 | 17-oct.-26 | ACD |
| EOS.024 | ETAT DU SENEGAL 6,75% 2025-2032 | 10 000 | 10 000 | NC | 10 000 | | | 59,18 | S | 338,42 | 17-oct.-26 | ACD |
| EOS.025 | ETAT DU SENEGAL 6,95% 2025-2035 | 10 000 | 9 500 | NC | 9 500 | | | 60,93 | S | 348,45 | 17-oct.-26 | ACD |
| EOS.026 | ETAT DU SENEGAL 6,40% 2025-2028 | 10 000 | 9 950 | NC | 9 950 | | | 226,30 | S | 320,00 | 11-juil.-26 | IF |
| EOS.027 | ETAT DU SENEGAL 6,60% 2025-2030 | 10 000 | 9 900 | NC | 9 900 | | | 233,37 | S | 330,00 | 11-juil.-26 | ACD |
| EOS.028 | ETAT DU SENEGAL 6,75% 2025-2032 | 10 000 | 9 800 | 9 800 | 9 800 | 2 | 19 600 | 238,67 | S | 337,50 | 11-juil.-26 | ACD |
| EOS.029 | ETAT DU SENEGAL 6,95% 2025-2035 | 10 000 | 10 000 | 10 000 | 10 000 | 64 | 640 000 | 245,75 | S | 347,50 | 11-juil.-26 | ACD |
| EOS.08 | ETAT DU SENEGAL 5,95% 2022-2034 | 10 000 | 10 000 | NC | 10 000 | | | 195,96 | A | 595,00 | 29-déc.-26 | ACD |
| EOS.09 | ETAT DU SENEGAL 6,00 % 2023-20 | 10 000 | 9 800 | NC | 9 800 | | | 83,15 | S | 300,00 | 29-sept.-26 | ACD |
| TPBF.010 | TPBF 6,50% 2020 - 2028 | 3 333 | 3 333 | NC | 3 333.36 | | | 35,33 | S | 108,33 | 20-sept.-26 | ACD |
| TPBF.011 | TPBF 6,50 % 2020-2028 | 4 169 | 4 127 | NC | 4 126.89 | | | 97,31 | S | 135,49 | 9-juil.-26 | ACD |
| TPBF.012 | TPBF 6,50% 2021-2031 | 10 000 | 9 990 | NC | 9 990 | | | 97,15 | S | 325,00 | 25-sept.-26 | ACD |
| TPBF.013 | TPBF 6,50 % 2021 - 2031 | 10 000 | 9 600 | NC | 9 600 | | | 238,81 | S | 325,00 | 6-juil.-26 | ACD |
| TPBF.014 | TPBF 6,30% 2022-2034 | 10 000 | 9 799 | NC | 9 799 | | | 135,24 | S | 315,00 | 1-sept.-26 | ACD |
| TPBF.015 | ETAT DU BURKINA 6,30 % 2022-2 | 10 000 | 10 000 | NC | 10 000 | | | 6,85 | S | 315,00 | 15-nov.-26 | ACD |
| TPBF.016 | ETAT DU BURKINA 6% 2023-2028 | 10 000 | 10 000 | NC | 10 000 | | | 213,81 | S | 300,00 | 10-juil.-26 | ACD |
| TPBF.017 | TPBF 6,30 % 2023-2030 | 10 000 | 10 000 | NC | 10 000 | | | 63,69 | S | 315,00 | 12-oct.-26 | ACD |
| TPBF.018 | TPBF 6,50% 2023-2033 | 10 000 | 9 950 | NC | 9 950 | | | 65,71 | S | 325,00 | 12-oct.-26 | ACD |
| TPBF.019 | ETAT DU BURKINA 6,30% 2024-2029 | 10 000 | 10 000 | NC | 10 000 | | | 22,26 | S | 315,00 | 6-nov.-26 | ACD |
| TPBF.020 | ETAT DU BURKINA 6,55% 2024-2031 | 10 000 | 10 000 | NC | 10 000 | | | 23,14 | S | 327,50 | 6-nov.-26 | ACD |
| TPBF.021 | ETAT DU BURKINA 6,50% 2024-2029 | 10 000 | 10 000 | NC | 10 000 | | | 308,84 | S | 325,00 | 28-mai-26 | ACD |
| TPBF.022 | ETAT DU BURKINA 6,80% 2024-2032 | 10 000 | 10 000 | NC | 10 000 | | | 323,09 | S | 340,00 | 28-mai-26 | ACD |

| | | | | | | | | | | | | |
|-----------|---------------------------------|--------|--------|--------|----------|--------|------------|--------|---|--------|-------------|-----|
| TPBF.O23 | ETAT DU BURKINA 6,60% 2025-2030 | 10 000 | 10 300 | NC | 10 300 | | | 45,08 | S | 330,00 | 24-oct.-26 | ACD |
| TPBF.O24 | ETAT DU BURKINA 6,80% 2025-2032 | 10 000 | 9 995 | NC | 9 995 | | | 46,45 | S | 340,00 | 24-oct.-26 | ACD |
| TPBF.O25 | ETAT DU BURKINA 7% 2025-2035 | 10 000 | 10 000 | NC | 10 000 | | | 47,81 | S | 350,00 | 24-oct.-26 | ACD |
| TPBF.O4 | TPBF 6,50% 2017-2027 | 10 000 | 10 340 | NC | 10 340 | | | 192,33 | S | 322,33 | 31-juil.-26 | ACD |
| TPBF.O8 | TPBF 6,50% 2019-2027 | 10 000 | 9 650 | NC | 9 650 | | | 23,15 | S | 327,67 | 6-nov.-26 | ACD |
| TPBF.O9 | TPBF 6,50% 2019 - 2027 | 10 000 | 11 499 | NC | 11 499 | | | 72,81 | S | 325,00 | 8-oct.-26 | ACD |
| TPBJ.O10 | TPBJ 6,15% 2025-2035 | 10 000 | 10 000 | NC | 10 000 | | | 303,29 | A | 615,00 | 20-nov.-26 | ACD |
| TPBJ.O3 | TPBJ 6,50% 2020-2028 | 10 000 | 9 900 | 10 000 | 10 000 | 337 | 3 370 000 | 475,48 | A | 650,00 | 25-août-26 | AC |
| TPBJ.O4 | TPBJ 5,50 % 2022-2037 | 10 000 | 10 000 | NC | 10 000 | | | 119,04 | A | 550,00 | 1-mars-27 | AC |
| TPBJ.O5 | TPBJ 5,85 % 2022-2042 | 10 000 | 10 000 | NC | 10 000 | | | 126,62 | A | 585,00 | 1-mars-27 | ACD |
| TPBJ.O6 | TPBJ 5,75% 2022-2037 | 10 000 | 10 000 | NC | 10 000 | | | 464,73 | A | 575,00 | 28-juil.-26 | ACD |
| TPBJ.O7 | TPBJ 5,70% 2023-2030 | 10 000 | 10 000 | NC | 10 000 | | | 104,63 | A | 570,00 | 13-mars-27 | AC |
| TPBJ.O8 | TPBJ 6,20% 2023-2038 | 10 000 | 10 000 | NC | 10 000 | | | 113,81 | A | 620,00 | 13-mars-27 | AC |
| TPBJ.O9 | TPBJ 6,00% 2025-2032 | 10 000 | 9 980 | NC | 9 980 | | | 295,89 | A | 600,00 | 20-nov.-26 | ACD |
| TPCI.O100 | TPCI 5,85% 2025-2032 | 10 000 | 10 000 | NC | 10 000 | | | 243,62 | A | 585,00 | 18-déc.-26 | ACD |
| TPCI.O21 | TPCI 6% 2016-2028 | 10 000 | 10 000 | NC | 10 000 | | | 67,40 | A | 600,00 | 8-avr.-27 | ACD |
| TPCI.O22 | TPCI 5,90% 2016 - 2026 | 10 000 | 10 000 | NC | 10 000 | | | 546,36 | A | 590,00 | 15-juin-26 | ACD |
| TPCI.O23 | TPCI 5,90% 2016-2026 | 10 000 | 10 000 | NC | 10 000 | | | 295,81 | A | 590,00 | 17-nov.-26 | ACD |
| TPCI.O24 | TPCI 6,25% 2017-2029 | 10 000 | 9 700 | NC | 9 700 | | | 83,67 | S | 312,50 | 30-sept.-26 | ACD |
| TPCI.O28 | TPCI 6% 2018 - 2026 | 10 000 | 9 200 | NC | 9 200 | | | 478,36 | A | 600,00 | 1-août-26 | ACD |
| TPCI.O29 | TPCI 6% 2018-2026 | 10 000 | 10 000 | NC | 10 000 | | | 698,90 | A | 600,00 | 19-avr.-26 | ACD |
| TPCI.O31 | TPCI 5,75% 2019 - 2026 | 10 000 | 10 230 | NC | 10 230 | | | 524,59 | A | 575,00 | 20-juin-26 | ACD |
| TPCI.O32 | TPCI 2,23% 2019-2026 | 10 000 | | NC | | | | 203,45 | A | 223,00 | 20-juin-26 | ACD |
| TPCI.O34 | TPCI 6% 2019-2029 | 3 750 | 3 675 | NC | 3 675 | | | 36,99 | A | 225,00 | 20-mars-27 | ACD |
| TPCI.O35 | TPCI 5,75% 2019 -2026 | 10 000 | 10 000 | NC | 10 000 | | | 491,51 | A | 575,00 | 11-juil.-26 | ACD |
| TPCI.O36 | TPCI 5,75% 2019- 2026 | 10 000 | 10 000 | NC | 10 000 | | | 426,92 | A | 575,00 | 21-août-26 | ACD |
| TPCI.O37 | TPCI 5,80% 2019-2026 | 2 000 | 2 011 | NC | 2 011 | | | 52,76 | A | 116,00 | 4-déc.-26 | ACD |
| TPCI.O38 | TPCI 5,75% 2019-2026 | 2 000 | 1 990 | 1 990 | 1 990 | 31 735 | 63 152 650 | 52,30 | A | 115,00 | 4-déc.-26 | ACD |
| TPCI.O39 | TPCI 5,75% 2019 - 2026 | 2 000 | 2 000 | NC | 2 000 | | | 67,42 | A | 115,00 | 17-oct.-26 | ACD |
| TPCI.O40 | TPCI 5,75% 2019-2026 | 2 000 | 2 000 | NC | 2 000 | | | 40,64 | A | 115,00 | 10-janv.-27 | ACD |
| TPCI.O41 | TPCI 5,80% 2020-2027 | 10 000 | 10 000 | NC | 10 000 | | | 127,12 | A | 580,00 | 28-févr.-27 | ACD |
| TPCI.O42 | TPCI 5,90% 2020-2030 | 10 000 | 10 000 | NC | 10 000 | | | 129,32 | A | 590,00 | 28-févr.-27 | ACD |
| TPCI.O43 | TPCI 5,90% 2020 - 2030 | 10 000 | 10 000 | NC | 10 000 | | | 42,03 | A | 590,00 | 23-avr.-27 | ACD |
| TPCI.O44 | TPCI 5,80% 2020 - 2027 | 10 000 | 9 800 | NC | 9 800 | | | 41,32 | A | 580,00 | 23-avr.-27 | ACD |
| TPCI.O45 | TPCI 5,80% 2020 -2027 | 4 000 | 4 000 | NC | 4 000 | | | 214,20 | A | 232,00 | 16-juin-26 | ACD |
| TPCI.O46 | TPCI 5,90% 2020 - 2030 | 6 250 | 6 375 | NC | 6 375 | | | 340,46 | A | 368,75 | 16-juin-26 | ACD |
| TPCI.O47 | TPCI 5,80% 2020 - 2027 | 4 000 | 4 100 | NC | 4 100 | | | 214,20 | A | 232,00 | 16-juin-26 | ACD |
| TPCI.O48 | TPCI 5,80% 2020- 2027 | 4 000 | 4 039 | NC | 4 039.20 | | | 186,87 | A | 232,00 | 29-juil.-26 | ACD |
| TPCI.O49 | TPCI 5,90% 2020- 2030 | 6 250 | 6 303 | NC | 6 303.13 | | | 297,02 | A | 368,75 | 29-juil.-26 | ACD |
| TPCI.O50 | TPCI 5,90% 2020-2030 | 6 250 | 6 250 | NC | 6 250 | | | 266,71 | A | 368,75 | 28-août-26 | ACD |
| TPCI.O51 | TPCI 5,80 % 2020-2027 | 4 000 | 4 000 | NC | 4 000 | | | 145,56 | A | 232,00 | 2-oct.-26 | ACD |
| TPCI.O52 | TPCI 5,90 % 2020 -2030 | 6 250 | 6 250 | NC | 6 250 | | | 231,35 | A | 368,75 | 2-oct.-26 | ACD |
| TPCI.O53 | TPCI 5,80% 2020-2027 | 4 000 | 4 240 | NC | 4 240 | | | 129,03 | A | 232,00 | 28-oct.-26 | ACD |
| TPCI.O54 | TPCI 5,90% 2020-2030 | 6 250 | 6 250 | NC | 6 250 | | | 205,09 | A | 368,75 | 28-oct.-26 | ACD |
| TPCI.O55 | TPCI 5,80% 2020 -2027 | 4 000 | 4 000 | NC | 4 000 | | | 92,16 | A | 232,00 | 25-déc.-26 | ACD |
| TPCI.O56 | TPCI 5,90% 2020- 2030 | 6 250 | 7 726 | NC | 7 726.25 | | | 146,49 | A | 368,75 | 25-déc.-26 | ACD |
| TPCI.O57 | TPCI 5,80% 2020-2027 | 4 000 | 3 880 | NC | 3 880 | | | 114,41 | A | 232,00 | 20-nov.-26 | ACD |
| TPCI.O58 | TPCI 5,80% 2021-2028 | 4 000 | 4 000 | NC | 4 000 | | | 45,13 | A | 232,00 | 9-mars-27 | ACD |
| TPCI.O59 | TPCI 5,90% 2021-2031 | 6 250 | 6 469 | NC | 6 468.75 | | | 71,73 | A | 368,75 | 9-mars-27 | ACD |
| TPCI.O60 | TPCI 5,80% 2021-2028 | 10 000 | 10 000 | NC | 10 000 | | | 9,53 | A | 580,00 | 13-mai-27 | ACD |
| TPCI.O61 | TPCI 5,90% 2021-2031 | 10 000 | 10 000 | NC | 10 000 | | | 9,70 | A | 590,00 | 13-mai-27 | ACD |
| TPCI.O62 | TPCI 5,80 % 2021 -2028 | 6 000 | 6 000 | NC | 6 000 | | | 307,96 | A | 348,00 | 30-juin-26 | ACD |
| TPCI.O63 | TPCI 5,90% 2021 -2031 | 7 500 | 7 500 | NC | 7 500 | | | 391,58 | A | 442,50 | 30-juin-26 | ACD |
| TPCI.O64 | TPCI 5,80 % 2021 - 2028 | 6 000 | 5 969 | NC | 5 968.80 | | | 263,15 | A | 348,00 | 16-août-26 | ACD |
| TPCI.O65 | TPCI 5,90 % 2021-2031 | 7 500 | 7 500 | NC | 7 500 | | | 280,05 | A | 442,50 | 30-sept.-26 | ACD |
| TPCI.O66 | TPCI 5,90% 2021-2031 | 7 500 | 7 300 | NC | 7 299.75 | | | 236,40 | A | 442,50 | 5-nov.-26 | ACD |
| TPCI.O67 | TPCI 5,90 % 2021-2036 | 10 000 | 10 000 | NC | 10 000 | | | 248,93 | A | 590,00 | 16-déc.-26 | ACD |
| TPCI.O68 | TPCI 5,90 % 2022-2037 | 10 000 | 10 000 | NC | 10 000 | | | 172,96 | A | 590,00 | 1-févr.-27 | ACD |
| TPCI.O69 | TPCI 5,75 % 2022-2037 | 10 000 | 9 999 | 10 000 | 10 000 | 75 | 750 000 | 91,37 | A | 575,00 | 22-mars-27 | ACD |
| TPCI.O70 | TPCI 5,75 % 2022-2037 | 10 000 | 10 000 | NC | 10 000 | | | 31,51 | A | 575,00 | 29-avr.-27 | ACD |
| TPCI.O71 | TPCI 5,65% 2022-2032 | 10 000 | 10 000 | NC | 10 000 | | | 523,21 | A | 565,00 | 15-juin-26 | ACD |
| TPCI.O72 | TPCI 5,65% 2022-2029 | 8 000 | 7 920 | NC | 7 920 | | | 364,08 | A | 452,00 | 29-juil.-26 | ACD |
| TPCI.O73 | TPCI 5,75% 2022-2032 | 8 750 | 8 750 | NC | 8 750 | | | 405,26 | A | 503,13 | 29-juil.-26 | ACD |
| TPCI.O74 | TPCI 5,85% 2022-2042 | 8 947 | 8 947 | NC | 8 947.37 | | | 421,60 | A | 523,42 | 29-juil.-26 | ACD |
| TPCI.O75 | TPCI 5,65% 2022-2029 | 10 000 | 10 700 | NC | 10 700 | | | 346,74 | A | 565,00 | 7-oct.-26 | ACD |
| TPCI.O76 | TPCI 5,75% 2022-2032 | 10 000 | 10 500 | NC | 10 500 | | | 352,88 | A | 575,00 | 7-oct.-26 | ACD |

| | | | | | | | | | | | | |
|--------------|--|--------|--------|--------|--------|-----|-----------|--------|---|-------------|-------------|-----|
| TPCI.077 | TPCI (TAUX DE BASE + SPREAD) % 2022-2029 | 10 000 | 10 000 | NC | 10 000 | | | 12,98 | T | 149,25 | 11-août-26 | ACD |
| TPCI.078 | TPCI 5,65% 2022-2029 | 10 000 | 10 000 | NC | 10 000 | | | 243,03 | A | 565,00 | 13-déc.-26 | ACD |
| TPCI.079 | TPCI 5,75% 2023-2030 | 8 000 | 8 600 | NC | 8 600 | | | 100,82 | A | 460,00 | 28-févr.-27 | ACD |
| TPCI.080 | TPCI 6% 2023-2030 | 10 000 | 9 500 | NC | 9 500 | | | 3,29 | A | 600,00 | 17-mai-27 | ACD |
| TPCI.081 | TPCI 5,90% 2023-2028 | 10 000 | 10 500 | NC | 10 500 | | | 472,00 | A | 590,00 | 31-juil.-26 | ACD |
| TPCI.082 | TPCI 6,00% 2023-2030 | 10 000 | 10 000 | 10 000 | 10 000 | 142 | 1 420 000 | 480,00 | A | 600,00 | 31-juil.-26 | ACD |
| TPCI.083 | TPCI 5,90 % 2023-2028 | 10 000 | 9 900 | NC | 9 900 | | | 354,00 | A | 590,00 | 12-oct.-26 | ACD |
| TPCI.084 | TPCI 6,00 % 2023-2030 | 10 000 | 10 000 | NC | 10 000 | | | 360,00 | A | 600,00 | 12-oct.-26 | ACD |
| TPCI.085 | TPCI 5,90 % 2023 - 2028 | 10 000 | 10 000 | NC | 10 000 | | | 252,16 | A | 590,00 | 14-déc.-26 | ACD |
| TPCI.086 | TPCI 6,00 % 2023 - 2030 | 10 000 | 10 000 | 10 000 | 10 000 | 84 | 840 000 | 256,44 | A | 600,00 | 14-déc.-26 | ACD |
| TPCI.087 | TPCI 5,90% 2024-2029 | 10 000 | 9 715 | NC | 9 715 | | | 88,90 | A | 590,00 | 25-mars-27 | ACD |
| TPCI.088 | TPCI 6,00% 2024-2031 | 10 000 | 10 000 | 10 000 | 10 000 | 56 | 560 000 | 90,41 | A | 600,00 | 25-mars-27 | ACD |
| TPCI.089 | TPCI 5,90% 2024-2029 | 10 000 | 12 100 | NC | 12 100 | | | 491,40 | A | 590,00 | 19-juil.-26 | ACD |
| TPCI.090 | TPCI 6,00% 2024-2031 | 10 000 | 10 000 | NC | 10 000 | | | 499,73 | A | 600,00 | 19-juil.-26 | ACD |
| TPCI.091 | TPCI 5,90% 2024-2029 | 10 000 | 10 000 | NC | 10 000 | | | 429,97 | A | 590,00 | 26-août-26 | ACD |
| TPCI.092 | TPCI 6,00% 2024-2031 | 10 000 | 9 900 | NC | 9 900 | | | 437,26 | A | 600,00 | 26-août-26 | ACD |
| TPCI.093 | TPCI 5,90% 2024-2029 | 10 000 | 9 700 | NC | 9 700 | | | 292,58 | A | 590,00 | 19-nov.-26 | ACD |
| TPCI.094 | TPCI 6,00% 2024-2031 | 10 000 | 9 800 | NC | 9 800 | | | 297,53 | A | 600,00 | 19-nov.-26 | ACD |
| TPCI.095 | TPCI 5,90% 2025-2030 | 10 000 | 10 000 | NC | 10 000 | | | 119,62 | A | 590,00 | 6-mars-27 | ACD |
| TPCI.096 | TPCI 6,00% 2025-2032 | 10 000 | 10 000 | NC | 10 000 | | | 121,64 | A | 600,00 | 6-mars-27 | ACD |
| TPCI.097 | TPCI 5,90% 2025-2030 | 10 000 | 10 000 | NC | 10 000 | | | 463,92 | A | 590,00 | 5-août-26 | ACD |
| TPCI.098 | TPCI 6,00% 2025-2032 | 10 000 | 10 000 | NC | 10 000 | | | 471,78 | A | 600,00 | 5-août-26 | ACD |
| TPCI.099 | TPCI 5,60% 2025-2030 | 10 000 | 10 000 | NC | 10 000 | | | 233,21 | A | 560,00 | 18-déc.-26 | ACD |
| TPNE.010 | TRESOR PUBLIC DU NIGER 6,60 % 2025-2030 | 10 000 | 10 000 | NC | 10 000 | | | 157,32 | A | 660,00 | 21-févr.-27 | ACD |
| TPNE.02 | TRESOR PUBLIC DU NIGER 6,50% 2019 - 2026 | 10 000 | 9 900 | NC | 9 900 | | | 518,22 | A | 650,00 | 1-août-26 | ACD |
| TPNE.03 | TRESOR PUBLIC DU NIGER 6,5% 2020-2027 | 4 000 | 3 892 | NC | 3 892 | | | 208,00 | A | 260,00 | 31-juil.-26 | ACD |
| TPNE.04 | TRESOR PUBLIC DU NIGER 6,30% 2 | 7 500 | 7 500 | NC | 7 500 | | | 346,93 | A | 472,50 | 24-août-26 | ACD |
| TPNE.05 | TPNE 6,15 % 2022-2034 | 10 000 | 11 550 | NC | 11 550 | | | 589,73 | A | 615,00 | 3-juin-26 | ACD |
| TPNE.06 | TRESOR PUBLIC DU NIGER 6,15% 2022 - 2034 | 9 000 | 8 955 | NC | 8 955 | | | 236,56 | A | 553,50 | 14-déc.-26 | ACD |
| TPNE.07 | TRESOR PUBLIC DU NIGER 6,25 % 2023-2028 | 7 500 | 7 500 | NC | 7 500 | | | 423,80 | A | 468,75 | 23-juin-26 | ACD |
| TPNE.08 | TRESOR PUBLIC DU NIGER 6,60% 2025-2030 | 10 000 | 9 800 | NC | 9 800 | | | 238,68 | A | 660,00 | 7-janv.-27 | ACD |
| TPNE.09 | TRESOR PUBLIC DU NIGER 6,90% 2025-2032 | 10 000 | | NC | | | | 249,53 | A | 690,00 | 7-janv.-27 | ACD |
| TPTG.02 | TPTG 6% 2022-2037 | 10 000 | 10 000 | NC | 10 000 | | | 302,47 | A | 600,00 | 16-nov.-26 | ACD |
| TPTG.03 | TPTG 6,45% 2025-2030 | 10 000 | 10 000 | NC | 10 000 | | | 130,77 | A | 645,00 | 6-mars-27 | ACD |
| TPTG.04 | TPTG 6,60% 2025-2032 | 10 000 | 9 900 | NC | 9 900 | | | 133,81 | A | 660,00 | 6-mars-27 | ACD |
| TPTG.05 | TPTG 6,50% 2026-2031 | 10 000 | 10 000 | NC | 10 000 | | | 194,11 | A | 650,00 | 30-janv.-27 | ACD |
| TPTG.06 | TPTG 6,70% 2026-2033 | 10 000 | 10 000 | NC | 10 000 | | | 200,08 | A | 670,00 | 30-janv.-27 | ACD |
| TOTAL | | | | | | | | 92 495 | | 670 752 250 | | |

OBLIGATIONS D'INSTITUTIONS FINANCIÈRES RÉGIONALES ET INTERNATIONALES

| | | | | | | | | | | | | |
|--------------|----------------------------|--------|--------|----|--------|--|--|--------|---|--------|-------------|-----|
| BIDC.04 | BIDC-EBID 6,10% 2017-2027 | 2 500 | 2 500 | NC | 2 500 | | | 140,80 | A | 152,50 | 16-juin-26 | ACD |
| BIDC.05 | BIDC-EBID 6,40% 2019-2026 | 10 000 | 11 500 | NC | 11 500 | | | 224,53 | S | 320,00 | 12-juil.-26 | ACD |
| BIDC.06 | BIDC-EBID 6,50 % 2021-2028 | 4 000 | 4 296 | NC | 4 296 | | | 0,71 | S | 131,07 | 18-nov.-26 | ACD |
| BIDC.07 | BIDC-EBID 5,90% 2022-2029 | 7 000 | 7 000 | NC | 7 000 | | | 182,17 | S | 205,93 | 9-juin-26 | ACD |
| CRRH.010 | CRRH-UEMOA 6,10% 2022-2037 | 10 000 | 10 000 | NC | 10 000 | | | 176,93 | S | 305,00 | 3-août-26 | AC |
| CRRH.06 | CRRH-UEMOA 5,85% 2016-2026 | 10 000 | 10 000 | NC | 10 000 | | | 219,78 | S | 292,50 | 3-juil.-26 | ACD |
| CRRH.07 | CRRH-UEMOA 5,95% 2017-2029 | 2 917 | 2 917 | NC | 2 917 | | | 0,94 | S | 86,77 | 17-nov.-26 | AC |
| CRRH.08 | CRRH-UEMOA 5,95% 2018-2030 | 4 167 | 4 125 | NC | 4 125 | | | 101,48 | S | 123,96 | 21-juin-26 | AC |
| CRRH.09 | CRRH-UEMOA 6,05% 2018-2033 | 5 333 | 5 333 | NC | 5 333 | | | 132,08 | S | 161,33 | 21-juin-26 | AC |
| TOTAL | | | | | | | | | | | | |

OBLIGATIONS D'ENTREPRISES

| | | | | | | | | | | | | |
|--------------|---|--------|--------|--------|--------|----|---------|--------|---|---------|-------------|-----|
| FDFINBF.01 | FIDELIS FINANCE CAP25 7,00% 2023-2028 (*) | 7 500 | 7 500 | NC | 7 500 | | | 243,37 | S | 244,72 | 20-mai-26 | ACD |
| FDFINBF.02 | FIDELIS FINANCE PME ELAN CROISSANCE UMOA 7% 2025-2030 | 10 000 | 10 000 | 10 000 | 10 000 | 19 | 190 000 | 197,53 | S | 347,12 | 5-août-26 | ACD |
| NRMC.01 | NOURMONY HOLDING 7,25% 2024-2029 | 10 000 | 10 000 | NC | 10 000 | | | 159,62 | S | 352,33 | 26-août-26 | ACD |
| ORGT.02 | ORAGROUP SA 7,15% 2021-2028 | 5 000 | 5 900 | NC | 5 900 | | | 22,47 | S | 178,75 | 26-oct.-26 | ACD |
| PADS.03 | PAD 6,60% 2020-2027 | 3 000 | 3 000 | NC | 3 000 | | | 16,23 | S | 99,00 | 19-oct.-26 | ACD |
| PTRC.01 | PETRO IVOIRE 6,80% 2022-2029 | 10 000 | 12 500 | NC | 12 500 | | | 283,77 | S | 333,20 | 15-juin-26 | ACD |
| SNTS.02 | SONATEL 6,50% 2020-2027 | 3 000 | 3 000 | NC | 3 000 | | | 61,77 | S | 90,90 | 16-juil.-26 | ACD |
| TOTAL | | | | | | | | 19 | | 190 000 | | |

2. OBLIGATIONS VERTES, SOCIALEMENT RESPONSABLES ET DURABLES (GSS)

| Symbole | Titre | Valeur nominale | Cours Précédent | Cours du jour | Cours Référence | Séance de cotation Volume Valeur | Coupon couru | Coupon d'intérêt Période Montant net | Eché. | Type Amort |
|---------|-------|-----------------|-----------------|---------------|-----------------|-------------------------------------|--------------|---|-------|------------|
|---------|-------|-----------------|-----------------|---------------|-----------------|-------------------------------------|--------------|---|-------|------------|

OBLIGATIONS GSS SOUVERAINES

TOTAL

OBLIGATIONS GSS D'INSTITUTIONS FINANCIÈRES RÉGIONALES ET INTERNATIONALES

| | | | | | | | | | | | |
|----------|--|--------|--------|----|--------|--|--------|---|--------|-------------|-----|
| BIDC.O8 | BIDC-EBID GSS BOND 6,50% 2024-2031 | 10 000 | 10 000 | NC | 10 000 | | 195,89 | S | 322,33 | 29-juil.-26 | ACD |
| CRRH.O11 | SOCIAL BOND CRRH-UEMOA 6,00% 2025-2040 | 10 000 | 10 000 | NC | 10 000 | | 272,88 | S | 299,18 | 4-juin-26 | ACD |

TOTAL

OBLIGATIONS GSS D'ENTREPRISES

| | | | | | | | | | | | |
|---------|--|--------|--------|----|--------|--|--------|---|--------|------------|-----|
| BABS.O1 | GSS BAOBAB 6,80% 2024-2029 | 10 000 | 10 000 | NC | 10 000 | | 43,78 | S | 320,48 | 24-oct.-26 | ACD |
| ECOC.O1 | GENDER BOND ECOBANK CI 6,50% 2024-2029 | 10 000 | 10 000 | NC | 10 000 | | 118,67 | A | 637,00 | 12-mars-27 | ACD |

TOTAL

TOTAL - OBLIGATIONS VERTES, SOCIALEMENT RESPONSABLES ET DURABLES
3. FONDS COMMUNS DE TITRISATION DE CREANCES (FCTC)

| Symbole | Titre | Valeur nominale | Cours Précédent | Cours du jour | Cours Référence | Séance de cotation Volume Valeur | Coupon couru | Coupon d'intérêt Période Montant net | Eché. | Type Amort |
|---------|-------|-----------------|-----------------|---------------|-----------------|-------------------------------------|--------------|---|-------|------------|
|---------|-------|-----------------|-----------------|---------------|-----------------|-------------------------------------|--------------|---|-------|------------|

FCTC D'ÉTAT ET D'INSTITUTIONS À PARTICIPATION MAJORITAIRE PUBLIQUE

| | | | | | | | | | | | |
|----------|---------------------------|--------|--------|----|--------|--|--------|---|--------|-------------|-----|
| FEPTC.O1 | FCTC EPT 7 % 2023-2030 | 7 917 | 7 917 | NC | 7 917 | | 123,57 | T | 135,77 | 27-mai-26 | ACD |
| FEPTC.O2 | FCTC EPT 7,25 % 2023-2033 | 9 688 | 9 688 | NC | 9 688 | | 156,60 | T | 172,07 | 27-mai-26 | ACD |
| FEPTC.O3 | FCTC EPT 7,50% 2023-2038 | 9 808 | | NC | | | 164,02 | T | 180,22 | 27-mai-26 | ACD |
| FEPTC.O4 | FCTC EPT 7,5% 2025-2032 | 10 000 | 10 000 | NC | 10 000 | | 49,97 | T | 181,88 | 24-juil.-26 | ACD |
| FEPTC.O5 | FCTC EPT 8% 2025-2035 | 10 000 | | NC | | | 53,30 | T | 194,00 | 24-juil.-26 | ACD |
| FEPTC.O6 | FCTC EPT 8,5% 2025-2040 | 10 000 | | NC | | | 56,63 | T | 206,13 | 24-juil.-26 | ACD |

TOTAL

FCTC D'INSTITUTIONS FINANCIÈRES RÉGIONALES ET INTERNATIONALES

| | | | | | | | | | | | | |
|----------|--------------------------------------|-------|-------|-------|----------|---|--------|--------|---|--------|-------------|----|
| FBOAD.O1 | FCTC BOAD DOLI-P 6,10% 2023-2030 | 4 600 | 4 600 | 4 600 | 4 600 | 3 | 13 800 | 46,13 | S | 142,22 | 21-sept.-26 | AC |
| FBOAD.O2 | FCTC BOAD DOLI-P 9,50% 2024-2029 (*) | 7 000 | 7 939 | NC | 7 938.70 | | | 327,95 | S | 329,77 | 20-mai-26 | AC |

TOTAL

3 13 800

FCTC D'ENTREPRISES

| | | | | | | | | | | | |
|-----------|---|--------|--------|----|----------|--|--------|---|--------|-------------|-----|
| FCAGS.O1 | FCTC CROISSANCE AGRICOLE 8% 2025-2032 | 9 286 | 9 286 | NC | 9 286 | | 36,05 | S | 349,14 | 31-oct.-26 | AC |
| FCAGS.O2 | FCTC CROISSANCE AGRICOLE 9% 2025-2032 | 9 286 | 9 286 | NC | 9 286 | | 40,56 | S | 392,79 | 31-oct.-26 | AC |
| FCAS.O1 | FCTC CROISSANCE ATLANTIQUE 6,20% 2024-2029 | 6 844 | 6 844 | NC | 6 843.93 | | 47,12 | T | 99,72 | 6-juil.-26 | AC |
| FNSBB.O1 | FCTC KEUR SAMBA NSIA BANQUE 7% 2025-2030 | 8 800 | 8 800 | NC | 8 800 | | 253,15 | S | 307,16 | 20-juin-26 | AC |
| FNSBB.O2 | FCTC KEUR SAMBA NSIA BANQUE 9% 2025-2030 | 8 800 | 8 800 | NC | 8 800 | | 325,48 | S | 394,92 | 20-juin-26 | AC |
| FNSBC.O2 | FCTC KEUR SAMBA NSIA BANQUE CI 7% 2025-2030 | 8 095 | 8 094 | NC | 8 094.43 | | 93,15 | T | 142,83 | 20-juin-26 | AC |
| FNSBC.O3 | FCTC NSIA BANQUE CI 7,50% 2025-2030 | 9 444 | 9 256 | NC | 9 255.55 | | 20,54 | T | 171,77 | 8-août-26 | ACD |
| FNSBC.O4 | FCTC ZAKA RMBS NSIA BANQUE CI 7,00% 2025-2036 | 9 565 | 9 565 | NC | 9 565 | | 275,16 | S | 333,86 | 20-juin-26 | AC |
| FNSBC.O5 | FCTC ZAKA RMBS NSIA BANQUE CI 9,00% 2025-2036 | 9 565 | 9 565 | NC | 9 565 | | 353,78 | S | 429,25 | 20-juin-26 | AC |
| FORBC.O1 | FCTC KEUR SAMBA ORABANK CI 7% 2025-2030 | 8 095 | 8 095 | NC | 8 095.24 | | 93,15 | T | 142,83 | 20-juin-26 | AC |
| FORBT.O1 | FCTC ORABANK 7 % 2021-2026 | 1 667 | 2 114 | NC | 2 114.16 | | 16,15 | T | 28,58 | 28-juin-26 | ACD |
| FSNBFF.O1 | FCTC SONABHY 8,10 % 2025-2031 | 10 000 | 10 000 | NC | 10 000 | | 111,73 | S | 380,70 | 26-sept.-26 | ACD |
| FSNLC.O1 | FCTC SENELEC SENIOR 8,15 % 2025-2030 | 9 500 | 9 500 | NC | 9 500 | | 14,85 | S | 390,31 | 12-nov.-26 | AC |
| FSNLC.O2 | FCTC SENELEC MEZZANINE 10 % 2025-2030 | 9 500 | 9 500 | NC | 9 500 | | 18,22 | S | 478,90 | 12-nov.-26 | AC |
| FSNTS.O1 | FCTC SONATEL C-1 6,40 % 2023-2 | 10 000 | 10 000 | NC | 10 000 | | 199,43 | S | 300,80 | 19-juil.-26 | AC |
| FSNTS.O2 | FCTC SONATEL C-2 6,60 % 2023-2 | 10 000 | 9 950 | NC | 9 950 | | 205,66 | S | 310,20 | 19-juil.-26 | AC |
| FTIMC.O1 | FCTC TEYLIOM IMMO 7 % 2021-2028 | 3 750 | 3 750 | NC | 3 750 | | 50,33 | T | 64,31 | 8-juin-26 | ACD |

TOTAL

4. SUKUK ET TITRES ASSIMILES

| Symbole | Titre | Valeur nominale | Cours Précédent | Cours du jour | Cours Référence | Séance de cotation Volume Valeur | Coupon couru | Coupon d'intérêt Période Montant net Eché. | Type Amort |
|---------|-------|-----------------|-----------------|---------------|-----------------|-------------------------------------|--------------|---|------------|
|---------|-------|-----------------|-----------------|---------------|-----------------|-------------------------------------|--------------|---|------------|

SUKUK D'ÉTAT ET D'INSTITUTIONS À PARTICIPATION MAJORITAIRE PUBLIQUE

| | | | | | | | | | |
|----------|-------------------------|--------|--------|----|--------|--|--------|----------------------|-----|
| SUKSN.S2 | SUKUK SN 6% 2016-2026 | 10 000 | 10 000 | NC | 10 000 | | 188,33 | S 301,67 26-juil.-26 | ACD |
| SUKTG.S1 | SUKUK TG 6.5% 2016-2026 | 10 000 | 10 300 | NC | 10 300 | | 186,96 | S 371,86 17-août-26 | ACD |

TOTAL

SUKUK D'INSTITUTIONS FINANCIÈRES RÉGIONALES ET INTERNATIONALES

TOTAL

SUKUK D'ENTREPRISES

TOTAL

TOTAL - SUKUK ET TITRES ASSIMILES

5. OBLIGATIONS CONVERTIBLES EN ACTIONS

| Symbole | Titre | Valeur nominale | Cours Précédent | Cours du jour | Cours Référence | Séance de cotation Volume Valeur | Coupon couru | Coupon d'intérêt Période Montant net Eché. | Type Amort |
|---------|-------|-----------------|-----------------|---------------|-----------------|-------------------------------------|--------------|---|------------|
|---------|-------|-----------------|-----------------|---------------|-----------------|-------------------------------------|--------------|---|------------|

| | | | | | | | | | |
|---------|--------------------------------|--------|--------|-------|-------|-----------|-------|---------------------|-----|
| SCRC.O1 | SUCRIVOIRE SA 8,55 % 2024-2031 | 10 000 | 10 000 | 9 900 | 9 900 | 10 99 000 | 77,25 | A 829,35 15-avr.-27 | ACD |
|---------|--------------------------------|--------|--------|-------|-------|-----------|-------|---------------------|-----|

TOTAL

10 99 000

TOTAL - OBLIGATIONS CONVERTIBLES EN ACTIONS

10 99 000

TOTAL - MARCHÉ DES OBLIGATIONS

92 527 671 055 050

Légende :
 (##) (*) Ex-Coupon couru (##)Cours de référence amorti / Coupon couru Ex-c (#)Ex-marge de profits
 Cours du jour: Ouv.: Ouverture Clôt.: Clôture Moy.: Moyen
 Type Amort: Type d'Amortissement IF: In Fine AC: Amortissement Constant AD: Amortissement Dégressif ACD: Amortissement Constant Différé
 Période: Périodicité de paiement des coupons A: Annuelle S: Semestrielle T: Trimestrielle
 Eché.: Échéance de paiement des intérêts
 Mentions: NC: Non Coté Ex-c: Ex-coupon ou Ex-droit SP: Suspendu

INFORMATIONS
OPERATIONS EN COURS

| Emetteur | Opération |
|-------------------|---|
| ONATEL BF | Paiement de dividendes de 145,3214 F CFA net par action, le 15/06/2026 |
| BANK OF AFRICA ML | Paiement de dividendes de 305,04 F CFA net par action, le 03/06/2026 |
| FIDELIS FINANCE | Première cotation - FIDELIS FINANCE - PME ELAN CROISSANCE UMOA 2 - 7 % 2025-2030 (FDFINBF.O3) - Première cotation le 09 juin 2026 |
| SICABLE | Paiement de dividendes de 152,02 F CFA net par action, le 01/06/2026 |
| BANK OF AFRICA SN | Paiement de dividendes de 450 F CFA net par action, le 29/05/2026 |
| ECOBANK CI | Paiement de dividendes de 888 F CFA par action (IRVM applicable de 12 % pour les personnes physiques et 10 % pour les personnes morales), le 26/05/2026 |
| BANK OF AFRICA BN | Paiement de dividendes de 585 F CFA net par action, le 26/05/2026 |
| SONATEL | Paiement de dividendes de 1 740 F CFA net par action, le 26/05/2026 |

AVIS

| Entité | N° | Nature | Objet |
|--------|------------|---|--|
| DC/BR | 110 - 2026 | Jour férié | Jour férié - Lundi de pentecôte - 25 mai 2026 |
| DC/BR | 111 - 2026 | Report de Séance de Règlement/Livraison | Report de séance de Règlement/Livraison |
| BRVM | 137-2026 | Paiement de dividendes | Paiement de dividendes - Exercice 2025 - ONATEL BF |

COMMUNIQUES

| Emetteur | N° | Nature | Objet |
|----------|------------|--------------------------------|---|
| SOGB | 20260519 | Communiqué | Avis de convocation - Assemblée Générale Ordinaire - SOGB CI |
| SOLIBRA | 20260519-1 | Etats financiers | Etats financiers - Exercice 2025 - SOLIBRA CI |
| SOLIBRA | 20260519-2 | Communiqué-Avis de Convocation | Avis de convocation - Assemblée Générale Ordinaire - SOLIBRA CI |
| SOLIBRA | 20260519-3 | Pouvoir | Pouvoir - Assemblée Générale Ordinaire - SOLIBRA CI |

QUANTITES RESIDUELLES
MARCHE DES ACTIONS

| Symbole | Titre | Quantité résiduelle à l'achat | Cours Achat / Vente | | | Quantité résiduelle à la vente | Cours de Référence |
|---------|--------------------------------|-------------------------------|---------------------|---|--------|--------------------------------|--------------------|
| ABJC | SERVAIR ABIDJAN CI | 25 | 2,840 | / | 2,845 | 134 | 2 845 |
| BICB | BIIC BN | 264 | 5,200 | / | 5,220 | 45 | 5 220 |
| BICC | BICI CI | 64 | 26,445 | / | 26,450 | 117 | 26 450 |
| BNBC | BERNABE CI | 194 | 1,500 | / | 1,545 | 3 | 1 500 |
| BOAB | BANK OF AFRICA BN | 5 | 9,375 | / | 9,400 | 320 | 9 400 |
| BOABF | BANK OF AFRICA BF | 5 575 | 5,400 | / | 5,410 | 69 | 5 400 |
| BOAC | BANK OF AFRICA CI | 13 | 8,725 | / | 8,795 | 49 | 8 795 |
| BOAM | BANK OF AFRICA ML | 10 | 4,810 | / | 4,900 | 1 162 | 4 900 |
| BOAN | BANK OF AFRICA NG | 72 | 3,470 | / | 3,475 | 982 | 3 470 |
| BOAS | BANK OF AFRICA SENEGAL | 753 | 7,900 | / | 8,000 | 762 | 7 900 |
| CABC | SICABLE CI | 129 | 3,375 | / | 3,400 | 120 | 3 400 |
| CBIBF | CORIS BANK INTERNATIONAL | 222 | 20,500 | / | 20,510 | 13 | 20 500 |
| CFAC | CFAO MOTORS CI | 400 | 1,495 | / | 1,500 | 6 264 | 1 500 |
| CIEC | CIE CI | 17 | 3,355 | / | 3,400 | 714 | 3 355 |
| ECOC | ECOBANK COTE D'IVOIRE | 19 | 16,150 | / | 16,300 | 1 281 | 16 300 |
| ETIT | ECOBANK TRANS. INCORP. TG | 254 611 | 29 | / | 30 | 1 168 463 | 30 |
| FTSC | FILTISAC CI | 285 | 2,250 | / | 2,300 | 108 | 2 250 |
| LNBB | LOTIERIE NATIONALE DU BENIN | 26 | 3,910 | / | 3,985 | 300 | 3 990 |
| NEIC | NEI-CEDA CI | 1 223 | 1,940 | / | 1,945 | 289 | 1 940 |
| NSBC | NSIA BANQUE COTE D'IVOIRE | 70 | 16,700 | / | 16,750 | 1 | 16 700 |
| N TLC | NESTLE CI | 2 | 11,770 | / | 11,800 | 366 | 11 800 |
| ONTBF | ONATEL BF | 23 | 2,855 | / | 2,895 | 161 | 2 855 |
| ORAC | ORANGE COTE D'IVOIRE | 12 | 15,650 | / | 15,800 | 5 | 15 650 |
| ORGT | ORAGROUP TOGO | 1 742 | 2,500 | / | 2,505 | 117 | 2 500 |
| PALC | PALM CI | 106 | 7,650 | / | 7,690 | 599 | 7 690 |
| PRSC | TRACTAFRIC MOTORS CI | 27 | 3,670 | / | 3,695 | 94 | 3 695 |
| SAFC | SAFCA CI | 5 | 3,970 | / | 3,990 | 36 | 3 990 |
| SCRC | SUCRIVOIRE | | | / | 2,210 | 229 | 2 205 |
| SDCC | SODE CI | 1 200 | 11,000 | / | 11,430 | 24 | 11 000 |
| SDSC | AFRICA GLOBAL LOGISTICS CI | 322 | 1,710 | / | 1,720 | 5 | 1 710 |
| SEMC | EVIOSYS PACKAGING SIEM CI | 493 | 1,455 | / | 1,470 | 50 | 1 455 |
| SGBC | SOCIETE GENERALE COTE D'IVOIRE | 8 | 35,995 | / | 36,000 | 25 | 35 995 |
| SHEC | VIVO ENERGY CI | 600 | 1,970 | / | 1,975 | 1 133 | 1 975 |
| SIBC | SOCIETE IVOIRIENNE DE BANQUE | 223 | 7,500 | / | 7,505 | 297 | 7 505 |
| SICC | SICOR CI | 10 | 4,400 | / | 4,450 | 10 | 4 450 |
| SIVC | ERIUM CI (Ex AIR LIQUIDE CI) | 2 | 2,850 | / | 2,855 | 7 | 2 850 |
| SLBC | SOLIBRA CI | 48 | 37,505 | / | 37,795 | 147 | 37 505 |
| SMBC | SMB CI | 4 | 12,500 | / | 12,595 | 90 | 12 600 |
| SNTS | SONATEL SN | 3 | 28,840 | / | 28,900 | 11 | 28 850 |
| SOGC | SOGB CI | 336 | 7,400 | / | 7,450 | 60 | 7 450 |
| SPHC | SAPH CI | 1 | 6,830 | / | 6,850 | 607 | 6 850 |
| STAC | SETAO CI | 3 | 2,685 | / | 2,810 | 198 | 2 820 |
| STBC | SITAB CI | 76 | 21,030 | / | 21,200 | 229 | 21 200 |
| TTL C | TOTALENERGIES MARKETING CI | 51 | 2,850 | / | 2,900 | 94 | 2 900 |
| TTL S | TOTALENERGIES MARKETING SN | 23 | 3,020 | / | 3,025 | 1 009 | 3 020 |
| UNLC | UNILEVER CI | 2 | 58,000 | / | 59,000 | 5 | 56 100 |
| UNXC | UNIWAX CI | 65 | 1,790 | / | 1,795 | 45 | 1 795 |

QUANTITES RESIDUELLES

MARCHE DES DROITS

| Symbole | Titre | Quantité résiduelle à l'achat | Cours Achat / Vente | Quantité résiduelle à la vente | Cours de Référence |
|----------|---|-------------------------------|---------------------|--------------------------------|--------------------|
| SAFC.DS1 | SAFCA CI Droit préférentiel de souscription 1 | 3 095 | Marché / | | 1 385 |

QUANTITES RESIDUELLES
MARCHE DES OBLIGATIONS

| Symbole | Titre | Quantité résiduelle à l'achat | Cours Achat / Vente | Quantité résiduelle à la vente | Cours de Référence |
|-----------|---|-------------------------------|---------------------|--------------------------------|--------------------|
| FBOAD.O1 | FCTC BOAD DOLI-P 6,10% 2023-2030 | | / 4,600 | 88 | 4 600 |
| FBOAD.O2 | FCTC BOAD DOLI-P 9,50% 2024-2029 | | / | | 7 939 |
| FCAGS.O1 | FCTC CROISSANCE AGRICOLE 8% 2025-2032 | | / | | 9 286 |
| FCAGS.O2 | FCTC CROISSANCE AGRICOLE 9% 2025-2032 | | / | | 9 286 |
| FCAS.O1 | FCTC CROISSANCE ATLANTIQUE 6,20% 2024-2029 | | / | | 6 844 |
| FEPTC.O1 | FCTC EPT 7 % 2023-2030 | | / | | 7 917 |
| FTIMC.O1 | FCTC TEYLIOM IMMO 7 % 2021-2028 | 2 | 3,637.50 / | | 3 750 |
| FORBT.O1 | FCTC ORABANK 7 % 2021-2026 | | / | | 2 114 |
| FSNBFF.O1 | FCTC SONABHY 8,10 % 2025-2031 | | / | | 10 000 |
| FSNLC.O1 | FCTC SENELEC SENIOR 8,15 % 2025-2030 | 2 421 | 9,500 / | | 9 500 |
| FSNLC.O2 | FCTC SENELEC MEZZANINE 10 % 2025-2030 | 37 | 9,500 / | | 9 500 |
| FSNTS.O1 | FCTC SONATEL C-1 6,40 % 2023-2 | | / | | 10 000 |
| FSNTS.O2 | FCTC SONATEL C-2 6,60 % 2023-2 | | / | | 9 950 |
| FNSBB.O2 | FCTC KEUR SAMBA NSIA BANQUE 9% 2025-2030 | | / | | 8 800 |
| FNSBC.O2 | FCTC KEUR SAMBA NSIA BANQUE CI 7% 2025-2030 | | / | | 8 094 |
| FNSBC.O3 | FCTC NSIA BANQUE CI 7,50% 2025-2030 | | / 9,255.55 | 28 | 9 256 |
| FNSBC.O4 | FCTC ZAKA RMBS NSIA BANQUE CI 7,00% 2025-2036 | | / | | 9 565 |
| FNSBC.O5 | FCTC ZAKA RMBS NSIA BANQUE CI 9,00% 2025-2036 | | / | | 9 565 |
| FORBC.O1 | FCTC KEUR SAMBA ORABANK CI 7% 2025-2030 | | / | | 8 095 |
| FEPTC.O2 | FCTC EPT 7,25 % 2023-2033 | | / | | 9 688 |
| FEPTC.O3 | FCTC EPT 7,50% 2023-2038 | | / | | 9 808 |
| FEPTC.O4 | FCTC EPT 7,5% 2025-2032 | | / 10,000 | 4 995 | 10 000 |
| FEPTC.O5 | FCTC EPT 8% 2025-2035 | | / | | 10 000 |
| FEPTC.O6 | FCTC EPT 8,5% 2025-2040 | | / | | 10 000 |
| FNSBB.O1 | FCTC KEUR SAMBA NSIA BANQUE 7% 2025-2030 | | / | | 8 800 |
| BIDC.O4 | BIDC-EBID 6.10% 2017-2027 | 1 | 2,500 / | | 2 500 |
| BIDC.O5 | BIDC-EBID 6,40% 2019-2026 | | / | | 11 500 |
| BIDC.O6 | BIDC-EBID 6,50 % 2021-2028 | | / | | 4 296 |
| BIDC.O7 | BIDC-EBID 5,90% 2022-2029 | | / | | 7 000 |
| CRRH.O10 | CRRH-UEMOA 6,10% 2022-2037 | | / | | 10 000 |
| CRRH.O6 | CRRH-UEMOA 5.85% 2016-2026 | | / | | 10 000 |
| TPTG.O2 | TPTG 6% 2022-2037 | | / | | 10 000 |
| TPTG.O3 | TPTG 6,45% 2025-2030 | | / | | 10 000 |
| TPTG.O4 | TPTG 6,60% 2025-2032 | 2 194 | 9,850 / 10,000 | 9 920 | 9 900 |
| TPTG.O5 | TPTG 6,50% 2026-2031 | | / | | 10 000 |
| TPTG.O6 | TPTG 6,70% 2026-2033 | | / | | 10 000 |
| TPNE.O4 | TRESOR PUBLIC DU NIGER 6,30% 2 | | / 7,500 | 5 | 7 500 |
| TPNE.O5 | TPNE 6,15 % 2022-2034 | | / | | 11 550 |
| TPNE.O6 | TRESOR PUBLIC DU NIGER 6,15% 2022 - 2034 | | / | | 8 955 |
| TPNE.O7 | TRESOR PUBLIC DU NIGER 6,25 % 2023-2028 | | / | | 7 500 |
| TPNE.O8 | TRESOR PUBLIC DU NIGER 6,60% 2025-2030 | | / | | 9 800 |
| TPNE.O9 | TRESOR PUBLIC DU NIGER 6,90% 2025-2032 | | / | | 10 000 |
| TPCI.O97 | TPCI 5,90% 2025-2030 | | / | | 10 000 |
| TPCI.O98 | TPCI 6,00% 2025-2032 | | / | | 10 000 |
| TPCI.O99 | TPCI 5,60% 2025-2030 | | / | | 10 000 |
| TPNE.O10 | TRESOR PUBLIC DU NIGER 6,60 % 2025-2030 | | / | | 10 000 |
| TPNE.O2 | TRESOR PUBLIC DU NIGER 6,50% 2019 - 2026 | | / 9,900 | 228 | 9 900 |
| TPNE.O3 | TRESOR PUBLIC DU NIGER 6,5% 2020-2027 | | / | | 3 892 |
| TPCI.O91 | TPCI 5,90% 2024-2029 | | / | | 10 000 |
| TPCI.O92 | TPCI 6,00% 2024-2031 | | / 10,000 | 140 | 9 900 |

| | | | | | | | |
|----------|--|--|----|-------|--------|--------|--------|
| TPCI.093 | TPCI 5,90% 2024-2029 | | | / | | | 9 700 |
| TPCI.094 | TPCI 6,00% 2024-2031 | | | / | | | 9 800 |
| TPCI.095 | TPCI 5,90% 2025-2030 | | | / | | | 10 000 |
| TPCI.096 | TPCI 6,00% 2025-2032 | | | / | | | 10 000 |
| TPCI.085 | TPCI 5,90 % 2023 - 2028 | | | / | | | 10 000 |
| TPCI.086 | TPCI 6,00 % 2023 - 2030 | | 15 | 9,950 | / | | 10 000 |
| TPCI.087 | TPCI 5,90% 2024-2029 | | | / | 9,700 | 1 750 | 9 715 |
| TPCI.088 | TPCI 6,00% 2024-2031 | | | / | | | 10 000 |
| TPCI.089 | TPCI 5,90% 2024-2029 | | | / | | | 12 100 |
| TPCI.090 | TPCI 6,00% 2024-2031 | | | / | | | 10 000 |
| TPCI.079 | TPCI 5,75% 2023-2030 | | | / | | | 8 600 |
| TPCI.080 | TPCI 6% 2023-2030 | | | / | | | 9 500 |
| TPCI.081 | TPCI 5,90% 2023-2028 | | | / | | | 10 500 |
| TPCI.082 | TPCI 6,00% 2023-2030 | | | / | 10,000 | 17 353 | 10 000 |
| TPCI.083 | TPCI 5,90 % 2023-2028 | | | / | 10,000 | 1 | 9 900 |
| TPCI.084 | TPCI 6,00 % 2023-2030 | | | / | 10,000 | 20 450 | 10 000 |
| TPCI.073 | TPCI 5,75% 2022-2032 | | | / | | | 8 750 |
| TPCI.074 | TPCI 5,85% 2022-2042 | | | / | | | 8 947 |
| TPCI.075 | TPCI 5,65% 2022-2029 | | | / | | | 10 700 |
| TPCI.076 | TPCI 5,75% 2022-2032 | | | / | | | 10 500 |
| TPCI.077 | TPCI (TAUX DE BASE + SPREAD) % 2022-2029 | | | / | | | 10 000 |
| TPCI.078 | TPCI 5,65% 2022-2029 | | | / | | | 10 000 |
| TPCI.067 | TPCI 5,90 % 2021-2036 | | | / | 10,000 | 20 000 | 10 000 |
| TPCI.068 | TPCI 5,90 % 2022-2037 | | | / | 10,000 | 11 | 10 000 |
| TPCI.069 | TPCI 5,75 % 2022-2037 | | | / | | | 10 000 |
| TPCI.070 | TPCI 5,75 % 2022-2037 | | | / | | | 10 000 |
| TPCI.071 | TPCI 5,65% 2022-2032 | | | / | | | 10 000 |
| TPCI.072 | TPCI 5,65% 2022-2029 | | | / | | | 7 920 |
| TPCI.061 | TPCI 5,90% 2021-2031 | | | / | | | 10 000 |
| TPCI.062 | TPCI 5,80 % 2021 -2028 | | 2 | 6,000 | / | | 6 000 |
| TPCI.063 | TPCI 5,90% 2021 -2031 | | | / | | | 7 500 |
| TPCI.064 | TPCI 5,80 % 2021 - 2028 | | | / | | | 5 969 |
| TPCI.065 | TPCI 5,90 % 2021-2031 | | | / | | | 7 500 |
| TPCI.066 | TPCI 5,90% 2021-2031 | | | / | | | 7 300 |
| TPCI.055 | TPCI 5,80% 2020 -2027 | | | / | | | 4 000 |
| TPCI.056 | TPCI 5,90% 2020- 2030 | | | / | | | 7 726 |
| TPCI.057 | TPCI 5,80% 2020-2027 | | | / | | | 3 880 |
| TPCI.058 | TPCI 5,80% 2021-2028 | | | / | | | 4 000 |
| TPCI.059 | TPCI 5,90% 2021-2031 | | | / | | | 6 469 |
| TPCI.060 | TPCI 5,80% 2021-2028 | | | / | | | 10 000 |
| TPCI.049 | TPCI 5,90% 2020- 2030 | | | / | | | 6 303 |
| TPCI.050 | TPCI 5,90% 2020-2030 | | | / | 6,250 | 91 | 6 250 |
| TPCI.051 | TPCI 5,80 % 2020-2027 | | | / | | | 4 000 |
| TPCI.052 | TPCI 5,90 % 2020 -2030 | | | / | | | 6 250 |
| TPCI.053 | TPCI 5,80% 2020-2027 | | | / | | | 4 240 |
| TPCI.054 | TPCI 5,90% 2020-2030 | | | / | | | 6 250 |
| TPCI.043 | TPCI 5,90% 2020 - 2030 | | | / | | | 10 000 |
| TPCI.044 | TPCI 5,80% 2020 - 2027 | | | / | | | 9 800 |
| TPCI.045 | TPCI 5,80% 2020 -2027 | | | / | | | 4 000 |
| TPCI.046 | TPCI 5,90% 2020 - 2030 | | | / | | | 6 375 |
| TPCI.047 | TPCI 5,80% 2020 - 2027 | | | / | | | 4 100 |
| TPCI.048 | TPCI 5,80% 2020- 2027 | | | / | | | 4 039 |
| TPCI.037 | TPCI 5,80% 2019-2026 | | | / | | | 2 011 |
| TPCI.038 | TPCI 5,75% 2019-2026 | | | / | | | 1 990 |
| TPCI.039 | TPCI 5,75% 2019 - 2026 | | | / | | | 2 000 |

| | | | | | | | |
|------------|---|-----|--------|---|--------|--------|--------|
| TPCI.O40 | TPCI 5,75% 2019-2026 | | | / | | | 2 000 |
| TPCI.O41 | TPCI 5,80% 2020-2027 | | | / | | | 10 000 |
| TPCI.O42 | TPCI 5,90% 2020-2030 | | | / | | | 10 000 |
| TPCI.O29 | TPCI 6% 2018-2026 | | | / | | | 10 000 |
| TPCI.O31 | TPCI 5,75% 2019 - 2026 | | | / | | | 10 230 |
| TPCI.O32 | TPCI 2,23% 2019-2026 | | | / | | | 10 000 |
| TPCI.O34 | TPCI 6% 2019-2029 | | | / | | | 3 675 |
| TPCI.O35 | TPCI 5,75% 2019 -2026 | | | / | | | 10 000 |
| TPCI.O36 | TPCI 5,75% 2019- 2026 | | | / | | | 10 000 |
| TPCI.O100 | TPCI 5,85% 2025-2032 | | | / | | | 10 000 |
| TPCI.O21 | TPCI 6% 2016-2028 | | | / | | | 10 000 |
| TPCI.O22 | TPCI 5.90% 2016 - 2026 | | | / | | | 10 000 |
| TPCI.O23 | TPCI 5.90% 2016-2026 | | | / | | | 10 000 |
| TPCI.O24 | TPCI 6.25% 2017-2029 | | | / | | | 9 700 |
| TPCI.O28 | TPCI 6% 2018 - 2026 | 100 | 9,200 | / | | | 9 200 |
| TPBJ.O4 | TPBJ 5,50 % 2022-2037 | | | / | | | 10 000 |
| TPBJ.O5 | TPBJ 5,85 % 2022-2042 | | | / | | | 10 000 |
| TPBJ.O6 | TPBJ 5,75% 2022-2037 | | | / | | | 10 000 |
| TPBJ.O7 | TPBJ 5,70% 2023-2030 | | | / | | | 10 000 |
| TPBJ.O8 | TPBJ 6,20% 2023-2038 | | | / | | | 10 000 |
| TPBJ.O9 | TPBJ 6,00% 2025-2032 | | | / | | | 9 980 |
| TPBF.O25 | ETAT DU BURKINA 7% 2025-2035 | | | / | 10,000 | 14 | 10 000 |
| TPBF.O4 | TPBF 6.50% 2017-2027 | | | / | | | 10 340 |
| TPBF.O8 | TPBF 6,50% 2019-2027 | 25 | 9,600 | / | 9,650 | 451 | 9 650 |
| TPBF.O9 | TPBF 6,50% 2019 - 2027 | | | / | | | 11 499 |
| TPBJ.O10 | TPBJ 6,15% 2025-2035 | | | / | 10,000 | 5 680 | 10 000 |
| TPBJ.O3 | TPBJ 6,50% 2020-2028 | | | / | 10,000 | 13 | 10 000 |
| TPBF.O19 | ETAT DU BURKINA 6,30% 2024-2029 | | | / | 10,000 | 33 | 10 000 |
| TPBF.O20 | ETAT DU BURKINA 6,55% 2024-2031 | | | / | | | 10 000 |
| TPBF.O21 | ETAT DU BURKINA 6,50% 2024-2029 | | | / | | | 10 000 |
| TPBF.O22 | ETAT DU BURKINA 6,80% 2024-2032 | | | / | | | 10 000 |
| TPBF.O23 | ETAT DU BURKINA 6,60% 2025-2030 | | | / | | | 10 300 |
| TPBF.O24 | ETAT DU BURKINA 6,80% 2025-2032 | | | / | | | 9 995 |
| TPBF.O13 | TPBF 6,50 % 2021 - 2031 | | | / | 9,700 | 49 | 9 600 |
| TPBF.O14 | TPBF 6,30% 2022-2034 | | | / | | | 9 799 |
| TPBF.O15 | ETAT DU BURKINA 6,30 % 2022-2 | | | / | 9,990 | 7 | 10 000 |
| TPBF.O16 | ETAT DU BURKINA 6% 2023-2028 | | | / | 10,000 | 46 | 10 000 |
| TPBF.O17 | TPBF 6,30 % 2023-2030 | | | / | 10,000 | 90 | 10 000 |
| TPBF.O18 | TPBF 6,50% 2023-2033 | | | / | 9,950 | 193 | 9 950 |
| PADS.O3 | PAD 6,60% 2020-2027 | | | / | | | 3 000 |
| PTRC.O1 | PETRO IVOIRE 6,80% 2022-2029 | | | / | | | 12 500 |
| SNTS.O2 | SONATEL 6,50% 2020-2027 | 115 | Marché | / | | | 3 000 |
| TPBF.O10 | TPBF 6,50% 2020 - 2028 | | | / | | | 3 333 |
| TPBF.O11 | TPBF 6,50 % 2020-2028 | | | / | | | 4 127 |
| TPBF.O12 | TPBF 6.50% 2021-2031 | | | / | | | 9 990 |
| EOS.O8 | ETAT DU SENEGAL 5,95% 2022-2034 | | | / | | | 10 000 |
| EOS.O9 | ETAT DU SENEGAL 6,00 % 2023-20 | | | / | | | 9 800 |
| FDFINBF.O1 | FIDELIS FINANCE CAP25 7,00% 2023-2028 | | | / | | | 7 500 |
| FDFINBF.O2 | FIDELIS FINANCE PME ELAN CROISSANCE UMOA 7% 2025-2030 | | | / | | | 10 000 |
| NRMC.O1 | NOURMONY HOLDING 7,25% 2024-2029 | | | / | | | 10 000 |
| ORGT.O2 | ORAGROUP SA 7,15% 2021-2028 | | | / | 5,900 | 9 990 | 5 900 |
| EOS.O24 | ETAT DU SENEGAL 6,75% 2025-2032 | | | / | | | 10 000 |
| EOS.O25 | ETAT DU SENEGAL 6,95% 2025-2035 | | | / | | | 9 500 |
| EOS.O26 | ETAT DU SENEGAL 6,40% 2025-2028 | | | / | 9,950 | 12 520 | 9 950 |
| EOS.O27 | ETAT DU SENEGAL 6,60% 2025-2030 | | | / | | | 9 900 |

| | | | | | | | |
|----------|--|-------|--------|---|--------|-------|--------|
| EOS.O28 | ETAT DU SENEGAL 6,75% 2025-2032 | 1 600 | 9,600 | / | 9,800 | 1 598 | 9 800 |
| EOS.O29 | ETAT DU SENEGAL 6,95% 2025-2035 | | | / | | | 10 000 |
| EOS.O18 | ETAT DU SENEGAL 6,40 % 2025-20 | | | / | | | 9 950 |
| EOS.O19 | ETAT DU SENEGAL 6,60 % 2025-2030 | | | / | | | 10 000 |
| EOS.O20 | ETAT DU SENEGAL 6,75 % 2025-20 | | | / | | | 9 700 |
| EOS.O21 | ETAT DU SENEGAL 6,95 % 2025-20 | | | / | 10,000 | 9 | 9 950 |
| EOS.O22 | ETAT DU SENEGAL 6,40% 2025-202 | 2 | 10,000 | / | | | 10 000 |
| EOS.O23 | ETAT DU SENEGAL 6,60% 2025-203 | | | / | | | 10 000 |
| EOS.O12 | ETAT DU SENEGAL 6,15 % 2023-2028 | | | / | | | 9 700 |
| EOS.O13 | ETAT DU SENEGAL 6,30 % 2023-2030 | | | / | | | 9 999 |
| EOS.O14 | ETAT DU SENEGAL 6,50 % 2023-2033 | | | / | 10,000 | 5 | 10 000 |
| EOS.O15 | ETAT DU SENEGAL 6,25 % 2024-2029 | | | / | | | 10 000 |
| EOS.O16 | ETAT DU SENEGAL 6,45 % 2024-2031 | | | / | 10,000 | 500 | 10 000 |
| EOS.O17 | ETAT DU SENEGAL 6,65 % 2024-2034 | | | / | | | 10 000 |
| EOM.O6 | ETAT DU MALI 6,50% 2020-2027 | | | / | 4,000 | 55 | 4 000 |
| EOM.O7 | ETAT DU MALI 6.50% 2021-2031 | | | / | 6,250 | 9 | 6 188 |
| EOM.O8 | ETAT DU MALI 6,20 % 2022-2032 | | | / | 10,000 | 29 | 10 000 |
| EOM.O9 | ETAT DU MALI 6,30% 2022-2032 | | | / | | | 9 795 |
| EOS.O10 | ETAT DU SENEGAL 6,15 % 2023-2030 | 15 | 9,950 | / | | | 10 000 |
| EOS.O11 | ETAT DU SENEGAL 6,35 % 2023-2033 | | | / | 10,000 | 1 | 10 000 |
| EOM.O19 | ETAT DU MALI 6,55% 2025-2032 | | | / | | | 10 000 |
| EOM.O20 | ETAT DU MALI 6,35% 2025-2030 | | | / | | | 10 000 |
| EOM.O21 | ETAT DU MALI 6,55% 2026-2036 | | | / | | | 10 000 |
| EOM.O22 | ETAT DU MALI 6,35% 2026-2033 | | | / | | | 10 000 |
| EOM.O4 | ETAT DU MALI 6,50% 2019-2027 | | | / | | | 4 620 |
| EOM.O5 | ETAT DU MALI 6,50% 2020-2028 | | | / | | | 3 933 |
| EOM.O13 | ETAT DU MALI 6,50 % 2024-2034 | | | / | | | 10 000 |
| EOM.O14 | ETAT DU MALI 3,00 % 2024-2031 | | | / | | | 10 000 |
| EOM.O15 | ETAT DU MALI 6,55 % 2024-2031 | | | / | 10,000 | 3 | 10 000 |
| EOM.O16 | ETAT DU MALI 6,35 % 2024-2029 | | | / | | | 10 000 |
| EOM.O17 | ETAT DU MALI 6,55% 2025-2032 | | | / | | | 10 000 |
| EOM.O18 | ETAT DU MALI 6,35% 2025-2030 | | | / | | | 10 000 |
| CRRH.O7 | CRRH-UEMOA 5.95% 2017-2029 | | | / | | | 2 917 |
| CRRH.O8 | CRRH-UEMOA 5.95% 2018-2030 | | | / | | | 4 125 |
| CRRH.O9 | CRRH-UEMOA 6.05% 2018-2033 | | | / | | | 5 333 |
| EOM.O10 | ETAT DU MALI 6,20 % 2022-2029 | | | / | | | 10 000 |
| EOM.O11 | ETAT DU MALI 6,40 % 2023-2030 | | | / | 10,000 | 22 | 10 000 |
| EOM.O12 | ETAT DU MALI 6,50 % 2023-2030 | | | / | | | 9 800 |
| BABS.O1 | GSS BAOBAB 6,80% 2024-2029 | | | / | | | 10 000 |
| BIDC.O8 | BIDC-EBID GSS BOND 6,50% 2024-2031 | | | / | | | 10 000 |
| CRRH.O11 | SOCIAL BOND CRRH-UEMOA 6,00% 2025-2040 | | | / | | | 10 000 |
| ECOC.O1 | GENDER BOND ECOBANK CI 6,50% 2024-2029 | | | / | | | 10 000 |

SUKUK ET TITRES ASSIMILES

| Symbole | Titre | Quantité résiduelle à l'achat | Cours Achat / Vente | Quantité résiduelle à la vente | Cours de Référence |
|----------|-------------------------|-------------------------------|---------------------|--------------------------------|--------------------|
| SUKSN.S2 | SUKUK SN 6% 2016-2026 | | / | | 10 000 |
| SUKTG.S1 | SUKUK TG 6.5% 2016-2026 | | / | | 10 300 |

CALENDRIER DES ASSEMBLEES GENERALES
ANNEE : 2026

| Société | Nature | Date | Heure | Lieu |
|--------------------------|----------------|------------|----------|--|
| CFAO MOTORS CI | Ordinaire | 23/06/2026 | 09:00:00 | Siège social sis à Abidjan, 117, Boulevard de Marseille |
| SERVAIR ABIDJAN CI | Ordinaire | 10/06/2026 | 10:30:00 | Salle JEWELS de la Maison de l'Entreprise (CGECI) sise au Plateau, Avenue Lamblin |
| SOLIBRA | Ordinaire | 05/06/2026 | 09:00:00 | Salle Jewels de la Maison de l'Entreprise sise au Plateau, Avenue Lamblin |
| ECOBANK TG | Ordinaire | 03/06/2026 | 10:30:00 | Salle de Conférence du Centre Panafricain Ecobank, 2365, Boulevard du Mono, Lomé, Togo |
| SOGB | Ordinaire | 28/05/2026 | 10:30:00 | Immeuble CRRAE - UEMOA sis à Abidjan Plateau |
| SETAO CI | Ordinaire | 28/05/2026 | 10:00:00 | Hôtel TIAMA (salon EBENE) - Abidjan Plateau |
| SICOR | Ordinaire | 22/05/2026 | 09:00:00 | Siège de la Société à l'Usine SICOR de Jacqueline |
| SUCRIVOIRE | Ordinaire | 21/05/2026 | 09:30:00 | Par visioconférence via la plateforme web dédiée à l'Assemblée Générale ou en présentiel à la Salle de conférence de la CRRAE-UMOA) Abidjan Plateau (Côte d'Ivoire) |
| TOTAL | Ordinaire | 21/05/2026 | 10:00:00 | Sofitel Abidjan Hôtel Ivoire sis au Boulevard Hassan II, Cocody Abidjan Côte d'Ivoire |
| SIB | Ordinaire | 12/05/2026 | 10:00:00 | Par Visioconférence ou en présentiel à la CRRAE-UMOA (Abidjan - Plateau, Angle Boulevard Botreau Rousset, Rue Privée CRRAE-UMOA) |
| ECOBANK TG | Extraordinaire | 07/05/2026 | 10:30:00 | Par Visioconférence |
| BICI CI | Ordinaire | 04/05/2026 | 10:00:00 | Auditorium de la Maison des Entreprises (CGECI) sise au Plateau |
| BANK OF AFRICA BN | Ordinaire | 30/04/2026 | 10:00:00 | GOLDEN TULIP LE DIPLOMATE à Cotonou |
| ORANGE CI | Ordinaire | 29/04/2026 | 10:00:00 | En présentiel au siège de la société, sis à Abidjan, Cocody Riviera Golf, Boulevard de France, Immeuble Orange Village ou par visioconférence en envoyant un courrier électronique à l'adresse ag2026-orangeci@quorumenligne.com |
| ONATEL BF | Ordinaire | 29/04/2026 | 10:30:00 | AZALAÏ HÔTEL, OUAGADOUGOU-BURKINA FASO |
| ECOBANK CI | Ordinaire | 28/04/2026 | 10:00:00 | Par Visioconférence ou en présentiel à l'hôtel Radisson Blu, sis à Abidjan Port-Bouët, route de l'Aéroport International Félix Houphouët Boigny |
| SONATEL | Ordinaire | 16/04/2026 | 10:00:00 | Visioconférence, au NOOM Hôtel à Dakar |
| CORIS BANK INTERNATIONAL | Ordinaire | 16/04/2026 | 09:00:00 | Sopatel Hôtel Silmandé SA |
| BANK OF AFRICA CI | Ordinaire | 15/04/2026 | 10:00:00 | Salle Fromager de l'hôtel IVOTEL du Plateau (10ème étage) |
| BANK OF AFRICA ML | Ordinaire | 14/04/2026 | 09:30:00 | Siège de la banque à l'Immeuble BANK OF AFRICA, Avenue du Mali, Quartier ACI 2000 |
| PALM CI | Ordinaire | 14/04/2026 | 09:00:00 | Salle de Conférence de la CRRAE-UMOA à Abidjan-Plateau (Côte d'Ivoire) ou par VISIOCONFERENCE, via la plateforme web dédiée |
| SAPH CI | Ordinaire | 09/04/2026 | 09:00:00 | Salle de Conférence de la CRRAE-UMOA à Abidjan-Plateau en présentiel ou par visioconférence, via la plateforme web dédiée à l'Assemblée Générale |
| BANK OF AFRICA SN | Ordinaire | 07/04/2026 | 09:30:00 | Immeuble Elan II au 2ème Etage, Almadies, Zone 12, Route de Ngor à Dakar |
| BANK OF AFRICA NG | Ordinaire | 03/04/2026 | 10:00:00 | Centre de Formation de BOA-NIGER (BOA-Siège) |
| SICABLE | Ordinaire | 27/03/2026 | 10:00:00 | Hôtel TIAMA, à ABIDJAN |
| UNILEVER CI | Ordinaire | 27/03/2026 | 10:00:00 | Salle Sirocco 1 de l'Hôtel Novotel Adagio, situé à Marcory Boulevard Felix Houphouet Boigny ex VGE, à proximité de l'Hôtel Azalaï ou par Visioconférence en envoyant un courriel à l'adresse : servicesfinanciers@hudson-cie.com |
| BANK OF AFRICA BF | Ordinaire | 23/03/2026 | 10:00:00 | AZALAÏ Hôtel à la salle DIMAKO |

L'actualité de la BRVM sur nos plateformes digitales

Infos BRVM

Pour recevoir les informations boursières par SMS, souscrivez :



Côte d'Ivoire : *430#
Bénin : *430*15#



Côte d'Ivoire : #139#
Burkina Faso : *310#



Côte d'Ivoire : *431#
Niger : *512*9#
Togo : *310#

Site web

www.brvm.org

Application Mobile

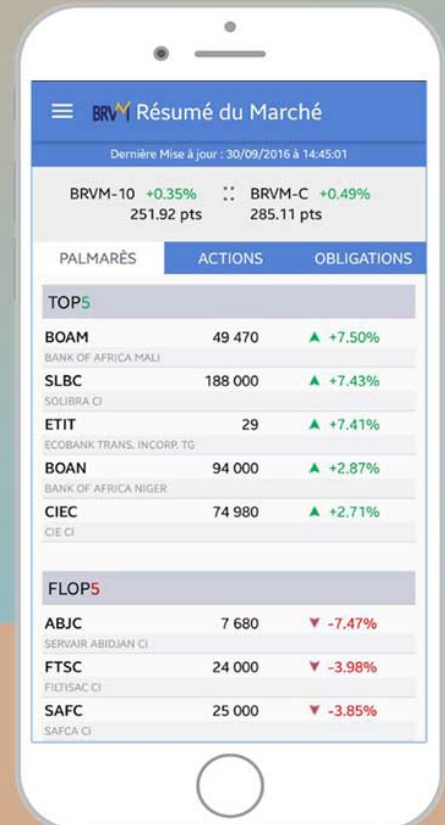

Disponible sur
 Google play

Disponible sur
 App Store



Nous suivre sur :



AVIS N° 137 - 2026 / BRVM / DG

ONATEL BURKINA FASO

Paiement de dividendes Exercice 2025

La Bourse Régionale des Valeurs Mobilières (BRVM) porte à la connaissance du public et des intervenants du marché que l'OFFICE NATIONAL DES TELECOMMUNICATIONS DU BURKINA FASO (ONATEL) mettra en paiement, le **15 juin 2026**, son dividende annuel de **145,3214 FCFA** net par action au titre de l'exercice 2025.

La date de fermeture des registres étant fixée au lundi 15 juin 2026, le titre ONATEL BURKINA FASO (symbole : ONTBF) cotera **ex-dividende** à partir du vendredi 12 juin 2026.

Par conséquent, tous les ordres de bourse, en attente dans le système de négociation à cette date, seront annulés.

Pour toute information complémentaire, veuillez contacter la SGI SBIF, 01 BP 5394 Ouagadougou 01 Burkina Faso, Tél: (226) 25 33 04 91 / 92, Fax :(226) 25 33 04 90, sbif@fasonet.bf.

Fait à Abidjan, le 19 mai 2026

Le Directeur Général



The image shows a blue circular stamp of the Bourse Régionale des Valeurs Mobilières de l'UEMOA ABIDJAN. The stamp contains the text 'LE DIRECTEUR GENERAL'. Overlaid on the stamp is a blue ink signature that appears to be 'AK'.

Edoh Kossi AMENOUNVE, Ph. D.

AK x 81

AVIS N° 110-2026 / DCBR / DG

JOUR FERIE

Lundi de Pentecôte - Lundi 25 mai 2026



Le Dépositaire Central / Banque de Règlement porte à la connaissance des teneurs de compte-conservateurs, que le 25 mai 2026, Lundi de Pentecôte, étant férié en Côte d'Ivoire, il n'y aura pas de séance de Règlement/Livraison ce jour.

Les séances de Règlement/Livraison reprendront le mardi 26 mai 2026.

Pour toute information complémentaire, veuillez contacter le DC/BR à son siège :
Tour SAMA 1er étage, Avenue Lamblin, Plateau, 04 BPM 821 Abidjan 04 - Tél. : (+225)
27 20 33 29 60 ; Email : srl@dcbruemoa.org.

Fait à Abidjan, le 19 mai 2026

Le Directeur Général

Birahim DIOUF

AVIS N° 0111-2026 / DCBR / DG**Report de Séance de Règlement / Livraison**

Le Dépositaire Central / Banque de Règlement porte à la connaissance des teneurs de compte-conservateurs, que le **mercredi 27 mai 2026**, fête de la Tabaski (Aïd El Kebir), étant férié en Côte d'Ivoire, la séance de Règlement / Livraison initialement prévue à cette date, est reportée au jeudi 28 mai 2026 conformément à ses procédures.

A cet effet, les teneurs de compte-conservateurs sont tenus de prendre toutes les dispositions utiles pour un bon dénouement de leurs séances de règlement.

Fait à Abidjan, le 19 mai 2026

Le Directeur Général

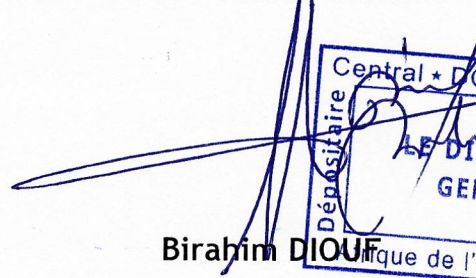
Birahim DIOUF
Dépositaire Central * DC / BR * Banque de Règlement
LE DIRECTEUR GENERAL
Banque de l'Ouest UEMOA



**SOCIETE DES CAOUTCHOUCS DE GRAND-BEREBY
« SOGB »**

Société Anonyme avec Conseil d'Administration
Au capital de 21 601 840 000 FCFA
Siège social : SAN PEDRO BP 365
RCCM : CI-SAS-1979-B-1622

AVIS DE CONVOCATION

La Société des Caoutchoucs de Grand-Béréby – SOGB informe ses Actionnaires que la prochaine assemblée générale ordinaire se tiendra le jeudi 28 mai 2026 à l'immeuble CRRAE – UEMOA sis à Abidjan Plateau à 10 heures 30mn, à l'effet de délibérer sur l'ordre du jour suivant :

1. Présentation et approbation du rapport de gestion du Conseil d'Administration et du rapport des Commissaires aux comptes sur les états financiers annuels de l'exercice clos le 31 décembre 2025 ;
2. Présentation et approbation du rapport de gestion du Conseil d'Administration et du rapport des Commissaires aux comptes sur les états financiers annuels IFRS de l'exercice clos le 31 décembre 2025 ;
3. Présentation du rapport des Commissaires aux comptes sur les conventions visées à l'article 438 de l'Acte Uniforme OHADA sur les sociétés commerciales ;
4. Quitus aux Administrateurs et aux Commissaires aux comptes ;
5. Affectation du résultat de l'exercice 2025 ;
6. Nomination d'un nouvel Administrateur ;
7. Ratification de la nouvelle convention avec Induservices FR ;
8. Allocation d'une somme fixe annuelle à titre d'indemnité de fonction aux Administrateurs ;
9. Pouvoirs pour l'accomplissement des formalités.

Conformément aux dispositions de l'article 21 des statuts, le droit de participer à l'Assemblée Générale est justifié par l'enregistrement comptable des actions au nom de l'actionnaire ou de l'intermédiaire inscrit pour son compte au troisième jour ouvré avant la date de la réunion à zéro heure, heure locale, soit dans les registres de titres nominatifs tenus par la société, soit dans les registres de titres au porteur tenus par un intermédiaire habilité.

Au cas où vous ou votre représentant légal (dans l'hypothèse d'un actionnaire personne morale) ne pourriez pas personnellement assister à cette assemblée, vous pouvez vous y faire représenter par un mandataire de votre choix, muni d'un pouvoir dont le modèle est tenu à votre disposition au bureau administratif et à BICIBOURSE. La qualité de représentant légal devra être justifiée par l'acte de nomination qui devra être présenté. Les actionnaires pourront émarger la feuille de présence et entrer dans la salle à partir de 10 heures.

Deux exemplaires de bulletin de vote par correspondance seront adressés aux actionnaires qui en ont fait la demande suivant le même moyen par lequel le Président du Conseil d'Administration a été informé de leur absence à la prochaine Assemblée Générale ou seront tenus à la disposition des actionnaires au siège social de la SOGB, à BICIBOURSE, au bureau administratif de la SOGB ou téléchargeable sur le site internet www.sogbci.com (onglet documentation).

Vous voudrez bien nous faire parvenir au plus tard vingt-quatre (24) heures avant la réunion un exemplaire du bulletin de vote dûment renseigné :

- Aux adresses e-mails suivantes servicesbicibourse@bicici.ci / spca@sogbci.com (copie scannée) ;
- Aux lieux suivants (exemplaire physique) :
 - au siège social de la SOGB à San Pedro ;
 - au bureau administratif de la SOGB sis à Abidjan-Cocody, 21, ancienne route de Bingerville, Abidjan ;
 - à BICI-BOURSE, Rue Gourgass, Abidjan Plateau.

Vous pourrez conserver le deuxième exemplaire du bulletin de vote pour le bon ordre de vos dossiers personnels.

Enfin, conformément aux dispositions de l'article 525 de l'Acte uniforme relatif au droit des sociétés commerciales et du GIE, les documents afférents à cette assemblée générale sont tenus à la disposition des actionnaires de la société quinze (15) jours avant la date de l'assemblée, soit du 14 mai 2026 au 28 mai 2026 dans les lieux ci-dessus indiqués.

Projet de texte des résolutions

Première résolution : Approbation des comptes sociaux

Troisième résolution : Approbation des termes et conclusions du rapport des Commissaires aux Comptes sur les conventions réglementées

L'Assemblée Générale des actionnaires, après avoir entendu la lecture du rapport spécial des Commissaires aux comptes sur les conventions visées à l'article 438 et suivant l'acte uniforme OHADA relatif au droit des sociétés commerciales et GIE, approuve successivement dans les conditions de l'article 440 dudit Acte uniforme, les termes et conclusions de ce rapport.

Quatrième résolution : Quitus aux Administrateurs et décharge aux Commissaires aux comptes

L'Assemblée Générale des actionnaires donne quitus de l'exécution de leur mandat pour l'exercice écoulé, à tous les Administrateurs et décharge aux Commissaires aux comptes

Cinquième résolution : Affectation du résultat

L'Assemblée Générale constate que le bénéfice distribuable se présente comme suit :

| | | |
|-------------------------------|-----------------------|-------------|
| Résultat de l'exercice | 12 492 622 637 | FCFA |
| Report à nouveau bénéficiaire | 27 806 189 253 | FCFA |
| Dotation à la réserve légale | 0 | |
| Bénéfice distribuable | 40 298 811 890 | FCFA |

En tenant compte des investissements prévus et de la situation de trésorerie en général, l'Assemblée Générale, approuvant la proposition du Conseil d'Administration, décide d'affecter le résultat de l'exercice 2025 se traduisant par un bénéfice net comptable de 12 492 622 637 FCFA de la manière suivante :

- A titre de dividende, un montant de 12 313 048 800 FCFA ;
- Le solde, soit 179 573 837 FCFA, au report à nouveau.

Le dividende brut servi à chaque action serait ainsi fixé à 570,00 FCFA, correspondant à un dividende net de 513,00 FCFA pour les personnes morales et 501,60 FCFA pour les personnes physiques, après prélèvement respectif de la somme de 57 FCFA et 68,40 FCFA au titre de l'Impôt sur les Revenus des Valeurs Mobilières (IRVM).

Les dividendes seront mis en paiement au plus tard le 30 septembre 2026.

L'Assemblée Générale constate que, du fait de cette affectation, les capitaux propres sont répartis comme suit :

| | | |
|-------------------------|-----------------------|-------------|
| Capital social | 21 601 840 000 | FCFA |
| Réserve légale | 4 320 368 000 | FCFA |
| Réserve libre | 2 209 340 681 | FCFA |
| Report à nouveau | 27 985 763 090 | FCFA |
| Capitaux propres | 55 933 537 934 | FCFA |

Sixième résolution : Nomination d'un nouvel Administrateur

Le Conseil d'Administration décide de proposer à la prochaine Assemblée Générale la nomination de Monsieur Jean-François de WALQUE en tant qu'Administrateur de la Société pour une période de six (6) ans, dont le mandat prendra fin lors de l'Assemblée Générale annuelle appelée à statuer sur les comptes de l'exercice clos le 31 décembre 2031.

Septième résolution : Ratification de la nouvelle convention de services avec Induservices FR

L'Assemblée Générale, après avoir pris connaissance de la nouvelle convention de services signée avec Induservices FR avec entrée en vigueur au 1^{er} janvier 2026 approuve cette convention dans son intégralité.

Huitième résolution : Allocation de la somme fixe annuelle au titre des indemnités de fonction

L'Assemblée Générale des actionnaires, après avoir entendu la lecture du rapport de gestion du Conseil d'Administration sur l'activité de la société pendant l'exercice clos le 31 décembre 2025 et la lecture du rapport des Commissaires aux comptes sur les états financiers annuels de l'exercice clos à cette date, approuve les comptes et le bilan dudit exercice tels qu'ils lui ont été présentés, ainsi que les opérations traduites dans ces comptes et résumées dans ces rapports.

Deuxième résolution : Approbation des comptes IFRS de l'exercice 2025

L'Assemblée Générale des actionnaires, après avoir entendu la lecture du rapport de gestion du Conseil d'Administration sur l'activité de la société et les états financiers IFRS relatifs à l'exercice clos le 31 décembre 2025 suivi de la lecture du rapport des Commissaires aux comptes sur lesdits états financiers annuels, approuve les comptes dudit exercice établis selon les normes IFRS tels qu'ils lui ont été présentés, ainsi que les opérations traduites dans ces comptes et résumées dans ces rapports.

Le Conseil d'Administration décide de proposer à la prochaine Assemblée Générale l'allocation d'une enveloppe annuelle dédiée aux indemnités de fonction des administrateurs et Président du Conseil d'Administration de la SOGB d'un montant annuel de 107 MFCFA conformément à l'Article 18 alinéa 1 des statuts de la Société et à l'Article 431 alinéa 1 de l'Acte Uniforme OHADA relatif au Droit des sociétés commerciales et du groupement d'intérêt économique. Conformément au même article, le Conseil d'Administration est libre de répartir les indemnités de fonction entre ses membres.

Neuvième résolution : Pouvoirs

L'Assemblée Générale des actionnaires donne tout pouvoir au porteur d'un original, d'une copie ou d'un extrait du procès-verbal des présentes en vue de l'accomplissement des formalités légales de publicité.

**POUR AVIS
LE CONSEIL D'ADMINISTRATION**

**SOCIETE DE LIMONADERIES ET DE BOISSONS RAFFRAICHISSANTES D'AFRIQUE
SOLIBRA**

| Compte de résultat au 31/12/2025 | | | Tableau des Flux de trésorerie au 31/12/2025 | | |
|--|----------------|----------------|--|-----------------------|---------------|
| (en millions de FCFA) | 2024 | 2025 | (en millions de FCFA) | 2024 | 2025 |
| CHIFFRE D'AFFAIRES ET AUTRES PRODUITS | 309 722 | 378 123 | RESSOURCES | | |
| Achats de matières, marchandises & variation de stocks | 74 670 | 89 960 | Capacité d'autofinancement globale | 45 917 | 69 895 |
| Autres Achats & charges externes | 149 282 | 167 439 | Cessions d'immobilisations incorporelles | 0 | 0 |
| VALEUR AJOUTEE | 85 770 | 120 724 | Cessions d'immobilisations corporelles | 14 | 99 |
| Charges de personnel | 28 276 | 33 279 | Cessions d'immobilisations Financières | 119 | 310 |
| EXCEDENT BRUT D'EXPLOITATION | 57 494 | 87 445 | Augmentation de Capital par apports nouveaux | | |
| Transfert de charges | 858 | 867 | Augmentation Autres dettes Financières | 0 | 0 |
| Dotations aux amortissements et aux provisions nettes | 23 616 | 23 147 | Variation du besoin de financement | 24 412 | 14 030 |
| RESULTAT D'EXPLOITATION | 34 735 | 65 165 | Total Ressources | 70 462 | 84 334 |
| Produits Financiers | 12 | 11 | | | |
| Charges Financières | 4 316 | 1 931 | EMPLOIS | | |
| RESULTAT FINANCIER | -4 304 | -1 920 | Dividendes | 4 741 | 20 082 |
| RESULTAT DES ACTIVITES ORDINAIRES | 30 432 | 63 245 | Charges immobilisées | | |
| Résultat hors activités ordinaires | -817 | -1 275 | Acquisition d'immobilisations incorporelles | 185 | 127 |
| Impôts sur le résultat | 8 143 | 16 188 | Acquisition d'immobilisations corporelles | 14 792 | 23 015 |
| BENEFICE NET | 21 472 | 45 781 | Acquisition d'immobilisations Financières | 30 | 325 |
| | | | Remboursement autres dettes Financières | 9 432 | 4 536 |
| | | | VNC/cessions d'immobilisations | | |
| Bilan au 31/12/2025 | | | Variation du besoin de Financement | | |
| (en millions de FCFA) | 2024 | 2025 | Total Emplois | 29 179 | 48 086 |
| ACTIF | | | Variation de trésorerie | 41 283 | 36 248 |
| Charges Immobilisées | | | | | |
| Immobilisations incorporelles | 34 886 | 34 810 | | | |
| Immobilisations corporelles | 130 705 | 132 120 | Projet d'affectation des résultats de l'exercice 2025 non approuvé par A.G.O. | | |
| Avances et Acomptes Versées sur Immobilisations | 20 | 20 | (en FCFA) | | |
| Immobilisations Financières | 742 | 757 | Résultat net de l'exercice | 45 781 024 496 | |
| Actif Immobilisé | 166 354 | 167 707 | Report à nouveau antérieur | 94 712 369 726 | |
| Stocks | 80 709 | 82 734 | Résultat distribuable | 140 493 394 222 | |
| Créances et emplois assimilés | 55 746 | 66 583 | Dividendes Bruts | 35 012 206 680 | |
| Actif circulant | 136 455 | 149 318 | Report à nouveau | 105 481 187 542 | |
| Trésorerie - Actif | 4 700 | 22 492 | | | |
| Ecart de conversion-Actif | 36 | 0 | | | |
| Total Actif | 307 546 | 339 517 | NB: "Comptes certifiés par les commissaires aux comptes" | | |
| | | | | | |
| PASSIF | 2024 | 2025 | | | |
| Capital primes et réserves | 147 971 | 149 361 | | | |
| Résultat net de l'exercice | 21 472 | 45 781 | | | |
| Autres capitaux propres | 0 | 0 | | | |
| Capitaux propres | 169 443 | 195 142 | | | |
| Dettes financières diverses | 50 961 | 46 424 | | | |
| Provisions financières pour risques et charges | 7 420 | 9 830 | | | |
| Dettes financières et ressources assimilées | 58 381 | 56 254 | | | |
| Clients avances reçues | 1 302 | 674 | | | |
| Fournisseurs d'exploitation & d'investissement | 33 235 | 54 176 | | | |
| Dettes Fiscales, sociales et autres dettes | 26 351 | 32 881 | | | |
| Passif Circulant | 60 888 | 87 731 | | | |
| Trésorerie - Passif | 18 832 | 375 | | | |
| Ecart de conversion-Passif | 2 | 14 | | | |
| Total Passif | 307 546 | 339 517 | | | |

**SOCIETE DE LIMONADERIES ET BOISSONS
RAFRAICHISSANTES D'AFRIQUE
« SOLIBRA »**

Société Anonyme avec Conseil d'Administration au capital de 4.115.210.000 F.CFA
Siège social : 35, rue des Brasseurs, BP 1304, Abidjan 01, Côte d'Ivoire
RCCM : CI-ABJ-01-1962-B14-01168



AVIS DE CONVOCATION



Les actionnaires de la Société de Limonaderies et Boissons Rafraichissantes d'Afrique « SOLIBRA » (la « Société ») sont convoqués à la Salle Jewels de la Maison de l'Entreprise sise au Plateau, Avenue Lamblin, en **Assemblée Générale Ordinaire** (l'« Assemblée ») qui se réunira le :

Vendredi 05 juin 2026 A 9 Heures

A l'effet de délibérer sur l'ordre du jour suivant :

- Rapport de gestion du Conseil d'Administration ;
- Rapport général des Commissaires aux Comptes ;
- Approbation des états financiers de synthèse Syscohada de l'exercice clos le 31 décembre 2025 ;
- Affectation du résultat ;
- Fixation du dividende et de sa mise en paiement ;
- Rapport spécial des Commissaires aux Comptes sur les conventions visées à l'article 438 de l'Acte Uniforme révisé et approbation desdites conventions ;
- Mandat d'un Administrateur ;
- Mandats d'un co-Commissaire aux Comptes titulaire et des co-Commissaires aux Comptes suppléants ;
- Pouvoirs pour formalités

Les actionnaires de la Société ont la possibilité de voter par correspondance.

A cet effet, la Société tient à la disposition des actionnaires des pouvoirs et des formulaires de vote par correspondance sur son site internet (<https://www.solibra.ci/>).

Les votes par correspondance seront réceptionnés par la Société au moins vingt-quatre (24) heures avant la tenue de l'Assemblée à l'adresse mail suivante : slba_ago2026@castel-afrique.com ou par l'envoi d'une lettre au porteur contre récépissé ou d'une lettre recommandée avec demande d'avis de réception au siège social de la Société à l'attention de la Direction des relations extérieures et du juridique.

L'actionnaire ayant voté par correspondance n'aura plus la possibilité de participer directement à l'Assemblée ou de s'y faire représenter en vertu d'un pouvoir.

Les titulaires d'actions nominatives devront être inscrits sur les registres de la Société trois (3) jours ouvrés au moins avant la date de l'Assemblée. Ils seront admis à l'Assemblée sur simple justification de leur identité.

Les titulaires d'actions au porteur devront justifier de l'immobilisation de celles-ci auprès de l'intermédiaire habilité teneur de leur compte par un certificat constatant l'indisponibilité des actions inscrites dans ce compte trois (3) jours ouvrés au moins avant la date de l'Assemblée.

Les titulaires d'actions au porteur devront joindre au pouvoir ou au formulaire de vote par correspondance, selon le cas, le certificat susmentionné établi par le dépositaire de ces actions justifiant de leur immobilisation.

Les documents requis par la loi seront tenus à la disposition des actionnaires au siège social de la Société, quinze (15) jours avant la date de l'Assemblée.

Les actionnaires ainsi convoqués auront à se prononcer sur les résolutions suivantes :

PREMIERE RESOLUTION

L'Assemblée après avoir entendu lecture du rapport de gestion du Conseil d'Administration et du rapport des Commissaires aux Comptes, approuve les états financiers de synthèse SYSCOHADA de l'exercice clos le 31 décembre 2025 tels qu'ils lui sont présentés par le Conseil d'Administration et qui se soldent par un bénéfice net de 45.781.024.496 F.CFA.

DEUXIEME RESOLUTION

L'Assemblée décide, sur proposition du Conseil d'Administration, la réserve légale étant au plafond, d'affecter le bénéfice de l'exercice 2025 d'un montant de 45.781.024.496 F.CFA de la manière suivante :

| | |
|---|-------------------------------|
| Bénéfice net | 45.781.024.496 F.CFA |
| Report à nouveau des exercices antérieurs | <u>94.712.369.726 F.CFA</u> |
| Bénéfice distribuable | 140.493.394.222 F.CFA |
| Distribution d'un dividende global de | <u>(35.012.206.680 F.CFA)</u> |
| Affectation au Report à nouveau | 105.481.187.542 F.CFA |

Elle fixe le dividende brut unitaire à 2.127 F.CFA pour chacune des 16.460.840 actions composant le capital social.

La date de mise en paiement de ce dividende est fixée à compter de l'Assemblée.

L'Assemblée prend acte que compte tenu des dispositions de la Bourse Régionale des Valeurs Mobilières d'Abidjan (BRVM) au sujet des opérations sur titres, il y aura un décalage de 15 jours ouvrés minimum pour son règlement.

TROISIEME RESOLUTION

L'Assemblée après avoir entendu lecture du rapport spécial des Commissaires aux Comptes sur les conventions visées par l'Acte Uniforme révisé au titre de l'exercice 2025, approuve les termes et conclusions de ce rapport et les conventions qui y sont mentionnées.

QUATRIEME RESOLUTION

L'Assemblée prend acte de la démission de Monsieur Guy DE CLERCQ de son mandat d'administrateur laquelle prend effet à l'issue de la présente Assemblée.

CINQUIEME RESOLUTION

L'Assemblée décide de renouveler en qualité de co-Commissaire aux Comptes titulaire, pour une période de six (6) exercices expirant à l'issue de l'assemblée générale annuelle appelée à statuer sur les comptes de l'exercice clos le 31 décembre 2031, le mandat du cabinet « KPMG CI », dont le mandat est venu à expiration à la présente Assemblée.

Le cabinet « KPMG CI – Auditeurs Associés en Afrique » a d'ores et déjà fait savoir qu'il acceptait ce mandat et qu'il n'exerçait aucune fonction et n'était frappé d'aucune mesure susceptible de lui en interdire l'exercice.

SIXIEME RESOLUTION

L'Assemblée décide de renouveler en qualité de co-commissaire aux comptes suppléant, pour une période de six (6) exercices, soit jusqu'à l'issue de l'assemblée générale annuelle appelée à statuer sur les comptes de l'exercice clos le 31 décembre 2031, le mandat de Monsieur Francis DESCLERCS dont le mandat est venu à expiration à la présente Assemblée.

Monsieur Francis DESCLERCS a d'ores et déjà fait savoir qu'il acceptait ce mandat et qu'il n'exerçait aucune fonction et n'était frappé d'aucune mesure susceptible de lui en interdire l'exercice.

SEPTIEME RESOLUTION

L'Assemblée décide de nommer le cabinet « HOBSON SA » en qualité de co-commissaire aux Comptes suppléant, pour une période de six (6) exercices, soit jusqu'à l'issue de l'assemblée générale annuelle appelée à statuer sur les comptes de l'exercice clos le 31 décembre 2031, en remplacement de Monsieur Djué TIEMELE-YAO.

Le cabinet « HOBSON SA » a d'ores et déjà fait savoir qu'il acceptait ce mandat et qu'il n'exerçait aucune fonction et n'était frappé d'aucune mesure susceptible de lui en interdire l'exercice.

HUITIEME RESOLUTION

L'Assemblée donne tous pouvoirs au porteur d'un original, d'une copie ou d'un extrait du présent procès-verbal aux fins d'accomplir toutes formalités de dépôt, de publicité et autres qu'il appartiendra.

**SOCIETE DE LIMONADERIES ET BOISSONS
RAFRAICHISSANTES D'AFRIQUE**

« SOLIBRA »

Société Anonyme avec Conseil d'Administration au capital de 4.115.210.000 F CFA
Siège social : 35, rue des Brasseurs, BP 1304, Abidjan, Côte d'Ivoire
RCCM : CI-ABJ-01-1962-B14-01168



POUVOIR

EN VUE DE L'ASSEMBLEE GENERALE ORDINAIRE

DU VENDREDI 05 JUIN 2026



Je soussigné

Demeurant à

Propriétaire de action(s) nominative(s),
..... actions au porteur,

chaque action donnant droit à une voix,

de la **SOCIETE DE LIMONADERIES ET BOISSONS RAFRAICHISSANTES D'AFRIQUE**
« SOLIBRA », Société Anonyme à Conseil d'Administration, dont le siège est 35, rue des Brasseurs,
BP 1304, Abidjan (la « **Société** »),

donne pouvoir à

de me représenter à l'Assemblée Générale Ordinaire de la Société (l' « **Assemblée** ») qui doit se tenir
à la Salle Jewels de la Maison de l'Entreprise sise au Plateau, Avenue Lamblin, en **Assemblée**
Générale Ordinaire » le :

VENDREDI 05 JUIN 2026 A 9 HEURES

à l'effet de délibérer sur l'ordre du jour détaillé dans l'avis de convocation

En conséquence, assister à la réunion de cette Assemblée, prendre part à toutes délibérations et tous
votes sur les questions à l'ordre du jour, signer tous registres et généralement faire le nécessaire.

Dans le cas où cette Assemblée ne pourrait se tenir faute de quorum, le présent pouvoir sera valable
pour l'assemblée réunie ultérieurement sur une deuxième convocation avec le même ordre du jour.

Le..... 2026.

Signature (*)

(*) Faire précéder la signature de la mention manuscrite « *Bon pour pouvoir* ».

SOCIETE DE LIMONADERIES ET BOISSONS RAFRAICHISSANTES D'AFRIQUE

« SOLIBRA »

Société Anonyme avec Conseil d'Administration au capital de 4.115.210.000 F.CFA
Siège social : 35, rue des Brasseurs, BP 1304, Abidjan, Côte d'Ivoire
RCCM : CI-ABJ-01-1962-B14-01168
(la « Société »)



ASSEMBLEE GENERALE ORDINAIRE DE LA SOCIETE DU VENDREDI 05 JUN 2026

FORMULAIRE DE VOTE PAR CORRESPONDANCE

En application de l'article 26 des statuts de la Société permettant à tout actionnaire de voter par correspondance,

Je soussigné,

- Nom et prénom (ou : Dénomination sociale) :
- Domicile (ou : Siège social) :

Propriétaire de : action(s) nominative(s),
action(s) au porteur,

chaque action donnant droit à une voix

Emets les votes suivants concernant chacune des résolutions figurant selon leur ordre de présentation à l'assemblée : (ENTOURER LA MENTION ADEQUATE)

- Première résolution : Vote favorable – Vote défavorable – Abstention
- Deuxième résolution : Vote favorable – Vote défavorable – Abstention
- Troisième résolution : Vote favorable – Vote défavorable – Abstention
- Quatrième résolution : Vote favorable – Vote défavorable – Abstention
- Cinquième résolution : Vote favorable – Vote défavorable – Abstention
- Sixième résolution : Vote favorable – Vote défavorable – Abstention
- Septième résolution : Vote favorable – Vote défavorable – Abstention
- Huitième résolution : Vote favorable – Vote défavorable – Abstention

J'ai pris bonne note de ce que :

- La Société doit recevoir le présent formulaire au plus tard vingt-quatre (24) heures avant la tenue de l'assemblée pour qu'il en soit tenu compte ;
- Toute abstention exprimée dans le présent formulaire, ou l'absence d'indication de vote sera assimilée à un vote défavorable à l'adoption de la résolution ;
- Le formulaire de vote par correspondance adressé à la Société pour une assemblée vaut pour les assemblées successives convoquées avec le même ordre du jour ;
- La Société a mis à la disposition des actionnaires dans les délais légaux les documents ou renseignements prévus à l'article 525 de l'Acte Uniforme.

Fait le 2026

Signature

19 mai 2026

CALENDRIER DE PAIEMENT DES DIVIDENDES

ANNEE : 2025

| Titres | Montant du dividende net par action en FCFA | Numéro de l'Avis | Date de publication de l'Avis au BOC | Ex-dividende | |
|-------------------|---|------------------|--------------------------------------|--------------|------------|
| | | | | T-1 | T |
| BOA BURKINA FASO | 397 | 072-2026 BRVMDG | 31/03/2026 | 22/04/2026 | 23/04/2026 |
| BOA CÔTE D'IVOIRE | 594,528 | 102-2026 BRVMDG | 17/04/2026 | 05/05/2026 | 06/05/2026 |
| SONATEL SENEGAL | 1 740 | 111-2026 BRVMDG | 23/04/2026 | 22/05/2026 | 26/05/2026 |
| BOA BENIN | 585 | 121-2026 BRVMDG | 08/05/2026 | 22/05/2026 | 26/05/2026 |
| ECOBANK CI (*) | 888 | 128-2026 BRVMDG | 08/05/2026 | 22/05/2026 | 26/05/2026 |
| BOA SENEGAL | 450 | 122-2026 BRVMDG | 08/05/2026 | 29/05/2026 | 01/06/2026 |
| SICABLE CI | 152,02 | 134-2026 BRVMDG | 13/05/2026 | 29/05/2026 | 01/06/2026 |
| BOA MALI | 305,04 | 129-2026 BRVMDG | 11/05/2026 | 02/06/2026 | 03/06/2026 |
| ONATEL BF | 145,3214 | 137-2026 BRVMDG | 19/05/2026 | 12/06/2026 | 15/06/2026 |

(*) Dividende brut ; IRVM applicable de 12 % pour les personnes physiques et 10 % pour les personnes morales

BULLETIN OFFICIEL

OPCVM: FONDS COMMUNS DE PLACEMENT ET SOCIÉTÉS D'INVESTISSEMENT À CAPITAL VARIABLE



mardi 19 mai 2026

| Sociétés de gestion | Dépositaire | OPCVM | Catégorie | Origine | Valeur Liquidative | | | | | | | | |
|---------------------------------|----------------------------|--------------------------------|----------------------------|-------------------------------|--------------------|------------|---------------|------------|------------|------------|------------|---------|-------|
| | | | | | Précédente | | Actuelle | | Variation | | | | |
| | | | | | Quotidienne | Date | Valeur | Date | Date | % | Précédent | | |
| AFRICABOURSE ASSET MANAGEMENT | AFRICABOURSE SA | FCP AAM EPARGNE CROISSANCE | D | 5 000 | 12 322,89 | 13/05/2026 | ND | ND | 19/11/2012 | - | - | | |
| | | FCP AAM OBLIGATIFS | OATC | 5 000 | 9 412,56 | 13/05/2026 | ND | ND | 12/09/2012 | - | - | | |
| | | FCP AAM EPARGNE ACTION | A | 5 000 | 11 182,49 | 13/05/2026 | ND | ND | 16/01/2017 | - | - | | |
| | | FCP AAM SERENITIS | OATC | 10 000 | 13 025,43 | 13/05/2026 | ND | ND | 20/12/2023 | - | - | | |
| AFRICAM SA | SBIIF | FCP EXPANSIO | D | 5 000 | 13 764,55 | 06/05/2026 | ND | ND | 01/01/2013 | - | - | | |
| | | FCP SECURITAS | OMLT | 5 000 | 8 754,84 | 06/05/2026 | ND | ND | 01/01/2013 | - | - | | |
| | | FCP VALORIS | A | 5 000 | 18 975,06 | 06/05/2026 | ND | ND | 01/01/2013 | - | - | | |
| AFRICAINNE DE GESTION D'ACTIFS | SGI AGI | FCP CAPITAL PLUS | D | 1 000 | 1 624,22 | 15/05/2026 | 1 626,91 | 18/05/2026 | 11/03/2019 | 62,69% | 0,17% | | |
| | | FCP CONFORT PLUS | OMLT | 1 000 | 1 528,68 | 15/05/2026 | 1 529,40 | 18/05/2026 | 11/03/2019 | 52,94% | 0,04% | | |
| ATLANTIC ASSET MANAGEMENT | ATLANTIQUE FINANCE | FCP ATLANTIQUE CROISSANCE | D | 5 000 | 5 802,43 | 16/01/2025 | ND | ND | 30/05/2015 | - | - | | |
| | | FCP ATLANTIQUE LIQUIDITE | OCT | 5 000 | 6 535,44 | 16/01/2025 | ND | ND | 12/07/2019 | - | - | | |
| | | FCP ATLANTIQUE ACTIONS | A | 5 000 | 9 679,97 | 16/01/2025 | ND | ND | 25/10/2019 | - | - | | |
| | | FCP ATLANTIQUE SERENITE | OMLT | 5 000 | 6 852,59 | 16/01/2025 | ND | ND | 12/07/2019 | - | - | | |
| | | FCP ATLANTIQUE HORIZON | D | 5 000 | 9 186,01 | 16/01/2025 | ND | ND | 25/10/2019 | - | - | | |
| | | FCP ATLANTIQUE SECURITE | OMLT | 5 000 | 7 258,57 | 16/01/2025 | ND | ND | 30/05/2015 | - | - | | |
| | | FCP CAPITAL CROISSANCE | D | 10 000 | ND | 15/05/2026 | ND | ND | 18/05/2026 | - | - | | |
| BNI GESTION | BNI FINANCES | OBLIG SECURITE | OMLT | 10 000 | 11 913,00 | 15/05/2026 | 11 921,00 | 18/05/2026 | 06/06/2014 | 19,13% | 0,07% | | |
| | | FCP DYNAMIC SAVINGS | A | 10 000 | 14 934,00 | 15/05/2026 | 15 110,00 | 18/05/2026 | - | 49,34% | 1,18% | | |
| | | FCP Emergence | D | 5 000 | 8 848,36 | 11/05/2026 | ND | ND | Fev. 2010 | - | - | | |
| BOA ASSET MANAGEMENT | BOA CAPITAL SECURITIES | FCP Tres Monea | OCT | 25 000 000 | 38 678 589,76 | 23/10/2023 | ND | ND | Dec. 2013 | - | - | | |
| | | FCP ACTIONS PHARMACIE | D | 10 000 | 1 252,93 | 15/05/2026 | 1 253,86 | 18/05/2026 | 25/07/14 | 25,39% | 0,07% | | |
| CGF GESTION | CGF BOURSE | FCP SALAM CI | D | 10 000 | 1 214,81 | 15/05/2026 | 1 215,29 | 18/05/2026 | 01/03/17 | 21,53% | 0,04% | | |
| | | FCP AL BARAKA 2 | D | 10 000 | 1 324,59 | 15/05/2026 | 1 324,00 | 18/05/2026 | 25/01/18 | 32,40% | -0,04% | | |
| | | FCP ASSUR SENEGAL | D | 1000000 | 1 673 906,97 | 15/05/2026 | 1 678 378,05 | 18/05/2026 | 06/07/14 | 67,84% | 0,27% | | |
| | | FCP AVANTAGE AKWABA | D | 10 000 | 1 931,91 | 15/05/2026 | 1 938,28 | 18/05/2026 | 29/03/13 | 93,83% | 0,33% | | |
| | | FCP PLACEMENT CROISSANCE | A | 10 000 | 2 080,42 | 15/05/2026 | 2 092,03 | 18/05/2026 | 29/03/13 | 109,20% | 0,56% | | |
| | | FCP POSTEFINANCES HORIZON | D | 10 000 | 2 703,37 | 15/05/2026 | 2 719,21 | 18/05/2026 | 27/06/09 | 171,92% | 0,59% | | |
| | | FCP PLACEMENT QUIETUDE | O | 10 000 | 1 797,12 | 15/05/2026 | 1 798,78 | 18/05/2026 | 29/03/13 | 79,88% | 0,09% | | |
| | | FCP LIQUIDITE-OPTIMUM | D | 10000 | 14 203,63 | 15/05/2026 | 14 213,86 | 18/05/2026 | 01/10/17 | 42,14% | 0,072% | | |
| | | FCP BNDE VALEURS | D | 10 000 | 1 482,36 | 15/05/2026 | 1 485,59 | 18/05/2026 | 02/09/16 | 48,56% | 0,218% | | |
| | | CORIS ASSET MANAGEMENT | CORIS BOURSE | FCP CORIS ACTIONS | A | 5 000 | 12 040,55 | 03/03/2026 | ND | ND | 11/11/2014 | - | - |
| FCP ASSURANCES | OCT | | | 5 000 | 5 999,32 | 03/03/2026 | ND | ND | 22/11/2019 | - | - | | |
| FCP CORIS PERFORMANCE | D | | | 5 000 | 11 158,53 | 03/03/2026 | ND | ND | 11/11/2014 | - | - | | |
| NSIA AM | BOA CI | NSIA FONDOS DIVERSIFIE | D | 5 000 | 7 681,48 | 15/05/2026 | 7 719,68 | 18/05/2026 | 03/12/2018 | 54,39% | 0,50% | | |
| | | AUREOR OPPORTUNITES | A | 5 000 | 10 632,95 | 15/05/2026 | 10 719,94 | 18/05/2026 | 08/03/2019 | 114,40% | 0,82% | | |
| | | AUREOR SECURITE | OMLT | 5 000 | 6 699,08 | 15/05/2026 | 6 704,89 | 18/05/2026 | 03/09/2021 | 34,10% | 0,09% | | |
| | | NSIA ASSURANCES OPTIMUM | D | 1 000 000 | 1 441 860,71 | 15/05/2026 | 1 447 581,46 | 18/05/2026 | 30/09/2021 | 44,76% | 0,40% | | |
| | UBA CI | AUREOR MONETARIS | M | 5 000 | 6 022,48 | 15/05/2026 | 6 023,75 | 18/05/2026 | 24/04/2024 | 20,47% | 0,02% | | |
| | | TAWFIR HALAL | D | 5 000 | 6 305,54 | 15/05/2026 | 6 331,36 | 18/05/2026 | 17/07/2024 | 26,63% | 0,41% | | |
| | | AUREOR SECURITE II | OMLT | 5 000 | 6 047,37 | 15/05/2026 | 6 049,71 | 18/05/2026 | 17/10/2024 | 20,99% | 0,04% | | |
| | | AUREOR OBLIGATIONS SOUVERAINES | OMLT | 10 000 | 11 180,15 | 15/05/2026 | 11 183,84 | 18/05/2026 | 03/03/2025 | 11,84% | 0,03% | | |
| OAM S.A | SGI TOGO | OBLIGATIONS PREMIUM | OMLT | 5 000 | 5 765,12 | 15/05/2026 | 5 765,86 | 18/05/2026 | 26/02/2025 | 15,32% | 0,01% | | |
| | | FCP-1 OPTI PLACEMENT | A | 5 000 | 36 876,31 | 15/05/2026 | 36 871,25 | 18/05/2026 | 01/02/2002 | 637,43% | -0,01% | | |
| SOGESPAR | SOGEBOURSE | FCP-2 OPTI REVENU | OMLT | 5 000 | 9 799,01 | 15/05/2026 | 9 802,28 | 18/05/2026 | 01/02/2002 | 96,05% | 0,03% | | |
| | | FCP-3 OPTI CAPITAL | D | 5 000 | 26 022,19 | 15/05/2026 | 26 019,22 | 18/05/2026 | 24/01/2003 | 420,38% | -0,01% | | |
| | | FCP SOGEAVENIR | D | 500 | 2 804,00 | 15/05/2026 | 2 809,00 | 18/05/2026 | 01/10/2002 | 461,80% | 0,18% | | |
| | | FCP SOGEDEFI | D | 4 888 | 6 688,00 | 15/05/2026 | 6 709,00 | 18/05/2026 | 23/12/2014 | 37,25% | 0,31% | | |
| | | FCP SOGEDYNAMIQUE | A | 4 888 | 7 080,00 | 15/05/2026 | 7 095,00 | 18/05/2026 | 23/12/2014 | 45,15% | 0,21% | | |
| | | FCP SOGELIQUID | M | 10 000 000 | 11 507 458,00 | 15/05/2026 | 11 512 469,00 | 18/05/2026 | 16/06/2020 | 15,12% | 0,04% | | |
| | | FCP SOGEPRIVILEGE | D | 4 888 | 6 525,00 | 15/05/2026 | 6 539,00 | 18/05/2026 | 23/12/2014 | 33,78% | 0,21% | | |
| | | FCP SOGSECURITE | OMLT | 4 888 | 5 291,00 | 15/05/2026 | 5 293,00 | 18/05/2026 | 23/12/2014 | 8,29% | 0,04% | | |
| | | FCP SOGEVALOR | A | 1 000 | 6 972,00 | 15/05/2026 | 7 006,00 | 18/05/2026 | 04/06/2002 | 600,60% | 0,49% | | |
| | | FCP SOAGA EPARGNE ACTIVE | D | 10 000 | 15 813,61 | 15/05/2026 | 15 867,41 | 18/05/2026 | 28/10/2016 | 58,67% | 0,34% | | |
| | | SICAV Abdou DIOUF | D | 10 000 000 | 17 585 432,67 | 15/05/2026 | 17 628 327,49 | 18/05/2026 | 01/12/2003 | 76,28% | 0,24% | | |
| | | FCP BOAD CAPITAL RETRAITE | OMLT | 10 000 | 14 890,51 | 15/05/2026 | 14 893,84 | 18/05/2026 | 08/07/2020 | 48,94% | 0,02% | | |
| | | SOAGA-SA | SGI-BOA CAPITAL SECURITIES | FCP SOAGA EPARGNE OBLIGATIONS | OMLT | 5 000 | 6 656,46 | 15/05/2026 | 6 658,02 | 18/05/2026 | 28/04/2021 | 33,16% | 0,02% |
| | | | | FCP SOAGA EPARGNE ACTIONS | A | 5 000 | 13 102,93 | 15/05/2026 | 13 156,57 | 18/05/2026 | 11/03/2020 | 163,13% | 0,41% |
| | | | | FCP SOAGA EPARGNE SERENITE | OMLT | 10 000 | 17 534,80 | 15/05/2026 | 17 544,91 | 18/05/2026 | 28/10/2016 | 75,06% | 0,06% |
| FCP SOAGA EPARGNE QUIETUDE | OMLT | | | 5 000 | 6 470,69 | 15/05/2026 | 6 472,28 | 18/05/2026 | 19/06/2023 | 29,45% | 0,02% | | |
| FCP SOAGA EPARGNE DYNAMIQUE | A | | | 5 000 | 8 389,68 | 15/05/2026 | 8 410,98 | 18/05/2026 | 19/06/2023 | 68,22% | 0,25% | | |
| FCP SOAGA TRESORERIE | M | | | 10 000 | 10 610,77 | 15/05/2026 | 10 613,20 | 18/05/2026 | 30/05/2025 | 6,13% | 0,02% | | |
| FCP GOORGOORLU | OCT | | | 1 000 | 1 003,91 | 03/03/2026 | ND | ND | 28/02/2025 | - | - | | |
| FCP SAPHIR DYNAMIQUE | D | | | 5 000 | 8 009,25 | 15/05/2026 | 8 029,26 | 18/05/2026 | 28/08/2017 | 60,59% | 0,25% | | |
| SAPHIR ASSET MANAGEMENT | SGI BENIN | FCP SAPHIR QUIETUDE | OMLT | 5 000 | 6 763,55 | 15/05/2026 | 6 766,67 | 18/05/2026 | 28/08/2017 | 35,33% | 0,05% | | |
| | | SICAV WAFI CAPITAL | D | 10 000 | 10 974,62 | 15/10/2025 | ND | ND | 05/06/2020 | - | - | | |
| WAFI CAPITAL S.A. | SGI AGI BENIN | FCP WAFI CAPITAL | D | 10 000 | 10 974,62 | 15/10/2025 | ND | ND | 05/06/2020 | - | - | | |
| SGO MALI FINANCES | SGI MALI SA | FCP NYESGUI | D | 10 000 | 17 745,43 | 13/05/2026 | ND | ND | 01/07/2018 | - | - | | |
| HEBDOMADAIRES | | | | | | | | | | | | | |
| BNI GESTION | BNI FINANCES | FCP INITIATIVES SOLIDARITE | D | 5 000 | 6 384,00 | 08/05/2026 | 6 444,00 | 15/05/2026 | 22/05/2013 | 28,88% | 0,94% | | |
| | | FCPE SODEFOR | D | 2 500 | 9 437,00 | 08/05/2026 | 9 522,00 | 15/05/2026 | 18/12/2009 | 280,88% | 0,90% | | |
| | | FCP PAM Actions | A | 10 000 | 25 586,65 | 23/04/2026 | 25 654,00 | 30/04/2026 | 13/12/2017 | 156,54% | 0,26% | | |
| PHOENIX AFRICA ASSET MANAGEMENT | Phoenix Capital Management | FCP PAM Diversifié Equilibre | D | 10 000 | 21 411,94 | 23/04/2026 | 21 418,00 | 30/04/2026 | 13/12/2017 | 114,18% | 0,03% | | |
| | | FCP PAM Diversifié Obligations | D | 10 000 | 18 261,48 | 23/04/2026 | 18 285,00 | 30/04/2026 | 13/12/2017 | 82,85% | 0,13% | | |
| BOA ASSET MANAGEMENT | BOA CAPITAL SECURITIES | FCP Global Investors | D | 25 000 | 53 459,91 | 30/04/2026 | 53 924,74 | 08/05/2026 | Dec. 2012 | 115,70% | 0,87% | | |
| | | FCP Boa Obligations | OMLT | 10 000 | 13 653,75 | 30/04/2026 | 13 667,85 | 08/05/2026 | Mars. 2017 | 36,68% | 0,10% | | |
| | | FCP Boa Sécurité | OMLT | 100 000 | 121 643,80 | 28/04/2026 | 121 754,71 | 05/05/2026 | Mai. 2021 | 21,75% | 0,09% | | |
| | | FCP Boa Actions | A | 10 000 | 24 437,27 | 30/04/2026 | 24 688,40 | 08/05/2026 | Juil. 2017 | 146,88% | 1,03% | | |
| | | FCP Boa Rendement | OMLT | 25 000 000 | 40 101 687,52 | 30/04/2026 | 40 143 086,37 | 08/05/2026 | Dec. 2017 | 60,57% | 0,10% | | |
| BRIDGE ASSET MANAGEMENT | BRIDGE SECURITIES | FCP BRIDGE EQUILIBRE | D | 5 000 | 8 724,16 | 24/04/2026 | 8 775,53 | 30/04/2026 | 27/09/2017 | 75,51% | 0,59% | | |
| | | FCP BRIDGE SECURITIES | D | 5 000 | 9 050,33 | 24/04/2026 | 9 093,67 | 30/04/2026 | 13/03/2018 | 81,87% | 0,48% | | |
| | | FCP BRIDGE OBLIGATIONS | OMLT | 5 000 | 6 889,71 | 24/04/2026 | 6 885,68 | 30/04/2026 | 01/10/2019 | 37,71% | -0,06% | | |
| ENKO CAPITAL WEST AFRICA | EDC Investment Corporation | FCP ENKO CAPITAL GARANTI | D | 10 000 | 20 907,88 | 25/02/2026 | 20 907,88 | 03/03/2026 | 21/09/2020 | 109,08% | 0,00% | | |
| | | FCP PATRIMOINE | OMLT | 10 000 | 13 611,96 | 02/03/2026 | 13 611,96 | 03/03/2026 | 18/10/2020 | 36,12% | 0,00% | | |
| | | FCP ENKO CAPITAL OBLIGATIONS | OMLT | 10 000 | 12 628,61 | 25/02/2026 | 12 628,61 | 03/03/2026 | 16/03/2021 | 26,29% | 0,00% | | |
| | | FCP ENKO CAPITAL LIQUIDITE | OMLT | 10 000 | 10 331,22 | 02/03/2026 | 10 331,22 | 03/03/2026 | 18/04/2024 | 3,31% | 0,00% | | |
| NSIA AM | UBA CI | EVOLUTIS | D | 5 000 | 6 977,05 | 08/05/2026 | 7 149,78 | 15/05/2026 | 16/12/2019 | 43,00% | 2,48% | | |
| | | FCP BAM TRESOR | OCT | 10 000 | 11 807,33 | 30/04/2026 | 11 815,51 | 07/05/2026 | 21/12/2023 | 18,16% | 0,07% | | |
| BAOAB ASSET MANAGEMENT | FGI | FCP BAM WURUS | A | 10 000 | 17 214,20 | 04/05/2026 | 17 149,43 | 08/05/2026 | 12/04/2024 | 71,49% | -0,38% | | |
| | | FCP SDE | D | 1 000 | 2 834,85 | 0 | | | | | | | |