

<b>BRVM COMPOSITE</b>	<b>414,40</b>
Variation Jour	0,43 %
Variation annuelle	19,86 %

<b>BRVM 30</b>	<b>195,78</b>
Variation Jour	0,63 %
Variation annuelle	17,77 %

<b>BRVM PRESTIGE</b>	<b>162,02</b>
Variation Jour	0,51 %
Variation annuelle	12,32 %

Evolution des indices

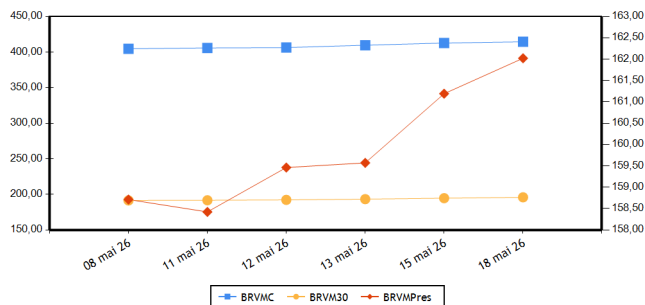

Volumes et valeurs transigés

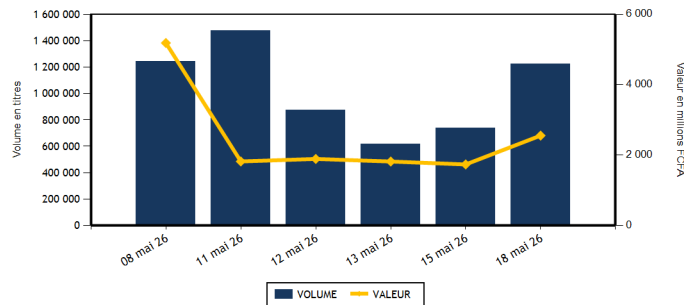

Actions	Niveau	Evol. Jour
Capitalisation boursière (FCFA)(Actions & Droits)	15 974 437 277 655	0,43 %
Volume échangé (Actions & Droits)	1 120 272	53,65 %
Valeur transigée (FCFA) (Actions & Droits)	1 509 236 841	-9,35 %
Nombre de titres transigés	47	0,00 %
Nombre de titres en hausse	18	0,00 %
Nombre de titres en baisse	20	-16,67 %
Nombre de titres inchangés	9	80,00 %

Obligations	Niveau	Evol. Jour
Capitalisation boursière (FCFA)	12 046 152 677 580	-1,96 %
Volume échangé	104 379	1 413,18 %
Valeur transigée (FCFA)	1 043 764 000	1 421,00 %
Nombre de titres transigés	12	100,00 %
Nombre de titres en hausse	4	100,00 %
Nombre de titres en baisse		
Nombre de titres inchangés	8	100,00 %

**PLUS FORTES HAUSSES**

Titres	Cours	Evol. Jour	Evol. annuelle
SODE CI (SDCC)	10 640	7,47 %	83,45 %
FILTISAC CI (FTSC)	2 360	4,89 %	6,31 %
NSIA BANQUE COTE D'IVOIRE (NSBC)	15 650	4,33 %	36,74 %
ECOBANK TRANS. INCORP. TG (ETIT)	30	3,45 %	30,43 %
CORIS BANK INTERNATIONAL (CBIBF)	20 500	2,99 %	90,17 %

**PLUS FORTES BAISES**

Titres	Cours	Evol. Jour	Evol. annuelle
SUCRIVOIRE (SCRC)	2 380	-6,67 %	124,53 %
UNILEVER CI (UNLC)	56 000	-6,59 %	63,62 %
CFAO MOTORS CI (CFAC)	1 500	-3,54 %	4,90 %
AFRICA GLOBAL LOGISTICS CI (SDSC)	1 695	-3,14 %	11,88 %
TRACTAFRIC MOTORS CI (PRSC)	3 620	-2,03 %	-6,58 %

**INDICES PAR COMPARTIMENT**

Base = 100 au 02 janvier 2023	Nombre de sociétés	Valeur	Evol. Jour	Evol. annuelle	Volume	Valeur	PER moyen
BRVM-PRESTIGE	12	162,02	0,51 %	12,32 %	41 173	728 037 470	11,82
BRVM-PRINCIPAL (**)	35	289,39	0,13 %	32,96 %	1 075 095	776 035 661	16,55

(\*\*) PER moyen calculé sans la valeur UNILEVER CI

**INDICE TOTAL RETURN**

Base = 100 au 02 janvier 2025	Nombre de sociétés	Valeur	Evol. Jour	Evol. annuelle	Volume	Valeur	PER moyen
BRVM - COMPOSITE TOTAL RETURN (**)	47	160,00	0,43 %	20,17 %	1 116 268	1 504 073 131	13,50

(\*\*) PER moyen calculé sans la valeur UNILEVER CI

**INDICES SECTORIELS**

Base = 100 au 02 janvier 2025	Nombre de sociétés	Valeur	Evol. Jour	Evol. annuelle	Volume	Valeur	PER moyen
BRVM - TELECOMMUNICATIONS	3	104,39	1,08 %	10,00 %	19 548	486 351 125	10,23
BRVM - CONSOMMATION DISCRETIONNAIRE	7	180,61	-2,16 %	4,39 %	15 627	30 898 370	47,62
BRVM - SERVICES FINANCIERS	16	186,63	0,88 %	27,95 %	1 018 634	742 128 281	13,23
BRVM - CONSOMMATION DE BASE (**)	9	259,53	-1,86 %	20,11 %	24 424	134 994 410	13,31
BRVM - INDUSTRIELS	6	182,99	-0,61 %	38,28 %	20 102	41 724 785	15,55
BRVM - ENERGIE	4	142,18	-0,36 %	28,19 %	7 299	29 640 750	16,67
BRVM - SERVICES PUBLICS	2	162,13	3,25 %	53,10 %	10 634	38 335 410	17,72

(\*\*) PER moyen calculé sans la valeur UNILEVER CI

Indicateurs	BRVM COMPOSITE
PER moyen du marché (**)	13,50
Taux de rendement moyen du marché	6,41
Taux de rentabilité moyen du marché	7,51
Nombre de sociétés cotées	47
Nombre de lignes obligataires	205
Volume moyen annuel par séance	1 850 840,00
Valeur moyenne annuelle par séance	2 980 039 861,41

(\*\*) PER moyen calculé sans la valeur UNILEVER CI

Indicateurs	BRVM COMPOSITE
Ratio moyen de liquidité	29,95
Ratio moyen de satisfaction	32,26
Ratio moyen de tendance	107,71
Ratio moyen de couverture	92,84
Taux de rotation moyen du marché	0,10
Prime de risque du marché	1,65
Nombre de SGI participantes	34

**Définitions**

Volume moyen annuel par séance = Volume annuel échangé / nombre de séances  
 Valeur moyenne annuelle par séance = Valeur annuelle échangée / nombre de séances  
 Ratio moyen de liquidité = Moyenne des ratios de liquidité (Titres échangés / Volume des ordres de vente)  
 Ratio moyen de satisfaction = Moyenne des ratios de satisfaction (Titres échangés / Volume des ordres d'achat)  
 Ratio moyen de tendance = Moyenne des ratios de tendance (Volume des ordres d'achat / Volume des ordres de vente)  
 Ratio moyen de couverture = Moyenne des ratios de couverture (Volume des ordres de vente / Volume des ordres d'achat)

Taux moyen de rotation = moyenne des taux de rotation des actions cotées (volume transigé/capital flottant)  
 PER moyen du marché = moyenne des PER des actions cotées ayant un PER positif  
 Taux de rendement moyen = moyenne des taux de rendement des actions cotées ayant distribué un dividende  
 Taux de rentabilité moyen = moyenne des taux de rentabilité des actions cotées  
 Prime de risque du marché = (1 / le PER moyen du marché) - le taux de référence actuel des emprunts d'Etat

**BOURSE REGIONALE DES VALEURS MOBILIERES**

Siège Social : Abidjan - Côte d'Ivoire, 18 av. Joseph Anoma  
 Adresse : 01 BP 3802 Abidjan 01  
 Tel : +225 20 31 55 50 / +225 20 32 66 85  
 Fax : +225 20 32 66 84  
 E-mail : [brvm@brvm.org](mailto:brvm@brvm.org) Site web : [www.brvm.org](http://www.brvm.org)

**PAYS DE L'UEMOA**



**MARCHE DES ACTIONS**

Code Sect. Act. (*)	Symbole	Titre	Cours Précédent	Cours du jour		Variation jour	Séance de cotation		Cours Référence	Variation de l'année précédente	Dernier dividende payé		Rdt. Net	PER
				Ouv.	Clôt.		Volume	Valeur			Montant net	Date		
<b>COMPARTIMENT PRESTIGE</b>			<b>162,02</b>	<b>points</b>		<b>0,51 %</b>								
CB	N TLC	NESTLE CI	11 750	11 750	11 950	1,70 %	686	8 064 220	11 950	12,21 %	721,6	18-août-25	6,04 %	14,31
CB	PALC	PALM CI	7 700	7 700	7 700	0,00 %	1 652	12 529 740	7 700	-4,94 %	451,45	10-sept.-25	5,86 %	7,68
CB	SPHC	SAPH CI	6 985	6 980	6 890	-1,36 %	1 083	7 491 935	6 890	-12,78 %	323,84	17-juil.-25	4,70 %	7,05
ENE	SMBC	SMB CI	12 895	12 900	12 800	-0,74 %	1 298	16 146 335	12 800	34,74 %	616	15-sept.-25	4,81 %	7,63
ENE	T TLC	TOTALENERGIES MARKETING CI	2 910	2 995	2 905	-0,17 %	934	2 759 540	2 905	24,41 %	195,67	3-sept.-25	6,74 %	20,13
ENE	T TLS	TOTALENERGIES MARKETING SN	3 005	3 005	2 990	-0,50 %	728	2 179 325	2 990	19,60 %	222,4	11-juil.-25	7,44 %	14,37
FIN	ECOC	ECOBANK COTE D'IVOIRE	16 300	16 200	16 300	0,00 %	2 107	34 053 270	16 300	1,88 %	707,52	30-mai-25	4,34 %	14,14
FIN	SGBC	SOCIETE GENERALE COTE D'IVOIRE	35 985	36 000	36 000	0,04 %	2 084	75 013 040	36 000	20,42 %	1645,78	5-août-25	4,57 %	11,05
FIN	SIBC	SOCIETE IVOIRIENNE DE BANQUE	7 500	8 060	7 500	0,00 %	11 053	83 448 940	7 500	30,43 %	330	31-juil.-25	4,40 %	13,49
TEL	ONTBF	ONATEL BF	2 795	2 800	2 800	0,18 %	1 183	3 301 230	2 800	12,68 %	189,53	21-juil.-25	6,77 %	13,11
TEL	ORAC	ORANGE COTE D'IVOIRE	15 150	15 050	15 600	2,97 %	3 521	54 401 350	15 600	9,47 %	660	4-juin-25	4,23 %	14,01
TEL	SNTS	SONATEL SN	28 900	28 850	28 800	-0,35 %	14 844	428 648 545	28 800	10,26 %	1655	22-mai-25	5,75 %	6,96
<b>TOTAL</b>							41 173	728 037 470						

<b>COMPARTIMENT PRINCIPAL</b>			<b>289,39</b>	<b>points</b>		<b>0,13 %</b>								
CB	SCRC	SUCRIVOIRE	2 550	2 535	2 380	-6,67 %	14 016	33 795 060	2 380	124,53 %	40,5	20-août-21	1,70 %	
CB	SICC	SICOR CI	4 305	4 370	4 380	1,74 %	583	2 525 220	4 380	32,73 %	1919	25-sept.-00		136,55
CB	SLBC	SOLIBRA CI	37 900	37 900	37 900	0,00 %	245	9 286 410	37 900	31,14 %	1073,6	29-juil.-25	2,83 %	29,05
CB	SOGC	SOGB CI	7 485	7 485	7 390	-1,27 %	5 136	38 451 110	7 390	-6,46 %	528	15-juil.-25	7,14 %	12,78
CB	STBC	SITAB CI	21 200	21 100	21 000	-0,94 %	986	20 766 590	21 000	6,17 %	2096	29-août-25	9,98 %	10,43
CB	UNLC	UNILEVER CI	59 950	56 100	56 000	-6,59 %	37	2 084 125	56 000	63,62 %	1233	9-juil.-12		803,13
CD	ABJC	SERVAIR ABIDJAN CI	2 850	2 850	2 845	-0,18 %	1 572	4 467 420	2 845	-1,90 %	206,2	30-sept.-24	7,25 %	23,32
CD	BNBC	BERNABE CI	1 545	1 580	1 545	0,00 %	1 312	2 078 975	1 545	9,57 %	150	24-juil.-23	9,71 %	458,55
CD	CFAC	CFAO MOTORS CI	1 555	1 575	1 500	-3,54 %	2 975	4 489 975	1 500	4,90 %	7,04	19-août-25	0,47 %	57,97
CD	LNBB	LOTIERIE NATIONALE DU BENIN	3 900	3 900	3 890	-0,26 %	87	339 270	3 890	-9,43 %	275,5	31-juil.-25	7,08 %	16,83
CD	NEIC	NEI-CEDA CI	1 920	1 945	1 940	1,04 %	1 369	2 638 870	1 940	61,67 %	81,78	25-juin-24	4,22 %	12,16
CD	PRSC	TRACTAFRIC MOTORS CI	3 695	3 695	3 620	-2,03 %	986	3 592 180	3 620	-6,58 %	182,16	30-sept.-25	5,03 %	15,66
CD	UNXC	UNIWAX CI	1 835	1 850	1 830	-0,27 %	7 326	13 291 680	1 830	30,71 %	60,75	29-juil.-22	3,32 %	
ENE	SHEC	VIVO ENERGY CI	1 980	1 970	1 975	-0,25 %	4 339	8 555 550	1 975	36,68 %	75,29	22-oct.-25	3,81 %	20,64
FIN	BICB	BIIC BN	5 200	5 100	5 105	-1,83 %	3 639	18 671 540	5 105	2,61 %	254,6	15-sept.-25	4,99 %	9,72
FIN	BICC	BICI CI	26 450	26 450	26 450	0,00 %	953	25 188 210	26 450	36,02 %	830,72	23-mai-25	3,14 %	12,07
FIN	BOAB	BANK OF AFRICA BN	9 400	9 400	9 400	0,00 %	4 370	40 958 695	9 400	60,68 %	468	3-juin-25	4,98 %	18,96
FIN	BOABF	BANK OF AFRICA BF	5 400	5 400	5 400	0,00 %	1 662	8 979 280	5 400	44,00 %	397	23-avr.-26	7,35 %	12,34
FIN	BOAC	BANK OF AFRICA CI	8 630	8 630	8 655	0,29 %	11 322	97 877 100	8 655	20,54 %	597,53	6-mai-26	6,90 %	10,80
FIN	BOAM	BANK OF AFRICA ML	4 690	4 690	4 690	0,00 %	7 503	35 302 200	4 690	17,25 %	237,15	3-juin-25	5,06 %	11,62
FIN	BOAN	BANK OF AFRICA NG	3 445	3 450	3 490	1,31 %	6 300	21 789 630	3 490	33,72 %	209,25	3-juin-25	6,00 %	177,37
FIN	BOAS	BANK OF AFRICA SENEGAL	7 595	7 590	7 700	1,38 %	17 111	130 113 125	7 700	46,95 %	350	2-juin-25	4,55 %	12,65
FIN	CBIBF	CORIS BANK INTERNATIONAL	19 905	20 000	20 500	2,99 %	761	15 338 545	20 500	90,17 %	555	7-juil.-25	2,71 %	10,02
FIN	ETIT	ECOBANK TRANS. INCORP. TG	29	29	30	3,45 %	926 325	27 362 371	30	30,43 %	,6	8-juin-23	2,02 %	1,57
FIN	NSBC	NSIA BANQUE COTE D'IVOIRE	15 000	15 100	15 650	4,33 %	4 875	74 576 125	15 650	36,74 %	668,15	9-juil.-25	4,27 %	9,51
FIN	ORGT	ORAGROUP TOGO	2 435	2 440	2 495	2,46 %	13 526	33 332 595	2 495	3,96 %	59,52	17-juil.-20	2,39 %	8,00

FIN	SAFC	SAFCA CI	3 990	3 990	4 000	0,25 %	5 043	20 123 615	4 000	21,03 %	23,04	29-juil.-11	46,33
IND	CABC	SICABLE CI	3 495	3 495	3 470	-0,72 %	670	2 320 780	3 470	47,03 %	112,72	2-juin-25	3,25 % 14,27
IND	FTSC	FILTISAC CI	2 250	2 295	2 360	4,89 %	8 299	19 069 200	2 360	6,31 %	1726,56	30-sept.-25	73,16 % 1,79
IND	SDSC	AFRICA GLOBAL LOGISTICS CI	1 750	1 750	1 695	-3,14 %	7 260	12 331 890	1 695	11,88 %	92	29-août-25	5,43 % 4,38
IND	SEMC	EVIOSYS PACKAGING SIEM CI	1 505	1 505	1 500	-0,33 %	2 140	3 211 420	1 500	114,29 %	14	28-déc.-21	0,93 % 37,33
IND	SIVC	ERIUM CI (Ex AIR LIQUIDE CI)	2 850	2 845	2 845	-0,18 %	1 138	3 202 085	2 845	80,06 %	63	29-sept.-17	65,92
IND	STAC	SETAO CI	2 660	2 660	2 680	0,75 %	595	1 589 410	2 680	102,26 %	66,15	18-juil.-22	2,47 %
SPU	CIEC	CIE CI	3 290	3 295	3 330	1,22 %	10 180	33 714 015	3 330	41,10 %	158,4	31-juil.-25	4,76 % 18,46
SPU	SDCC	SODE CI	9 900	10 640	10 640	7,47 %	454	4 621 395	10 640	83,45 %	352	30-sept.-25	3,31 % 16,28
<b>TOTAL</b>							1 075 095	776 035 661					

TOTAL													
<b>TOTAL - MARCHE DES ACTIONS</b>							1 116 268	1 504 073 131					
Secteurs d'activités (*) : TEL : BRVM-TELECOMMUNICATIONS ; FIN : BRVM - SERVICES FINANCIERS ; CD : BRVM - CONSOMMATION DISCRETIONNAIRE ; CB : BRVM - CONSOMMATION DE BASE ; IND : BRVM - INDUSTRIELS ; ENE : BRVM - ENERGIE ; SPU : BRVM - SERVICES PUBLICS													

**MARCHE DES DROITS**

Symbole	Titre	Cours Précédent	Cours du jour		Variation jour	Séance de cotation		Cours Référence	Variation depuis l'origine	Parité	Période de négociation	
			Ouv.	Clôt.		Volume	Valeur				Début	fin
SAFC.DS1	SAFCA CI Droit préférentiel de souscription 1	1 200	1 290	1 290	7,50 %	4 004	5 163 710	1 290		6/13	27-avr.-26	9-juin-26
<b>TOTAL</b>						4 004	5 163 710					
<b>TOTAL - MARCHE DES DROITS</b>						4 004	5 163 710					

**Légende:**  
 (d) Ex-dividende (V) Variation par rapport au cours de référence  
 Cours du jour: Ouv.: Ouverture Clôt.: Clôture Moy.: Moyen  
 Mentions : NC: Non Coté Ex-c: Ex-coupon Ex-d: Ex-droit SP: Suspendu Val-T: Valeur Théorique  
 PER = Cours / BNPA selon les données disponibles Rdt. Net: Rendement net (DNPA / Cours)  
 Comp.: 1 - Premier Compartiment 2 - Second Compartiment 3 - Compartiment de croissance  
 Ratio de liquidité = Titres échangés / Volume des ordres de vente  
 : Progression de l'indice sectoriel : Stabilité de l'indice sectoriel : Recul de l'indice sectoriel

**MARCHE DES OBLIGATIONS**
**1. OBLIGATIONS CLASSIQUES**

Symbole	Titre	Valeur nominale	Cours Précédent	Cours du jour	Cours Référence	Séance de cotation	Coupon couru	Coupon d'intérêt	Période	Montant net	Eché.	Type Amort
<b>OBLIGATIONS SOUVERAINES</b>												
EOM.010	ETAT DU MALI 6,20 % 2022-2029	10 000	10 000	NC	10 000		271,78	A	620,00	9-déc.-26	ACD	
EOM.011	ETAT DU MALI 6,40 % 2023-2030	10 000	10 000	NC	10 000		71,89	A	640,00	7-avr.-27	ACD	
EOM.012	ETAT DU MALI 6,50 % 2023-2030	10 000	9 800	NC	9 800		523,56	A	650,00	28-juil.-26	ACD	
EOM.013	ETAT DU MALI 6,50 % 2024-2034	10 000	10 000	NC	10 000		76,58	A	650,00	5-avr.-27	ACD	
EOM.014	ETAT DU MALI 3,00 % 2024-2031	10 000	10 000	NC	10 000		238,36	A	300,00	1-août-26	ACD	
EOM.015	ETAT DU MALI 6,55 % 2024-2031	10 000	10 000	NC	10 000		369,67	A	655,00	24-oct.-26	ACD	
EOM.016	ETAT DU MALI 6,35 % 2024-2029	10 000	10 000	NC	10 000		358,38	A	635,00	24-oct.-26	ACD	
EOM.017	ETAT DU MALI 6,55% 2025-2032	10 000	10 000	NC	10 000		91,52	A	655,00	28-mars-27	ACD	
EOM.018	ETAT DU MALI 6,35% 2025-2030	10 000	10 000	NC	10 000		88,73	A	635,00	28-mars-27	ACD	
EOM.019	ETAT DU MALI 6,55% 2025-2032	10 000	10 000	NC	10 000		495,29	A	655,00	15-août-26	ACD	
EOM.020	ETAT DU MALI 6,35% 2025-2030	10 000	10 000	NC	10 000		480,16	A	635,00	15-août-26	ACD	
EOM.021	ETAT DU MALI 6,55% 2026-2036	10 000	10 000	NC	10 000		131,00	A	655,00	6-mars-27	ACD	
EOM.022	ETAT DU MALI 6,35% 2026-2033	10 000	10 000	NC	10 000		127,00	A	635,00	6-mars-27	ACD	
EOM.04	ETAT DU MALI 6,50% 2019-2027	4 000	4 620	NC	4 620		220,82	A	260,00	12-juil.-26	AC	
EOM.05	ETAT DU MALI 6,50% 2020-2028	4 000	3 933	NC	3 933.20		37,04	A	260,00	27-mars-27	ACD	
EOM.06	ETAT DU MALI 6,50% 2020-2027	4 000	4 000	NC	4 000		120,00	A	260,00	30-nov.-26	AC	
EOM.07	ETAT DU MALI 6,50% 2021-2031	6 250	6 188	NC	6 187.50		35,62	A	406,25	16-avr.-27	AC	
EOM.08	ETAT DU MALI 6,20 % 2022-2032	10 000	10 000	NC	10 000		429,75	A	620,00	7-sept.-26	ACD	
EOM.09	ETAT DU MALI 6,30% 2022-2032	10 000	9 795	NC	9 795		276,16	A	630,00	9-déc.-26	ACD	
EOS.010	ETAT DU SENEGAL 6,15 % 2023-2030	10 000	10 000	NC	10 000		83,56	S	307,50	29-sept.-26	ACD	
EOS.011	ETAT DU SENEGAL 6,35 % 2023-2033	10 000	10 000	NC	10 000		86,28	S	317,50	29-sept.-26	ACD	
EOS.012	ETAT DU SENEGAL 6,15 % 2023-2028	10 000	9 700	NC	9 700		158,00	S	307,50	14-août-26	ACD	
EOS.013	ETAT DU SENEGAL 6,30 % 2023-2030	10 000	9 999	NC	9 999		161,85	S	315,00	14-août-26	ACD	
EOS.014	ETAT DU SENEGAL 6,50 % 2023-2033	10 000	10 000	NC	10 000		166,99	S	325,00	14-août-26	ACD	
EOS.015	ETAT DU SENEGAL 6,25 % 2024-2029	10 000	10 000	NC	10 000		169,20	S	312,50	9-août-26	ACD	
EOS.016	ETAT DU SENEGAL 6,45 % 2024-2031	10 000	10 000	NC	10 000		174,61	S	322,50	9-août-26	ACD	
EOS.017	ETAT DU SENEGAL 6,65 % 2024-2034	10 000	10 000	NC	10 000		180,03	S	332,50	9-août-26	ACD	
EOS.018	ETAT DU SENEGAL 6,40 % 2025-20	10 000	9 950	NC	9 950		55,96	S	320,00	16-oct.-26	IF	
EOS.019	ETAT DU SENEGAL 6,60 % 2025-2030	10 000	10 000	NC	10 000		57,70	S	330,00	16-oct.-26	ACD	
EOS.020	ETAT DU SENEGAL 6,75 % 2025-20	10 000	9 700	NC	9 700		59,02	S	337,50	16-oct.-26	ACD	
EOS.021	ETAT DU SENEGAL 6,95 % 2025-20	10 000	9 950	NC	9 950		60,77	S	347,50	16-oct.-26	ACD	
EOS.022	ETAT DU SENEGAL 6,40% 2025-202	10 000	10 000	NC	10 000		54,36	S	320,88	17-oct.-26	IF	
EOS.023	ETAT DU SENEGAL 6,60% 2025-203	10 000	10 000	NC	10 000		56,05	S	330,90	17-oct.-26	ACD	
EOS.024	ETAT DU SENEGAL 6,75% 2025-2032	10 000	9 800	10 000	10 000	100 000	1 000 000 000	S	338,42	17-oct.-26	ACD	
EOS.025	ETAT DU SENEGAL 6,95% 2025-2035	10 000	9 500	NC	9 500		59,03	S	348,45	17-oct.-26	ACD	
EOS.026	ETAT DU SENEGAL 6,40% 2025-2028	10 000	9 950	9 950	9 950	280	2 786 000	S	320,00	11-juil.-26	IF	
EOS.027	ETAT DU SENEGAL 6,60% 2025-2030	10 000	9 900	NC	9 900		231,55	S	330,00	11-juil.-26	ACD	
EOS.028	ETAT DU SENEGAL 6,75% 2025-2032	10 000	9 800	NC	9 800		236,81	S	337,50	11-juil.-26	ACD	
EOS.029	ETAT DU SENEGAL 6,95% 2025-2035	10 000	10 000	NC	10 000		243,83	S	347,50	11-juil.-26	ACD	
EOS.08	ETAT DU SENEGAL 5,95% 2022-2034	10 000	10 000	NC	10 000		194,18	A	595,00	29-déc.-26	ACD	
EOS.09	ETAT DU SENEGAL 6,00 % 2023-20	10 000	9 800	NC	9 800		81,52	S	300,00	29-sept.-26	ACD	
TPBF.010	TPBF 6,50% 2020 - 2028	3 333	3 333	NC	3 333.36		34,74	S	108,33	20-sept.-26	ACD	
TPBF.011	TPBF 6,50 % 2020-2028	4 169	4 127	NC	4 126.89		96,56	S	135,49	9-juil.-26	ACD	
TPBF.012	TPBF 6,50% 2021-2031	10 000	9 990	NC	9 990		95,38	S	325,00	25-sept.-26	ACD	
TPBF.013	TPBF 6,50 % 2021 - 2031	10 000	9 600	NC	9 600		237,02	S	325,00	6-juil.-26	ACD	
TPBF.014	TPBF 6,30% 2022-2034	10 000	9 799	NC	9 799		133,53	S	315,00	1-sept.-26	ACD	
TPBF.015	ETAT DU BURKINA 6,30 % 2022-2	10 000	10 000	NC	10 000		5,14	S	315,00	15-nov.-26	ACD	
TPBF.016	ETAT DU BURKINA 6% 2023-2028	10 000	10 000	NC	10 000		212,15	S	300,00	10-juil.-26	ACD	
TPBF.017	TPBF 6,30 % 2023-2030	10 000	10 000	NC	10 000		61,97	S	315,00	12-oct.-26	ACD	
TPBF.018	TPBF 6,50% 2023-2033	10 000	9 950	NC	9 950		63,93	S	325,00	12-oct.-26	ACD	
TPBF.019	ETAT DU BURKINA 6,30% 2024-2029	10 000	10 000	10 000	10 000	200	2 000 000	S	315,00	6-nov.-26	ACD	
TPBF.020	ETAT DU BURKINA 6,55% 2024-2031	10 000	10 000	NC	10 000		21,36	S	327,50	6-nov.-26	ACD	
TPBF.021	ETAT DU BURKINA 6,50% 2024-2029	10 000	10 000	NC	10 000		307,04	S	325,00	28-mai-26	ACD	
TPBF.022	ETAT DU BURKINA 6,80% 2024-2032	10 000	10 000	NC	10 000		321,22	S	340,00	28-mai-26	ACD	

TPBF.023	ETAT DU BURKINA 6,60% 2025-2030	10 000	10 300	NC	10 300			43,28	S	330,00	24-oct.-26	ACD
TPBF.024	ETAT DU BURKINA 6,80% 2025-2032	10 000	9 995	NC	9 995			44,59	S	340,00	24-oct.-26	ACD
TPBF.025	ETAT DU BURKINA 7% 2025-2035	10 000	10 000	NC	10 000			45,90	S	350,00	24-oct.-26	ACD
TPBF.04	TPBF 6,50% 2017-2027	10 000	10 340	NC	10 340			190,55	S	322,33	31-juil.-26	ACD
TPBF.08	TPBF 6,50% 2019-2027	10 000	9 650	NC	9 650			21,37	S	327,67	6-nov.-26	ACD
TPBF.09	TPBF 6,50% 2019 - 2027	10 000	11 499	NC	11 499			71,04	S	325,00	8-oct.-26	ACD
TPBJ.010	TPBJ 6,15% 2025-2035	10 000	10 000	NC	10 000			301,60	A	615,00	20-nov.-26	ACD
TPBJ.03	TPBJ 6,50% 2020-2028	10 000	9 900	NC	9 900			473,70	A	650,00	25-août-26	AC
TPBJ.04	TPBJ 5,50 % 2022-2037	10 000	10 000	NC	10 000			117,53	A	550,00	1-mars-27	AC
TPBJ.05	TPBJ 5,85 % 2022-2042	10 000	10 000	NC	10 000			125,01	A	585,00	1-mars-27	ACD
TPBJ.06	TPBJ 5,75% 2022-2037	10 000	10 000	NC	10 000			463,15	A	575,00	28-juil.-26	ACD
TPBJ.07	TPBJ 5,70% 2023-2030	10 000	10 000	NC	10 000			103,07	A	570,00	13-mars-27	AC
TPBJ.08	TPBJ 6,20% 2023-2038	10 000	10 000	10 000	10 000	63	630 000	112,11	A	620,00	13-mars-27	AC
TPBJ.09	TPBJ 6,00% 2025-2032	10 000	9 980	NC	9 980			294,25	A	600,00	20-nov.-26	ACD
TPCI.0100	TPCI 5,85% 2025-2032	10 000	10 000	NC	10 000			242,01	A	585,00	18-déc.-26	ACD
TPCI.021	TPCI 6% 2016-2028	10 000	10 000	NC	10 000			65,75	A	600,00	8-avr.-27	ACD
TPCI.022	TPCI 5,90% 2016 - 2026	10 000	10 000	NC	10 000			544,74	A	590,00	15-juin-26	ACD
TPCI.023	TPCI 5,90% 2016-2026	10 000	10 000	NC	10 000			294,19	A	590,00	17-nov.-26	ACD
TPCI.024	TPCI 6,25% 2017-2029	10 000	9 700	NC	9 700			81,97	S	312,50	30-sept.-26	ACD
TPCI.028	TPCI 6% 2018 - 2026	10 000	9 200	NC	9 200			476,71	A	600,00	1-août-26	ACD
TPCI.029	TPCI 6% 2018-2026	10 000	10 000	NC	10 000			695,60	A	600,00	19-avr.-26	ACD
TPCI.031	TPCI 5,75% 2019 - 2026	10 000	10 230	NC	10 230			523,01	A	575,00	20-juin-26	ACD
TPCI.032	TPCI 2,23% 2019-2026	10 000		NC				202,84	A	223,00	20-juin-26	ACD
TPCI.034	TPCI 6% 2019-2029	3 750	3 675	NC	3 675			36,37	A	225,00	20-mars-27	ACD
TPCI.035	TPCI 5,75% 2019 -2026	10 000	10 000	NC	10 000			489,93	A	575,00	11-juil.-26	ACD
TPCI.036	TPCI 5,75% 2019- 2026	10 000	10 000	NC	10 000			425,34	A	575,00	21-août-26	ACD
TPCI.037	TPCI 5,80% 2019-2026	2 000	2 011	NC	2 011			52,44	A	116,00	4-déc.-26	ACD
TPCI.038	TPCI 5,75% 2019-2026	2 000	1 990	NC	1 990			51,99	A	115,00	4-déc.-26	ACD
TPCI.039	TPCI 5,75% 2019 - 2026	2 000	2 000	NC	2 000			67,11	A	115,00	17-oct.-26	ACD
TPCI.040	TPCI 5,75% 2019-2026	2 000	2 000	NC	2 000			40,33	A	115,00	10-janv.-27	ACD
TPCI.041	TPCI 5,80% 2020-2027	10 000	10 000	NC	10 000			125,53	A	580,00	28-févr.-27	ACD
TPCI.042	TPCI 5,90% 2020-2030	10 000	10 000	NC	10 000			127,70	A	590,00	28-févr.-27	ACD
TPCI.043	TPCI 5,90% 2020 - 2030	10 000	10 000	NC	10 000			40,41	A	590,00	23-avr.-27	ACD
TPCI.044	TPCI 5,80% 2020 - 2027	10 000	9 800	NC	9 800			39,73	A	580,00	23-avr.-27	ACD
TPCI.045	TPCI 5,80% 2020 -2027	4 000	4 000	NC	4 000			213,57	A	232,00	16-juin-26	ACD
TPCI.046	TPCI 5,90% 2020 - 2030	6 250	6 375	NC	6 375			339,45	A	368,75	16-juin-26	ACD
TPCI.047	TPCI 5,80% 2020 - 2027	4 000	4 100	NC	4 100			213,57	A	232,00	16-juin-26	ACD
TPCI.048	TPCI 5,80% 2020- 2027	4 000	4 039	NC	4 039.20			186,24	A	232,00	29-juil.-26	ACD
TPCI.049	TPCI 5,90% 2020- 2030	6 250	6 303	NC	6 303.13			296,01	A	368,75	29-juil.-26	ACD
TPCI.050	TPCI 5,90% 2020-2030	6 250	6 250	NC	6 250			265,70	A	368,75	28-août-26	ACD
TPCI.051	TPCI 5,80 % 2020-2027	4 000	4 000	NC	4 000			144,92	A	232,00	2-oct.-26	ACD
TPCI.052	TPCI 5,90 % 2020 -2030	6 250	6 250	NC	6 250			230,34	A	368,75	2-oct.-26	ACD
TPCI.053	TPCI 5,80% 2020-2027	4 000	4 240	NC	4 240			128,39	A	232,00	28-oct.-26	ACD
TPCI.054	TPCI 5,90% 2020-2030	6 250	6 250	NC	6 250			204,08	A	368,75	28-oct.-26	ACD
TPCI.055	TPCI 5,80% 2020 -2027	4 000	4 000	NC	4 000			91,53	A	232,00	25-déc.-26	ACD
TPCI.056	TPCI 5,90% 2020- 2030	6 250	7 726	NC	7 726.25			145,48	A	368,75	25-déc.-26	ACD
TPCI.057	TPCI 5,80% 2020-2027	4 000	3 880	NC	3 880			113,78	A	232,00	20-nov.-26	ACD
TPCI.058	TPCI 5,80% 2021-2028	4 000	4 000	NC	4 000			44,49	A	232,00	9-mars-27	ACD
TPCI.059	TPCI 5,90% 2021-2031	6 250	6 469	NC	6 468.75			70,72	A	368,75	9-mars-27	ACD
TPCI.060	TPCI 5,80% 2021-2028	10 000	10 000	NC	10 000			7,95	A	580,00	13-mai-27	ACD
TPCI.061	TPCI 5,90% 2021-2031	10 000	10 000	NC	10 000			8,08	A	590,00	13-mai-27	ACD
TPCI.062	TPCI 5,80 % 2021 -2028	6 000	6 000	NC	6 000			307,00	A	348,00	30-juin-26	ACD
TPCI.063	TPCI 5,90% 2021 -2031	7 500	7 500	NC	7 500			390,37	A	442,50	30-juin-26	ACD
TPCI.064	TPCI 5,80 % 2021 - 2028	6 000	5 969	NC	5 968.80			262,19	A	348,00	16-août-26	ACD
TPCI.065	TPCI 5,90 % 2021-2031	7 500	7 500	NC	7 500			278,84	A	442,50	30-sept.-26	ACD
TPCI.066	TPCI 5,90% 2021-2031	7 500	7 300	NC	7 299.75			235,19	A	442,50	5-nov.-26	ACD
TPCI.067	TPCI 5,90 % 2021-2036	10 000	10 000	NC	10 000			247,32	A	590,00	16-déc.-26	ACD
TPCI.068	TPCI 5,90 % 2022-2037	10 000	10 000	NC	10 000			171,34	A	590,00	1-févr.-27	ACD
TPCI.069	TPCI 5,75 % 2022-2037	10 000	9 999	NC	9 999			89,79	A	575,00	22-mars-27	ACD
TPCI.070	TPCI 5,75 % 2022-2037	10 000	10 000	NC	10 000			29,93	A	575,00	29-avr.-27	ACD
TPCI.071	TPCI 5,65% 2022-2032	10 000	10 000	NC	10 000			521,66	A	565,00	15-juin-26	ACD
TPCI.072	TPCI 5,65% 2022-2029	8 000	7 920	NC	7 920			362,84	A	452,00	29-juil.-26	ACD
TPCI.073	TPCI 5,75% 2022-2032	8 750	8 750	NC	8 750			403,88	A	503,13	29-juil.-26	ACD
TPCI.074	TPCI 5,85% 2022-2042	8 947	8 947	NC	8 947.37			420,17	A	523,42	29-juil.-26	ACD
TPCI.075	TPCI 5,65% 2022-2029	10 000	10 700	NC	10 700			345,19	A	565,00	7-oct.-26	ACD
TPCI.076	TPCI 5,75% 2022-2032	10 000	10 500	NC	10 500			351,30	A	575,00	7-oct.-26	ACD

TPCI.077	TPCI (TAUX DE BASE + SPREAD) % 2022-2029	10 000	10 000	NC	10 000			11,36	T	149,25	11-août-26	ACD
TPCI.078	TPCI 5,65% 2022-2029	10 000	10 000	NC	10 000			241,48	A	565,00	13-déc.-26	ACD
TPCI.079	TPCI 5,75% 2023-2030	8 000	8 600	NC	8 600			99,56	A	460,00	28-févr.-27	ACD
TPCI.080	TPCI 6% 2023-2030	10 000	9 500	NC	9 500			1,64	A	600,00	17-mai-27	ACD
TPCI.081	TPCI 5,90% 2023-2028	10 000	10 500	NC	10 500			470,38	A	590,00	31-juil.-26	ACD
TPCI.082	TPCI 6,00% 2023-2030	10 000	10 000	10 000	10 000	1 500	15 000 000	478,36	A	600,00	31-juil.-26	ACD
TPCI.083	TPCI 5,90 % 2023-2028	10 000	9 900	NC	9 900			352,38	A	590,00	12-oct.-26	ACD
TPCI.084	TPCI 6,00 % 2023-2030	10 000	9 999	10 000	10 000	2 000	20 000 000	358,36	A	600,00	12-oct.-26	ACD
TPCI.085	TPCI 5,90 % 2023 - 2028	10 000	10 000	NC	10 000			250,55	A	590,00	14-déc.-26	ACD
TPCI.086	TPCI 6,00 % 2023 - 2030	10 000	10 000	10 000	10 000	70	700 000	254,79	A	600,00	14-déc.-26	ACD
TPCI.087	TPCI 5,90% 2024-2029	10 000	9 715	NC	9 715			87,29	A	590,00	25-mars-27	ACD
TPCI.088	TPCI 6,00% 2024-2031	10 000	10 000	NC	10 000			88,77	A	600,00	25-mars-27	ACD
TPCI.089	TPCI 5,90% 2024-2029	10 000	12 100	NC	12 100			489,78	A	590,00	19-juil.-26	ACD
TPCI.090	TPCI 6,00% 2024-2031	10 000	10 000	NC	10 000			498,08	A	600,00	19-juil.-26	ACD
TPCI.091	TPCI 5,90% 2024-2029	10 000	10 000	NC	10 000			428,36	A	590,00	26-août-26	ACD
TPCI.092	TPCI 6,00% 2024-2031	10 000	9 900	NC	9 900			435,62	A	600,00	26-août-26	ACD
TPCI.093	TPCI 5,90% 2024-2029	10 000	9 700	NC	9 700			290,96	A	590,00	19-nov.-26	ACD
TPCI.094	TPCI 6,00% 2024-2031	10 000	9 800	NC	9 800			295,89	A	600,00	19-nov.-26	ACD
TPCI.095	TPCI 5,90% 2025-2030	10 000	10 000	NC	10 000			118,00	A	590,00	6-mars-27	ACD
TPCI.096	TPCI 6,00% 2025-2032	10 000	10 000	NC	10 000			120,00	A	600,00	6-mars-27	ACD
TPCI.097	TPCI 5,90% 2025-2030	10 000	10 000	NC	10 000			462,30	A	590,00	5-août-26	ACD
TPCI.098	TPCI 6,00% 2025-2032	10 000	10 000	NC	10 000			470,14	A	600,00	5-août-26	ACD
TPCI.099	TPCI 5,60% 2025-2030	10 000	10 000	NC	10 000			231,67	A	560,00	18-déc.-26	ACD
TPNE.010	TRESOR PUBLIC DU NIGER 6,60 % 2025-2030	10 000	10 000	NC	10 000			155,51	A	660,00	21-févr.-27	ACD
TPNE.02	TRESOR PUBLIC DU NIGER 6,50% 2019 - 2026	10 000	9 900	NC	9 900			516,44	A	650,00	1-août-26	ACD
TPNE.03	TRESOR PUBLIC DU NIGER 6,5% 2020-2027	4 000	3 892	NC	3 892			207,29	A	260,00	31-juil.-26	ACD
TPNE.04	TRESOR PUBLIC DU NIGER 6,30% 2	7 500	7 500	NC	7 500			345,64	A	472,50	24-août-26	ACD
TPNE.05	TPNE 6,15 % 2022-2034	10 000	11 550	NC	11 550			588,04	A	615,00	3-juin-26	ACD
TPNE.06	TRESOR PUBLIC DU NIGER 6,15% 2022 - 2034	9 000	8 955	NC	8 955			235,05	A	553,50	14-déc.-26	ACD
TPNE.07	TRESOR PUBLIC DU NIGER 6,25 % 2023-2028	7 500	7 500	NC	7 500			422,52	A	468,75	23-juin-26	ACD
TPNE.08	TRESOR PUBLIC DU NIGER 6,60% 2025-2030	10 000	9 800	NC	9 800			236,88	A	660,00	7-janv.-27	ACD
TPNE.09	TRESOR PUBLIC DU NIGER 6,90% 2025-2032	10 000		NC				247,64	A	690,00	7-janv.-27	ACD
TPTG.02	TPTG 6% 2022-2037	10 000	9 990	10 000	10 000	130	1 300 000	300,82	A	600,00	16-nov.-26	ACD
TPTG.03	TPTG 6,45% 2025-2030	10 000	10 000	NC	10 000			129,00	A	645,00	6-mars-27	ACD
TPTG.04	TPTG 6,60% 2025-2032	10 000	9 900	NC	9 900			132,00	A	660,00	6-mars-27	ACD
TPTG.05	TPTG 6,50% 2026-2031	10 000	10 000	10 000	10 000	50	500 000	192,33	A	650,00	30-janv.-27	ACD
TPTG.06	TPTG 6,70% 2026-2033	10 000	10 000	NC	10 000			198,25	A	670,00	30-janv.-27	ACD
<b>TOTAL</b>						104 293	1 042 916 000					

**OBLIGATIONS D'INSTITUTIONS FINANCIÈRES RÉGIONALES ET INTERNATIONALES**

BIDC.04	BIDC-EBID 6,10% 2017-2027	2 500	2 500	NC	2 500			140,38	A	152,50	16-juin-26	ACD
BIDC.05	BIDC-EBID 6,40% 2019-2026	10 000	11 500	NC	11 500			222,76	S	320,00	12-juil.-26	ACD
BIDC.06	BIDC-EBID 6,50 % 2021-2028 (*)	5 000	5 370	NC	5 370			161,16	S	161,16	18-mai-26	ACD
BIDC.07	BIDC-EBID 5,90% 2022-2029	7 000	7 000	7 000	7 000	4	28 000	181,04	S	205,93	9-juin-26	ACD
CRRH.010	CRRH-UEMOA 6,10% 2022-2037	10 000	10 000	NC	10 000			175,25	S	305,00	3-août-26	AC
CRRH.06	CRRH-UEMOA 5,85% 2016-2026	10 000	10 000	NC	10 000			218,16	S	292,50	3-juil.-26	ACD
CRRH.07	CRRH-UEMOA 5,95% 2017-2029	2 917	2 917	NC	2 917			0,47	S	86,77	17-nov.-26	AC
CRRH.08	CRRH-UEMOA 5,95% 2018-2030	4 167	4 125	NC	4 125			100,80	S	123,96	21-juin-26	AC
CRRH.09	CRRH-UEMOA 6,05% 2018-2033	5 333	5 333	NC	5 333			131,19	S	161,33	21-juin-26	AC
<b>TOTAL</b>						4	28 000					

**OBLIGATIONS D'ENTREPRISES**

FDFINBF.01	FIDELIS FINANCE CAP25 7,00% 2023-2028	7 500	7 500	NC	7 500			242,02	S	244,72	20-mai-26	ACD
FDFINBF.02	FIDELIS FINANCE PME ELAN CROISSANCE UMOA 7% 2025-2030	10 000	10 000	10 000	10 000	60	600 000	195,61	S	347,12	5-août-26	ACD
NRMC.01	NOURMONY HOLDING 7,25% 2024-2029	10 000	10 000	NC	10 000			157,67	S	352,33	26-août-26	ACD
ORGT.02	ORAGROUP SA 7,15% 2021-2028	5 000	5 900	NC	5 900			21,49	S	178,75	26-oct.-26	ACD
PADS.03	PAD 6,60% 2020-2027	3 000	3 000	NC	3 000			15,69	S	99,00	19-oct.-26	ACD
PTRC.01	PETRO IVOIRE 6,80% 2022-2029	10 000	12 500	NC	12 500			281,94	S	333,20	15-juin-26	ACD
SNTS.02	SONATEL 6,50% 2020-2027	3 000	3 000	NC	3 000			61,27	S	90,90	16-juil.-26	ACD
<b>TOTAL</b>						60	600 000					

**2. OBLIGATIONS VERTES, SOCIALEMENT RESPONSABLES ET DURABLES (GSS)**

Symbole	Titre	Valeur nominale	Cours Précédent	Cours du jour	Cours Référence	Séance de cotation Volume Valeur	Coupon couru	Coupon d'intérêt Période Montant net	Eché.	Type Amort
---------	-------	-----------------	-----------------	---------------	-----------------	-------------------------------------	--------------	---	-------	------------

**OBLIGATIONS GSS SOUVERAINES**

TOTAL

**OBLIGATIONS GSS D'INSTITUTIONS FINANCIÈRES RÉGIONALES ET INTERNATIONALES**

BIDC.O8	BIDC-EBID GSS BOND 6,50% 2024-2031	10 000	10 000	NC	10 000		194,11	S	322,33	29-juil.-26	ACD
CRRH.O11	SOCIAL BOND CRRH-UEMOA 6,00% 2025-2040	10 000	10 000	NC	10 000		271,23	S	299,18	4-juin-26	ACD

TOTAL

**OBLIGATIONS GSS D'ENTREPRISES**

BABS.O1	GSS BAOBAB 6,80% 2024-2029	10 000	10 000	NC	10 000		42,03	S	320,48	24-oct.-26	ACD
ECOC.O1	GENDER BOND ECOBANK CI 6,50% 2024-2029	10 000	10 000	NC	10 000		116,93	A	637,00	12-mars-27	ACD

TOTAL

**TOTAL - OBLIGATIONS VERTES, SOCIALEMENT RESPONSABLES ET DURABLES**
**3. FONDS COMMUNS DE TITRISATION DE CREANCES (FCTC)**

Symbole	Titre	Valeur nominale	Cours Précédent	Cours du jour	Cours Référence	Séance de cotation Volume Valeur	Coupon couru	Coupon d'intérêt Période Montant net	Eché.	Type Amort
---------	-------	-----------------	-----------------	---------------	-----------------	-------------------------------------	--------------	---	-------	------------

**FCTC D'ÉTAT ET D'INSTITUTIONS À PARTICIPATION MAJORITAIRE PUBLIQUE**

FEPTC.O1	FCTC EPT 7 % 2023-2030	7 917	7 917	NC	7 917		122,04	T	135,77	27-mai-26	ACD
FEPTC.O2	FCTC EPT 7,25 % 2023-2033	9 688	9 688	NC	9 688		154,67	T	172,07	27-mai-26	ACD
FEPTC.O3	FCTC EPT 7,50% 2023-2038	9 808		NC			162,00	T	180,22	27-mai-26	ACD
FEPTC.O4	FCTC EPT 7,5% 2025-2032	10 000	10 000	NC	10 000		47,97	T	181,88	24-juil.-26	ACD
FEPTC.O5	FCTC EPT 8% 2025-2035	10 000		NC			51,16	T	194,00	24-juil.-26	ACD
FEPTC.O6	FCTC EPT 8,5% 2025-2040	10 000		NC			54,36	T	206,13	24-juil.-26	ACD

TOTAL

**FCTC D'INSTITUTIONS FINANCIÈRES RÉGIONALES ET INTERNATIONALES**

FBOAD.O1	FCTC BOAD DOLI-P 6,10% 2023-2030	4 600	4 600	NC	4 600		45,36	S	142,22	21-sept.-26	AC
FBOAD.O2	FCTC BOAD DOLI-P 9,50% 2024-2029	7 000	7 939	NC	7 938.70		326,13	S	329,77	20-mai-26	AC

TOTAL

**FCTC D'ENTREPRISES**

FCAGS.O1	FCTC CROISSANCE AGRICOLE 8% 2025-2032	9 286	9 286	NC	9 286		34,16	S	349,14	31-oct.-26	AC
FCAGS.O2	FCTC CROISSANCE AGRICOLE 9% 2025-2032	9 286	9 286	NC	9 286		38,43	S	392,79	31-oct.-26	AC
FCAS.O1	FCTC CROISSANCE ATLANTIQUE 6,20% 2024-2029	6 844	6 844	NC	6 843.93		46,02	T	99,72	6-juil.-26	AC
FNSBB.O1	FCTC KEUR SAMBA NSIA BANQUE 7% 2025-2030	8 800	8 800	NC	8 800		251,47	S	307,16	20-juin-26	AC
FNSBB.O2	FCTC KEUR SAMBA NSIA BANQUE 9% 2025-2030	8 800	8 800	NC	8 800		323,31	S	394,92	20-juin-26	AC
FNSBC.O2	FCTC KEUR SAMBA NSIA BANQUE CI 7% 2025-2030	8 095	8 094	NC	8 094.43		91,60	T	142,83	20-juin-26	AC
FNSBC.O3	FCTC NSIA BANQUE CI 7,50% 2025-2030	9 444	9 256	NC	9 255.55		18,67	T	171,77	8-août-26	ACD
FNSBC.O4	FCTC ZAKA RMBS NSIA BANQUE CI 7,00% 2025-2036	9 565	9 565	NC	9 565		273,32	S	333,86	20-juin-26	AC
FNSBC.O5	FCTC ZAKA RMBS NSIA BANQUE CI 9,00% 2025-2036	9 565	9 565	NC	9 565		351,42	S	429,25	20-juin-26	AC
FORBC.O1	FCTC KEUR SAMBA ORABANK CI 7% 2025-2030	8 095	8 095	NC	8 095.24		91,60	T	142,83	20-juin-26	AC
FORBT.O1	FCTC ORABANK 7 % 2021-2026	1 667	2 114	NC	2 114.16		15,84	T	28,58	28-juin-26	ACD
FSNBFF.O1	FCTC SONABHY 8,10 % 2025-2031	10 000	9 500	10 000	10 000	22	220 000	S	109,66	26-sept.-26	ACD
FSNLC.O1	FCTC SENELEC SENIOR 8,15 % 2025-2030	9 500	9 500	NC	9 500		12,73	S	390,31	12-nov.-26	AC
FSNLC.O2	FCTC SENELEC MEZZANINE 10 % 2025-2030	9 500	9 500	NC	9 500		15,62	S	478,90	12-nov.-26	AC
FSNTS.O1	FCTC SONATEL C-1 6,40 % 2023-2	10 000	10 000	NC	10 000		197,76	S	300,80	19-juil.-26	AC
FSNTS.O2	FCTC SONATEL C-2 6,60 % 2023-2	10 000	9 950	NC	9 950		203,94	S	310,20	19-juil.-26	AC
FTIMC.O1	FCTC TEYLIM IMMO 7 % 2021-2028	3 750	3 750	NC	3 750		49,63	T	64,31	8-juin-26	ACD

TOTAL

22 220 000

**4. SUKUK ET TITRES ASSIMILES**

Symbole	Titre	Valeur nominale	Cours Précédent	Cours du jour	Cours Référence	Séance de cotation Volume Valeur	Coupon couru	Coupon d'intérêt Période Montant net Eché.	Type Amort
<b>SUKUK D'ÉTAT ET D'INSTITUTIONS À PARTICIPATION MAJORITAIRE PUBLIQUE</b>									
SUKSN.S2	SUKUK SN 6% 2016-2026	10 000	10 000	NC	10 000		186,67	S 301,67 26-juil.-26	ACD
SUKTG.S1	SUKUK TG 6.5% 2016-2026	10 000	10 300	NC	10 300		184,91	S 371,86 17-août-26	ACD
<b>TOTAL</b>									

**SUKUK D'INSTITUTIONS FINANCIÈRES RÉGIONALES ET INTERNATIONALES**
**TOTAL**
**SUKUK D'ENTREPRISES**
**TOTAL**
**TOTAL - SUKUK ET TITRES ASSIMILES**
**5. OBLIGATIONS CONVERTIBLES EN ACTIONS**

Symbole	Titre	Valeur nominale	Cours Précédent	Cours du jour	Cours Référence	Séance de cotation Volume Valeur	Coupon couru	Coupon d'intérêt Période Montant net Eché.	Type Amort
SCRC.O1	SUCRIVOIRE SA 8,55 % 2024-2031	10 000	10 000	NC	10 000		74,98	A 829,35 15-avr.-27	ACD
<b>TOTAL</b>									
<b>TOTAL - OBLIGATIONS CONVERTIBLES EN ACTIONS</b>									

**TOTAL - MARCHÉ DES OBLIGATIONS**

104 379 1 043 764 000

**Légende :**  
 (##) (\*) Ex-Coupon couru (##)Cours de référence amorti / Coupon couru Ex-c (#)Ex-marge de profits  
 Cours du jour: Ouv.: Ouverture Clôt.: Clôture Moy.: Moyen  
 Type Amort: Type d'Amortissement IF: In Fine AC: Amortissement Constant AD: Amortissement Dégressif ACD: Amortissement Constant Différé  
 Période: Périodicité de paiement des coupons A: Annuelle S: Semestrielle T: Trimestrielle  
 Eché.: Échéance de paiement des intérêts  
 Mentions: NC: Non Coté Ex-c: Ex-coupon ou Ex-droit SP: Suspendu

**INFORMATIONS**
**OPERATIONS EN COURS**

Emetteur	Opération
BANK OF AFRICA ML	Paiement de dividendes de 305,04 F CFA net par action, le 03/06/2026
FIDELIS FINANCE	Première cotation - FIDELIS FINANCE - PME ELAN CROISSANCE UMOA 2 - 7 % 2025-2030 (FDFINBF.O3) - Première cotation le 09 juin 2026
SICABLE	Paiement de dividendes de 152,02 F CFA net par action, le 01/06/2026
BANK OF AFRICA SN	Paiement de dividendes de 450 F CFA net par action, le 29/05/2026
ECOBANK CI	Paiement de dividendes de 888 F CFA par action (IRVM applicable de 12 % pour les personnes physiques et 10 % pour les personnes morales), le 26/05/2026
BANK OF AFRICA BN	Paiement de dividendes de 585 F CFA net par action, le 26/05/2026
SONATEL	Paiement de dividendes de 1 740 F CFA net par action, le 26/05/2026

**AVIS**

Entité	N°	Nature	Objet
BRVM	135-2026	Suspension de cotation	Offre Publique d'Echange - Levée de la suspension des titres TPCI
BRVM	136-2026	Première cotation	Première cotation - FIDELIS FINANCE - PME ELAN CROISSANCE UMOA 2 - 7 % 2025-2030 (FDFINBF.O3)
AMF-UMOA	20260518	Communiqué AMF-UMOA	Communiqué AMF-UMOA - Liste des cartes professionnelles délivrées en mars 2026

**COMMUNIQUES**

Emetteur	N°	Nature	Objet
SUCRIVOIRE	20260518	Etats financiers	Etats financiers - Exercice 2025 - SUCRIVOIRE CI (Annule et remplace le précédent)

**QUANTITES RESIDUELLES**
**MARCHE DES ACTIONS**

Symbole	Titre	Quantité résiduelle à l'achat	Cours Achat / Vente			Quantité résiduelle à la vente	Cours de Référence
ABJC	SERVAIR ABIDJAN CI	301	2,815	/	2,845	224	2 845
BICB	BIIC BN	428	5,105	/	5,225	69	5 105
BICC	BICI CI	101	26,400	/	26,450	365	26 450
BNBC	BERNABE CI	295	1,500	/	1,545	17	1 545
BOAB	BANK OF AFRICA BN	650	9,355	/	9,400	1 987	9 400
BOABF	BANK OF AFRICA BF	5 765	5,400	/	5,405	33	5 400
BOAC	BANK OF AFRICA CI	4	8,705	/	8,700	116	8 655
BOAM	BANK OF AFRICA ML	733	4,690	/	4,700	42	4 690
BOAN	BANK OF AFRICA NG	19	3,480	/	3,490	558	3 490
BOAS	BANK OF AFRICA SENEGAL	76	7,690	/	7,700	744	7 700
CABC	SICABLE CI	187	3,415	/	3,470	788	3 470
CBIBF	CORIS BANK INTERNATIONAL	60	20,450	/	20,500	79	20 500
CFAC	CFAO MOTORS CI	18	1,480	/	1,500	1 082	1 500
CIEC	CIE CI	57	3,300	/	3,330	11	3 330
ECOC	ECOBANK COTE D'IVOIRE	63	16,105	/	16,300	1 432	16 300
ETIT	ECOBANK TRANS. INCORP. TG	66 807	29	/	30	857 090	30
FTSC	FILTISAC CI	10	2,250	/	2,360	730	2 360
LNBB	LOTIERIE NATIONALE DU BENIN	10	3,900	/	3,950	16	3 890
NEIC	NEI-CEDA CI	13	1,935	/	1,940	34	1 940
NSBC	NSIA BANQUE COTE D'IVOIRE	62	15,650	/	15,700	661	15 650
N TLC	NESTLE CI	8	11,755	/	11,950	52	11 950
ONTBF	ONATEL BF	421	2,800	/	2,840	43	2 800
ORAC	ORANGE COTE D'IVOIRE	2 557	15,600	/	15,700	250	15 600
ORGT	ORAGROUP TOGO	120	2,495	/	2,500	969	2 495
PALC	PALM CI	95	7,550	/	7,700	1 545	7 700
PRSC	TRACTAFRIC MOTORS CI	43	3,605	/	3,620	103	3 620
SAFC	SAFCA CI	10	3,990	/	4,000	1 956	4 000
SCRC	SUCRIVOIRE	8	2,365	/	2,380	1 003	2 380
SDCC	SOE CI	23	Marché	/			10 640
SDSC	AFRICA GLOBAL LOGISTICS CI	3 082	1,695	/	1,700	142	1 695
SEMC	EVIOSYS PACKAGING SIEM CI	93	1,490	/	1,500	454	1 500
SGBC	SOCIETE GENERALE COTE D'IVOIRE	9	35,995	/	36,000	708	36 000
SHEC	VIVO ENERGY CI	241	1,970	/	1,975	1 975	1 975
SIBC	SOCIETE IVOIRIENNE DE BANQUE	10	7,480	/	7,500	56	7 500
SICC	SICOR CI	92	4,380	/	4,400	8	4 380
SIVC	ERIUM CI (Ex AIR LIQUIDE CI)	320	2,830	/	2,845	192	2 845
SLBC	SOLIBRA CI	11	37,550	/	37,895	6	37 900
SMBC	SMB CI	6	12,400	/	12,800	8	12 800
SNTS	SONATEL SN	899	28,800	/	28,835	16	28 800
SOGC	SOGB CI	21	7,300	/	7,390	13	7 390
SPHC	SAPH CI	1	6,850	/	6,890	1	6 890
STAC	SETAO CI	71	2,680	/	2,780	5	2 680
STBC	SITAB CI	815	21,000	/	21,200	267	21 000
T TLC	TOTALENERGIES MARKETING CI	3	2,855	/	2,905	1 171	2 905
T TLS	TOTALENERGIES MARKETING SN	102	2,990	/	2,995	670	2 990
UNLC	UNILEVER CI	1	55,500	/	56,000	12	56 000
UNXC	UNIWAX CI	53	1,820	/	1,830	134	1 830

QUANTITES RESIDUELLES

MARCHE DES DROITS

Symbole	Titre	Quantité résiduelle à l'achat	Cours Achat / Vente	Quantité résiduelle à la vente	Cours de Référence
SAFC.DS1	SAFCA CI Droit préférentiel de souscription 1	1 498	Marché /		1 290

**QUANTITES RESIDUELLES**
**MARCHE DES OBLIGATIONS**

Symbole	Titre	Quantité résiduelle à l'achat	Cours Achat / Vente	Quantité résiduelle à la vente	Cours de Référence
FBOAD.O1	FCTC BOAD DOLI-P 6,10% 2023-2030		/ 4,600	91	4 600
FBOAD.O2	FCTC BOAD DOLI-P 9,50% 2024-2029		/		7 939
FCAGS.O1	FCTC CROISSANCE AGRICOLE 8% 2025-2032		/		9 286
FCAGS.O2	FCTC CROISSANCE AGRICOLE 9% 2025-2032		/		9 286
FCAS.O1	FCTC CROISSANCE ATLANTIQUE 6,20% 2024-2029		/		6 844
FEPTC.O1	FCTC EPT 7 % 2023-2030	2	Marché /		7 917
FTIMC.O1	FCTC TEYLIOM IMMO 7 % 2021-2028		/		3 750
FORBT.O1	FCTC ORABANK 7 % 2021-2026		/		2 114
FSNBFF.O1	FCTC SONABHY 8,10 % 2025-2031	25	9,700 /		10 000
FSNLC.O1	FCTC SENELEC SENIOR 8,15 % 2025-2030	21	9,500 /		9 500
FSNLC.O2	FCTC SENELEC MEZZANINE 10 % 2025-2030	37	9,500 /		9 500
FSNTS.O1	FCTC SONATEL C-1 6,40 % 2023-2		/		10 000
FSNTS.O2	FCTC SONATEL C-2 6,60 % 2023-2		/		9 950
FNSBB.O2	FCTC KEUR SAMBA NSIA BANQUE 9% 2025-2030		/		8 800
FNSBC.O2	FCTC KEUR SAMBA NSIA BANQUE CI 7% 2025-2030		/ Marché	200	8 094
FNSBC.O3	FCTC NSIA BANQUE CI 7,50% 2025-2030		/ 9,255.55	28	9 256
FNSBC.O4	FCTC ZAKA RMBS NSIA BANQUE CI 7,00% 2025-2036		/		9 565
FNSBC.O5	FCTC ZAKA RMBS NSIA BANQUE CI 9,00% 2025-2036		/		9 565
FORBC.O1	FCTC KEUR SAMBA ORABANK CI 7% 2025-2030		/		8 095
FEPTC.O2	FCTC EPT 7,25 % 2023-2033		/		9 688
FEPTC.O3	FCTC EPT 7,50% 2023-2038		/		9 808
FEPTC.O4	FCTC EPT 7,5% 2025-2032		/ 10,000	4 995	10 000
FEPTC.O5	FCTC EPT 8% 2025-2035		/		10 000
FEPTC.O6	FCTC EPT 8,5% 2025-2040		/		10 000
FNSBB.O1	FCTC KEUR SAMBA NSIA BANQUE 7% 2025-2030		/		8 800
BIDC.O4	BIDC-EBID 6.10% 2017-2027	1	2,500 /		2 500
BIDC.O5	BIDC-EBID 6,40% 2019-2026		/		11 500
BIDC.O6	BIDC-EBID 6,50 % 2021-2028		/		5 370
BIDC.O7	BIDC-EBID 5,90% 2022-2029		/		7 000
CRRH.O10	CRRH-UEMOA 6,10% 2022-2037		/		10 000
CRRH.O6	CRRH-UEMOA 5.85% 2016-2026		/		10 000
TPTG.O2	TPTG 6% 2022-2037	35	10,000 /		10 000
TPTG.O3	TPTG 6,45% 2025-2030		/		10 000
TPTG.O4	TPTG 6,60% 2025-2032	2 194	9,850 / 10,000	9 920	9 900
TPTG.O5	TPTG 6,50% 2026-2031		/		10 000
TPTG.O6	TPTG 6,70% 2026-2033		/		10 000
TPNE.O4	TRESOR PUBLIC DU NIGER 6,30% 2		/ 7,500	5	7 500
TPNE.O5	TPNE 6,15 % 2022-2034		/		11 550
TPNE.O6	TRESOR PUBLIC DU NIGER 6,15% 2022 - 2034		/		8 955
TPNE.O7	TRESOR PUBLIC DU NIGER 6,25 % 2023-2028		/		7 500
TPNE.O8	TRESOR PUBLIC DU NIGER 6,60% 2025-2030		/		9 800
TPNE.O9	TRESOR PUBLIC DU NIGER 6,90% 2025-2032		/		10 000
TPCI.O97	TPCI 5,90% 2025-2030		/		10 000
TPCI.O98	TPCI 6,00% 2025-2032		/		10 000
TPCI.O99	TPCI 5,60% 2025-2030		/		10 000
TPNE.O10	TRESOR PUBLIC DU NIGER 6,60 % 2025-2030		/		10 000
TPNE.O2	TRESOR PUBLIC DU NIGER 6,50% 2019 - 2026		/ 9,900	228	9 900
TPNE.O3	TRESOR PUBLIC DU NIGER 6,5% 2020-2027		/		3 892
TPCI.O91	TPCI 5,90% 2024-2029		/		10 000
TPCI.O92	TPCI 6,00% 2024-2031		/ 10,000	140	9 900

TPCI.093	TPCI 5,90% 2024-2029			/			9 700
TPCI.094	TPCI 6,00% 2024-2031			/			9 800
TPCI.095	TPCI 5,90% 2025-2030			/			10 000
TPCI.096	TPCI 6,00% 2025-2032			/			10 000
TPCI.085	TPCI 5,90 % 2023 - 2028			/			10 000
TPCI.086	TPCI 6,00 % 2023 - 2030			/	10,000	84	10 000
TPCI.087	TPCI 5,90% 2024-2029			/	9,700	1 750	9 715
TPCI.088	TPCI 6,00% 2024-2031			/			10 000
TPCI.089	TPCI 5,90% 2024-2029			/			12 100
TPCI.090	TPCI 6,00% 2024-2031			/			10 000
TPCI.079	TPCI 5,75% 2023-2030			/			8 600
TPCI.080	TPCI 6% 2023-2030			/			9 500
TPCI.081	TPCI 5,90% 2023-2028			/			10 500
TPCI.082	TPCI 6,00% 2023-2030			/	10,000	17 495	10 000
TPCI.083	TPCI 5,90 % 2023-2028			/	10,000	1	9 900
TPCI.084	TPCI 6,00 % 2023-2030			/	10,000	20 450	10 000
TPCI.073	TPCI 5,75% 2022-2032			/			8 750
TPCI.074	TPCI 5,85% 2022-2042			/			8 947
TPCI.075	TPCI 5,65% 2022-2029			/			10 700
TPCI.076	TPCI 5,75% 2022-2032			/			10 500
TPCI.077	TPCI (TAUX DE BASE + SPREAD) % 2022-2029			/			10 000
TPCI.078	TPCI 5,65% 2022-2029			/			10 000
TPCI.067	TPCI 5,90 % 2021-2036			/	10,000	20 000	10 000
TPCI.068	TPCI 5,90 % 2022-2037			/	10,000	11	10 000
TPCI.069	TPCI 5,75 % 2022-2037			/			9 999
TPCI.070	TPCI 5,75 % 2022-2037			/			10 000
TPCI.071	TPCI 5,65% 2022-2032			/			10 000
TPCI.072	TPCI 5,65% 2022-2029			/			7 920
TPCI.061	TPCI 5,90% 2021-2031			/			10 000
TPCI.062	TPCI 5,80 % 2021 -2028	2	6,000	/			6 000
TPCI.063	TPCI 5,90% 2021 -2031			/			7 500
TPCI.064	TPCI 5,80 % 2021 - 2028			/			5 969
TPCI.065	TPCI 5,90 % 2021-2031			/			7 500
TPCI.066	TPCI 5,90% 2021-2031			/			7 300
TPCI.055	TPCI 5,80% 2020 -2027			/			4 000
TPCI.056	TPCI 5,90% 2020- 2030			/			7 726
TPCI.057	TPCI 5,80% 2020-2027			/			3 880
TPCI.058	TPCI 5,80% 2021-2028			/			4 000
TPCI.059	TPCI 5,90% 2021-2031			/			6 469
TPCI.060	TPCI 5,80% 2021-2028			/			10 000
TPCI.049	TPCI 5,90% 2020- 2030			/			6 303
TPCI.050	TPCI 5,90% 2020-2030			/	6,250	91	6 250
TPCI.051	TPCI 5,80 % 2020-2027			/			4 000
TPCI.052	TPCI 5,90 % 2020 -2030			/			6 250
TPCI.053	TPCI 5,80% 2020-2027			/			4 240
TPCI.054	TPCI 5,90% 2020-2030			/			6 250
TPCI.043	TPCI 5,90% 2020 - 2030			/			10 000
TPCI.044	TPCI 5,80% 2020 - 2027			/			9 800
TPCI.045	TPCI 5,80% 2020 -2027			/			4 000
TPCI.046	TPCI 5,90% 2020 - 2030			/			6 375
TPCI.047	TPCI 5,80% 2020 - 2027			/			4 100
TPCI.048	TPCI 5,80% 2020- 2027			/			4 039
TPCI.037	TPCI 5,80% 2019-2026			/			2 011
TPCI.038	TPCI 5,75% 2019-2026			/			1 990
TPCI.039	TPCI 5,75% 2019 - 2026			/			2 000

TPCI.O40	TPCI 5,75% 2019-2026			/			2 000
TPCI.O41	TPCI 5,80% 2020-2027			/			10 000
TPCI.O42	TPCI 5,90% 2020-2030			/			10 000
TPCI.O29	TPCI 6% 2018-2026			/			10 000
TPCI.O31	TPCI 5,75% 2019 - 2026			/			10 230
TPCI.O32	TPCI 2,23% 2019-2026			/			10 000
TPCI.O34	TPCI 6% 2019-2029			/			3 675
TPCI.O35	TPCI 5,75% 2019 -2026			/			10 000
TPCI.O36	TPCI 5,75% 2019- 2026			/			10 000
TPCI.O100	TPCI 5,85% 2025-2032			/			10 000
TPCI.O21	TPCI 6% 2016-2028			/			10 000
TPCI.O22	TPCI 5.90% 2016 - 2026			/			10 000
TPCI.O23	TPCI 5.90% 2016-2026			/			10 000
TPCI.O24	TPCI 6.25% 2017-2029			/			9 700
TPCI.O28	TPCI 6% 2018 - 2026	100	9,200	/			9 200
TPBJ.O4	TPBJ 5,50 % 2022-2037			/			10 000
TPBJ.O5	TPBJ 5,85 % 2022-2042			/			10 000
TPBJ.O6	TPBJ 5,75% 2022-2037			/			10 000
TPBJ.O7	TPBJ 5,70% 2023-2030			/			10 000
TPBJ.O8	TPBJ 6,20% 2023-2038			/			10 000
TPBJ.O9	TPBJ 6,00% 2025-2032			/			9 980
TPBF.O25	ETAT DU BURKINA 7% 2025-2035			/	10,000	14	10 000
TPBF.O4	TPBF 6.50% 2017-2027			/			10 340
TPBF.O8	TPBF 6,50% 2019-2027	10	9,500	/	9,650	451	9 650
TPBF.O9	TPBF 6,50% 2019 - 2027			/			11 499
TPBJ.O10	TPBJ 6,15% 2025-2035			/	10,000	5 680	10 000
TPBJ.O3	TPBJ 6,50% 2020-2028			/			9 900
TPBF.O19	ETAT DU BURKINA 6,30% 2024-2029			/	10,000	33	10 000
TPBF.O20	ETAT DU BURKINA 6,55% 2024-2031			/			10 000
TPBF.O21	ETAT DU BURKINA 6,50% 2024-2029			/			10 000
TPBF.O22	ETAT DU BURKINA 6,80% 2024-2032			/			10 000
TPBF.O23	ETAT DU BURKINA 6,60% 2025-2030			/			10 300
TPBF.O24	ETAT DU BURKINA 6,80% 2025-2032			/			9 995
TPBF.O13	TPBF 6,50 % 2021 - 2031			/	9,700	49	9 600
TPBF.O14	TPBF 6,30% 2022-2034			/			9 799
TPBF.O15	ETAT DU BURKINA 6,30 % 2022-2			/	9,990	7	10 000
TPBF.O16	ETAT DU BURKINA 6% 2023-2028			/	10,000	46	10 000
TPBF.O17	TPBF 6,30 % 2023-2030			/	10,000	90	10 000
TPBF.O18	TPBF 6,50% 2023-2033			/	9,950	193	9 950
PADS.O3	PAD 6,60% 2020-2027			/			3 000
PTRC.O1	PETRO IVOIRE 6,80% 2022-2029			/			12 500
SNTS.O2	SONATEL 6,50% 2020-2027	10	3,000	/			3 000
TPBF.O10	TPBF 6,50% 2020 - 2028			/			3 333
TPBF.O11	TPBF 6,50 % 2020-2028			/			4 127
TPBF.O12	TPBF 6.50% 2021-2031			/			9 990
EOS.O8	ETAT DU SENEGAL 5,95% 2022-2034			/			10 000
EOS.O9	ETAT DU SENEGAL 6,00 % 2023-20			/			9 800
FDFINBF.O1	FIDELIS FINANCE CAP25 7,00% 2023-2028			/			7 500
FDFINBF.O2	FIDELIS FINANCE PME ELAN CROISSANCE UMOA 7% 2025-2030			/	10,000	19	10 000
NRMC.O1	NOURMONY HOLDING 7,25% 2024-2029			/			10 000
ORGT.O2	ORAGROUP SA 7,15% 2021-2028			/	5,900	9 990	5 900
EOS.O24	ETAT DU SENEGAL 6,75% 2025-2032			/			10 000
EOS.O25	ETAT DU SENEGAL 6,95% 2025-2035			/			9 500
EOS.O26	ETAT DU SENEGAL 6,40% 2025-2028			/	9,950	12 020	9 950
EOS.O27	ETAT DU SENEGAL 6,60% 2025-2030			/			9 900

EOS.O28	ETAT DU SENEGAL 6,75% 2025-2032	2	9,800	/			9 800
EOS.O29	ETAT DU SENEGAL 6,95% 2025-2035			/	10,000	64	10 000
EOS.O18	ETAT DU SENEGAL 6,40 % 2025-20			/			9 950
EOS.O19	ETAT DU SENEGAL 6,60 % 2025-2030			/			10 000
EOS.O20	ETAT DU SENEGAL 6,75 % 2025-20			/			9 700
EOS.O21	ETAT DU SENEGAL 6,95 % 2025-20			/	10,000	9	9 950
EOS.O22	ETAT DU SENEGAL 6,40% 2025-202	2	10,000	/			10 000
EOS.O23	ETAT DU SENEGAL 6,60% 2025-203			/			10 000
EOS.O12	ETAT DU SENEGAL 6,15 % 2023-2028			/			9 700
EOS.O13	ETAT DU SENEGAL 6,30 % 2023-2030			/			9 999
EOS.O14	ETAT DU SENEGAL 6,50 % 2023-2033			/	10,000	5	10 000
EOS.O15	ETAT DU SENEGAL 6,25 % 2024-2029			/			10 000
EOS.O16	ETAT DU SENEGAL 6,45 % 2024-2031			/	10,000	500	10 000
EOS.O17	ETAT DU SENEGAL 6,65 % 2024-2034			/			10 000
EOM.O6	ETAT DU MALI 6,50% 2020-2027			/	4,000	55	4 000
EOM.O7	ETAT DU MALI 6.50% 2021-2031			/	6,250	9	6 188
EOM.O8	ETAT DU MALI 6,20 % 2022-2032			/	10,000	29	10 000
EOM.O9	ETAT DU MALI 6,30% 2022-2032			/			9 795
EOS.O10	ETAT DU SENEGAL 6,15 % 2023-2030			/			10 000
EOS.O11	ETAT DU SENEGAL 6,35 % 2023-2033			/	10,000	1	10 000
EOM.O19	ETAT DU MALI 6,55% 2025-2032			/			10 000
EOM.O20	ETAT DU MALI 6,35% 2025-2030			/			10 000
EOM.O21	ETAT DU MALI 6,55% 2026-2036			/			10 000
EOM.O22	ETAT DU MALI 6,35% 2026-2033			/			10 000
EOM.O4	ETAT DU MALI 6,50% 2019-2027			/			4 620
EOM.O5	ETAT DU MALI 6,50% 2020-2028			/			3 933
EOM.O13	ETAT DU MALI 6,50 % 2024-2034			/			10 000
EOM.O14	ETAT DU MALI 3,00 % 2024-2031			/			10 000
EOM.O15	ETAT DU MALI 6,55 % 2024-2031			/			10 000
EOM.O16	ETAT DU MALI 6,35 % 2024-2029			/			10 000
EOM.O17	ETAT DU MALI 6,55% 2025-2032			/			10 000
EOM.O18	ETAT DU MALI 6,35% 2025-2030			/			10 000
CRRH.O7	CRRH-UEMOA 5.95% 2017-2029			/			2 917
CRRH.O8	CRRH-UEMOA 5.95% 2018-2030			/			4 125
CRRH.O9	CRRH-UEMOA 6.05% 2018-2033			/			5 333
EOM.O10	ETAT DU MALI 6,20 % 2022-2029			/			10 000
EOM.O11	ETAT DU MALI 6,40 % 2023-2030			/	10,000	22	10 000
EOM.O12	ETAT DU MALI 6,50 % 2023-2030			/			9 800
BABS.O1	GSS BAOBAB 6,80% 2024-2029			/			10 000
BIDC.O8	BIDC-EBID GSS BOND 6,50% 2024-2031	5	Marché	/			10 000
CRRH.O11	SOCIAL BOND CRRH-UEMOA 6,00% 2025-2040			/			10 000
ECOC.O1	GENDER BOND ECOBANK CI 6,50% 2024-2029	6	Marché	/			10 000

**SUKUK ET TITRES ASSIMILES**

Symbole	Titre	Quantité résiduelle à l'achat	Cours Achat / Vente	Quantité résiduelle à la vente	Cours de Référence
SUKSN.S2	SUKUK SN 6% 2016-2026		/		10 000
SUKTG.S1	SUKUK TG 6.5% 2016-2026		/		10 300

**CALENDRIER DES ASSEMBLEES GENERALES**
**ANNEE : 2026**

Société	Nature	Date	Heure	Lieu
CFAO MOTORS CI	Ordinaire	23/06/2026	09:00:00	Siège social sis à Abidjan, 117, Boulevard de Marseille
SERVAIR ABIDJAN CI	Ordinaire	10/06/2026	10:30:00	Salle JEWELS de la Maison de l'Entreprise (CGECI) sise au Plateau, Avenue Lamblin
ECOBANK TG	Ordinaire	03/06/2026	10:30:00	Salle de Conférence du Centre Panafricain Ecobank, 2365, Boulevard du Mono, Lomé, Togo
SETAO CI	Ordinaire	28/05/2026	10:00:00	Hôtel TIAMA (salon EBENE) - Abidjan Plateau
SICOR	Ordinaire	22/05/2026	09:00:00	Siège de la Société à l'Usine SICOR de Jacqueline
SUCRIVOIRE	Ordinaire	21/05/2026	09:30:00	Par visioconférence via la plateforme web dédiée à l'Assemblée Générale ou en présentiel à la Salle de conférence de la CRRAE-UMOA ) Abidjan Plateau (Côte d'Ivoire)
TOTAL	Ordinaire	21/05/2026	10:00:00	Sofitel Abidjan Hôtel Ivoire sis au Boulevard Hassan II, Cocody Abidjan Côte d'Ivoire
SIB	Ordinaire	12/05/2026	10:00:00	Par Visioconférence ou en présentiel à la CRRAE-UMOA (Abidjan - Plateau, Angle Boulevard Botreau Roussel, Rue Privée CRRAE-UMOA)
ECOBANK TG	Extraordinaire	07/05/2026	10:30:00	Par Visioconférence
BICI CI	Ordinaire	04/05/2026	10:00:00	Auditorium de la Maison des Entreprises (CGECI) sise au Plateau
BANK OF AFRICA BN	Ordinaire	30/04/2026	10:00:00	GOLDEN TULIP LE DIPLOMATE à Cotonou
ORANGE CI	Ordinaire	29/04/2026	10:00:00	En présentiel au siège de la société, sis à Abidjan, Cocody Riviera Golf, Boulevard de France, Immeuble Orange Village ou par visioconférence en envoyant un courrier électronique à l'adresse ag2026-orangeci@quorumenligne.com
ONATEL BF	Ordinaire	29/04/2026	10:30:00	AZALAÏ HÔTEL, OUAGADOUGOU-BURKINA FASO
ECOBANK CI	Ordinaire	28/04/2026	10:00:00	Par Visioconférence ou en présentiel à l'hôtel Radisson Blu, sis à Abidjan Port-Bouët, route de l'Aéroport International Félix Houphouët Boigny
SONATEL	Ordinaire	16/04/2026	10:00:00	Visioconférence, au NOOM Hôtel à Dakar
CORIS BANK INTERNATIONAL	Ordinaire	16/04/2026	09:00:00	Sopatel Hôtel Silmandé SA
BANK OF AFRICA CI	Ordinaire	15/04/2026	10:00:00	Salle Fromager de l'hôtel IVOTEL du Plateau (10ème étage)
BANK OF AFRICA ML	Ordinaire	14/04/2026	09:30:00	Siège de la banque à l'Immeuble BANK OF AFRICA, Avenue du Mali, Quartier ACI 2000
PALM CI	Ordinaire	14/04/2026	09:00:00	Salle de Conférence de la CRRAE-UMOA à Abidjan-Plateau (Côte d'Ivoire) ou par VISIOCONFERENCE, via la plateforme web dédiée
SAPH CI	Ordinaire	09/04/2026	09:00:00	Salle de Conférence de la CRRAE-UMOA à Abidjan-Plateau en présentiel ou par visioconférence, via la plateforme web dédiée à l'Assemblée Générale
BANK OF AFRICA SN	Ordinaire	07/04/2026	09:30:00	Immeuble Elan II au 2ème Etage, Almadies, Zone 12, Route de Ngor à Dakar
BANK OF AFRICA NG	Ordinaire	03/04/2026	10:00:00	Centre de Formation de BOA-NIGER (BOA-Siège)
SICABLE	Ordinaire	27/03/2026	10:00:00	Hôtel TIAMA, à ABIDJAN
UNILEVER CI	Ordinaire	27/03/2026	10:00:00	Salle Sirocco 1 de l'Hôtel Novotel Adagio, situé à Marcory Boulevard Felix Houphouet Boigny ex VGE, à proximité de l'Hôtel Azalai ou par Visioconférence en envoyant un courriel à l'adresse : servicesfinanciers@hudson-cie.com
BANK OF AFRICA BF	Ordinaire	23/03/2026	10:00:00	AZALAÏ Hôtel à la salle DIMAKO

# L'actualité de la BRVM sur nos plateformes digitales

## Infos BRVM

Pour recevoir les informations boursières par SMS, souscrivez :



Côte d'Ivoire : \*430#  
Bénin : \*430\*15#



Côte d'Ivoire : #139#  
Burkina Faso : \*310#



Côte d'Ivoire : \*431#  
Niger : \*512\*9#  
Togo : \*310#

## Site web

[www.brvm.org](http://www.brvm.org)

## Application Mobile

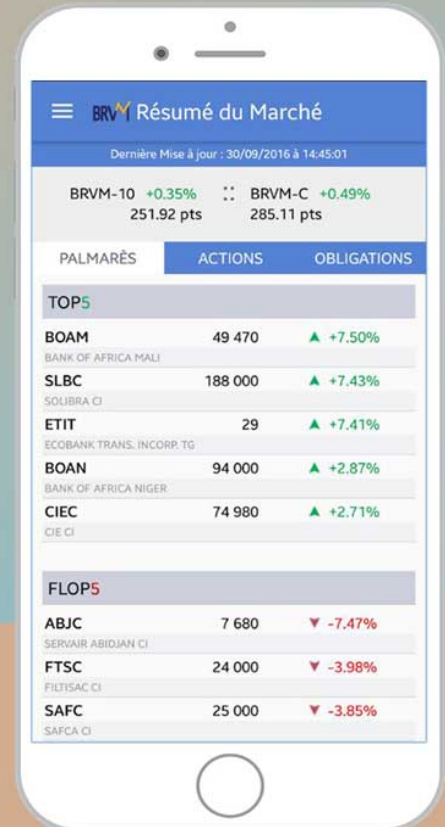

Disponible sur Google play

Disponible sur App Store



Nous suivre sur :



**AMF-UMOA**AUTORITÉ DES MARCHÉS FINANCIERS DE  
L'UNION MONÉTAIRE OUEST AFRICAINE**LISTE DES CARTES PROFESSIONNELLES DELIVREES EN MARS 2026**

N°	Acteurs	Noms & Prénoms	Fonction règlementaire	N° de carte
<b>SOCIETES DE GESTION ET D'INTERMEDIATION</b>				
1.	BRIDGE SECURITIES	N'GUESSAN Kouamé Armand Cédric	Chargé de Clientèle	03030012-1007
2.		DOSSO Amina Rahéna	Gestionnaire de Portefeuille	03030012-0902
3.	SGI-BENIN	PEDRO-BONI Mahfouz	Négociateur	03010001-0710
4.		DEHOUE Ornella Fiona Houefa Bertille	Gestionnaire de Portefeuille	03010001-0904
5.	SGI-MALI	BARRY Gaoussou	Négociateur	03050001-0703
6.	SGI-NIGER	SIA KEMMEY Nzeugang Rikia Vanessa	Gestionnaire des Risques et de la Sécurité Informatique	03060001-2601
7.		RABIOU OUSMANE Myriam	Responsable de Marché des Capitaux	03060001-2701
<b>SOCIETES DE GESTION D'OPCVM</b>				
8.	AFRICA ASSET MANAGEMENT	KABORE Sidbewendin Yann Harold	Gestionnaire de Portefeuille	05020001-0905
9.	Société Générale Capital Asset Management West Africa (SGCAM WA)	KRAGBE Marie Thérèse Wonronkale	Gestionnaire de Portefeuille	05030001-0906
<b>BANQUES TENEURS DE COMPTE/ CONSERVATEURS</b>				
10.	BOA Côte d'Ivoire	N'GORAN Amino Gisèle	Responsable du Contrôle Interne	07030003-0606
11.		TALABI Andréa Cendrine Anu-Jésus	Chargée de Clientèle	07030003-1003
12.	NSIA Banque Côte d'Ivoire	YAO Alexis-Carrel Befassow	Chargé de Clientèle	07030008-1004
13.	Stanbic Bank Côte d'Ivoire	KEITA Epse GNEBA Massikini Enkoya	Chargée de Clientèle	07030007-1002
14.	Standard Chartered Bank Côte d'Ivoire	NKPOSONG Asuquo Edet	Directeur Général	07030005-0403

# AVIS N° 135 - 2026 / BRVM / DG

## ÉTAT DE COTE D'IVOIRE

### Offre Publique d'Échange Levée de suspension

La Bourse Régionale des Valeurs Mobilières (BRVM) porte à la connaissance du public et des intervenants du marché qu'en raison de la clôture de l'Offre Publique d'Échange portant sur des titres obligataires de l'État de Côte d'Ivoire, elle a procédé, le lundi 18 mai 2026, à la levée de la suspension de cotation des titres répertoriés dans le tableau ci-dessous :

Symboles	Désignations
TPCI.O41	TPCI 5,80 % 2020-2027
TPCI.O42	TPCI 5,90 % 2020-2030
TPCI.O79	TPCI 5,75 % 2023-2030
TPCI.O95	TPCI 5,90 % 2025-2030
TPCI.O96	TPCI 6 % 2025-2032
TPCI.O58	TPCI 5,80 % 2021-2028
TPCI.O59	TPCI 5,90 % 2021-2031
TPCI.O33	TPCI 5,75 % 2019-2026
TPCI.O34	TPCI 6 % 2019-2029
TPCI.O69	TPCI 5,75 % 2022-2037
TPCI.O87	TPCI 5,90 % 2024-2029
TPCI.O88	TPCI 6 % 2024-2031
TPCI.O24	TPCI 6,25 % 2017-2029
TPCI.O21	TPCI 6 % 2016-2028
TPCI.O43	TPCI 5,90 % 2020-2030
TPCI.O44	TPCI 5,80 % 2020-2027
TPCI.O70	TPCI 5,75 % 2022-2037
TPCI.O60	TPCI 5,80 % 2021-2028
TPCI.O61	TPCI 5,90 % 2021-2031
TPCI.O80	TPCI 6 % 2023-2030
TPCI.O22	TPCI 5,90 % 2016-2026
TPCI.O71	TPCI 5,65 % 2022-2032
TPCI.O45	TPCI 5,80 % 2020-2027

K. N. J.

A

TPCI.O46	TPCI 5,90 % 2020-2030
TPCI.O47	TPCI 5,80 % 2020-2027
TPCI.O31	TPCI 5,75 % 2019-2026
TPCI.O32	TPCI 2,23 % 2019-2026
TPCI.O62	TPCI 5,80 % 2021-2028
TPCI.O63	TPCI 5,90 % 2021-2031
TPCI.O35	TPCI 5,75 % 2019-2026
TPCI.O89	TPCI 5,90 % 2024-2029
TPCI.O90	TPCI 6 % 2024-2031
TPCI.O48	TPCI 5,80 % 2020-2027
TPCI.O49	TPCI 5,90 % 2020-2030
TPCI.O72	TPCI 5,65 % 2022-2029
TPCI.O73	TPCI 5,75 % 2022-2032
TPCI.O74	TPCI 5,85 % 2022-2042
TPCI.O81	TPCI 5,90 % 2023-2028

Pour toute information complémentaire concernant cet avis, veuillez contacter la BRVM à son siège ou les Antennes Nationales de Bourse établies dans chacun des pays de l'UEMOA.

Fait à Abidjan, le 18 mai 2026

**Le Directeur Général**

**Edoh Kossi AMENOUNVE, Ph. D.**

# AVIS N° 136 - 2026 / BRVM / DG

-----  
**FIDELIS FINANCE BURKINA FASO**  
-----

**Emprunt obligataire**

**" FIDELIS FINANCE - PME ELAN CROISSANCE UMOA 2 - 7,00 %  
2025-2030 "**

**PREMIERE COTATION**  
-----

La Bourse Régionale des Valeurs Mobilières (BRVM) porte à la connaissance du public et des intervenants du marché, que la première cotation de l'emprunt " FIDELIS FINANCE - PME ELAN CROISSANCE UMOA 2 - 7,00 % 2025-2030 " admis au compartiment des obligations de la BRVM, aura lieu le **mardi 09 juin 2026**.

La société FIDELIS FINANCE, société de droit burkinabè, créée le 19 décembre 1996, est spécialisée dans les opérations de financement des équipements liés à l'exploitation des entreprises. Son siège social est situé à Ouagadougou au Burkina Faso.

Dans le but de financer son plan de développement régional à travers un pipeline de projets identifiés en zone UEMOA, la société FIDELIS FINANCE a mobilisé des ressources sur le Marché Financier Régional à travers un emprunt obligataire.

La diffusion des titres « FIDELIS FINANCE - PME ELAN CROISSANCE UMOA 2 - 7,00 % 2025-2030 » dans le public au prix de 10 000 FCFA par obligation a eu lieu du 11 juillet au 19 août 2025.

A l'issue de cette opération, 800 000 obligations " FIDELIS FINANCE - PME ELAN CROISSANCE UMOA 2 - 7,00 % 2025-2030 " ont été souscrites sur le Marché Financier Régional de l'UEMOA, pour un montant total de 8 000 000 000 FCFA.

La date de jouissance desdites obligations est le **26 août 2025**.

La procédure d'introduction retenue pour la première journée de cotation est la **procédure ordinaire** avec un cours de référence fixé à 10 000 FCFA, pour chacune des obligations.

Le premier cours de négociation sera déterminé par la confrontation des ordres d'achat et de vente.



Le symbole adopté pour le titre est "FDFINBF.O3".

La Société de Gestion et d'Intermédiation (SGI) SGI TOGO est responsable de l'introduction en bourse de l'emprunt obligataire intitulé " FIDELIS FINANCE - PME ELAN CROISSANCE UMOA 2 - 7,00 % 2025-2030 ".

Les investisseurs qui désirent consulter la note d'information ou obtenir plus d'informations concernant ces obligations, sont priés de communiquer avec la Société de Gestion et d'Intermédiation SGI TOGO : 4691 Boulevard G. GNASSINGBE EYADEMA, 01 BP 2312 Lomé 01 - TOGO, Tél : (228) 22 53 33 30/40, Fax : (228) 22 22 31 47, E-mail : [sgitogo@sgitogo.tg](mailto:sgitogo@sgitogo.tg), Site web : [www.sgitogo.tg](http://www.sgitogo.tg), ou toute autre SGI installée dans les pays de l'UEMOA.

Pour toute information complémentaire concernant cet avis, veuillez contacter la BRVM à son siège ou les Antennes Nationales de Bourse établies dans chacun des pays de l'UEMOA.

Fait à Abidjan, le 18 mai 2026

Le Directeur Général



Edoh Kossi AMENOUNVE, Ph. D.



# SUCRIVOIRE

Société anonyme avec Conseil d'Administration au Capital social de 8 820 000 000 F CFA

Siège social : Unité Agricole Intégrée de Borotou Koro- BP 100 Borotou Koro

RCCM N°CI-ABJ-01-B14-216573 – Compte Contribuable 9725093 S

## SUCRIVOIRE - BILAN IFRS - 31.12.2025

En milliers de FCFA	Notes	31-déc-25	31-déc-24
<b>ACTIFS</b>			
Immobilisations incorporelles	4	1 139 639	1 121 639
Immobilisations corporelles	5	64 823 914	59 202 095
Droits d'usage des immobilisations louées	6	6 683 130	6 228 256
Actifs biologiques	7	11 511 512	9 633 002
Actifs financiers non courants	9	2 539 632	1 758 143
Impot différé actif	8	5 782 368	6 357 063
<b>Actifs non courants</b>		<b>92 480 195</b>	<b>84 300 197</b>
Stocks	10	52 130 880	37 630 527
Créances clients	11	2 711 222	2 589 741
Autres actifs courants		4 590 310	4 185 502
Trésorerie et équivalents de trésorerie	28	4 513 670	4 744 390
<b>Actifs courants</b>		<b>63 946 083</b>	<b>49 150 159</b>
<b>Total actif</b>		<b>156 426 278</b>	<b>133 450 356</b>

	Notes	31-déc-25	31-déc-24
<b>PASSIFS</b>			
<b>Capitaux propres</b>	<b>12</b>	<b>17 243 172</b>	<b>24 984 680</b>
Capital social		8 820 000	8 820 000
Reserves		27 611 067	27 515 495
Report à nouveau	-	11 233 963	- 13 824 574
Resultat	-	7 953 932	2 473 760
Emprunt long terme		39 360 457	24 112 181
Passifs locatifs		6 561 160	5 527 844
Provision	15	1 407 105	1 069 452
<b>Passifs non courants</b>		<b>64 571 893</b>	<b>55 694 156</b>
Concours bancaires		11 018 292	15 409 329
Emprunt part court terme		27 798 090	6 196 370
Passif de location à court terme		135 089	500 424
Fournisseurs et autres créditeurs	13	52 902 913	55 650 077
<b>Passifs courants</b>		<b>91 854 385</b>	<b>77 756 200</b>
<b>Total passif</b>		<b>156 426 278</b>	<b>133 450 356</b>

## SUCRIVOIRE - COMPTE DE RESULTAT IFRS - 31 Décembre 2025

En milliers de FCFA	Notes	31-déc-25	31-déc-24
<b>COMPTE DE RESULTAT</b>			
Chiffre d'affaires		80 568 589	87 219 127
Achats consommés	-	43 654 134	50 008 633
<b>Marge brute</b>		<b>36 914 455</b>	<b>37 210 494</b>
Charges de personnel	-	10 386 042	10 869 613
Charges externes	-	9 094 018	7 911 232
Impots et taxes	-	2 588 703	1 961 625
Dotations aux amortissements et reprises	-	14 134 826	12 420 030
Autres produits d'exploitation		1 205 659	2 297 087
Autres charges d'exploitation	-	2 126 189	540 543
<b>Resultat opérationnel courant</b>		<b>209 663</b>	<b>5 804 539</b>
Autres produits opérationnels		31 318	593
Autres charges opérationnelles	-	366 642	699 035
<b>Resultat opérationnel</b>		<b>544 988</b>	<b>5 106 098</b>
<b>Cout de l'endettement financier</b>		<b>6 786 060</b>	<b>1 875 744</b>
Charge d'intérêt des passifs locatifs		-	-
Autres produits financiers		4 315	6 557
Autres charges financières	-	6 790 375	1 882 301
<b>Charge/Produit d'impôt sur les sociétés</b>		<b>622 883</b>	<b>756 593</b>
<b>Resultat net</b>		<b>7 953 932</b>	<b>2 473 760</b>

### Resultat par action

Dilué	-	0,406	0,126
Non dilué	-	0,406	0,126

## SUCRIVOIRE - Tableau de flux de trésorerie - 31.12.2025

En milliers de FCFA	31-déc-25	31-déc-24
Resultat net	- 7 953 932	2 473 760
Elimination des amortissements et provisions	14 157 183	12 514 872
Elimination des profits/pertes de réévaluation (juste valeur)	1 031 251	- 784 099
Elimination des plus ou moins values de cession	335 325	775 602
<b>Total marge brute d'autofinancement</b>	<b>7 569 827</b>	<b>14 980 136</b>
Elimination variation impôts différés	587 883	712 557
Incidence de la variation des stocks et en cours	- 14 500 354	- 6 682 579
Incidence de la variation des créances & emplois assimilés	- 526 290	- 1 653 216
Incidence de la var. des fournisseurs & ressources assimilés	17 252 836	10 941 510
<b>Flux net généré par l'activité</b>	<b>10 383 904</b>	<b>18 298 408</b>
Acquisition d'immobilisations	- 25 160 095	- 18 573 377
Cession d'immobilisations	2 374 364	2 410 991
<b>Total flux net affecté au investissement</b>	<b>- 22 785 731</b>	<b>- 16 162 386</b>
Emissions d'emprunts	19 073 401	728 778
Remboursements d'emprunts	- 2 790 882	- 6 472 812
Remboursements dettes locatives	- 144 097	- 89 709
<b>Total flux net affecté au financement</b>	<b>16 138 423</b>	<b>- 5 833 743</b>
Variation de trésorerie	3 736 595	- 3 697 721
Trésorerie d'ouverture	- 10 664 939	- 7 401 641
Trésorerie de clôture	- 6 928 344	- 11 099 362

## SUCRIVOIRE - ETAT DU RESULTAT GLOBAL

En milliers de FCFA	Notes	31-déc-25	31-déc-24
<b>Resultat net de la période</b>		<b>-7 953 932</b>	<b>2 473 760</b>
<b>I. Eléments ultérieurement recyclables en compte de résultat:</b>			
Variation de juste valeur des instruments de couverture			
Effet d'impôt			
Ecart de conversion			
<b>Sous-total I</b>		<b>-</b>	<b>-</b>
<b>II. Eléments non reclassables en compte de résultat:</b>	15-1		
Gain / perte - Actuarielle sur engagement de retraite		52 753	-45 496
Effet d'impôt		-13 188	11 374
<b>Sous-total II</b>		<b>39 565</b>	<b>-34 122</b>
<b>Resultat global au titre de la période, net d'impôt</b>		<b>-7 914 367</b>	<b>2 439 638</b>

Comptes certifiés par les Commissaires aux comptes au terme d'un examen des comptes au 31 décembre 2025

Etats financiers provisoires à soumettre à l'Assemblée Générale Ordinaire des actionnaires du 21 mai 2025

\* " reclassement sur les postes de bilan sans impact sur le résultat "

18 mai 2026

## CALENDRIER DE PAIEMENT DES DIVIDENDES

ANNEE : 2025

Titres	Montant du dividende net par action en FCFA	Numéro de l'Avis	Date de publication de l'Avis au BOC	Ex-dividende	
				T-1	T
BOA BURKINA FASO	397	072-2026 BRVMDG	31/03/2026	22/04/2026	23/04/2026
BOA CÔTE D'IVOIRE	594,528	102-2026 BRVMDG	17/04/2026	05/05/2026	06/05/2026
SONATEL SENEGAL	1 740	111-2026 BRVMDG	23/04/2026	22/05/2026	26/05/2026
BOA BENIN	585	121-2026 BRVMDG	08/05/2026	22/05/2026	26/05/2026
ECOBANK CI (*)	888	128-2026 BRVMDG	08/05/2026	22/05/2026	26/05/2026
BOA SENEGAL	450	122-2026 BRVMDG	08/05/2026	29/05/2026	01/06/2026
SICABLE CI	152,02	134-2026 BRVMDG	13/05/2026	29/05/2026	01/06/2026
BOA MALI	305,04	129-2026 BRVMDG	11/05/2026	02/06/2026	03/06/2026

(\*) Dividende brut ; IRVM applicable de 12 % pour les personnes physiques et 10 % pour les personnes morales

# BULLETIN OFFICIEL

OPCVM: FONDS COMMUNS DE PLACEMENT ET SOCIÉTÉS D'INVESTISSEMENT À CAPITAL VARIABLE



lundi 18 mai 2026

Sociétés de gestion	Dépositaire	OPCVM	Catégorie	Origine	Valeur Liquidative						
					Précédente		Actuelle		Variation		
					Quotidienne	Date	Valeur	Date	Date	%	Précédent
AFRICABOURSE ASSET MANAGEMENT	AFRICABOURSE SA	FCP AAM EPARGNE CROISSANCE	D	5 000	12 322,89	13/05/2026	ND	ND	19/11/2012	-	-
		FCP AAM OBLIGATIFS	OATC	5 000	9 412,56	13/05/2026	ND	ND	12/09/2012	-	-
		FCP AAM EPARGNE ACTION	A	5 000	11 182,49	13/05/2026	ND	ND	16/01/2017	-	-
		FCP AAM SERENITIS	OATC	10 000	13 025,43	13/05/2026	ND	ND	20/12/2023	-	-
AFRICAM SA	SBIF	FCP EXPANSIO	D	5 000	13 764,55	06/05/2026	ND	ND	01/01/2013	-	-
		FCP SECURITAS	OMLT	5 000	8 754,84	06/05/2026	ND	ND	01/01/2013	-	-
		FCP VALORIS	A	5 000	18 975,06	06/05/2026	ND	ND	01/01/2013	-	-
		FCP CAPITAL PLUS	D	1 000	1 622,49	13/05/2026	1 622,60	14/05/2026	11/03/2019	62,26%	0,01%
AFRICAIN DE GESTION D'ACTIFS	SGI AGI	FCP CONFORT PLUS	OMLT	10 000	1 527,28	13/05/2026	1 528,33	14/05/2026	11/03/19	52,83%	0,069%
		FCP ATLANTIQUE CROISSANCE	D	5 000	5 802,43	16/01/2025	ND	ND	30/05/2015	-	-
ATLANTIC ASSET MANAGEMENT	ATLANTIQUE FINANCE	FCP ATLANTIQUE LIQUIDITE	OCT	5 000	6 535,44	16/01/2025	ND	ND	12/07/2019	-	-
		FCP ATLANTIQUE ACTIONS	A	5 000	9 679,97	16/01/2025	ND	ND	25/10/2019	-	-
		FCP ATLANTIQUE SERENITE	OMLT	5 000	6 852,59	16/01/2025	ND	ND	12/07/2019	-	-
		FCP ATLANTIQUE HORIZON	D	5 000	9 186,01	16/01/2025	ND	ND	25/10/2019	-	-
		FCP ATLANTIQUE SECURITE	OMLT	5 000	7 258,57	16/01/2025	ND	ND	30/05/2015	-	-
		FCP CAPITAL CROISSANCE	D	10 000	ND	04/11/2025	ND	ND	05/11/2025	-	-
		OBLIG SECURITE	OMLT	10 000	11 585,00	05/11/2025	ND	ND	06/06/2014	-	-
		FCP DYNAMIC SAVINGS	A	10 000	13 386,00	05/11/2025	ND	ND	-	-	-
BOA ASSET MANAGEMENT	BOA CAPITAL SECURITIES	FCP Emergence	D	5 000	8 848,36	11/05/2026	ND	ND	Fev. 2010	-	-
		FCP Tres Monea	OCT	25 000 000	38 678 589,76	23/10/2023	ND	ND	Dec. 2013	-	-
CGF GESTION	CGF BOURSE	FCP ACTIONS PHARMACIE	D	10 000	1 251,18	13/05/2026	1 252,93	14/05/2026	25/07/14	25,29%	0,14%
		FCP SALAM CI	D	10 000	1 213,51	13/05/2026	1 214,81	14/05/2026	01/03/17	21,48%	0,11%
		FCP AL BARAKA 2	D	10 000	1 324,42	13/05/2026	1 324,59	14/05/2026	25/01/18	32,46%	0,01%
		FCP ASSUR SENEGAL	D	1000000	1 667 469,10	13/05/2026	1 673 906,97	14/05/2026	06/07/14	67,39%	0,39%
		FCP AVANTAGE AKWABA	D	10 000	1 923,88	13/05/2026	1 931,91	14/05/2026	29/03/13	93,19%	0,42%
		FCP PLACEMENT CROISSANCE	A	10 000	2 069,71	13/05/2026	2 080,42	14/05/2026	29/03/13	108,04%	0,52%
		FCP POSTEFINANCES HORIZON	D	10 000	2 694,85	13/05/2026	2 703,37	14/05/2026	27/06/09	170,34%	0,32%
		FCP PLACEMENT QUIETUDE	O	10 000	1 794,30	13/05/2026	1 797,12	14/05/2026	29/03/13	79,71%	0,16%
		FCP LIQUIDITE-OPTIMUM	D	10000	14 178,06	13/05/2026	14 203,63	14/05/2026	01/10/17	42,04%	0,180%
		FCP BNDE VALEURS	D	10 000	1 478,29	13/05/2026	1 482,36	14/05/2026	02/09/16	48,24%	0,276%
CORIS ASSET MANAGEMENT	CORIS BOURSE	FCP CORIS ACTIONS	A	5 000	12 040,55	03/03/2026	ND	ND	11/11/2014	-	-
		FCP ASSURANCES	OCT	5 000	5 999,32	03/03/2026	ND	ND	22/11/2019	-	-
		FCP CORIS PERFORMANCE	D	5 000	11 158,53	03/03/2026	ND	ND	11/11/2014	-	-
NSIA AM	BOA CI	NSIA FONDS DIVERSIFIE	D	5 000	7 659,17	13/05/2026	7 681,48	14/05/2026	03/12/2018	53,63%	0,29%
		AUREORE OPPORTUNITES	A	5 000	10 572,10	13/05/2026	10 632,95	14/05/2026	08/03/2019	112,66%	0,58%
		AUREORE SECURITE	OMLT	5 000	6 695,46	13/05/2026	6 699,08	14/05/2026	03/09/2021	33,98%	0,05%
		NSIA ASSURANCES OPTIMUM	D	1 000 000	1 438 453,07	13/05/2026	1 441 860,71	14/05/2026	30/09/2021	44,19%	0,24%
		AUREORE MONETARIS	M	5 000	6 021,85	13/05/2026	6 022,48	14/05/2026	24/04/2024	20,45%	0,01%
	NSIA FINANCE	TAWFIR HALAL	D	5 000	6 283,86	13/05/2026	6 305,54	14/05/2026	17/07/2024	26,11%	0,35%
		AUREORE SECURITE II	OMLT	5 000	6 046,02	13/05/2026	6 047,37	14/05/2026	17/10/2024	20,95%	0,02%
		AUREORE OBLIGATIONS SOUVERAINES	OMLT	10 000	11 179,24	13/05/2026	11 180,15	14/05/2026	03/03/2025	11,80%	0,01%
		OBLIGATIONS PREMIUM	OMLT	5 000	5 764,75	13/05/2026	5 765,12	14/05/2026	26/02/2025	15,30%	0,01%
		FCP-2 OPTI REVENU	A	5 000	36 893,51	13/05/2026	36 876,31	14/05/2026	01/02/2002	637,53%	-0,05%
OAM S.A	SGI TOGO	FCP-2 OPTI REVENU	OMLT	5 000	9 797,00	13/05/2026	9 799,01	14/05/2026	01/02/2002	95,98%	0,02%
		FCP-3 OPTI CAPITAL	D	5 000	26 021,07	13/05/2026	26 022,19	14/05/2026	24/01/2003	420,44%	0,00%
SOGESPAR	SOGEBOURSE	FCP SOGAEVENIR	D	500	2 781,00	13/05/2026	2 804,00	14/05/2026	01/10/2002	460,80%	0,83%
		FCP SOGDEFI	D	4 888	6 630,00	13/05/2026	6 688,00	14/05/2026	23/12/2014	36,82%	0,87%
		FCP SOGEDYNAMIQUE	A	4 888	6 997,00	13/05/2026	7 080,00	14/05/2026	23/12/2014	44,84%	1,19%
		FCP SOGELIQUID	M	10 000 000	11 504 116,00	13/05/2026	11 507 458,00	14/05/2026	16/06/2020	15,07%	0,03%
		FCP SOGEPRIVILEGE	D	4 888	6 479,00	13/05/2026	6 525,00	14/05/2026	23/12/2014	33,49%	0,71%
		FCP SOGSECURITE	OMLT	4 888	5 290,00	13/05/2026	5 291,00	14/05/2026	23/12/2014	8,24%	0,02%
		FCP SOGVALOR	A	1 000	6 900,00	13/05/2026	6 972,00	14/05/2026	04/06/2002	597,20%	1,04%
		FCP SOAGA EPARGNE ACTIVE	D	10 000	15 813,61	13/05/2026	15 867,41	14/05/2026	28/10/2016	58,67%	0,34%
		SICAV Abdou DIOUF	D	10 000 000	17 585 432,67	13/05/2026	17 628 327,49	14/05/2026	01/12/2003	76,28%	0,24%
		FCP BOAD CAPITAL RETRAITE	OMLT	10 000	14 890,51	13/05/2026	14 893,84	14/05/2026	08/07/2020	48,94%	0,02%
SOAGA-SA	SGI-BOA CAPITAL SECURITIES	FCP SOAGA EPARGNE OBLIGATIONS	OMLT	5 000	6 656,46	13/05/2026	6 658,02	14/05/2026	28/04/2021	33,16%	0,02%
		FCP SOAGA EPARGNE ACTIONS	A	5 000	13 102,93	13/05/2026	13 156,57	14/05/2026	11/03/2020	163,13%	0,41%
		FCP SOAGA EPARGNE SERENITE	OMLT	10 000	17 534,80	13/05/2026	17 544,91	14/05/2026	28/10/2016	75,06%	0,06%
		FCP SOAGA EPARGNE QUIETUDE	OMLT	5 000	6 470,69	13/05/2026	6 472,28	14/05/2026	19/06/2023	29,45%	0,02%
		FCP SOAGA EPARGNE DYNAMIQUE	A	5 000	8 389,68	13/05/2026	8 410,98	14/05/2026	19/06/2023	68,22%	0,25%
		FCP SOAGA TRESORERIE	M	10 000	10 610,77	13/05/2026	10 613,20	14/05/2026	30/05/2025	6,13%	0,02%
		FCP GOORGOORLU	OCT	1 000	1 003,91	03/03/2026	ND	ND	28/02/2025	-	-
		FCP SAPHIR DYNAMIQUE	D	5 000	7 953,66	13/05/2026	7 954,00	14/05/2026	28/08/2017	59,08%	0,00%
SAPHIR ASSET MANAGEMENT	SGI BENIN	FCP SAPHIR QUIETUDE	OMLT	5 000	6 755,98	13/05/2026	6 760,45	14/05/2026	28/08/2017	35,21%	0,07%
		SICAV WAFI CAPITAL	D	10 000	10 974,62	15/10/2025	ND	ND	05/06/2020	-	-
WAFI CAPITAL S.A.	SGI AGI BENIN	FCP WAFI CAPITAL	D	10 000	10 974,62	15/10/2025	ND	ND	05/06/2020	-	-
SGO MALI FINANCES	SGI MALI SA	FCP NYESGUI	D	10 000	17 745,43	13/05/2026	ND	ND	01/07/2018	-	-
HEBDOMADAIRES											
BNI GESTION	BNI FINANCES	FCP INITIATIVES SOLIDARITE	D	5 000	6 236,00	24/10/2025	6 318,00	31/10/2025	22/05/2013	26,36%	1,31%
		FCPE SODEFOR	D	2 500	8 542,00	24/10/2025	8 506,00	31/10/2025	18/12/2009	240,24%	-0,42%
PHOENIX AFRICA ASSET MANAGEMENT	Phoenix Capital Management	FCP PAM Actions	A	10 000	25 586,65	23/04/2026	25 654,00	30/04/2026	13/12/2017	156,54%	0,26%
		FCP PAM Diversifié Equilibre	D	10 000	21 411,94	23/04/2026	21 418,00	30/04/2026	13/12/2017	114,18%	0,03%
		FCP PAM Diversifié Obligations	D	10 000	18 261,48	23/04/2026	18 285,00	30/04/2026	13/12/2017	82,85%	0,13%
BOA ASSET MANAGEMENT	BOA CAPITAL SECURITIES	FCP Global Investors	D	25 000	53 459,91	30/04/2026	53 924,74	08/05/2026	Dec. 2012	115,70%	0,87%
		FCP Boa Obligations	OMLT	10 000	13 653,75	30/04/2026	13 667,85	08/05/2026	Mars. 2017	36,68%	0,10%
		FCP Boa Sécurité	OMLT	100 000	121 643,80	28/04/2026	121 754,71	05/05/2026	Mai. 2021	21,75%	0,09%
		FCP Boa Actions	A	10 000	24 437,27	30/04/2026	24 688,40	08/05/2026	Juil. 2017	146,88%	1,03%
		FCP Boa Rendement	OMLT	25 000 000	40 101 687,52	30/04/2026	40 143 086,37	08/05/2026	Dec. 2017	60,57%	0,10%
BRIDGE ASSET MANAGEMENT	BRIDGE SECURITIES	FCP BRIDGE EQUILIBRE	D	5 000	8 724,16	24/04/2026	8 775,53	30/04/2026	27/09/2017	75,51%	0,59%
		FCP BRIDGE SECURITIES	D	5 000	9 050,33	24/04/2026	9 093,47	30/04/2026	13/03/2018	81,87%	0,48%
		FCP BRIDGE OBLIGATIONS	OMLT	5 000	6 889,71	24/04/2026	6 885,68	30/04/2026	01/10/2019	37,71%	-0,06%
ENKO CAPITAL WEST AFRICA	EDC Investment Corporation	FCP ENKO CAPITAL GARANTI	D	10 000	20 907,88	25/02/2026	20 907,88	03/03/2026	21/09/2020	109,08%	0,00%
		FCP PATRIMOINE	OMLT	10 000	13 611,96	02/03/2026	13 611,96	03/03/2026	18/10/2020	36,12%	0,00%
		FCP ENKO CAPITAL OBLIGATIONS	OMLT	10 000	12 628,61	25/02/2026	12 628,61	03/03/2026	16/03/2021	26,29%	0,00%
		FCP ENKO CAPITAL LIQUIDITE	OMLT	10 000	10 331,22	02/03/2026	10 331,22	03/03/2026	18/04/2024	3,31%	0,00%
NSIA AM	UBA CI	EVOLUTIS	D	5 000	7 113,60	04/05/2026	6 977,05	08/05/2026	16/12/2019	39,54%	-1,92%
		FCP BAM TRESOR	OCT	10 000	11 807,33	30/04/2026	11 815,51	07/05/2026	21/12/2023	18,16%	0,07%
BAOAB ASSET MANAGEMENT	FGI	FCP BAM WURUS	A	10 000	17 214,20	04/05/2026	17 149,43	08/05/2026	12/04/2024	71,49%	-0,38%
		FCP SDE	D	1 000	2 834,85	07/05/2026	2 855,16	46 156,00	14/05/2026	183,49%	0,