

BRVM COMPOSITE	412,64
Variation Jour	0,74 %
Variation annuelle	19,35 %

BRVM 30	194,55
Variation Jour	0,70 %
Variation annuelle	17,03 %

BRVM PRESTIGE	161,19
Variation Jour	1,02 %
Variation annuelle	11,74 %

Evolution des indices

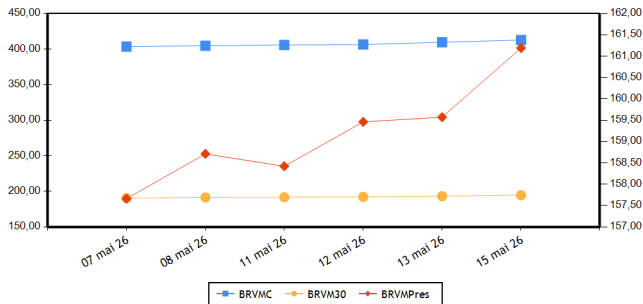

Volumes et valeurs transigés

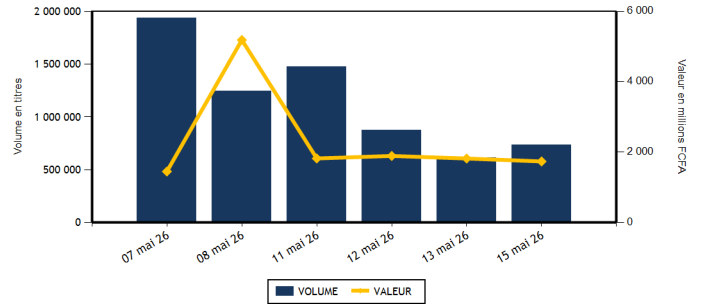

Actions	Niveau	Evol. Jour
Capitalisation boursière (FCFA)(Actions & Droits)	15 905 943 777 998	0,75 %
Volume échangé (Actions & Droits)	729 119	27,65 %
Valeur transigée (FCFA) (Actions & Droits)	1 664 863 731	20,82 %
Nombre de titres transigés	47	0,00 %
Nombre de titres en hausse	18	-43,75 %
Nombre de titres en baisse	24	84,62 %
Nombre de titres inchangés	5	150,00 %

Obligations	Niveau	Evol. Jour
Capitalisation boursière (FCFA)	12 287 045 625 493	-0,23 %
Volume échangé	6 898	-84,56 %
Valeur transigée (FCFA)	68 623 400	-84,34 %
Nombre de titres transigés	6	50,00 %
Nombre de titres en hausse	2	100,00 %
Nombre de titres en baisse		-100,00 %
Nombre de titres inchangés	4	100,00 %

PLUS FORTES HAUSSES

Titres	Cours	Evol. Jour	Evol. annuelle
CORIS BANK INTERNATIONAL (CBIBF)	19 905	6,44 %	84,65 %
NSIA BANQUE COTE D'IVOIRE (NSBC)	15 000	6,38 %	31,06 %
CFAO MOTORS CI (CFAC)	1 555	5,07 %	8,74 %
SMB CI (SMBC)	12 895	4,88 %	35,74 %
SODE CI (SDCC)	9 900	4,16 %	70,69 %

PLUS FORTES BAISES

Titres	Cours	Evol. Jour	Evol. annuelle
ORAGROUP TOGO (ORGT)	2 435	-5,44 %	1,46 %
SETAO CI (STAC)	2 660	-4,83 %	100,75 %
EVIOSY PACKAGING SIEM CI (SEMC)	1 505	-4,75 %	115,00 %
NEI-CEDA CI (NEIC)	1 920	-3,52 %	60,00 %
ECOBANK TRANS. INCORP. TG (ETIT)	29	-3,33 %	26,09 %

INDICES PAR COMPARTIMENT

Base = 100 au 02 janvier 2023	Nombre de sociétés	Valeur	Evol. Jour	Evol. annuelle	Volume	Valeur	PER moyen
BRVM-PRESTIGE	12	161,19	1,02 %	11,74 %	41 132	769 836 360	11,72
BRVM-PRINCIPAL (**)	35	289,02	0,68 %	32,79 %	625 562	823 205 236	16,57

(**) PER moyen calculé sans la valeur UNILEVER CI

INDICE TOTAL RETURN

Base = 100 au 02 janvier 2025	Nombre de sociétés	Valeur	Evol. Jour	Evol. annuelle	Volume	Valeur	PER moyen
BRVM - COMPOSITE TOTAL RETURN (**)	47	159,32	0,75 %	19,66 %	666 694	1 593 041 596	13,44

(**) PER moyen calculé sans la valeur UNILEVER CI

INDICES SECTORIELS

Base = 100 au 02 janvier 2025	Nombre de sociétés	Valeur	Evol. Jour	Evol. annuelle	Volume	Valeur	PER moyen
BRVM - TELECOMMUNICATIONS	3	103,27	0,38 %	8,82 %	20 915	582 686 790	10,02
BRVM - CONSOMMATION DISCRETIONNAIRE	7	184,60	2,51 %	6,69 %	20 421	46 068 490	48,99
BRVM - SERVICES FINANCIERS	16	185,01	1,31 %	26,84 %	572 561	754 975 316	13,17
BRVM - CONSOMMATION DE BASE (**)	9	264,44	0,12 %	22,38 %	19 160	115 778 870	13,07
BRVM - INDUSTRIELS	6	184,11	-2,27 %	39,13 %	17 899	38 933 975	15,62
BRVM - ENERGIE	4	142,70	-0,51 %	28,66 %	10 488	32 193 645	16,71
BRVM - SERVICES PUBLICS	2	157,02	1,11 %	48,27 %	5 250	22 404 510	17,23

(**) PER moyen calculé sans la valeur UNILEVER CI

Indicateurs	BRVM COMPOSITE
PER moyen du marché (**)	13,44
Taux de rendement moyen du marché	6,50
Taux de rentabilité moyen du marché	7,51
Nombre de sociétés cotées	47
Nombre de lignes obligataires	205
Volume moyen annuel par séance	1 857 721,00
Valeur moyenne annuelle par séance	2 984 732 597,90

(**) PER moyen calculé sans la valeur UNILEVER CI

Indicateurs	BRVM COMPOSITE
Ratio moyen de liquidité	18,72
Ratio moyen de satisfaction	30,88
Ratio moyen de tendance	164,97
Ratio moyen de couverture	60,62
Taux de rotation moyen du marché	0,06
Prime de risque du marché	1,69
Nombre de SGI participantes	35

Définitions

Volume moyen annuel par séance = Volume annuel échangé / nombre de séances
 Valeur moyenne annuelle par séance = Valeur annuelle échangée / nombre de séances
 Ratio moyen de liquidité = Moyenne des ratios de liquidité (Titres échangés / Volume des ordres de vente)
 Ratio moyen de satisfaction = Moyenne des ratios de satisfaction (Titres échangés / Volume des ordres d'achat)
 Ratio moyen de tendance = Moyenne des ratios de tendance (Volume des ordres d'achat / Volume des ordres de vente)
 Ratio moyen de couverture = Moyenne des ratios de couverture (Volume des ordres de vente / Volume des ordres d'achat)

Taux moyen de rotation = moyenne des taux de rotation des actions cotées (volume transigé/capital flottant)
 PER moyen du marché = moyenne des PER des actions cotées ayant un PER positif
 Taux de rendement moyen = moyenne des taux de rendement des actions cotées ayant distribué un dividende
 Taux de rentabilité moyen = moyenne des taux de rentabilité des actions cotées
 Prime de risque du marché = (1 / le PER moyen du marché) - le taux de référence actuel des emprunts d'Etat

BOURSE REGIONALE DES VALEURS MOBILIERES

Siège Social : Abidjan - Côte d'Ivoire, 18 av. Joseph Anoma
 Adresse : 01 BP 3802 Abidjan 01
 Tel : +225 20 31 55 50 / +225 20 32 66 85
 Fax : +225 20 32 66 84
 E-mail : brvm@brvm.org Site web : www.brvm.org

PAYS DE L'UEMOA



MARCHE DES ACTIONS

Code Sect. Act. (*)	Symbole	Titre	Cours Précédent	Cours du jour		Variation jour	Séance de cotation		Cours Référence	Variation de l'année précédente	Dernier dividende payé		Rdt. Net	PER	
				Ouv.	Clôt.		Volume	Valeur			Montant net	Date			
COMPARTIMENT PRESTIGE			161,19	points		1,02 %									
CB	N TLC	NESTLE CI	11 600	11 600	11 750	1,29 %	431	5 025 430	11 750	10,33 %	721,6	18-août-25	6,14 %	14,07	
CB	PALC	PALM CI	7 800	7 800	7 700	-1,28 %	1 940	15 094 475	7 700	-4,94 %	451,45	10-sept.-25	5,86 %	7,68	
CB	SPHC	SAPH CI	7 000	6 900	6 985	-0,21 %	2 002	13 900 520	6 985	-11,58 %	323,84	17-juil.-25	4,64 %	7,15	
ENE	SMBC	SMB CI	12 295	12 600	12 895	4,88 %	450	5 626 045	12 895	35,74 %	616	15-sept.-25	4,78 %	7,69	
ENE	T TLC	TOTALENERGIES MARKETING CI	2 995	3 000	2 910	-2,84 %	4 805	13 920 440	2 910	24,63 %	195,67	3-sept.-25	6,72 %	20,16	
ENE	T TLS	TOTALENERGIES MARKETING SN	3 025	3 025	3 005	-0,66 %	2 180	6 584 110	3 005	20,20 %	222,4	11-juil.-25	7,40 %	14,44	
FIN	ECOC	ECOBANK COTE D'IVOIRE	16 300	16 300	16 300	0,00 %	1 413	22 975 250	16 300	1,88 %	707,52	30-mai-25	4,34 %	14,14	
FIN	SGBC	SOCIETE GENERALE COTE D'IVOIRE	34 995	35 005	35 985	2,83 %	1 855	65 719 880	35 985	20,37 %	1645,78	5-août-25	4,57 %	11,05	
FIN	SIBC	SOCIETE IVOIRIENNE DE BANQUE	7 300	7 300	7 500	2,74 %	5 141	38 303 420	7 500	30,43 %	330	31-juil.-25	4,40 %	13,49	
TEL	ONTBF	ONATEL BF	2 750	2 760	2 795	1,64 %	522	1 448 815	2 795	12,47 %	189,53	21-juil.-25	6,78 %	13,09	
TEL	ORAC	ORANGE COTE D'IVOIRE	15 000	15 200	15 150	1,00 %	618	9 349 870	15 150	6,32 %	660	4-juin-25	4,36 %	13,60	
TEL	SNTS	SONATEL SN	28 950	28 950	28 900	-0,17 %	19 775	571 888 105	28 900	10,64 %	1655	22-mai-25	5,73 %	6,99	
TOTAL							41 132	769 836 360							

COMPARTIMENT PRINCIPAL			289,02	points		0,68 %									
CB	SCRC	SUCRIVOIRE	2 455	2 470	2 550	3,87 %	11 831	29 959 620	2 550	140,57 %	40,5	20-août-21	1,59 %		
CB	SICC	SICOR CI	4 380	4 370	4 305	-1,71 %	24	104 450	4 305	30,45 %	1919	25-sept.-00		134,22	
CB	SLBC	SOLIBRA CI	37 995	38 000	37 900	-0,25 %	148	5 612 510	37 900	31,14 %	1073,6	29-juil.-25	2,83 %	29,05	
CB	SOGC	SOGB CI	7 450	7 490	7 485	0,47 %	1 111	8 319 715	7 485	-5,25 %	528	15-juil.-25	7,05 %	12,94	
CB	STBC	SITAB CI	21 000	21 000	21 200	0,95 %	1 601	33 692 485	21 200	7,18 %	2096	29-août-25	9,89 %	10,53	
CB	UNLC	UNILEVER CI	60 295	59 900	59 950	-0,57 %	72	4 069 665	59 950	75,16 %	1233	9-juil.-12		859,78	
CD	ABJC	SERVAIR ABIDJAN CI	2 850	2 850	2 850	0,00 %	2 046	5 840 100	2 850	-1,72 %	206,2	30-sept.-24	7,23 %	23,37	
CD	BNBC	BERNABE CI	1 590	1 600	1 545	-2,83 %	3 859	6 108 185	1 545	9,57 %	150	24-juil.-23	9,71 %	458,55	
CD	CFAC	CFAO MOTORS CI	1 480	1 480	1 555	5,07 %	3 145	4 842 135	1 555	8,74 %	7,04	19-août-25	0,45 %	60,09	
CD	LNBB	LOTIERIE NATIONALE DU BENIN	3 900	3 865	3 900	0,00 %	2 881	11 478 245	3 900	-9,20 %	275,5	31-juil.-25	7,06 %	16,87	
CD	NEIC	NEI-CEDA CI	1 990	1 890	1 920	-3,52 %	2 448	4 672 610	1 920	60,00 %	81,78	25-juin-24	4,26 %	12,03	
CD	PRSC	TRACTAFRIC MOTORS CI	3 695	3 690	3 695	0,00 %	1 099	4 050 965	3 695	-4,65 %	182,16	30-sept.-25	4,93 %	15,98	
CD	UNXC	UNIWAX CI	1 840	1 840	1 835	-0,27 %	4 943	9 076 250	1 835	31,07 %	60,75	29-juil.-22	3,31 %		
ENE	SHEC	VIVO ENERGY CI	2 000	1 955	1 980	-1,00 %	3 053	6 063 050	1 980	37,02 %	75,29	22-oct.-25	3,80 %	20,69	
FIN	BICB	BIIC BN	5 220	5 200	5 200	-0,38 %	2 409	12 529 940	5 200	4,52 %	254,6	15-sept.-25	4,90 %	9,90	
FIN	BICC	BICI CI	26 400	26 400	26 450	0,19 %	922	24 349 200	26 450	36,02 %	830,72	23-mai-25	3,14 %	12,07	
FIN	BOAB	BANK OF AFRICA BN	9 410	9 415	9 400	-0,11 %	2 830	26 592 340	9 400	60,68 %	468	3-juin-25	4,98 %	18,96	
FIN	BOABF	BANK OF AFRICA BF	5 405	5 410	5 400	-0,09 %	1 708	9 231 335	5 400	44,00 %	397	23-avr.-26	7,35 %	12,34	
FIN	BOAC	BANK OF AFRICA CI	8 600	8 650	8 630	0,35 %	14 244	122 626 515	8 630	20,19 %	597,53	6-mai-26	6,92 %	10,77	
FIN	BOAM	BANK OF AFRICA ML	4 675	4 685	4 690	0,32 %	9 992	46 881 625	4 690	17,25 %	237,15	3-juin-25	5,06 %	11,62	
FIN	BOAN	BANK OF AFRICA NG	3 395	3 445	3 445	1,47 %	9 702	33 398 465	3 445	31,99 %	209,25	3-juin-25	6,07 %	175,08	
FIN	BOAS	BANK OF AFRICA SENEGAL	7 555	7 555	7 595	0,53 %	10 007	75 524 555	7 595	44,94 %	350	2-juin-25	4,61 %	12,48	
FIN	CBIBF	CORIS BANK INTERNATIONAL	18 700	18 700	19 905	6,44 %	1 991	39 228 935	19 905	84,65 %	555	7-juil.-25	2,79 %	9,73	
FIN	ETIT	ECOBANK TRANS. INCORP. TG	30	29	29	-3,33 %	457 607	13 306 236	29	26,09 %	,6	8-juin-23	2,09 %	1,52	
FIN	NSBC	NSIA BANQUE COTE D'IVOIRE	14 100	14 385	15 000	6,38 %	4 679	69 360 720	15 000	31,06 %	668,15	9-juil.-25	4,45 %	9,11	
FIN	ORGT	ORAGROUP TOGO	2 575	2 560	2 435	-5,44 %	24 717	61 706 225	2 435	1,46 %	59,52	17-juil.-20	2,44 %	7,81	

FIN	SAFC	SAFCA CI	3 995	3 995	3 990	-0,13 %	23 344	93 240 675	3 990	20,73 %	23,04	29-juil.-11	46,22
IND	CABC	SICABLE CI	3 500	3 500	3 495	-0,14 %	695	2 431 180	3 495	48,09 %	112,72	2-juin-25	3,23 % 14,37
IND	FTSC	FILTISAC CI	2 250	2 250	2 250	0,00 %	2 808	6 344 600	2 250	1,35 %	1726,56	30-sept.-25	76,74 % 1,71
IND	SDSC	AFRICA GLOBAL LOGISTICS CI	1 785	1 780	1 750	-1,96 %	6 580	11 514 940	1 750	15,51 %	92	29-août-25	5,26 % 4,52
IND	SEMC	EVIOSYS PACKAGING SIEM CI	1 580	1 600	1 505	-4,75 %	2 578	4 013 190	1 505	115,00 %	14	28-déc.-21	0,93 % 37,46
IND	SIVC	ERIUM CI (Ex AIR LIQUIDE CI)	2 860	2 860	2 850	-0,35 %	3 423	9 578 125	2 850	80,38 %	63	29-sept.-17	66,03
IND	STAC	SETAO CI	2 795	2 845	2 660	-4,83 %	1 815	5 051 940	2 660	100,75 %	66,15	18-juil.-22	2,49 %
SPU	CIEC	CIE CI	3 300	3 305	3 290	-0,30 %	4 480	14 774 465	3 290	39,41 %	158,4	31-juil.-25	4,81 % 18,24
SPU	SDCC	SODE CI	9 505	9 515	9 900	4,16 %	770	7 630 045	9 900	70,69 %	352	30-sept.-25	3,56 % 15,15
TOTAL							625 562	823 205 236					

TOTAL												
TOTAL - MARCHÉ DES ACTIONS												
							666 694	1 593 041 596				
Secteurs d'activités (*) : TEL : BRVM-TELECOMMUNICATIONS ; FIN : BRVM - SERVICES FINANCIERS ; CD : BRVM - CONSOMMATION DISCRETIONNAIRE ; CB : BRVM - CONSOMMATION DE BASE ; IND : BRVM - INDUSTRIELS ; ENE : BRVM - ENERGIE ; SPU : BRVM - SERVICES PUBLICS												

MARCHÉ DES DROITS

Symbole	Titre	Cours Précédent	Cours du jour		Variation jour	Séance de cotation		Cours Référence	Variation depuis l'origine	Parité	Période de négociation	
			Ouv.	Clôt.		Volume	Valeur				Début	fin
SAFC.DS1	SAFCA CI Droit préférentiel de souscription 1	1 120	1 200	1 200	7,14 %	62 425	71 822 135	1 200		6/13	27-avr.-26	9-juin-26
TOTAL						62 425	71 822 135					
TOTAL - MARCHÉ DES DROITS												
							62 425	71 822 135				

Légende:
 (d) Ex-dividende (V) Variation par rapport au cours de référence
 Cours du jour: Ouv.: Ouverture Clôt.: Clôture Moy.: Moyen
 Mentions : NC: Non Coté Ex-c: Ex-coupon Ex-d: Ex-droit SP: Suspendu Val-T: Valeur Théorique
 PER = Cours / BNPA selon les données disponibles Rdt. Net: Rendement net (DNPA / Cours)
 Comp.: 1 - Premier Compartiment 2 - Second Compartiment 3 - Compartiment de croissance
 Ratio de liquidité = Titres échangés / Volume des ordres de vente
 : Progression de l'indice sectoriel : Stabilité de l'indice sectoriel : Recul de l'indice sectoriel

MARCHE DES OBLIGATIONS
1. OBLIGATIONS CLASSIQUES

Symbole	Titre	Valeur nominale	Cours Précédent	Cours du jour	Cours Référence	Séance de cotation		Coupon couru	Coupon d'intérêt		Type Amort	
						Volume	Valeur		Période	Montant net	Eché.	
OBLIGATIONS SOUVERAINES												
EOM.010	ETAT DU MALI 6,20 % 2022-2029	10 000	10 000	NC	10 000			266,68	A	620,00	9-déc.-26	ACD
EOM.011	ETAT DU MALI 6,40 % 2023-2030	10 000	10 000	NC	10 000			66,63	A	640,00	7-avr.-27	ACD
EOM.012	ETAT DU MALI 6,50 % 2023-2030	10 000	9 800	NC	9 800			518,22	A	650,00	28-juil.-26	ACD
EOM.013	ETAT DU MALI 6,50 % 2024-2034	10 000	10 000	NC	10 000			71,23	A	650,00	5-avr.-27	ACD
EOM.014	ETAT DU MALI 3,00 % 2024-2031	10 000	10 000	NC	10 000			235,89	A	300,00	1-août-26	ACD
EOM.015	ETAT DU MALI 6,55 % 2024-2031	10 000	10 000	NC	10 000			364,29	A	655,00	24-oct.-26	ACD
EOM.016	ETAT DU MALI 6,35 % 2024-2029	10 000	10 000	NC	10 000			353,16	A	635,00	24-oct.-26	ACD
EOM.017	ETAT DU MALI 6,55% 2025-2032	10 000	10 000	NC	10 000			86,14	A	655,00	28-mars-27	ACD
EOM.018	ETAT DU MALI 6,35% 2025-2030	10 000	10 000	NC	10 000			83,51	A	635,00	28-mars-27	ACD
EOM.019	ETAT DU MALI 6,55% 2025-2032	10 000	10 000	NC	10 000			489,90	A	655,00	15-août-26	ACD
EOM.020	ETAT DU MALI 6,35% 2025-2030	10 000	10 000	NC	10 000			474,95	A	635,00	15-août-26	ACD
EOM.021	ETAT DU MALI 6,55% 2026-2036	10 000	10 000	NC	10 000			125,62	A	655,00	6-mars-27	ACD
EOM.022	ETAT DU MALI 6,35% 2026-2033	10 000	10 000	NC	10 000			121,78	A	635,00	6-mars-27	ACD
EOM.04	ETAT DU MALI 6,50% 2019-2027	4 000	4 620	NC	4 620			218,68	A	260,00	12-juil.-26	AC
EOM.05	ETAT DU MALI 6,50% 2020-2028	4 000	3 933	NC	3 933.20			34,90	A	260,00	27-mars-27	ACD
EOM.06	ETAT DU MALI 6,50% 2020-2027	4 000	4 000	NC	4 000			117,86	A	260,00	30-nov.-26	AC
EOM.07	ETAT DU MALI 6,50% 2021-2031	6 250	6 188	NC	6 187.50			32,28	A	406,25	16-avr.-27	AC
EOM.08	ETAT DU MALI 6,20 % 2022-2032	10 000	10 000	NC	10 000			424,66	A	620,00	7-sept.-26	ACD
EOM.09	ETAT DU MALI 6,30% 2022-2032	10 000	9 795	NC	9 795			270,99	A	630,00	9-déc.-26	ACD
EOS.010	ETAT DU SENEGAL 6,15 % 2023-2030	10 000	10 000	NC	10 000			78,55	S	307,50	29-sept.-26	ACD
EOS.011	ETAT DU SENEGAL 6,35 % 2023-2033	10 000	10 000	NC	10 000			81,10	S	317,50	29-sept.-26	ACD
EOS.012	ETAT DU SENEGAL 6,15 % 2023-2028	10 000	9 700	NC	9 700			152,90	S	307,50	14-août-26	ACD
EOS.013	ETAT DU SENEGAL 6,30 % 2023-2030	10 000	9 999	NC	9 999			156,63	S	315,00	14-août-26	ACD
EOS.014	ETAT DU SENEGAL 6,50 % 2023-2033	10 000	10 000	NC	10 000			161,60	S	325,00	14-août-26	ACD
EOS.015	ETAT DU SENEGAL 6,25 % 2024-2029	10 000	10 000	NC	10 000			164,02	S	312,50	9-août-26	ACD
EOS.016	ETAT DU SENEGAL 6,45 % 2024-2031	10 000	10 000	NC	10 000			169,27	S	322,50	9-août-26	ACD
EOS.017	ETAT DU SENEGAL 6,65 % 2024-2034	10 000	10 000	10 000	10 000	83	830 000	174,52	S	332,50	9-août-26	ACD
EOS.018	ETAT DU SENEGAL 6,40 % 2025-20	10 000	9 950	NC	9 950			50,71	S	320,00	16-oct.-26	IF
EOS.019	ETAT DU SENEGAL 6,60 % 2025-2030	10 000	10 000	NC	10 000			52,30	S	330,00	16-oct.-26	ACD
EOS.020	ETAT DU SENEGAL 6,75 % 2025-20	10 000	9 700	NC	9 700			53,48	S	337,50	16-oct.-26	ACD
EOS.021	ETAT DU SENEGAL 6,95 % 2025-20	10 000	9 950	NC	9 950			55,07	S	347,50	16-oct.-26	ACD
EOS.022	ETAT DU SENEGAL 6,40% 2025-202	10 000	10 000	NC	10 000			49,10	S	320,88	17-oct.-26	IF
EOS.023	ETAT DU SENEGAL 6,60% 2025-203	10 000	10 000	NC	10 000			50,63	S	330,90	17-oct.-26	ACD
EOS.024	ETAT DU SENEGAL 6,75% 2025-2032	10 000	9 800	NC	9 800			51,78	S	338,42	17-oct.-26	ACD
EOS.025	ETAT DU SENEGAL 6,95% 2025-2035	10 000	9 500	NC	9 500			53,31	S	348,45	17-oct.-26	ACD
EOS.026	ETAT DU SENEGAL 6,40% 2025-2028	10 000	9 950	9 950	9 950	6 700	66 665 000	219,23	S	320,00	11-juil.-26	IF
EOS.027	ETAT DU SENEGAL 6,60% 2025-2030	10 000	9 900	NC	9 900			226,08	S	330,00	11-juil.-26	ACD
EOS.028	ETAT DU SENEGAL 6,75% 2025-2032	10 000	9 800	NC	9 800			231,22	S	337,50	11-juil.-26	ACD
EOS.029	ETAT DU SENEGAL 6,95% 2025-2035	10 000	10 000	NC	10 000			238,07	S	347,50	11-juil.-26	ACD
EOS.08	ETAT DU SENEGAL 5,95% 2022-2034	10 000	10 000	NC	10 000			188,83	A	595,00	29-déc.-26	ACD
EOS.09	ETAT DU SENEGAL 6,00 % 2023-20	10 000	9 800	NC	9 800			76,63	S	300,00	29-sept.-26	ACD
TPBF.010	TPBF 6,50% 2020 - 2028	3 333	3 333	NC	3 333.36			32,97	S	108,33	20-sept.-26	ACD
TPBF.011	TPBF 6,50 % 2020-2028	4 169	4 127	NC	4 126.89			94,32	S	135,49	9-juil.-26	ACD
TPBF.012	TPBF 6,50% 2021-2031	10 000	9 990	NC	9 990			90,08	S	325,00	25-sept.-26	ACD
TPBF.013	TPBF 6,50 % 2021 - 2031	10 000	9 600	NC	9 600			231,63	S	325,00	6-juil.-26	ACD
TPBF.014	TPBF 6,30% 2022-2034	10 000	9 799	NC	9 799			128,40	S	315,00	1-sept.-26	ACD
TPBF.015	ETAT DU BURKINA 6,30 % 2022-2	10 000	10 000	NC	10 000			315,00	S	315,00	15-mai-26	ACD
TPBF.016	ETAT DU BURKINA 6% 2023-2028	10 000	10 000	NC	10 000			207,18	S	300,00	10-juil.-26	ACD
TPBF.017	TPBF 6,30 % 2023-2030	10 000	10 000	NC	10 000			56,80	S	315,00	12-oct.-26	ACD
TPBF.018	TPBF 6,50% 2023-2033	10 000	9 950	NC	9 950			58,61	S	325,00	12-oct.-26	ACD
TPBF.019	ETAT DU BURKINA 6,30% 2024-2029	10 000	10 000	10 000	10 000	65	650 000	15,41	S	315,00	6-nov.-26	ACD

TPBF.020	ETAT DU BURKINA 6,55% 2024-2031	10 000	10 000	NC	10 000			16,02	S	327,50	6-nov.-26	ACD
TPBF.021	ETAT DU BURKINA 6,50% 2024-2029	10 000	10 000	NC	10 000			301,66	S	325,00	28-mai-26	ACD
TPBF.022	ETAT DU BURKINA 6,80% 2024-2032	10 000	10 000	NC	10 000			315,58	S	340,00	28-mai-26	ACD
TPBF.023	ETAT DU BURKINA 6,60% 2025-2030	10 000	10 300	NC	10 300			37,87	S	330,00	24-oct.-26	ACD
TPBF.024	ETAT DU BURKINA 6,80% 2025-2032	10 000	9 995	NC	9 995			39,02	S	340,00	24-oct.-26	ACD
TPBF.025	ETAT DU BURKINA 7% 2025-2035	10 000	10 000	10 000	10 000	5	50 000	40,16	S	350,00	24-oct.-26	ACD
TPBF.04	TPBF 6,50% 2017-2027	10 000	10 340	NC	10 340			185,21	S	322,33	31-juil.-26	ACD
TPBF.08	TPBF 6,50% 2019-2027	10 000	9 650	NC	9 650			16,03	S	327,67	6-nov.-26	ACD
TPBF.09	TPBF 6,50% 2019 - 2027	10 000	11 499	NC	11 499			65,71	S	325,00	8-oct.-26	ACD
TPBJ.010	TPBJ 6,15% 2025-2035	10 000	10 000	NC	10 000			296,55	A	615,00	20-nov.-26	ACD
TPBJ.03	TPBJ 6,50% 2020-2028	10 000	9 900	NC	9 900			468,36	A	650,00	25-août-26	AC
TPBJ.04	TPBJ 5,50 % 2022-2037	10 000	10 000	NC	10 000			113,01	A	550,00	1-mars-27	AC
TPBJ.05	TPBJ 5,85 % 2022-2042	10 000	10 000	NC	10 000			120,21	A	585,00	1-mars-27	ACD
TPBJ.06	TPBJ 5,75% 2022-2037	10 000	10 000	NC	10 000			458,42	A	575,00	28-juil.-26	ACD
TPBJ.07	TPBJ 5,70% 2023-2030	10 000	10 000	NC	10 000			98,38	A	570,00	13-mars-27	AC
TPBJ.08	TPBJ 6,20% 2023-2038	10 000	10 000	NC	10 000			107,01	A	620,00	13-mars-27	AC
TPBJ.09	TPBJ 6,00% 2025-2032	10 000	9 980	NC	9 980			289,32	A	600,00	20-nov.-26	ACD
TPCI.0100	TPCI 5,85% 2025-2032	10 000	10 000	NC	10 000			237,21	A	585,00	18-déc.-26	ACD
TPCI.021	TPCI 6% 2016-2028	10 000	10 000	SP	10 000			60,82	A	600,00	8-avr.-27	ACD
TPCI.022	TPCI 5,90% 2016 - 2026	10 000	10 000	SP	10 000			539,89	A	590,00	15-juin-26	ACD
TPCI.023	TPCI 5,90% 2016-2026	10 000	10 000	NC	10 000			289,34	A	590,00	17-nov.-26	ACD
TPCI.024	TPCI 6,25% 2017-2029	10 000	9 700	SP	9 700			76,84	S	312,50	30-sept.-26	ACD
TPCI.028	TPCI 6% 2018 - 2026	10 000	9 200	NC	9 200			471,78	A	600,00	1-août-26	ACD
TPCI.029	TPCI 6% 2018-2026	10 000	10 000	NC	10 000			685,71	A	600,00	19-avr.-26	ACD
TPCI.031	TPCI 5,75% 2019 - 2026	10 000	10 230	SP	10 230			518,29	A	575,00	20-juin-26	ACD
TPCI.032	TPCI 2,23% 2019-2026	10 000		SP				201,01	A	223,00	20-juin-26	ACD
TPCI.034	TPCI 6% 2019-2029	3 750	3 675	SP	3 675			34,52	A	225,00	20-mars-27	ACD
TPCI.035	TPCI 5,75% 2019 -2026	10 000	10 000	SP	10 000			485,21	A	575,00	11-juil.-26	ACD
TPCI.036	TPCI 5,75% 2019- 2026	10 000	10 000	NC	10 000			420,62	A	575,00	21-août-26	ACD
TPCI.037	TPCI 5,80% 2019-2026	2 000	2 011	NC	2 011			51,48	A	116,00	4-déc.-26	ACD
TPCI.038	TPCI 5,75% 2019-2026	2 000	1 990	NC	1 990			51,04	A	115,00	4-déc.-26	ACD
TPCI.039	TPCI 5,75% 2019 - 2026	2 000	2 000	NC	2 000			66,16	A	115,00	17-oct.-26	ACD
TPCI.040	TPCI 5,75% 2019-2026	2 000	2 000	NC	2 000			39,38	A	115,00	10-janv.-27	ACD
TPCI.041	TPCI 5,80% 2020-2027	10 000	10 000	SP	10 000			120,77	A	580,00	28-févr.-27	ACD
TPCI.042	TPCI 5,90% 2020-2030	10 000	10 000	SP	10 000			122,85	A	590,00	28-févr.-27	ACD
TPCI.043	TPCI 5,90% 2020 - 2030	10 000	10 000	SP	10 000			35,56	A	590,00	23-avr.-27	ACD
TPCI.044	TPCI 5,80% 2020 - 2027	10 000	9 800	SP	9 800			34,96	A	580,00	23-avr.-27	ACD
TPCI.045	TPCI 5,80% 2020 -2027	4 000	4 000	SP	4 000			211,66	A	232,00	16-juin-26	ACD
TPCI.046	TPCI 5,90% 2020 - 2030	6 250	6 375	SP	6 375			336,42	A	368,75	16-juin-26	ACD
TPCI.047	TPCI 5,80% 2020 - 2027	4 000	4 100	SP	4 100			211,66	A	232,00	16-juin-26	ACD
TPCI.048	TPCI 5,80% 2020- 2027	4 000	4 039	SP	4 039.20			184,33	A	232,00	29-juil.-26	ACD
TPCI.049	TPCI 5,90% 2020- 2030	6 250	6 303	SP	6 303.13			292,98	A	368,75	29-juil.-26	ACD
TPCI.050	TPCI 5,90% 2020-2030	6 250	6 250	NC	6 250			262,67	A	368,75	28-août-26	ACD
TPCI.051	TPCI 5,80 % 2020-2027	4 000	4 000	NC	4 000			143,01	A	232,00	2-oct.-26	ACD
TPCI.052	TPCI 5,90 % 2020 -2030	6 250	6 250	NC	6 250			227,31	A	368,75	2-oct.-26	ACD
TPCI.053	TPCI 5,80% 2020-2027	4 000	4 240	NC	4 240			126,49	A	232,00	28-oct.-26	ACD
TPCI.054	TPCI 5,90% 2020-2030	6 250	6 250	NC	6 250			201,04	A	368,75	28-oct.-26	ACD
TPCI.055	TPCI 5,80% 2020 -2027	4 000	4 000	NC	4 000			89,62	A	232,00	25-déc.-26	ACD
TPCI.056	TPCI 5,90% 2020- 2030	6 250	7 726	NC	7 726.25			142,45	A	368,75	25-déc.-26	ACD
TPCI.057	TPCI 5,80% 2020-2027	4 000	3 880	NC	3 880			111,87	A	232,00	20-nov.-26	ACD
TPCI.058	TPCI 5,80% 2021-2028	4 000	4 000	SP	4 000			42,59	A	232,00	9-mars-27	ACD
TPCI.059	TPCI 5,90% 2021-2031	6 250	6 469	SP	6 468.75			67,69	A	368,75	9-mars-27	ACD
TPCI.060	TPCI 5,80% 2021-2028	10 000	10 000	SP	10 000			3,18	A	580,00	13-mai-27	ACD
TPCI.061	TPCI 5,90% 2021-2031	10 000	10 000	SP	10 000			3,23	A	590,00	13-mai-27	ACD
TPCI.062	TPCI 5,80 % 2021 -2028	6 000	6 000	SP	6 000			304,14	A	348,00	30-juin-26	ACD
TPCI.063	TPCI 5,90% 2021 -2031	7 500	7 500	SP	7 500			386,73	A	442,50	30-juin-26	ACD
TPCI.064	TPCI 5,80 % 2021 - 2028	6 000	5 969	NC	5 968.80			259,33	A	348,00	16-août-26	ACD
TPCI.065	TPCI 5,90 % 2021-2031	7 500	7 500	NC	7 500			275,20	A	442,50	30-sept.-26	ACD
TPCI.066	TPCI 5,90% 2021-2031	7 500	7 300	NC	7 299.75			231,55	A	442,50	5-nov.-26	ACD
TPCI.067	TPCI 5,90 % 2021-2036	10 000	10 000	NC	10 000			242,47	A	590,00	16-déc.-26	ACD
TPCI.068	TPCI 5,90 % 2022-2037	10 000	10 000	NC	10 000			166,49	A	590,00	1-févr.-27	ACD
TPCI.069	TPCI 5,75 % 2022-2037	10 000	9 999	SP	9 999			85,07	A	575,00	22-mars-27	ACD
TPCI.070	TPCI 5,75 % 2022-2037	10 000	10 000	SP	10 000			25,21	A	575,00	29-avr.-27	ACD
TPCI.071	TPCI 5,65% 2022-2032	10 000	10 000	SP	10 000			517,01	A	565,00	15-juin-26	ACD

TPCI.072	TPCI 5,65% 2022-2029	8 000	7 920	SP	7 920	359,12	A	452,00	29-juil.-26	ACD
TPCI.073	TPCI 5,75% 2022-2032	8 750	8 750	SP	8 750	399,75	A	503,13	29-juil.-26	ACD
TPCI.074	TPCI 5,85% 2022-2042	8 947	8 947	SP	8 947,37	415,87	A	523,42	29-juil.-26	ACD
TPCI.075	TPCI 5,65% 2022-2029	10 000	10 700	NC	10 700	340,55	A	565,00	7-oct.-26	ACD
TPCI.076	TPCI 5,75% 2022-2032	10 000	10 500	NC	10 500	346,58	A	575,00	7-oct.-26	ACD
TPCI.077	TPCI (TAUX DE BASE + SPREAD) % 2022-2029	10 000	10 000	NC	10 000	6,49	T	149,25	11-août-26	ACD
TPCI.078	TPCI 5,65% 2022-2029	10 000	10 000	NC	10 000	236,84	A	565,00	13-déc.-26	ACD
TPCI.079	TPCI 5,75% 2023-2030	8 000	8 600	SP	8 600	95,78	A	460,00	28-févr.-27	ACD
TPCI.080	TPCI 6% 2023-2030 (*)	10 000	9 500	SP	9 500	596,71	A	600,00	17-mai-26	ACD
TPCI.081	TPCI 5,90% 2023-2028	10 000	10 500	SP	10 500	465,53	A	590,00	31-juil.-26	ACD
TPCI.082	TPCI 6,00% 2023-2030	10 000	10 000	NC	10 000	473,42	A	600,00	31-juil.-26	ACD
TPCI.083	TPCI 5,90 % 2023-2028	10 000	9 900	NC	9 900	347,53	A	590,00	12-oct.-26	ACD
TPCI.084	TPCI 6,00 % 2023-2030	10 000	9 999	NC	9 999	353,42	A	600,00	12-oct.-26	ACD
TPCI.085	TPCI 5,90 % 2023 - 2028	10 000	10 000	NC	10 000	245,70	A	590,00	14-déc.-26	ACD
TPCI.086	TPCI 6,00 % 2023 - 2030	10 000	10 000	NC	10 000	249,86	A	600,00	14-déc.-26	ACD
TPCI.087	TPCI 5,90% 2024-2029	10 000	9 715	SP	9 715	82,44	A	590,00	25-mars-27	ACD
TPCI.088	TPCI 6,00% 2024-2031	10 000	10 000	SP	10 000	83,84	A	600,00	25-mars-27	ACD
TPCI.089	TPCI 5,90% 2024-2029	10 000	12 100	SP	12 100	484,93	A	590,00	19-juil.-26	ACD
TPCI.090	TPCI 6,00% 2024-2031	10 000	10 000	SP	10 000	493,15	A	600,00	19-juil.-26	ACD
TPCI.091	TPCI 5,90% 2024-2029	10 000	10 000	NC	10 000	423,51	A	590,00	26-août-26	ACD
TPCI.092	TPCI 6,00% 2024-2031	10 000	9 900	NC	9 900	430,68	A	600,00	26-août-26	ACD
TPCI.093	TPCI 5,90% 2024-2029	10 000	9 700	NC	9 700	286,11	A	590,00	19-nov.-26	ACD
TPCI.094	TPCI 6,00% 2024-2031	10 000	9 800	NC	9 800	290,96	A	600,00	19-nov.-26	ACD
TPCI.095	TPCI 5,90% 2025-2030	10 000	10 000	SP	10 000	113,15	A	590,00	6-mars-27	ACD
TPCI.096	TPCI 6,00% 2025-2032	10 000	10 000	SP	10 000	115,07	A	600,00	6-mars-27	ACD
TPCI.097	TPCI 5,90% 2025-2030	10 000	10 000	NC	10 000	457,45	A	590,00	5-août-26	ACD
TPCI.098	TPCI 6,00% 2025-2032	10 000	10 000	NC	10 000	465,21	A	600,00	5-août-26	ACD
TPCI.099	TPCI 5,60% 2025-2030	10 000	10 000	NC	10 000	227,07	A	560,00	18-déc.-26	ACD
TPNE.010	TRESOR PUBLIC DU NIGER 6,60 % 2025-2030	10 000	10 000	NC	10 000	150,08	A	660,00	21-févr.-27	ACD
TPNE.02	TRESOR PUBLIC DU NIGER 6,50% 2019 - 2026	10 000	9 900	NC	9 900	511,10	A	650,00	1-août-26	ACD
TPNE.03	TRESOR PUBLIC DU NIGER 6,5% 2020-2027	4 000	3 892	NC	3 892	205,15	A	260,00	31-juil.-26	ACD
TPNE.04	TRESOR PUBLIC DU NIGER 6,30% 2	7 500	7 500	NC	7 500	341,75	A	472,50	24-août-26	ACD
TPNE.05	TPNE 6,15 % 2022-2034	10 000	11 550	NC	11 550	582,99	A	615,00	3-juin-26	ACD
TPNE.06	TRESOR PUBLIC DU NIGER 6,15% 2022 - 2034	9 000	8 955	NC	8 955	230,50	A	553,50	14-déc.-26	ACD
TPNE.07	TRESOR PUBLIC DU NIGER 6,25 % 2023-2028	7 500	7 500	NC	7 500	418,66	A	468,75	23-juin-26	ACD
TPNE.08	TRESOR PUBLIC DU NIGER 6,60% 2025-2030	10 000	9 800	NC	9 800	231,45	A	660,00	7-janv.-27	ACD
TPNE.09	TRESOR PUBLIC DU NIGER 6,90% 2025-2032	10 000		NC		241,97	A	690,00	7-janv.-27	ACD
TPTG.02	TPTG 6% 2022-2037	10 000	9 990	NC	9 990	295,89	A	600,00	16-nov.-26	ACD
TPTG.03	TPTG 6,45% 2025-2030	10 000	10 000	NC	10 000	123,70	A	645,00	6-mars-27	ACD
TPTG.04	TPTG 6,60% 2025-2032	10 000	9 900	NC	9 900	126,58	A	660,00	6-mars-27	ACD
TPTG.05	TPTG 6,50% 2026-2031	10 000	10 000	NC	10 000	186,99	A	650,00	30-janv.-27	ACD
TPTG.06	TPTG 6,70% 2026-2033	10 000	10 000	NC	10 000	192,74	A	670,00	30-janv.-27	ACD
TOTAL						6 853		68 195 000		

OBLIGATIONS D'INSTITUTIONS FINANCIÈRES RÉGIONALES ET INTERNATIONALES

BIDC.04	BIDC-EBID 6.10% 2017-2027	2 500	2 500	NC	2 500	139,13	A	152,50	16-juin-26	ACD
BIDC.05	BIDC-EBID 6,40% 2019-2026	10 000	11 500	NC	11 500	217,46	S	320,00	12-juil.-26	ACD
BIDC.06	BIDC-EBID 6,50 % 2021-2028 (*)	5 000	5 370	NC	5 370	158,49	S	161,16	18-mai-26	ACD
BIDC.07	BIDC-EBID 5,90% 2022-2029	7 000	7 000	NC	7 000	177,64	S	205,93	9-juin-26	ACD
CRRH.010	CRRH-UEMOA 6,10% 2022-2037	10 000	10 000	NC	10 000	170,19	S	305,00	3-août-26	AC
CRRH.06	CRRH-UEMOA 5.85% 2016-2026	10 000	10 000	NC	10 000	213,31	S	292,50	3-juil.-26	ACD
CRRH.07	CRRH-UEMOA 5.95% 2017-2029 (*)	3 333	3 333	NC	3 333	98,07	S	99,17	17-mai-26	AC
CRRH.08	CRRH-UEMOA 5.95% 2018-2030	4 167	4 125	NC	4 125	98,76	S	123,96	21-juin-26	AC
CRRH.09	CRRH-UEMOA 6.05% 2018-2033	5 333	5 333	NC	5 333	128,53	S	161,33	21-juin-26	AC
TOTAL										

OBLIGATIONS D'ENTREPRISES

Code	Titre	Valeur nominale	Cours Précédent	Cours du jour	Cours Référence	Séance de cotation	Coupon couru	Coupon d'intérêt	Eché.	Type Amort		
FDFINBF.O1	FIDELIS FINANCE CAP25 7,00% 2023-2028	7 500	7 500	NC	7 500		237,96	S	244,72	20-mai-26	ACD	
FDFINBF.O2	FIDELIS FINANCE PME ELAN CROISSANCE UMOA 7% 2025-2030	10 000	9 999	10 000	10 000	41	410 000	189,86	S	347,12	5-août-26	ACD
NRMC.O1	NOURMONY HOLDING 7,25% 2024-2029	10 000	10 000	NC	10 000		151,83	S	352,33	26-août-26	ACD	
ORGT.O2	ORAGROUP SA 7,15% 2021-2028	5 000	5 900	NC	5 900		18,56	S	178,75	26-oct.-26	ACD	
PADS.O3	PAD 6,60% 2020-2027	3 000	3 000	NC	3 000		14,07	S	99,00	19-oct.-26	ACD	
PTRC.O1	PETRO IVOIRE 6,80% 2022-2029	10 000	12 500	NC	12 500		276,45	S	333,20	15-juin-26	ACD	
SNTS.O2	SONATEL 6,50% 2020-2027	3 000	3 000	NC	3 000		59,76	S	90,90	16-juil.-26	ACD	
TOTAL						41	410 000					
TOTAL - OBLIGATIONS CLASSIQUES						6 894	68 605 000					

2. OBLIGATIONS VERTES, SOCIALEMENT RESPONSABLES ET DURABLES (GSS)

Symbole	Titre	Valeur nominale	Cours Précédent	Cours du jour	Cours Référence	Séance de cotation	Coupon couru	Coupon d'intérêt	Eché.	Type Amort	
OBLIGATIONS GSS SOUVERAINES											
TOTAL											
OBLIGATIONS GSS D'INSTITUTIONS FINANCIÈRES RÉGIONALES ET INTERNATIONALES											
BIDC.O8	BIDC-EBID GSS BOND 6,50% 2024-2031	10 000	10 000	NC	10 000		188,77	S	322,33	29-juil.-26	ACD
CRRH.O11	SOCIAL BOND CRRH-UEMOA 6,00% 2025-2040	10 000	10 000	NC	10 000		266,30	S	299,18	4-juin-26	ACD
TOTAL											
OBLIGATIONS GSS D'ENTREPRISES											
BABS.O1	GSS BAOBAB 6,80% 2024-2029	10 000	10 000	NC	10 000		36,78	S	320,48	24-oct.-26	ACD
ECOC.O1	GENDER BOND ECOBANK CI 6,50% 2024-2029	10 000	10 000	NC	10 000		111,69	A	637,00	12-mars-27	ACD
TOTAL											
TOTAL - OBLIGATIONS VERTES, SOCIALEMENT RESPONSABLES ET DURABLES											

3. FONDS COMMUNS DE TITRISATION DE CREANCES (FCTC)

Symbole	Titre	Valeur nominale	Cours Précédent	Cours du jour	Cours Référence	Séance de cotation	Coupon couru	Coupon d'intérêt	Eché.	Type Amort		
FCTC D'ÉTAT ET D'INSTITUTIONS À PARTICIPATION MAJORITAIRE PUBLIQUE												
FEPTC.O1	FCTC EPT 7 % 2023-2030	7 917	7 917	NC	7 917		117,46	T	135,77	27-mai-26	ACD	
FEPTC.O2	FCTC EPT 7,25 % 2023-2033	9 688	9 688	NC	9 688		148,87	T	172,07	27-mai-26	ACD	
FEPTC.O3	FCTC EPT 7,50% 2023-2038	9 808		NC			155,92	T	180,22	27-mai-26	ACD	
FEPTC.O4	FCTC EPT 7,5% 2025-2032	10 000	10 000	NC	10 000		41,97	T	181,88	24-juil.-26	ACD	
FEPTC.O5	FCTC EPT 8% 2025-2035	10 000		NC			44,77	T	194,00	24-juil.-26	ACD	
FEPTC.O6	FCTC EPT 8,5% 2025-2040	10 000		NC			47,57	T	206,13	24-juil.-26	ACD	
TOTAL												
FCTC D'INSTITUTIONS FINANCIÈRES RÉGIONALES ET INTERNATIONALES												
FBOAD.O1	FCTC BOAD DOLI-P 6,10% 2023-2030	4 600	4 554	4 600	4 600	4	18 400	43,05	S	142,22	21-sept.-26	AC
FBOAD.O2	FCTC BOAD DOLI-P 9,50% 2024-2029	7 000	7 939	NC	7 938.70			320,66	S	329,77	20-mai-26	AC
TOTAL						4	18 400					

FCTC D'ENTREPRISES

FCAGS.01	FCTC CROISSANCE AGRICOLE 8% 2025-2032	9 286	9 286	NC	9 286	28,46	S	349,14	31-oct.-26	AC	
FCAGS.02	FCTC CROISSANCE AGRICOLE 9% 2025-2032	9 286	9 286	NC	9 286	32,02	S	392,79	31-oct.-26	AC	
FCAS.01	FCTC CROISSANCE ATLANTIQUE 6,20% 2024-2029	6 844	6 844	NC	6 843.93	42,74	T	99,72	6-juil.-26	AC	
FNSBB.01	FCTC KEUR SAMBA NSIA BANQUE 7% 2025-2030	8 800	8 800	NC	8 800	246,40	S	307,16	20-juin-26	AC	
FNSBB.02	FCTC KEUR SAMBA NSIA BANQUE 9% 2025-2030	8 800	8 800	NC	8 800	316,80	S	394,92	20-juin-26	AC	
FNSBC.02	FCTC KEUR SAMBA NSIA BANQUE CI 7% 2025-2030	8 095	8 094	NC	8 094.43	86,94	T	142,83	20-juin-26	AC	
FNSBC.03	FCTC NSIA BANQUE CI 7,50% 2025-2030	9 444	9 256	NC	9 255.55	13,07	T	171,77	8-août-26	ACD	
FNSBC.04	FCTC ZAKA RMBS NSIA BANQUE CI 7,00% 2025-2036	9 565	9 565	NC	9 565	267,82	S	333,86	20-juin-26	AC	
FNSBC.05	FCTC ZAKA RMBS NSIA BANQUE CI 9,00% 2025-2036	9 565	9 565	NC	9 565	344,34	S	429,25	20-juin-26	AC	
FORBC.01	FCTC KEUR SAMBA ORABANK CI 7% 2025-2030	8 095	8 095	NC	8 095.24	86,94	T	142,83	20-juin-26	AC	
FORBT.01	FCTC ORABANK 7 % 2021-2026	1 667	2 114	NC	2 114.16	14,91	T	28,58	28-juin-26	ACD	
FSNBFF.01	FCTC SONABHY 8,10 % 2025-2031	10 000	9 500	NC	9 500	103,45	S	380,70	26-sept.-26	ACD	
FSNLC.01	FCTC SENELEC SENIOR 8,15 % 2025-2030	9 500	9 500	NC	9 500	6,36	S	390,31	12-nov.-26	AC	
FSNLC.02	FCTC SENELEC MEZZANINE 10 % 2025-2030	9 500	9 500	NC	9 500	7,81	S	478,90	12-nov.-26	AC	
FSNTS.01	FCTC SONATEL C-1 6,40 % 2023-2	10 000	10 000	NC	10 000	192,78	S	300,80	19-juil.-26	AC	
FSNTS.02	FCTC SONATEL C-2 6,60 % 2023-2	10 000	9 950	NC	9 950	198,80	S	310,20	19-juil.-26	AC	
FTIMC.01	FCTC TEYLIOM IMMO 7 % 2021-2028	3 750	3 750	NC	3 750	47,53	T	64,31	8-juin-26	ACD	
TOTAL											
TOTAL - FONDS COMMUNS DE TITRISATION DE CREANCES					4	18 400					

4. SUKUK ET TITRES ASSIMILES

Symbole	Titre	Valeur nominale	Cours Précédent	Cours du jour	Cours Référence	Séance de cotation Volume	Coupon couru	Coupon d'intérêt Montant net	Eché.	Type Amort
SUKUK D'ÉTAT ET D'INSTITUTIONS À PARTICIPATION MAJORITAIRE PUBLIQUE										
SUKSN.S2	SUKUK SN 6% 2016-2026	10 000	10 000	NC	10 000		181,67	301,67	26-juil.-26	ACD
SUKTG.S1	SUKUK TG 6.5% 2016-2026	10 000	10 300	NC	10 300		178,74	371,86	17-août-26	ACD
TOTAL										
SUKUK D'INSTITUTIONS FINANCIÈRES RÉGIONALES ET INTERNATIONALES										
TOTAL										
SUKUK D'ENTREPRISES										
TOTAL										
TOTAL - SUKUK ET TITRES ASSIMILES										

5. OBLIGATIONS CONVERTIBLES EN ACTIONS

Symbole	Titre	Valeur nominale	Cours Précédent	Cours du jour	Cours Référence	Séance de cotation Volume	Coupon couru	Coupon d'intérêt Montant net	Eché.	Type Amort
SCRC.01	SUCRIVOIRE SA 8,55 % 2024-2031	10 000	10 000	NC	10 000		68,17	829,35	15-avr.-27	ACD
TOTAL										
TOTAL - OBLIGATIONS CONVERTIBLES EN ACTIONS										

TOTAL - MARCHÉ DES OBLIGATIONS

6 898 68 623 400

Légende :
 (##) (*) Ex-Coupon couru (##)Cours de référence amorti / Coupon couru Ex-c (#)Ex-marge de profits
 Cours du jour: Ouv.: Ouverture Clôt.: Clôture Moy.: Moyen
 Type Amort: Type d'amortissement IF: In Fine AC: Amortissement Constant AD: Amortissement Dégressif ACD: Amortissement Constant Différé
 Période: Périodicité de paiement des coupons A: Annuelle S: Semestrielle T: Trimestrielle
 Eché.: Échéance de paiement des intérêts
 Mentions: NC: Non Coté Ex-c: Ex-coupon ou Ex-droit SP: Suspendu

INFORMATIONS
OPERATIONS EN COURS

Emetteur	Opération
SICABLE	Paieement de dividendes de 152,02 F CFA net par action, le 01/06/2026

BANK OF AFRICA SN	Païement de dividendes de 450 F CFA net par action, le 29/05/2026
ECOBANK CI	Païement de dividendes de 888 F CFA par action (IRVM applicable de 12 % pour les personnes physiques et 10 % pour les personnes morales), le 26/05/2026
BANK OF AFRICA BN	Païement de dividendes de 585 F CFA net par action, le 26/05/2026
SONATEL	Païement de dividendes de 1 740 F CFA net par action, le 26/05/2026

AVIS

Entité	N°	Nature	Objet
--------	----	--------	-------

COMMUNIQUES

Emetteur	N°	Nature	Objet
SICOR	20260515	Communiqué	Avis de convocation - Assemblée Générale Ordinaire - SICOR CI

QUANTITES RESIDUELLES
MARCHE DES ACTIONS

Symbole	Titre	Quantité résiduelle à l'achat	Cours Achat / Vente			Quantité résiduelle à la vente	Cours de Référence
ABJC	SERVAIR ABIDJAN CI	36	2,850	/	2,870	17	2 850
BICB	BIIC BN	80	5,205	/	5,220	59	5 200
BICC	BICI CI	139	26,400	/	26,450	62	26 450
BNBC	BERNABE CI	150	1,545	/	1,575	200	1 545
BOAB	BANK OF AFRICA BN	116	9,395	/	9,400	2 027	9 400
BOABF	BANK OF AFRICA BF	6 275	5,400	/	5,410	114	5 400
BOAC	BANK OF AFRICA CI	11	8,610	/	8,630	43	8 630
BOAM	BANK OF AFRICA ML	182	4,685	/	4,690	774	4 690
BOAN	BANK OF AFRICA NG	218	3,440	/	3,445	2 496	3 445
BOAS	BANK OF AFRICA SENEGAL	18	7,570	/	7,595	2 573	7 595
CABC	SICABLE CI	1 000	3,480	/	3,495	40	3 495
CBIBF	CORIS BANK INTERNATIONAL	410	19,060	/	19,905	6	19 905
CFAC	CFAO MOTORS CI	30	1,500	/	1,555	43	1 555
CIEC	CIE CI	747	3,290	/	3,295	6	3 290
ECOC	ECOBANK COTE D'IVOIRE	12	16,205	/	16,300	405	16 300
ETIT	ECOBANK TRANS. INCORP. TG	1 055 930	28	/	29	51 633	29
FTSC	FILTISAC CI	99	2,250	/	2,270	100	2 250
LNBB	LOTIERIE NATIONALE DU BENIN	170	3,860	/	4,000	21 048	3 900
NEIC	NEI-CEDA CI	1 050	1,890	/	1,935	31	1 920
NSBC	NSIA BANQUE COTE D'IVOIRE	2 268	15,000	/	15,130	10	15 000
N TLC	NESTLE CI	532	11,700	/	11,750	15	11 750
ONTBF	ONATEL BF	20	2,790	/	2,795	328	2 795
ORAC	ORANGE COTE D'IVOIRE	205	15,100	/	15,150	87	15 150
ORGT	ORAGROUP TOGO	854	2,435	/	2,455	2 828	2 435
PALC	PALM CI	15	7,690	/	7,700	1 722	7 700
PRSC	TRACTAFRIC MOTORS CI	5	3,685	/	3,695	694	3 695
SAFC	SAFCA CI	100	3,960	/	3,990	36	3 990
SCRC	SUCRIVOIRE	17	2,550	/	2,570	53	2 550
SDCC	SODE CI	10	9,900	/	10,100	80	9 900
SDSC	AFRICA GLOBAL LOGISTICS CI	772	1,745	/	1,750	1 128	1 750
SEMC	EVIOSYS PACKAGING SIEM CI	2 217	1,500	/	1,505	513	1 505
SGBC	SOCIETE GENERALE COTE D'IVOIRE	27	35,950	/	35,985	130	35 985
SHEC	VIVO ENERGY CI	70	1,980	/	1,985	293	1 980
SIBC	SOCIETE IVOIRIENNE DE BANQUE	4 519	7,500	/	7,600	120	7 500
SICC	SICOR CI	42	4,305	/	4,370	278	4 305
SIVC	ERIUM CI (Ex AIR LIQUIDE CI)	41	2,800	/	2,850	491	2 850
SLBC	SOLIBRA CI	5	37,550	/	37,900	8	37 900
SMBC	SMB CI	18	12,895	/	12,900	500	12 895
SNTS	SONATEL SN	47	28,890	/	28,950	38	28 900
SOGC	SOGB CI	19	7,480	/	7,485	15	7 485
SPHC	SAPH CI	500	6,980	/	6,985	497	6 985
STAC	SETAO CI	1 015	2,650	/	2,660	49	2 660
STBC	SITAB CI	2	21,175	/	21,200	24	21 200
TTL C	TOTALENERGIES MARKETING CI	3	2,900	/	2,910	46	2 910
TTL S	TOTALENERGIES MARKETING SN	51	3,005	/	3,015	47	3 005
UNLC	UNILEVER CI	20	56,100	/	59,950	26	59 950
UNXC	UNIWAX CI	100	1,830	/	1,840	276	1 835

QUANTITES RESIDUELLES

MARCHE DES DROITS

Symbole	Titre	Quantité résiduelle à l'achat	Cours Achat / Vente	Quantité résiduelle à la vente	Cours de Référence
SAFC.DS1	SAFCA CI Droit préférentiel de souscription 1	6 019	Marché /		1 200

QUANTITES RESIDUELLES
MARCHE DES OBLIGATIONS

Symbole	Titre	Quantité résiduelle à l'achat	Cours Achat / Vente	Quantité résiduelle à la vente	Cours de Référence
FBOAD.O1	FCTC BOAD DOLI-P 6,10% 2023-2030		/ 4,600	126	4 600
FBOAD.O2	FCTC BOAD DOLI-P 9,50% 2024-2029	2	Marché /		7 939
FCAGS.O1	FCTC CROISSANCE AGRICOLE 8% 2025-2032		/		9 286
FCAGS.O2	FCTC CROISSANCE AGRICOLE 9% 2025-2032		/		9 286
FCAS.O1	FCTC CROISSANCE ATLANTIQUE 6,20% 2024-2029		/		6 844
FEPTC.O1	FCTC EPT 7 % 2023-2030	3	7,917 /		7 917
FTIMC.O1	FCTC TEYLIOM IMMO 7 % 2021-2028		/		3 750
FORBT.O1	FCTC ORABANK 7 % 2021-2026		/		2 114
FSNBFF.O1	FCTC SONABHY 8,10 % 2025-2031	3	9,500 / 10,000	22	9 500
FSNLC.O1	FCTC SENELEC SENIOR 8,15 % 2025-2030	20	9,500 /		9 500
FSNLC.O2	FCTC SENELEC MEZZANINE 10 % 2025-2030	30	Marché /		9 500
FSNTS.O1	FCTC SONATEL C-1 6,40 % 2023-2		/		10 000
FSNTS.O2	FCTC SONATEL C-2 6,60 % 2023-2		/		9 950
FNSBB.O2	FCTC KEUR SAMBA NSIA BANQUE 9% 2025-2030		/		8 800
FNSBC.O2	FCTC KEUR SAMBA NSIA BANQUE CI 7% 2025-2030		/		8 094
FNSBC.O3	FCTC NSIA BANQUE CI 7,50% 2025-2030		/ 9,255.55	28	9 256
FNSBC.O4	FCTC ZAKA RMBS NSIA BANQUE CI 7,00% 2025-2036		/		9 565
FNSBC.O5	FCTC ZAKA RMBS NSIA BANQUE CI 9,00% 2025-2036	1	9,565 /		9 565
FORBC.O1	FCTC KEUR SAMBA ORABANK CI 7% 2025-2030		/		8 095
FEPTC.O2	FCTC EPT 7,25 % 2023-2033		/		9 688
FEPTC.O3	FCTC EPT 7,50% 2023-2038		/		9 808
FEPTC.O4	FCTC EPT 7,5% 2025-2032		/ 10,000	4 995	10 000
FEPTC.O5	FCTC EPT 8% 2025-2035		/		10 000
FEPTC.O6	FCTC EPT 8,5% 2025-2040		/		10 000
FNSBB.O1	FCTC KEUR SAMBA NSIA BANQUE 7% 2025-2030		/		8 800
BIDC.O4	BIDC-EBID 6.10% 2017-2027	1	2,500 /		2 500
BIDC.O5	BIDC-EBID 6,40% 2019-2026		/		11 500
BIDC.O6	BIDC-EBID 6,50 % 2021-2028		/		5 370
BIDC.O7	BIDC-EBID 5,90% 2022-2029		/ 7,000	21	7 000
CRRH.O10	CRRH-UEMOA 6,10% 2022-2037		/		10 000
CRRH.O6	CRRH-UEMOA 5.85% 2016-2026		/		10 000
TPTG.O2	TPTG 6% 2022-2037		/		9 990
TPTG.O3	TPTG 6,45% 2025-2030		/		10 000
TPTG.O4	TPTG 6,60% 2025-2032	10	9,860 / 10,000	9 920	9 900
TPTG.O5	TPTG 6,50% 2026-2031		/		10 000
TPTG.O6	TPTG 6,70% 2026-2033		/		10 000
TPNE.O4	TRESOR PUBLIC DU NIGER 6,30% 2		/ 7,500	5	7 500
TPNE.O5	TPNE 6,15 % 2022-2034		/		11 550
TPNE.O6	TRESOR PUBLIC DU NIGER 6,15% 2022 - 2034		/		8 955
TPNE.O7	TRESOR PUBLIC DU NIGER 6,25 % 2023-2028		/		7 500
TPNE.O8	TRESOR PUBLIC DU NIGER 6,60% 2025-2030		/		9 800
TPNE.O9	TRESOR PUBLIC DU NIGER 6,90% 2025-2032		/		10 000
TPCI.O97	TPCI 5,90% 2025-2030		/		10 000
TPCI.O98	TPCI 6,00% 2025-2032		/		10 000
TPCI.O99	TPCI 5,60% 2025-2030		/		10 000
TPNE.O10	TRESOR PUBLIC DU NIGER 6,60 % 2025-2030		/		10 000
TPNE.O2	TRESOR PUBLIC DU NIGER 6,50% 2019 - 2026		/ 9,900	228	9 900
TPNE.O3	TRESOR PUBLIC DU NIGER 6,5% 2020-2027		/		3 892
TPCI.O91	TPCI 5,90% 2024-2029		/		10 000
TPCI.O92	TPCI 6,00% 2024-2031		/ 10,000	140	9 900

TPCI.093	TPCI 5,90% 2024-2029			/			9 700	
TPCI.094	TPCI 6,00% 2024-2031			/			9 800	
TPCI.095	TPCI 5,90% 2025-2030			/			10 000	
TPCI.096	TPCI 6,00% 2025-2032			/			10 000	
TPCI.085	TPCI 5,90 % 2023 - 2028			/			10 000	
TPCI.086	TPCI 6,00 % 2023 - 2030		10	9,900	/	10,000	84	10 000
TPCI.087	TPCI 5,90% 2024-2029			/			9 715	
TPCI.088	TPCI 6,00% 2024-2031			/			10 000	
TPCI.089	TPCI 5,90% 2024-2029			/			12 100	
TPCI.090	TPCI 6,00% 2024-2031			/			10 000	
TPCI.079	TPCI 5,75% 2023-2030			/			8 600	
TPCI.080	TPCI 6% 2023-2030			/			9 500	
TPCI.081	TPCI 5,90% 2023-2028			/			10 500	
TPCI.082	TPCI 6,00% 2023-2030			/	10,000		18 995	10 000
TPCI.083	TPCI 5,90 % 2023-2028			/	10,000		1	9 900
TPCI.084	TPCI 6,00 % 2023-2030			/	10,000		22 450	9 999
TPCI.073	TPCI 5,75% 2022-2032			/			8 750	
TPCI.074	TPCI 5,85% 2022-2042			/			8 947	
TPCI.075	TPCI 5,65% 2022-2029			/			10 700	
TPCI.076	TPCI 5,75% 2022-2032			/			10 500	
TPCI.077	TPCI (TAUX DE BASE + SPREAD) % 2022-2029			/			10 000	
TPCI.078	TPCI 5,65% 2022-2029			/			10 000	
TPCI.067	TPCI 5,90 % 2021-2036			/	10,000		20 000	10 000
TPCI.068	TPCI 5,90 % 2022-2037			/	10,000		11	10 000
TPCI.069	TPCI 5,75 % 2022-2037			/			9 999	
TPCI.070	TPCI 5,75 % 2022-2037			/			10 000	
TPCI.071	TPCI 5,65% 2022-2032			/			10 000	
TPCI.072	TPCI 5,65% 2022-2029			/			7 920	
TPCI.061	TPCI 5,90% 2021-2031			/			10 000	
TPCI.062	TPCI 5,80 % 2021 -2028			/			6 000	
TPCI.063	TPCI 5,90% 2021 -2031			/			7 500	
TPCI.064	TPCI 5,80 % 2021 - 2028			/			5 969	
TPCI.065	TPCI 5,90 % 2021-2031			/			7 500	
TPCI.066	TPCI 5,90% 2021-2031			/			7 300	
TPCI.055	TPCI 5,80% 2020 -2027			/			4 000	
TPCI.056	TPCI 5,90% 2020- 2030			/			7 726	
TPCI.057	TPCI 5,80% 2020-2027			/			3 880	
TPCI.058	TPCI 5,80% 2021-2028			/			4 000	
TPCI.059	TPCI 5,90% 2021-2031			/			6 469	
TPCI.060	TPCI 5,80% 2021-2028			/			10 000	
TPCI.049	TPCI 5,90% 2020- 2030			/			6 303	
TPCI.050	TPCI 5,90% 2020-2030			/	6,250		91	6 250
TPCI.051	TPCI 5,80 % 2020-2027			/			4 000	
TPCI.052	TPCI 5,90 % 2020 -2030			/			6 250	
TPCI.053	TPCI 5,80% 2020-2027			/			4 240	
TPCI.054	TPCI 5,90% 2020-2030			/			6 250	
TPCI.043	TPCI 5,90% 2020 - 2030			/			10 000	
TPCI.044	TPCI 5,80% 2020 - 2027			/			9 800	
TPCI.045	TPCI 5,80% 2020 -2027			/			4 000	
TPCI.046	TPCI 5,90% 2020 - 2030			/			6 375	
TPCI.047	TPCI 5,80% 2020 - 2027			/			4 100	
TPCI.048	TPCI 5,80% 2020- 2027			/			4 039	
TPCI.037	TPCI 5,80% 2019-2026			/			2 011	
TPCI.038	TPCI 5,75% 2019-2026			/			1 990	
TPCI.039	TPCI 5,75% 2019 - 2026			/			2 000	

TPCI.O40	TPCI 5,75% 2019-2026			/			2 000
TPCI.O41	TPCI 5,80% 2020-2027			/			10 000
TPCI.O42	TPCI 5,90% 2020-2030			/			10 000
TPCI.O29	TPCI 6% 2018-2026			/			10 000
TPCI.O31	TPCI 5,75% 2019 - 2026			/			10 230
TPCI.O32	TPCI 2,23% 2019-2026			/			10 000
TPCI.O34	TPCI 6% 2019-2029			/			3 675
TPCI.O35	TPCI 5,75% 2019 -2026			/			10 000
TPCI.O36	TPCI 5,75% 2019- 2026			/			10 000
TPCI.O100	TPCI 5,85% 2025-2032			/			10 000
TPCI.O21	TPCI 6% 2016-2028			/			10 000
TPCI.O22	TPCI 5.90% 2016 - 2026			/			10 000
TPCI.O23	TPCI 5.90% 2016-2026			/			10 000
TPCI.O24	TPCI 6.25% 2017-2029			/			9 700
TPCI.O28	TPCI 6% 2018 - 2026	100	9,200	/			9 200
TPBJ.O4	TPBJ 5,50 % 2022-2037			/			10 000
TPBJ.O5	TPBJ 5,85 % 2022-2042			/			10 000
TPBJ.O6	TPBJ 5,75% 2022-2037			/			10 000
TPBJ.O7	TPBJ 5,70% 2023-2030			/			10 000
TPBJ.O8	TPBJ 6,20% 2023-2038			/			10 000
TPBJ.O9	TPBJ 6,00% 2025-2032			/			9 980
TPBF.O25	ETAT DU BURKINA 7% 2025-2035			/	10,000	14	10 000
TPBF.O4	TPBF 6.50% 2017-2027			/			10 340
TPBF.O8	TPBF 6,50% 2019-2027	10	9,500	/	9,650	451	9 650
TPBF.O9	TPBF 6,50% 2019 - 2027			/			11 499
TPBJ.O10	TPBJ 6,15% 2025-2035			/	10,000	5 680	10 000
TPBJ.O3	TPBJ 6,50% 2020-2028			/			9 900
TPBF.O19	ETAT DU BURKINA 6,30% 2024-2029			/			10 000
TPBF.O20	ETAT DU BURKINA 6,55% 2024-2031			/			10 000
TPBF.O21	ETAT DU BURKINA 6,50% 2024-2029			/	10,000	100	10 000
TPBF.O22	ETAT DU BURKINA 6,80% 2024-2032			/			10 000
TPBF.O23	ETAT DU BURKINA 6,60% 2025-2030			/			10 300
TPBF.O24	ETAT DU BURKINA 6,80% 2025-2032			/			9 995
TPBF.O13	TPBF 6,50 % 2021 - 2031			/	9,700	49	9 600
TPBF.O14	TPBF 6,30% 2022-2034			/	9,799	85	9 799
TPBF.O15	ETAT DU BURKINA 6,30 % 2022-2			/	9,990	7	10 000
TPBF.O16	ETAT DU BURKINA 6% 2023-2028			/	10,000	46	10 000
TPBF.O17	TPBF 6,30 % 2023-2030			/	10,000	90	10 000
TPBF.O18	TPBF 6,50% 2023-2033			/	9,950	193	9 950
PADS.O3	PAD 6,60% 2020-2027			/			3 000
PTRC.O1	PETRO IVOIRE 6,80% 2022-2029			/			12 500
SNTS.O2	SONATEL 6,50% 2020-2027	10	3,000	/			3 000
TPBF.O10	TPBF 6,50% 2020 - 2028			/			3 333
TPBF.O11	TPBF 6,50 % 2020-2028			/			4 127
TPBF.O12	TPBF 6.50% 2021-2031			/			9 990
EOS.O8	ETAT DU SENEGAL 5,95% 2022-2034			/			10 000
EOS.O9	ETAT DU SENEGAL 6,00 % 2023-20			/			9 800
FDINBF.O1	FIDELIS FINANCE CAP25 7,00% 2023-2028			/	7,500	60	7 500
FDINBF.O2	FIDELIS FINANCE PME ELAN CROISSANCE UMOA 7% 2025-2030			/	10,000	19	10 000
NRMC.O1	NOURMONY HOLDING 7,25% 2024-2029			/			10 000
ORGT.O2	ORAGROUP SA 7,15% 2021-2028			/	5,900	9 990	5 900
EOS.O24	ETAT DU SENEGAL 6,75% 2025-2032			/			9 800
EOS.O25	ETAT DU SENEGAL 6,95% 2025-2035			/			9 500
EOS.O26	ETAT DU SENEGAL 6,40% 2025-2028			/	9,950	13 800	9 950
EOS.O27	ETAT DU SENEGAL 6,60% 2025-2030			/			9 900

EOS.O28	ETAT DU SENEGAL 6,75% 2025-2032	2	9,800	/		9 800
EOS.O29	ETAT DU SENEGAL 6,95% 2025-2035			/		10 000
EOS.O18	ETAT DU SENEGAL 6,40 % 2025-20			/		9 950
EOS.O19	ETAT DU SENEGAL 6,60 % 2025-2030			/		10 000
EOS.O20	ETAT DU SENEGAL 6,75 % 2025-20			/		9 700
EOS.O21	ETAT DU SENEGAL 6,95 % 2025-20			/	10,000	9 950
EOS.O22	ETAT DU SENEGAL 6,40% 2025-202	2	10,000	/		10 000
EOS.O23	ETAT DU SENEGAL 6,60% 2025-203			/		10 000
EOS.O12	ETAT DU SENEGAL 6,15 % 2023-2028			/		9 700
EOS.O13	ETAT DU SENEGAL 6,30 % 2023-2030			/		9 999
EOS.O14	ETAT DU SENEGAL 6,50 % 2023-2033			/	10,000	10 000
EOS.O15	ETAT DU SENEGAL 6,25 % 2024-2029			/		10 000
EOS.O16	ETAT DU SENEGAL 6,45 % 2024-2031			/	10,000	10 000
EOS.O17	ETAT DU SENEGAL 6,65 % 2024-2034			/		10 000
EOM.O6	ETAT DU MALI 6,50% 2020-2027			/	4,000	4 000
EOM.O7	ETAT DU MALI 6.50% 2021-2031			/	6,250	6 188
EOM.O8	ETAT DU MALI 6,20 % 2022-2032			/	10,000	10 000
EOM.O9	ETAT DU MALI 6,30% 2022-2032			/		9 795
EOS.O10	ETAT DU SENEGAL 6,15 % 2023-2030			/		10 000
EOS.O11	ETAT DU SENEGAL 6,35 % 2023-2033			/	10,000	10 000
EOM.O19	ETAT DU MALI 6,55% 2025-2032			/		10 000
EOM.O20	ETAT DU MALI 6,35% 2025-2030			/		10 000
EOM.O21	ETAT DU MALI 6,55% 2026-2036			/		10 000
EOM.O22	ETAT DU MALI 6,35% 2026-2033			/		10 000
EOM.O4	ETAT DU MALI 6,50% 2019-2027			/		4 620
EOM.O5	ETAT DU MALI 6,50% 2020-2028			/		3 933
EOM.O13	ETAT DU MALI 6,50 % 2024-2034			/		10 000
EOM.O14	ETAT DU MALI 3,00 % 2024-2031			/		10 000
EOM.O15	ETAT DU MALI 6,55 % 2024-2031			/	10,000	10 000
EOM.O16	ETAT DU MALI 6,35 % 2024-2029			/		10 000
EOM.O17	ETAT DU MALI 6,55% 2025-2032			/		10 000
EOM.O18	ETAT DU MALI 6,35% 2025-2030			/		10 000
CRRH.O7	CRRH-UEMOA 5.95% 2017-2029			/		3 333
CRRH.O8	CRRH-UEMOA 5.95% 2018-2030			/		4 125
CRRH.O9	CRRH-UEMOA 6.05% 2018-2033			/		5 333
EOM.O10	ETAT DU MALI 6,20 % 2022-2029			/		10 000
EOM.O11	ETAT DU MALI 6,40 % 2023-2030			/	10,000	10 000
EOM.O12	ETAT DU MALI 6,50 % 2023-2030			/		9 800
BABS.O1	GSS BAOBAB 6,80% 2024-2029			/		10 000
BIDC.O8	BIDC-EBID GSS BOND 6,50% 2024-2031			/		10 000
CRRH.O11	SOCIAL BOND CRRH-UEMOA 6,00% 2025-2040			/		10 000
ECOC.O1	GENDER BOND ECOBANK CI 6,50% 2024-2029			/		10 000

SUKUK ET TITRES ASSIMILES

Symbole	Titre	Quantité résiduelle à l'achat	Cours Achat / Vente	Quantité résiduelle à la vente	Cours de Référence
SUKSN.S2	SUKUK SN 6% 2016-2026		/		10 000
SUKTG.S1	SUKUK TG 6.5% 2016-2026		/		10 300

CALENDRIER DES ASSEMBLEES GENERALES
ANNEE : 2026

Société	Nature	Date	Heure	Lieu
CFAO MOTORS CI	Ordinaire	23/06/2026	09:00:00	Siège social sis à Abidjan, 117, Boulevard de Marseille
SERVAIR ABIDJAN CI	Ordinaire	10/06/2026	10:30:00	Salle JEWELS de la Maison de l'Entreprise (CGECI) sise au Plateau, Avenue Lamblin
ECOBANK TG	Ordinaire	03/06/2026	10:30:00	Salle de Conférence du Centre Panafricain Ecobank, 2365, Boulevard du Mono, Lomé, Togo
SETAO CI	Ordinaire	28/05/2026	10:00:00	Hôtel TIAMA (salon EBENE) - Abidjan Plateau
SICOR	Ordinaire	22/05/2026	09:00:00	Siège de la Société à l'Usine SICOR de Jacqueline
SUCRIVOIRE	Ordinaire	21/05/2026	09:30:00	Par visioconférence via la plateforme web dédiée à l'Assemblée Générale ou en présentiel à la Salle de conférence de la CRRAE-UMOA) Abidjan Plateau (Côte d'Ivoire)
TOTAL	Ordinaire	21/05/2026	10:00:00	Sofitel Abidjan Hôtel Ivoire sis au Boulevard Hassan II, Cocody Abidjan Côte d'Ivoire
SIB	Ordinaire	12/05/2026	10:00:00	Par Visioconférence ou en présentiel à la CRRAE-UMOA (Abidjan - Plateau, Angle Boulevard Botreau Roussel, Rue Privée CRRAE-UMOA)
ECOBANK TG	Extraordinaire	07/05/2026	10:30:00	Par Visioconférence
BICI CI	Ordinaire	04/05/2026	10:00:00	Auditorium de la Maison des Entreprises (CGECI) sise au Plateau
BANK OF AFRICA BN	Ordinaire	30/04/2026	10:00:00	GOLDEN TULIP LE DIPLOMATE à Cotonou
ORANGE CI	Ordinaire	29/04/2026	10:00:00	En présentiel au siège de la société, sis à Abidjan, Cocody Riviera Golf, Boulevard de France, Immeuble Orange Village ou par visioconférence en envoyant un courrier électronique à l'adresse ag2026-orangeci@quorumenligne.com
ONATEL BF	Ordinaire	29/04/2026	10:30:00	AZALAÏ HÔTEL, OUAGADOUGOU-BURKINA FASO
ECOBANK CI	Ordinaire	28/04/2026	10:00:00	Par Visioconférence ou en présentiel à l'hôtel Radisson Blu, sis à Abidjan Port-Bouët, route de l'Aéroport International Félix Houphouët Boigny
SONATEL	Ordinaire	16/04/2026	10:00:00	Visioconférence, au NOOM Hôtel à Dakar
CORIS BANK INTERNATIONAL	Ordinaire	16/04/2026	09:00:00	Sopatel Hôtel Silmandé SA
BANK OF AFRICA CI	Ordinaire	15/04/2026	10:00:00	Salle Fromager de l'hôtel IVOTEL du Plateau (10ème étage)
BANK OF AFRICA ML	Ordinaire	14/04/2026	09:30:00	Siège de la banque à l'Immeuble BANK OF AFRICA, Avenue du Mali, Quartier ACI 2000
PALM CI	Ordinaire	14/04/2026	09:00:00	Salle de Conférence de la CRRAE-UMOA à Abidjan-Plateau (Côte d'Ivoire) ou par VISIOCONFERENCE, via la plateforme web dédiée
SAPH CI	Ordinaire	09/04/2026	09:00:00	Salle de Conférence de la CRRAE-UMOA à Abidjan-Plateau en présentiel ou par visioconférence, via la plateforme web dédiée à l'Assemblée Générale
BANK OF AFRICA SN	Ordinaire	07/04/2026	09:30:00	Immeuble Elan II au 2ème Etage, Almadies, Zone 12, Route de Ngor à Dakar
BANK OF AFRICA NG	Ordinaire	03/04/2026	10:00:00	Centre de Formation de BOA-NIGER (BOA-Siège)
SICABLE	Ordinaire	27/03/2026	10:00:00	Hôtel TIAMA, à ABIDJAN
UNILEVER CI	Ordinaire	27/03/2026	10:00:00	Salle Sirocco 1 de l'Hôtel Novotel Adagio, situé à Marcory Boulevard Felix Houphouet Boigny ex VGE, à proximité de l'Hôtel Azalai ou par Visioconférence en envoyant un courriel à l'adresse : servicesfinanciers@hudson-cie.com
BANK OF AFRICA BF	Ordinaire	23/03/2026	10:00:00	AZALAÏ Hôtel à la salle DIMAKO

L'actualité de la BRVM sur nos plateformes digitales

Infos BRVM

Pour recevoir les informations boursières par SMS, souscrivez :



Côte d'Ivoire : *430#
Bénin : *430*15#



Côte d'Ivoire : #139#
Burkina Faso : *310#



Côte d'Ivoire : *431#
Niger : *512*9#
Togo : *310#

Site web

www.brvm.org

Application Mobile

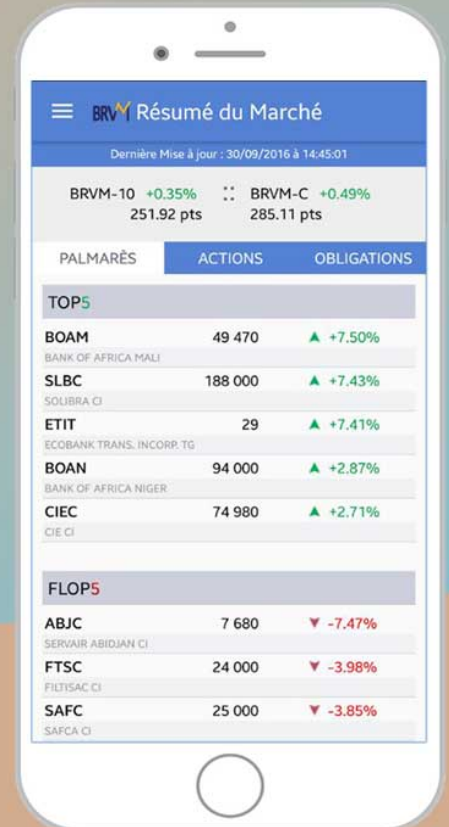

Disponible sur
 Google play

Disponible sur
 App Store



Nous suivre sur :



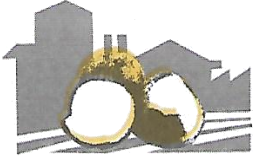

AVIS D'ASSEMBLEE GENERALE

Mesdames et Messieurs les Actionnaires de la **SOCIETE IVOIRIENNE DE COCO RAPE (SICOR)** sont convoqués en Assemblée Générale Ordinaire **le Vendredi 22 Mai 2026 à 09 heures au siège de la Société à l'Usine SICOR de Jacquville**, à l'effet de délibérer sur l'ordre du jour suivant :

ASSEMBLEE GENERALE ORDINAIRE (exercice clos le 31 Décembre 2024)

- 1- Ratification de la cooptation d'un nouvel Administrateur
- 2- Ratification de la nomination d'un Directeur Général Adjoint
- 3- Lecture du rapport du Conseil d'Administration
- 4- Lecture des rapports des Commissaires aux Comptes
- 5- Approbation des comptes de l'exercice clos le 31 Décembre 2024
- 6- Quitus aux Administrateurs
- 7- Décharge aux Commissaires aux Comptes
- 8- Affectation du résultat de l'exercice clos le 31 Décembre 2024
- 9- Pouvoirs pour l'accomplissement des formalités

Les Actionnaires pourront assister personnellement ou se faire représenter par un mandataire de leur choix. A cet effet, les formulaires de pouvoir ainsi que les documents sociaux visés par l'article 525 de l'Acte Uniforme de l'OHADA relatif au droit des Sociétés commerciales et du GIE sont mis à leur disposition au Siège à Jacquville

Le Conseil d'Administration

15 mai 2026

CALENDRIER DE PAIEMENT DES DIVIDENDES

ANNEE : 2025

Titres	Montant du dividende net par action en FCFA	Numéro de l'Avis	Date de publication de l'Avis au BOC	Ex-dividende	
				T-1	T
BOA BURKINA FASO	397	072-2026 BRVMDG	31/03/2026	22/04/2026	23/04/2026
BOA CÔTE D'IVOIRE	594,528	102-2026 BRVMDG	17/04/2026	05/05/2026	06/05/2026
SONATEL SENEGAL	1 740	111-2026 BRVMDG	23/04/2026	22/05/2026	26/05/2026
BOA BENIN	585	121-2026 BRVMDG	08/05/2026	22/05/2026	26/05/2026
ECOBANK CI (*)	888	128-2026 BRVMDG	08/05/2026	22/05/2026	26/05/2026
BOA SENEGAL	450	122-2026 BRVMDG	08/05/2026	29/05/2026	01/06/2026
SICABLE CI	152,02	134-2026 BRVMDG	13/05/2026	29/05/2026	01/06/2026
BOA MALI	305,04	129-2026 BRVMDG	11/05/2026	02/06/2026	03/06/2026

(*) Dividende brut ; IRVM applicable de 12 % pour les personnes physiques et 10 % pour les personnes morales

BULLETIN OFFICIEL

OPCVM: FONDS COMMUNS DE PLACEMENT ET SOCIÉTÉS D'INVESTISSEMENT À CAPITAL VARIABLE



vendredi 15 mai 2026

Sociétés de gestion	Dépositaire	OPCVM	Catégorie	Origine	Valeur Liquidative						
					Précédente		Actuelle		Variation		
					Quotidienne	Date	Valeur	Date	Date	%	
AFRICABOURSE ASSET MANAGEMENT	AFRICABOURSE SA	FCP AAM EPARGNE CROISSANCE	D	5 000	12 318,53	12/05/2026	12 322,89	13/05/2026	19/11/2012	146,46%	0,04%
		FCP AAM OBLIGATIFS	OATC	5 000	9 411,44	12/05/2026	9 412,56	13/05/2026	12/09/2012	88,25%	0,01%
		FCP AAM EPARGNE ACTION	A	5 000	11 172,31	12/05/2026	11 182,49	13/05/2026	16/01/2017	123,65%	0,09%
AFRICAM SA	SBI	FCP AAM SERENITIS	OATC	10 000	12 935,30	12/05/2026	13 025,43	13/05/2026	20/12/2023	30,25%	0,70%
		FCP EXPANSIO	D	5 000	13 764,55	06/05/2026	ND	ND	01/01/2013	-	-
		FCP SECURITAS	OMLT	5 000	8 754,84	06/05/2026	ND	ND	01/01/2013	-	-
AFRICAINNE DE GESTION D'ACTIFS	SGI AGI	FCP VALORIS	A	5 000	18 975,06	06/05/2026	ND	ND	01/01/2013	-	-
		FCP CAPITAL PLUS	D	1 000	1 622,49	12/05/2026	ND	ND	11/03/2019	-	-
		FCP CONFORT PLUS	OMLT	1 000	1 527,28	12/05/2026	ND	ND	11/03/19	-	-
ATLANTIC ASSET MANAGEMENT	ATLANTIQUE FINANCE	FCP ATLANTIQUE CROISSANCE	D	5 000	5 802,43	16/01/2025	ND	ND	30/05/2015	-	-
		FCP ATLANTIQUE LIQUIDITE	OCT	5 000	6 535,44	16/01/2025	ND	ND	12/07/2019	-	-
		FCP ATLANTIQUE ACTIONS	A	5 000	9 679,97	16/01/2025	ND	ND	25/10/2019	-	-
BNI GESTION	BNI FINANCES	FCP ATLANTIQUE SERENITE	OMLT	5 000	6 852,59	16/01/2025	ND	ND	12/07/2019	-	-
		FCP ATLANTIQUE HORIZON	D	5 000	9 186,01	16/01/2025	ND	ND	25/10/2019	-	-
		FCP ATLANTIQUE SECURITE	OMLT	5 000	7 258,57	16/01/2025	ND	ND	30/05/2015	-	-
BOA ASSET MANAGEMENT	BOA CAPITAL SECURITIES	FCP CAPITAL CROISSANCE	D	10 000	ND	04/11/2025	ND	05/11/2025	-	-	
		OBLIG SECURITE	OMLT	10 000	11 585,00	05/11/2025	ND	ND	06/06/2014	-	-
		FCP DYNAMIC SAVINGS	A	10 000	13 386,00	05/11/2025	ND	ND	-	-	
BOA ASSET MANAGEMENT	BOA CAPITAL SECURITIES	FCP Emergence	D	5 000	8 848,36	11/05/2026	ND	ND	Fev. 2010	-	-
		FCP Tres Monea	OCT	25 000 000	38 678 589,76	23/10/2023	ND	ND	Dec. 2013	-	-
		FCP ACTIONS PHARMACIE	D	10 000	1 247,48	12/05/2026	1 251,18	13/05/2026	25/07/14	25,12%	0,30%
CGF GESTION	CGF BOURSE	FCP SALAM CI	D	10 000	1 212,30	12/05/2026	1 213,51	13/05/2026	01/03/17	21,35%	0,10%
		FCP AL BARAKA 2	D	10 000	1 323,92	12/05/2026	1 324,42	13/05/2026	25/01/18	32,44%	0,04%
		FCP ASSUR SENEGAL	D	1000000	1 659 570,53	12/05/2026	1 667 469,10	13/05/2026	06/07/14	66,75%	0,48%
CORIS ASSET MANAGEMENT	CORIS BOURSE	FCP AVANTAGE AKWABA	D	10 000	1 922,16	12/05/2026	1 923,88	13/05/2026	29/03/13	92,39%	0,09%
		FCP PLACEMENT CROISSANCE	A	10 000	2 062,41	12/05/2026	2 069,71	13/05/2026	29/03/13	106,97%	0,35%
		FCP POSTEFINANCES HORIZON	D	10 000	2 691,31	12/05/2026	2 694,85	13/05/2026	27/06/09	169,48%	0,13%
NSIA AM	BOA CI	FCP PLACEMENT QUIETUDE	O	10 000	1 793,56	12/05/2026	1 794,30	13/05/2026	29/03/13	79,43%	0,04%
		FCP LIQUIDITE-OPTIMUM	D	10000	14 160,35	12/05/2026	14 178,06	13/05/2026	01/10/17	41,78%	0,125%
		FCP BNDE VALEURS	D	10 000	1 475,23	12/05/2026	1 478,29	13/05/2026	02/09/16	47,83%	0,208%
NSIA AM	NSIA BANQUE CI	FCP CORIS ACTIONS	A	5 000	12 040,55	03/03/2026	ND	ND	11/11/2014	-	-
		FCP ASSURANCES	OCT	5 000	5 999,32	03/03/2026	ND	ND	22/11/2019	-	-
		FCP CORIS PERFORMANCE	D	5 000	11 158,53	03/03/2026	ND	ND	11/11/2014	-	-
OAM S.A	SGI TOGO	NSIA FONDS DIVERSIFIE	D	5 000	7 646,30	12/05/2026	ND	ND	03/12/2018	-	-
		AUREORE OPPORTUNITES	A	5 000	10 538,24	12/05/2026	ND	ND	08/03/2019	-	-
		AUREORE SECURITE	OMLT	5 000	6 692,84	12/05/2026	ND	ND	03/09/2021	-	-
SOGESPAR	SOGEBOURSE	NSIA ASSURANCES OPTIMUM	D	1 000 000	1 433 979,09	12/05/2026	ND	ND	30/09/2021	-	-
		AUREORE MONETARIS	M	5 000	6 021,88	12/05/2026	ND	ND	24/04/2024	-	-
		TAWFIR HALAL	D	5 000	6 272,05	12/05/2026	ND	ND	17/07/2024	-	-
SOGESPAR	SOGEBOURSE	AUREORE SECURITE II	OMLT	5 000	6 045,00	12/05/2026	ND	ND	17/10/2024	-	-
		AUREORE OBLIGATIONS SOUVERAINES	OMLT	10 000	11 178,22	12/05/2026	ND	ND	03/03/2025	-	-
		OBLIGATIONS PREMIUM	OMLT	5 000	5 764,38	12/05/2026	ND	ND	26/02/2025	-	-
OAM S.A	SGI TOGO	FCP-1 OPTI PLACEMENT	A	5 000	36 721,41	12/05/2026	36 893,51	13/05/2026	01/02/2002	637,87%	0,47%
		FCP-2 OPTI REVENU	OMLT	5 000	9 792,71	12/05/2026	9 797,00	13/05/2026	01/02/2002	95,94%	0,04%
		FCP-3 OPTI CAPITAL	D	5 000	26 001,93	12/05/2026	26 021,07	13/05/2026	24/01/2003	420,42%	0,07%
SOGESPAR	SOGEBOURSE	FCP SOGAEVENIR	D	500	2 765,00	12/05/2026	2 781,00	13/05/2026	01/10/2002	456,20%	0,58%
		FCP SOGDEFI	D	4 888	6 585,00	12/05/2026	6 630,00	13/05/2026	23/12/2014	35,64%	0,68%
		FCP SOGEDYNAMIQUE	A	4 888	6 929,00	12/05/2026	6 997,00	13/05/2026	23/12/2014	43,15%	0,98%
SOGESPAR	SOGEBOURSE	FCP SOGELIQUID	M	10 000 000	11 502 446,00	12/05/2026	11 504 116,00	13/05/2026	16/06/2020	15,04%	0,01%
		FCP SOGEPRIVILEGE	D	4 888	6 450,00	12/05/2026	6 479,00	13/05/2026	23/12/2014	32,55%	0,45%
		FCP SOGSECURITE	OMLT	4 888	5 289,00	12/05/2026	5 290,00	13/05/2026	23/12/2014	8,22%	0,02%
SOAGA-SA	SGI-BOA CAPITAL SECURITIES	FCP SOGVALOR	A	1 000	6 850,00	12/05/2026	6 900,00	13/05/2026	04/06/2002	590,00%	0,73%
		FCP SOAGA EPARGNE ACTIVE	D	10 000	15 795,86	12/05/2026	15 813,61	13/05/2026	28/10/2016	58,14%	0,11%
		SICAV Abdou DIOUF	D	10 000 000	17 594 258,23	12/05/2026	17 585 432,67	13/05/2026	01/12/2003	75,85%	-0,05%
ENKO CAPITAL WEST AFRICA	EDC Investment Corporation	FCP BOAD CAPITAL RETRAITE	OMLT	10 000	14 888,85	12/05/2026	14 890,51	13/05/2026	08/07/2020	48,91%	0,01%
		FCP SOAGA EPARGNE OBLIGATIONS	OMLT	5 000	6 655,79	12/05/2026	6 656,46	13/05/2026	28/04/2021	33,13%	0,01%
		FCP SOAGA EPARGNE ACTIONS	A	5 000	13 055,09	12/05/2026	13 102,93	13/05/2026	11/03/2020	162,06%	0,37%
ENKO CAPITAL WEST AFRICA	EDC Investment Corporation	FCP SOAGA EPARGNE SERENITE	OMLT	10 000	17 535,44	12/05/2026	17 534,80	13/05/2026	28/10/2016	75,35%	0,00%
		FCP SOAGA EPARGNE QUIETUDE	OMLT	5 000	6 469,90	12/05/2026	6 470,69	13/05/2026	19/06/2023	29,41%	0,01%
		FCP SOAGA EPARGNE DYNAMIQUE	A	5 000	8 367,31	12/05/2026	8 389,68	13/05/2026	19/06/2023	67,79%	0,27%
SAPHIR ASSET MANAGEMENT	SGI BENIN	FCP SOAGA TRESORERIE	M	10 000	10 609,75	12/05/2026	10 610,77	13/05/2026	30/05/2025	6,11%	0,01%
		FCP GOORGOORLU	OCT	1 000	1 003,91	03/03/2026	ND	ND	28/02/2025	-	-
		FCP SAPHIR DYNAMIQUE	D	5 000	7 953,66	12/05/2026	ND	ND	28/08/2017	-	-
WAFI CAPITAL S.A.	SGI AGI BENIN	FCP SAPHIR QUIETUDE	OMLT	5 000	6 755,98	12/05/2026	ND	ND	28/08/2017	-	-
		SICAV WAFI CAPITAL	D	10 000	10 974,62	15/10/2025	ND	ND	05/06/2020	-	-
		FCP WAFI SECURITE	D	10 000	10 974,62	15/10/2025	ND	ND	05/06/2020	-	-
SGO MALI FINANCES	SGI MALI SA	FCP NYESGUI	D	10 000	17 653,10	12/05/2026	17 745,43	13/05/2026	01/07/2018	77,45%	0,523%
HEBDOMADAIRES											
BNI GESTION	BNI FINANCES	FCP INITIATIVES SOLIDARITE	D	5 000	6 236,00	24/10/2025	6 318,00	31/10/2025	22/05/2013	26,36%	1,31%
		FCPE SODEFOR	D	2 500	8 542,00	24/10/2025	8 506,00	31/10/2025	18/12/2009	240,24%	-0,42%
		FCP PAM Actions	A	10 000	25 586,65	23/04/2026	25 654,00	30/04/2026	13/12/2017	156,54%	0,26%
PHOENIX AFRICA ASSET MANAGEMENT	Phoenix Capital Management	FCP PAM Diversifié Equilibre	D	10 000	21 411,94	23/04/2026	21 418,00	30/04/2026	13/12/2017	114,18%	0,03%
		FCP PAM Diversifié Obligations	D	10 000	18 261,48	23/04/2026	18 285,00	30/04/2026	13/12/2017	82,85%	0,13%
		FCP Global Investors	D	25 000	53 459,91	30/04/2026	53 924,74	08/05/2026	Dec. 2012	115,70%	0,87%
BOA ASSET MANAGEMENT	BOA CAPITAL SECURITIES	FCP Bo Obligations	OMLT	10 000	13 653,75	30/04/2026	13 667,85	08/05/2026	Mars. 2017	36,68%	0,10%
		FCP Bo Sécurité	OMLT	100 000	121 643,80	28/04/2026	121 754,71	05/05/2026	Mai. 2021	21,75%	0,09%
		FCP Bo Actions	A	10 000	24 437,27	30/04/2026	24 688,40	08/05/2026	Juil. 2017	146,88%	1,03%
BRIDGE ASSET MANAGEMENT	BRIDGE SECURITIES	FCP Bo Rendement	OMLT	25 000 000	40 101 687,52	30/04/2026	40 143 086,37	08/05/2026	Dec. 2017	60,57%	0,10%
		FCP BRIDGE EQUILIBRE	D	5 000	8 724,16	24/04/2026	8 775,53	30/04/2026	27/09/2017	75,51%	0,59%
		FCP BRIDGE SECURITIES	D	5 000	9 050,33	24/04/2026	9 093,67	30/04/2026	13/03/2018	81,87%	0,48%
ENKO CAPITAL WEST AFRICA	EDC Investment Corporation	FCP BRIDGE OBLIGATIONS	OMLT	5 000	6 889,71	24/04/2026	6 885,68	30/04/2026	01/10/2019	37,71%	-0,06%
		FCP ENKO CAPITAL GARANTI	D	10 000	20 907,88	25/02/2026	20 907,88	03/03/2026	21/09/2020	109,08%	0,00%
		FCP PATRIMOINE	OMLT	10 000	13 611,96	02/03/2026	13 611,96	03/03/2026	18/10/2020	36,12%	0,00%
NSIA AM	UBA CI	FCP ENKO CAPITAL OBLIGATIONS	OMLT	10 000	12 628,61	25/02/2026	12 628,61	03/03/2026	16/03/2021	26,29%	0,00%
		FCP ENKO CAPITAL LIQUIDITE	OMLT	10 000	10 331,22	02/03/2026	10 331,22	03/03/2026	18/04/2024	3,31%	0,00%
		EVOLUTIS	D	5 000	7 113,60	04/05/2026	6 977,05	08/05/2026	16/12/2019	39,54%	-1,92%
BAOBAB ASSET MANAGEMENT	FGI	FCP BAM TRESOR	OCT	10 000	11 807,33	30/04/2026	11 815,51	07/05/2026	21/12/2023	18,16%	0,07%
		FCP BAM WURUS	A	10 000	17 214,20	04/05/2026	17 149,43	08/05/2026	12/04/2024	71,49%	-0,38%
		FCP SDE	D	1 000	2 834,85	07/05/2026	2 855,16	46 156,00	14/05/2026	183,49%</	