

<b>BRVM COMPOSITE</b>	<b>409,59</b>
Variation Jour	0,82 %
Variation annuelle	18,46 %

<b>BRVM 30</b>	<b>193,20</b>
Variation Jour	0,54 %
Variation annuelle	16,22 %

<b>BRVM PRESTIGE</b>	<b>159,57</b>
Variation Jour	0,07 %
Variation annuelle	10,62 %

Evolution des indices

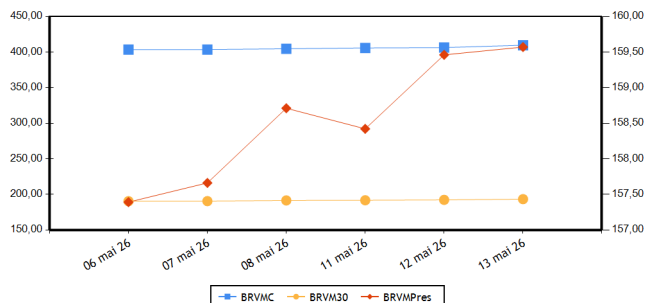

Volumes et valeurs transigés

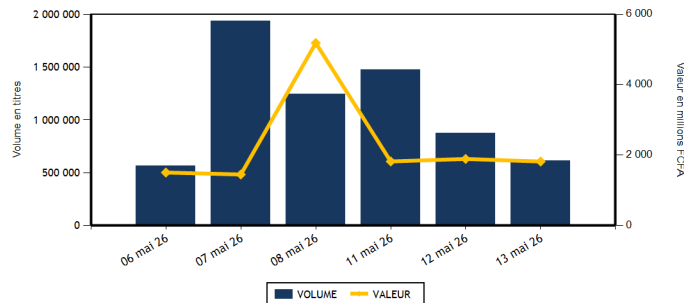

Actions	Niveau	Evol. Jour
Capitalisation boursière (FCFA) (Actions & Droits)	15 787 909 555 415	0,82 %
Volume échangé (Actions & Droits)	571 172	-33,99 %
Valeur transigée (FCFA) (Actions & Droits)	1 378 026 368	-24,51 %
Nombre de titres transigés	47	0,00 %
Nombre de titres en hausse	32	39,13 %
Nombre de titres en baisse	13	-27,78 %
Nombre de titres inchangés	2	-66,67 %

Obligations	Niveau	Evol. Jour
Capitalisation boursière (FCFA)	12 315 236 825 493	-0,06 %
Volume échangé	44 663	567,21 %
Valeur transigée (FCFA)	438 068 400	583,15 %
Nombre de titres transigés	4	-42,86 %
Nombre de titres en hausse	1	
Nombre de titres en baisse	1	0,00 %
Nombre de titres inchangés	2	-66,67 %

### PLUS FORTES HAUSSES

Titres	Cours	Evol. Jour	Evol. annuelle
SETAO CI (STAC)	2 795	7,50 %	110,94 %
UNILEVER CI (UNLC)	60 295	7,48 %	76,17 %
CORIS BANK INTERNATIONAL (CBIBF)	18 700	7,47 %	73,47 %
SUCRIVOIRE (SCRC)	2 455	7,44 %	131,60 %
CFAO MOTORS CI (CFAC)	1 480	7,25 %	3,50 %

### PLUS FORTES BAISES

Titres	Cours	Evol. Jour	Evol. annuelle
ORAGROUP TOGO (ORGT)	2 575	-6,02 %	7,29 %
SERVAIR ABIDJAN CI (ABJC)	2 850	-4,36 %	-1,72 %
SMB CI (SMBC)	12 295	-3,07 %	29,42 %
TOTALENERGIES MARKETING CI (TTLC)	2 995	-2,12 %	28,27 %
BANK OF AFRICA NG (BOAN)	3 395	-1,31 %	30,08 %

### INDICES PAR COMPARTIMENT

Base = 100 au 02 janvier 2023	Nombre de sociétés	Valeur	Evol. Jour	Evol. annuelle	Volume	Valeur	PER moyen
BRVM-PRESTIGE	12	159,57	0,07 %	10,62 %	34 593	351 531 760	11,61
BRVM-PRINCIPAL (**)	35	287,08	1,89 %	31,90 %	469 980	951 019 118	16,31

(\*\*) PER moyen calculé sans la valeur UNILEVER CI

### INDICE TOTAL RETURN

Base = 100 au 02 janvier 2025	Nombre de sociétés	Valeur	Evol. Jour	Evol. annuelle	Volume	Valeur	PER moyen
BRVM - COMPOSITE TOTAL RETURN (**)	47	158,14	0,82 %	18,78 %	504 573	1 302 550 878	13,28

(\*\*) PER moyen calculé sans la valeur UNILEVER CI

### INDICES SECTORIELS

Base = 100 au 02 janvier 2025	Nombre de sociétés	Valeur	Evol. Jour	Evol. annuelle	Volume	Valeur	PER moyen
BRVM - TELECOMMUNICATIONS	3	102,88	0,03 %	8,41 %	9 413	179 894 765	9,94
BRVM - CONSOMMATION DISCRETIONNAIRE	7	180,08	4,19 %	4,08 %	47 042	100 571 575	47,57
BRVM - SERVICES FINANCIERS	16	182,61	0,76 %	25,20 %	372 037	750 216 463	12,96
BRVM - CONSOMMATION DE BASE (**)	9	264,12	2,08 %	22,23 %	25 919	128 627 855	13,07
BRVM - INDUSTRIELS	6	188,39	3,09 %	42,36 %	26 313	57 967 780	15,96
BRVM - ENERGIE	4	143,43	0,50 %	29,32 %	18 743	63 147 685	17,06
BRVM - SERVICES PUBLICS	2	155,29	0,47 %	46,64 %	5 106	22 124 755	17,11

(\*\*) PER moyen calculé sans la valeur UNILEVER CI

Indicateurs	BRVM COMPOSITE
PER moyen du marché (**)	13,28
Taux de rendement moyen du marché	6,51
Taux de rentabilité moyen du marché	8,51
Nombre de sociétés cotées	47
Nombre de lignes obligataires	205
Volume moyen annuel par séance	1 870 184,00
Valeur moyenne annuelle par séance	2 998 635 325,31

(\*\*) PER moyen calculé sans la valeur UNILEVER CI

Indicateurs	BRVM COMPOSITE
Ratio moyen de liquidité	16,15
Ratio moyen de satisfaction	27,95
Ratio moyen de tendance	173,06
Ratio moyen de couverture	57,78
Taux de rotation moyen du marché	0,05
Prime de risque du marché	1,78
Nombre de SGI participantes	35

**Définitions**

Volume moyen annuel par séance = Volume annuel échangé / nombre de séances  
 Valeur moyenne annuelle par séance = Valeur annuelle échangée / nombre de séances  
 Ratio moyen de liquidité = Moyenne des ratios de liquidité (Titres échangés / Volume des ordres de vente)  
 Ratio moyen de satisfaction = Moyenne des ratios de satisfaction (Titres échangés / Volume des ordres d'achat)  
 Ratio moyen de tendance = Moyenne des ratios de tendance (Volume des ordres d'achat / Volume des ordres de vente)  
 Ratio moyen de couverture = Moyenne des ratios de couverture (Volume des ordres de vente / Volume des ordres d'achat)

Taux moyen de rotation = moyenne des taux de rotation des actions cotées (volume transigé/capital flottant)  
 PER moyen du marché = moyenne des PER des actions cotées ayant un PER positif  
 Taux de rendement moyen = moyenne des taux de rendement des actions cotées ayant distribué un dividende  
 Taux de rentabilité moyen = moyenne des taux de rentabilité des actions cotées  
 Prime de risque du marché = (1 / le PER moyen du marché) - le taux de référence actuel des emprunts d'Etat

**BOURSE REGIONALE DES VALEURS MOBILIERES**

Siège Social : Abidjan - Côte d'Ivoire, 18 av. Joseph Anoma  
 Adresse : 01 BP 3802 Abidjan 01  
 Tel : +225 20 31 55 50 / +225 20 32 66 85  
 Fax : +225 20 32 66 84  
 E-mail : [brvm@brvm.org](mailto:brvm@brvm.org) Site web : [www.brvm.org](http://www.brvm.org)

**PAYS DE L'UEMOA**



**MARCHE DES ACTIONS**

Code Sect. Act. (*)	Symbole	Titre	Cours Précédent	Cours du jour		Variation jour	Séance de cotation		Cours Référence	Variation de l'année précédente	Dernier dividende payé		Rdt. Net	PER
				Ouv.	Clôt.		Volume	Valeur			Montant net	Date		
<b>COMPARTIMENT PRESTIGE</b>			<b>159,57</b>	<b>points</b>		<b>0,07 %</b>								
CB	NTLC	NESTLE CI	11 700	11 400	11 600	-0,85 %	437	5 027 150	11 600	8,92 %	721,6	18-août-25	6,22 %	13,89
CB	PALC	PALM CI	7 850	7 650	7 800	-0,64 %	765	5 952 945	7 800	-3,70 %	451,45	10-sept.-25	5,79 %	7,78
CB	SPHC	SAPH CI	6 995	6 905	7 000	0,07 %	2 182	15 018 440	7 000	-11,39 %	323,84	17-juil.-25	4,63 %	7,16
ENE	SMBC	SMB CI	12 685	12 685	12 295	-3,07 %	1 256	15 446 995	12 295	29,42 %	616	15-sept.-25	5,01 %	7,33
ENE	TTLT	TOTALENERGIES MARKETING CI	3 060	2 850	2 995	-2,12 %	10 912	32 445 470	2 995	28,27 %	195,67	3-sept.-25	6,53 %	20,75
ENE	TTLS	TOTALENERGIES MARKETING SN	2 845	2 950	3 025	6,33 %	2 139	6 448 955	3 025	21,00 %	222,4	11-juil.-25	7,35 %	14,54
FIN	ECOC	ECOBANK COTE D'IVOIRE	16 200	16 200	16 300	0,62 %	1 114	18 028 440	16 300	1,88 %	707,52	30-mai-25	4,34 %	14,14
FIN	SGBC	SOCIETE GENERALE COTE D'IVOIRE	34 990	34 990	34 995	0,01 %	983	34 379 060	34 995	17,06 %	1645,78	5-août-25	4,70 %	10,74
FIN	SIBC	SOCIETE IVOIRIENNE DE BANQUE	7 295	7 150	7 300	0,07 %	5 392	38 889 540	7 300	26,96 %	330	31-juil.-25	4,52 %	13,13
TEL	ONTBF	ONATEL BF	2 680	2 680	2 750	2,61 %	2 816	7 604 670	2 750	10,66 %	189,53	21-juil.-25	6,89 %	12,88
TEL	ORAC	ORANGE COTE D'IVOIRE	15 050	15 100	15 000	-0,33 %	1 336	20 069 970	15 000	5,26 %	660	4-juin-25	4,40 %	13,47
TEL	SNTS	SONATEL SN	28 910	28 950	28 950	0,14 %	5 261	152 220 125	28 950	10,83 %	1655	22-mai-25	5,72 %	7,00
<b>TOTAL</b>							<b>34 593</b>	<b>351 531 760</b>						

<b>COMPARTIMENT PRINCIPAL</b>			<b>287,08</b>	<b>points</b>		<b>1,89 %</b>								
CB	SCRC	SUCRIVOIRE	2 285	2 300	2 455	7,44 %	19 357	47 026 850	2 455	131,60 %	40,5	20-août-21	1,65 %	
CB	SICC	SICOR CI	4 390	4 380	4 380	-0,23 %	335	1 467 300	4 380	32,73 %	1919	25-sept.-00		136,55
CB	SLBC	SOLIBRA CI	37 500	38 000	37 995	1,32 %	68	2 579 935	37 995	31,47 %	1073,6	29-juil.-25	2,83 %	29,13
CB	SOGC	SOGB CI	7 400	7 395	7 450	0,68 %	646	4 789 235	7 450	-5,70 %	528	15-juil.-25	7,09 %	12,88
CB	STBC	SITAB CI	21 050	21 230	21 000	-0,24 %	2 081	43 899 945	21 000	6,17 %	2096	29-août-25	9,98 %	10,43
CB	UNLC	UNILEVER CI	56 100	57 000	60 295	7,48 %	48	2 866 055	60 295	76,17 %	1233	9-juil.-12		864,72
CD	ABJC	SERVAIR ABIDJAN CI	2 980	2 980	2 850	-4,36 %	2 995	8 530 535	2 850	-1,72 %	206,2	30-sept.-24	7,23 %	23,37
CD	BNBC	BERNABE CI	1 495	1 500	1 590	6,35 %	3 439	5 249 680	1 590	12,77 %	150	24-juil.-23	9,43 %	471,91
CD	CFAC	CFAO MOTORS CI	1 380	1 380	1 480	7,25 %	5 983	8 348 030	1 480	3,50 %	7,04	19-août-25	0,48 %	57,19
CD	LNBB	LOTIERIE NATIONALE DU BENIN	3 865	3 865	3 900	0,91 %	6 086	23 998 245	3 900	-9,20 %	275,5	31-juil.-25	7,06 %	16,87
CD	NEIC	NEI-CEDA CI	1 890	1 890	1 990	5,29 %	11 437	21 608 240	1 990	65,83 %	81,78	25-juin-24	4,11 %	12,47
CD	PRSC	TRACTAFRIC MOTORS CI	3 690	3 690	3 695	0,14 %	1 004	3 671 570	3 695	-4,65 %	182,16	30-sept.-25	4,93 %	15,98
CD	UNXC	UNIWAX CI	1 825	1 825	1 840	0,82 %	16 098	29 165 275	1 840	31,43 %	60,75	29-juil.-22	3,30 %	
ENE	SHEC	VIVO ENERGY CI	1 940	1 910	2 000	3,09 %	4 436	8 806 265	2 000	38,41 %	75,29	22-oct.-25	3,76 %	20,90
FIN	BICB	BIIC BN	5 200	5 200	5 220	0,38 %	782	4 069 310	5 220	4,92 %	254,6	15-sept.-25	4,88 %	9,94
FIN	BICC	BICI CI	26 300	26 300	26 400	0,38 %	1 209	31 795 110	26 400	35,77 %	830,72	23-mai-25	3,15 %	12,05
FIN	BOAB	BANK OF AFRICA BN	9 420	9 420	9 410	-0,11 %	2 844	26 760 060	9 410	60,85 %	468	3-juin-25	4,97 %	18,98
FIN	BOABF	BANK OF AFRICA BF	5 410	5 400	5 405	-0,09 %	2 437	13 169 135	5 405	44,13 %	397	23-avr.-26	7,35 %	12,35
FIN	BOAC	BANK OF AFRICA CI	8 585	8 585	8 600	0,17 %	11 731	100 824 610	8 600	19,78 %	597,53	6-mai-26	6,95 %	10,74
FIN	BOAM	BANK OF AFRICA ML	4 680	4 680	4 675	-0,11 %	3 021	14 135 970	4 675	16,88 %	237,15	3-juin-25	5,07 %	11,58
FIN	BOAN	BANK OF AFRICA NG	3 440	3 445	3 395	-1,31 %	7 385	25 203 800	3 395	30,08 %	209,25	3-juin-25	6,16 %	172,54
FIN	BOAS	BANK OF AFRICA SENEGAL	7 500	7 400	7 555	0,73 %	11 661	87 348 770	7 555	44,18 %	350	2-juin-25	4,63 %	12,42
FIN	CBIBF	CORIS BANK INTERNATIONAL	17 400	17 300	18 700	7,47 %	7 809	137 417 735	18 700	73,47 %	555	7-juil.-25	2,97 %	9,14
FIN	ETIT	ECOBANK TRANS. INCORP. TG	30	30	30	0,00 %	265 017	7 660 538	30	30,43 %	,6	8-juin-23	2,02 %	1,57
FIN	NSBC	NSIA BANQUE COTE D'IVOIRE	13 810	13 810	14 100	2,10 %	2 554	35 587 090	14 100	23,20 %	668,15	9-juil.-25	4,74 %	8,57
FIN	ORGT	ORAGROUP TOGO	2 740	2 700	2 575	-6,02 %	11 184	29 213 740	2 575	7,29 %	59,52	17-juil.-20	2,31 %	8,26

FIN	SAFC	SAFCA CI	3 745	3 985	3 995	6,68 %	36 914	145 733 555	3 995	20,88 %	23,04	29-juil.-11	46,27
IND	CABC	SICABLE CI	3 400	3 490	3 500	2,94 %	2 869	9 846 370	3 500	48,31 %	112,72	2-juin-25	3,22 % 14,39
IND	FTSC	FILTISAC CI	2 240	2 240	2 250	0,45 %	2 187	4 900 975	2 250	1,35 %	1726,56	30-sept.-25	76,74 % 1,71
IND	SDSC	AFRICA GLOBAL LOGISTICS CI	1 745	1 750	1 785	2,29 %	4 814	8 550 285	1 785	17,82 %	92	29-août-25	5,15 % 4,61
IND	SEMC	EVIOSYS PACKAGING SIEM CI	1 500	1 485	1 580	5,33 %	8 847	13 728 950	1 580	125,71 %	14	28-déc.-21	0,89 % 39,33
IND	SIVC	ERIUM CI (Ex AIR LIQUIDE CI)	2 860	2 860	2 860	0,00 %	4 274	11 933 975	2 860	81,01 %	63	29-sept.-17	66,27
IND	STAC	SETAO CI	2 600	2 600	2 795	7,50 %	3 322	9 007 225	2 795	110,94 %	66,15	18-juil.-22	2,37 %
SPU	CIEC	CIE CI	3 295	3 300	3 300	0,15 %	4 285	14 082 095	3 300	39,83 %	158,4	31-juil.-25	4,80 % 18,30
SPU	SDCC	SODE CI	9 395	9 395	9 505	1,17 %	821	8 042 660	9 505	63,88 %	352	30-sept.-25	3,70 % 14,55
<b>TOTAL</b>							<b>469 980</b>	<b>951 019 118</b>					

TOTAL													
<b>TOTAL - MARCHE DES ACTIONS</b>													
							504 573	1 302 550 878					
<b>Secteurs d'activités (*) :</b> TEL : BRVM-TELECOMMUNICATIONS ; FIN : BRVM - SERVICES FINANCIERS ; CD : BRVM - CONSOMMATION DISCRETIONNAIRE ; CB : BRVM - CONSOMMATION DE BASE ; IND : BRVM - INDUSTRIELS ; ENE : BRVM - ENERGIE ; SPU : BRVM - SERVICES PUBLICS													

## MARCHE DES DROITS

Symbole	Titre	Cours Précédent	Cours du jour		Variation jour	Séance de cotation		Cours Référence	Variation depuis l'origine	Parité	Période de négociation		
			Ouv.	Clôt.		Volume	Valeur				Début	fin	
SAFC.DS1	SAFCA CI Droit préférentiel de souscription 1	1 110	1 190	1 120	0,90 %	66 599	75 475 490	1 120		6/13	27-avr.-26	9-juin-26	
<b>TOTAL</b>							<b>66 599</b>	<b>75 475 490</b>					
<b>TOTAL - MARCHE DES DROITS</b>													
							<b>66 599</b>	<b>75 475 490</b>					

**Légende:**  
 (d) Ex-dividende (V) Variation par rapport au cours de référence  
 Cours du jour: Ouv.: Ouverture Clôt.: Clôture Moy.: Moyen  
 Mentions : NC: Non Coté Ex-c: Ex-coupon Ex-d: Ex-droit SP: Suspendu Val-T: Valeur Théorique  
 PER = Cours / BNPA selon les données disponibles Rdt. Net: Rendement net (DNPA / Cours)  
 Comp.: 1 - Premier Compartiment 2 - Second Compartiment 3 - Compartiment de croissance  
 Ratio de liquidité = Titres échangés / Volume des ordres de vente  
 : Progression de l'indice sectoriel : Stabilité de l'indice sectoriel : Recul de l'indice sectoriel

**MARCHE DES OBLIGATIONS**
**1. OBLIGATIONS CLASSIQUES**

Symbole	Titre	Valeur nominale	Cours Précédent	Cours du jour	Cours Référence	Séance de cotation	Coupon couru	Coupon d'intérêt	Période	Montant net	Eché.	Type Amort
<b>OBLIGATIONS SOUVERAINES</b>												
EOM.010	ETAT DU MALI 6,20 % 2022-2029	10 000	10 000	NC	10 000		263,29	A	620,00	9-déc.-26	ACD	
EOM.011	ETAT DU MALI 6,40 % 2023-2030	10 000	10 000	NC	10 000		63,12	A	640,00	7-avr.-27	ACD	
EOM.012	ETAT DU MALI 6,50 % 2023-2030	10 000	9 800	NC	9 800		514,66	A	650,00	28-juil.-26	ACD	
EOM.013	ETAT DU MALI 6,50 % 2024-2034	10 000	10 000	NC	10 000		67,67	A	650,00	5-avr.-27	ACD	
EOM.014	ETAT DU MALI 3,00 % 2024-2031	10 000	10 000	NC	10 000		234,25	A	300,00	1-août-26	ACD	
EOM.015	ETAT DU MALI 6,55 % 2024-2031	10 000	10 000	NC	10 000		360,70	A	655,00	24-oct.-26	ACD	
EOM.016	ETAT DU MALI 6,35 % 2024-2029	10 000	10 000	NC	10 000		349,68	A	635,00	24-oct.-26	ACD	
EOM.017	ETAT DU MALI 6,55% 2025-2032	10 000	10 000	NC	10 000		82,55	A	655,00	28-mars-27	ACD	
EOM.018	ETAT DU MALI 6,35% 2025-2030	10 000	10 000	NC	10 000		80,03	A	635,00	28-mars-27	ACD	
EOM.019	ETAT DU MALI 6,55% 2025-2032	10 000	10 000	NC	10 000		486,32	A	655,00	15-août-26	ACD	
EOM.020	ETAT DU MALI 6,35% 2025-2030	10 000	10 000	NC	10 000		471,47	A	635,00	15-août-26	ACD	
EOM.021	ETAT DU MALI 6,55% 2026-2036	10 000	10 000	NC	10 000		122,03	A	655,00	6-mars-27	ACD	
EOM.022	ETAT DU MALI 6,35% 2026-2033	10 000	10 000	NC	10 000		118,30	A	635,00	6-mars-27	ACD	
EOM.04	ETAT DU MALI 6,50% 2019-2027	4 000	4 620	NC	4 620		217,26	A	260,00	12-juil.-26	AC	
EOM.05	ETAT DU MALI 6,50% 2020-2028	4 000	3 933	NC	3 933.20		33,48	A	260,00	27-mars-27	ACD	
EOM.06	ETAT DU MALI 6,50% 2020-2027	4 000	4 000	NC	4 000		116,43	A	260,00	30-nov.-26	AC	
EOM.07	ETAT DU MALI 6,50% 2021-2031	6 250	6 188	NC	6 187.50		30,05	A	406,25	16-avr.-27	AC	
EOM.08	ETAT DU MALI 6,20 % 2022-2032	10 000	10 000	NC	10 000		421,26	A	620,00	7-sept.-26	ACD	
EOM.09	ETAT DU MALI 6,30% 2022-2032	10 000	9 795	NC	9 795		267,53	A	630,00	9-déc.-26	ACD	
EOS.010	ETAT DU SENEGAL 6,15 % 2023-2030	10 000	10 000	NC	10 000		75,20	S	307,50	29-sept.-26	ACD	
EOS.011	ETAT DU SENEGAL 6,35 % 2023-2033	10 000	10 000	NC	10 000		77,65	S	317,50	29-sept.-26	ACD	
EOS.012	ETAT DU SENEGAL 6,15 % 2023-2028	10 000	9 700	NC	9 700		149,50	S	307,50	14-août-26	ACD	
EOS.013	ETAT DU SENEGAL 6,30 % 2023-2030	10 000	9 999	NC	9 999		153,15	S	315,00	14-août-26	ACD	
EOS.014	ETAT DU SENEGAL 6,50 % 2023-2033	10 000	10 000	NC	10 000		158,01	S	325,00	14-août-26	ACD	
EOS.015	ETAT DU SENEGAL 6,25 % 2024-2029	10 000	10 000	NC	10 000		160,57	S	312,50	9-août-26	ACD	
EOS.016	ETAT DU SENEGAL 6,45 % 2024-2031	10 000	10 000	NC	10 000		165,70	S	322,50	9-août-26	ACD	
EOS.017	ETAT DU SENEGAL 6,65 % 2024-2034	10 000	10 000	NC	10 000		170,84	S	332,50	9-août-26	ACD	
EOS.018	ETAT DU SENEGAL 6,40 % 2025-20	10 000	9 950	NC	9 950		47,21	S	320,00	16-oct.-26	IF	
EOS.019	ETAT DU SENEGAL 6,60 % 2025-2030	10 000	10 000	NC	10 000		48,69	S	330,00	16-oct.-26	ACD	
EOS.020	ETAT DU SENEGAL 6,75 % 2025-20	10 000	9 700	NC	9 700		49,80	S	337,50	16-oct.-26	ACD	
EOS.021	ETAT DU SENEGAL 6,95 % 2025-20	10 000	9 950	NC	9 950		51,27	S	347,50	16-oct.-26	ACD	
EOS.022	ETAT DU SENEGAL 6,40% 2025-202	10 000	10 000	NC	10 000		45,59	S	320,88	17-oct.-26	IF	
EOS.023	ETAT DU SENEGAL 6,60% 2025-203	10 000	10 000	NC	10 000		47,01	S	330,90	17-oct.-26	ACD	
EOS.024	ETAT DU SENEGAL 6,75% 2025-2032	10 000	10 000	9 800	9 800	32 558	319 068 400	S	338,42	17-oct.-26	ACD	
EOS.025	ETAT DU SENEGAL 6,95% 2025-2035	10 000	9 500	NC	9 500		49,51	S	348,45	17-oct.-26	ACD	
EOS.026	ETAT DU SENEGAL 6,40% 2025-2028	10 000	9 950	NC	9 950		215,69	S	320,00	11-juil.-26	IF	
EOS.027	ETAT DU SENEGAL 6,60% 2025-2030	10 000	9 800	9 900	9 900	10 000	99 000 000	S	330,00	11-juil.-26	ACD	
EOS.028	ETAT DU SENEGAL 6,75% 2025-2032	10 000	9 800	NC	9 800		227,49	S	337,50	11-juil.-26	ACD	
EOS.029	ETAT DU SENEGAL 6,95% 2025-2035	10 000	10 000	NC	10 000		234,23	S	347,50	11-juil.-26	ACD	
EOS.08	ETAT DU SENEGAL 5,95% 2022-2034	10 000	10 000	NC	10 000		185,27	A	595,00	29-déc.-26	ACD	
EOS.09	ETAT DU SENEGAL 6,00 % 2023-20	10 000	9 800	NC	9 800		73,37	S	300,00	29-sept.-26	ACD	
TPBF.010	TPBF 6,50% 2020 - 2028	3 333	3 333	NC	3 333.36		31,79	S	108,33	20-sept.-26	ACD	
TPBF.011	TPBF 6,50 % 2020-2028	4 169	4 127	NC	4 126.89		92,82	S	135,49	9-juil.-26	ACD	
TPBF.012	TPBF 6,50% 2021-2031	10 000	9 990	NC	9 990		86,55	S	325,00	25-sept.-26	ACD	
TPBF.013	TPBF 6,50 % 2021 - 2031	10 000	9 600	NC	9 600		228,04	S	325,00	6-juil.-26	ACD	
TPBF.014	TPBF 6,30% 2022-2034	10 000	9 799	NC	9 799		124,97	S	315,00	1-sept.-26	ACD	
TPBF.015	ETAT DU BURKINA 6,30 % 2022-2	10 000	10 000	NC	10 000		311,52	S	315,00	15-mai-26	ACD	
TPBF.016	ETAT DU BURKINA 6% 2023-2028	10 000	10 000	NC	10 000		203,87	S	300,00	10-juil.-26	ACD	
TPBF.017	TPBF 6,30 % 2023-2030	10 000	10 000	NC	10 000		53,36	S	315,00	12-oct.-26	ACD	
TPBF.018	TPBF 6,50% 2023-2033	10 000	9 950	NC	9 950		55,05	S	325,00	12-oct.-26	ACD	
TPBF.019	ETAT DU BURKINA 6,30% 2024-2029	10 000	10 000	NC	10 000		11,98	S	315,00	6-nov.-26	ACD	

TPBF.020	ETAT DU BURKINA 6,55% 2024-2031	10 000	10 000	NC	10 000			12,46	S	327,50	6-nov.-26	ACD
TPBF.021	ETAT DU BURKINA 6,50% 2024-2029	10 000	10 000	NC	10 000			298,07	S	325,00	28-mai-26	ACD
TPBF.022	ETAT DU BURKINA 6,80% 2024-2032	10 000	10 000	NC	10 000			311,82	S	340,00	28-mai-26	ACD
TPBF.023	ETAT DU BURKINA 6,60% 2025-2030	10 000	10 300	NC	10 300			34,26	S	330,00	24-oct.-26	ACD
TPBF.024	ETAT DU BURKINA 6,80% 2025-2032	10 000	9 995	NC	9 995			35,30	S	340,00	24-oct.-26	ACD
TPBF.025	ETAT DU BURKINA 7% 2025-2035	10 000	10 000	10 000	10 000	5	50 000	36,34	S	350,00	24-oct.-26	ACD
TPBF.04	TPBF 6,50% 2017-2027	10 000	10 340	NC	10 340			181,64	S	322,33	31-juil.-26	ACD
TPBF.08	TPBF 6,50% 2019-2027	10 000	9 650	NC	9 650			12,47	S	327,67	6-nov.-26	ACD
TPBF.09	TPBF 6,50% 2019 - 2027	10 000	11 499	NC	11 499			62,16	S	325,00	8-oct.-26	ACD
TPBJ.010	TPBJ 6,15% 2025-2035	10 000	10 000	NC	10 000			293,18	A	615,00	20-nov.-26	ACD
TPBJ.03	TPBJ 6,50% 2020-2028	10 000	9 900	NC	9 900			464,79	A	650,00	25-août-26	AC
TPBJ.04	TPBJ 5,50 % 2022-2037	10 000	10 000	NC	10 000			110,00	A	550,00	1-mars-27	AC
TPBJ.05	TPBJ 5,85 % 2022-2042	10 000	10 000	NC	10 000			117,00	A	585,00	1-mars-27	ACD
TPBJ.06	TPBJ 5,75% 2022-2037	10 000	10 000	NC	10 000			455,27	A	575,00	28-juil.-26	ACD
TPBJ.07	TPBJ 5,70% 2023-2030	10 000	10 000	NC	10 000			95,26	A	570,00	13-mars-27	AC
TPBJ.08	TPBJ 6,20% 2023-2038	10 000	10 000	NC	10 000			103,62	A	620,00	13-mars-27	AC
TPBJ.09	TPBJ 6,00% 2025-2032	10 000	9 980	NC	9 980			286,03	A	600,00	20-nov.-26	ACD
TPCI.0100	TPCI 5,85% 2025-2032	10 000	10 000	NC	10 000			234,00	A	585,00	18-déc.-26	ACD
TPCI.021	TPCI 6% 2016-2028	10 000	10 000	SP	10 000			57,53	A	600,00	8-avr.-27	ACD
TPCI.022	TPCI 5,90% 2016 - 2026	10 000	10 000	SP	10 000			536,66	A	590,00	15-juin-26	ACD
TPCI.023	TPCI 5,90% 2016-2026	10 000	10 000	NC	10 000			286,11	A	590,00	17-nov.-26	ACD
TPCI.024	TPCI 6,25% 2017-2029	10 000	9 700	SP	9 700			73,43	S	312,50	30-sept.-26	ACD
TPCI.028	TPCI 6% 2018 - 2026	10 000	9 200	NC	9 200			468,49	A	600,00	1-août-26	ACD
TPCI.029	TPCI 6% 2018-2026	10 000	10 000	NC	10 000			679,12	A	600,00	19-avr.-26	ACD
TPCI.031	TPCI 5,75% 2019 - 2026	10 000	10 230	SP	10 230			515,14	A	575,00	20-juin-26	ACD
TPCI.032	TPCI 2,23% 2019-2026	10 000		SP				199,78	A	223,00	20-juin-26	ACD
TPCI.034	TPCI 6% 2019-2029	3 750	3 675	SP	3 675			33,29	A	225,00	20-mars-27	ACD
TPCI.035	TPCI 5,75% 2019 -2026	10 000	10 000	SP	10 000			482,05	A	575,00	11-juil.-26	ACD
TPCI.036	TPCI 5,75% 2019- 2026	10 000	10 000	NC	10 000			417,47	A	575,00	21-août-26	ACD
TPCI.037	TPCI 5,80% 2019-2026	2 000	2 011	NC	2 011			50,85	A	116,00	4-déc.-26	ACD
TPCI.038	TPCI 5,75% 2019-2026	2 000	1 990	NC	1 990			50,41	A	115,00	4-déc.-26	ACD
TPCI.039	TPCI 5,75% 2019 - 2026	2 000	2 000	NC	2 000			65,53	A	115,00	17-oct.-26	ACD
TPCI.040	TPCI 5,75% 2019-2026	2 000	2 000	NC	2 000			38,75	A	115,00	10-janv.-27	ACD
TPCI.041	TPCI 5,80% 2020-2027	10 000	10 000	SP	10 000			117,59	A	580,00	28-févr.-27	ACD
TPCI.042	TPCI 5,90% 2020-2030	10 000	10 000	SP	10 000			119,62	A	590,00	28-févr.-27	ACD
TPCI.043	TPCI 5,90% 2020 - 2030	10 000	10 000	SP	10 000			32,33	A	590,00	23-avr.-27	ACD
TPCI.044	TPCI 5,80% 2020 - 2027	10 000	9 800	SP	9 800			31,78	A	580,00	23-avr.-27	ACD
TPCI.045	TPCI 5,80% 2020 -2027	4 000	4 000	SP	4 000			210,39	A	232,00	16-juin-26	ACD
TPCI.046	TPCI 5,90% 2020 - 2030	6 250	6 375	SP	6 375			334,40	A	368,75	16-juin-26	ACD
TPCI.047	TPCI 5,80% 2020 - 2027	4 000	4 100	SP	4 100			210,39	A	232,00	16-juin-26	ACD
TPCI.048	TPCI 5,80% 2020- 2027	4 000	4 039	SP	4 039.20			183,06	A	232,00	29-juil.-26	ACD
TPCI.049	TPCI 5,90% 2020- 2030	6 250	6 303	SP	6 303.13			290,96	A	368,75	29-juil.-26	ACD
TPCI.050	TPCI 5,90% 2020-2030	6 250	6 250	NC	6 250			260,65	A	368,75	28-août-26	ACD
TPCI.051	TPCI 5,80 % 2020-2027	4 000	4 000	NC	4 000			141,74	A	232,00	2-oct.-26	ACD
TPCI.052	TPCI 5,90 % 2020 -2030	6 250	6 250	NC	6 250			225,29	A	368,75	2-oct.-26	ACD
TPCI.053	TPCI 5,80% 2020-2027	4 000	4 240	NC	4 240			125,22	A	232,00	28-oct.-26	ACD
TPCI.054	TPCI 5,90% 2020-2030	6 250	6 250	NC	6 250			199,02	A	368,75	28-oct.-26	ACD
TPCI.055	TPCI 5,80% 2020 -2027	4 000	4 000	NC	4 000			88,35	A	232,00	25-déc.-26	ACD
TPCI.056	TPCI 5,90% 2020- 2030	6 250	7 726	NC	7 726.25			140,43	A	368,75	25-déc.-26	ACD
TPCI.057	TPCI 5,80% 2020-2027	4 000	3 880	NC	3 880			110,60	A	232,00	20-nov.-26	ACD
TPCI.058	TPCI 5,80% 2021-2028	4 000	4 000	SP	4 000			41,32	A	232,00	9-mars-27	ACD
TPCI.059	TPCI 5,90% 2021-2031	6 250	6 469	SP	6 468.75			65,67	A	368,75	9-mars-27	ACD
TPCI.060	TPCI 5,80% 2021-2028	10 000	10 000	SP	10 000			580,00	A	580,00	13-mai-26	ACD
TPCI.061	TPCI 5,90% 2021-2031	10 000	10 000	SP	10 000			590,00	A	590,00	13-mai-26	ACD
TPCI.062	TPCI 5,80 % 2021 -2028	6 000	6 000	SP	6 000			302,24	A	348,00	30-juin-26	ACD
TPCI.063	TPCI 5,90% 2021 -2031	7 500	7 500	SP	7 500			384,31	A	442,50	30-juin-26	ACD
TPCI.064	TPCI 5,80 % 2021 - 2028	6 000	5 969	NC	5 968.80			257,42	A	348,00	16-août-26	ACD
TPCI.065	TPCI 5,90 % 2021-2031	7 500	7 500	NC	7 500			272,77	A	442,50	30-sept.-26	ACD
TPCI.066	TPCI 5,90% 2021-2031	7 500	7 300	NC	7 299.75			229,13	A	442,50	5-nov.-26	ACD
TPCI.067	TPCI 5,90 % 2021-2036	10 000	10 000	NC	10 000			239,23	A	590,00	16-déc.-26	ACD
TPCI.068	TPCI 5,90 % 2022-2037	10 000	10 000	NC	10 000			163,26	A	590,00	1-févr.-27	ACD
TPCI.069	TPCI 5,75 % 2022-2037	10 000	9 999	SP	9 999			81,92	A	575,00	22-mars-27	ACD
TPCI.070	TPCI 5,75 % 2022-2037	10 000	10 000	SP	10 000			22,05	A	575,00	29-avr.-27	ACD
TPCI.071	TPCI 5,65% 2022-2032	10 000	10 000	SP	10 000			513,92	A	565,00	15-juin-26	ACD

TPCI.072	TPCI 5,65% 2022-2029	8 000	7 920	SP	7 920	356,65	A	452,00	29-juil.-26	ACD
TPCI.073	TPCI 5,75% 2022-2032	8 750	8 750	SP	8 750	396,99	A	503,13	29-juil.-26	ACD
TPCI.074	TPCI 5,85% 2022-2042	8 947	8 947	SP	8 947,37	413,00	A	523,42	29-juil.-26	ACD
TPCI.075	TPCI 5,65% 2022-2029	10 000	10 700	NC	10 700	337,45	A	565,00	7-oct.-26	ACD
TPCI.076	TPCI 5,75% 2022-2032	10 000	10 500	NC	10 500	343,42	A	575,00	7-oct.-26	ACD
TPCI.077	TPCI (TAUX DE BASE + SPREAD) % 2022-2029	10 000	10 000	NC	10 000	3,24	T	149,25	11-août-26	ACD
TPCI.078	TPCI 5,65% 2022-2029	10 000	10 000	NC	10 000	233,74	A	565,00	13-déc.-26	ACD
TPCI.079	TPCI 5,75% 2023-2030	8 000	8 600	SP	8 600	93,26	A	460,00	28-févr.-27	ACD
TPCI.080	TPCI 6% 2023-2030 (*)	10 000	9 500	SP	9 500	593,42	A	600,00	17-mai-26	ACD
TPCI.081	TPCI 5,90% 2023-2028	10 000	10 500	SP	10 500	462,30	A	590,00	31-juil.-26	ACD
TPCI.082	TPCI 6,00% 2023-2030	10 000	10 000	NC	10 000	470,14	A	600,00	31-juil.-26	ACD
TPCI.083	TPCI 5,90 % 2023-2028	10 000	9 900	NC	9 900	344,30	A	590,00	12-oct.-26	ACD
TPCI.084	TPCI 6,00 % 2023-2030	10 000	9 999	NC	9 999	350,14	A	600,00	12-oct.-26	ACD
TPCI.085	TPCI 5,90 % 2023 - 2028	10 000	10 000	NC	10 000	242,47	A	590,00	14-déc.-26	ACD
TPCI.086	TPCI 6,00 % 2023 - 2030	10 000	10 000	NC	10 000	246,58	A	600,00	14-déc.-26	ACD
TPCI.087	TPCI 5,90% 2024-2029	10 000	9 715	SP	9 715	79,21	A	590,00	25-mars-27	ACD
TPCI.088	TPCI 6,00% 2024-2031	10 000	10 000	SP	10 000	80,55	A	600,00	25-mars-27	ACD
TPCI.089	TPCI 5,90% 2024-2029	10 000	12 100	SP	12 100	481,70	A	590,00	19-juil.-26	ACD
TPCI.090	TPCI 6,00% 2024-2031	10 000	10 000	SP	10 000	489,86	A	600,00	19-juil.-26	ACD
TPCI.091	TPCI 5,90% 2024-2029	10 000	10 000	NC	10 000	420,27	A	590,00	26-août-26	ACD
TPCI.092	TPCI 6,00% 2024-2031	10 000	9 900	NC	9 900	427,40	A	600,00	26-août-26	ACD
TPCI.093	TPCI 5,90% 2024-2029	10 000	9 700	NC	9 700	282,88	A	590,00	19-nov.-26	ACD
TPCI.094	TPCI 6,00% 2024-2031	10 000	9 800	NC	9 800	287,67	A	600,00	19-nov.-26	ACD
TPCI.095	TPCI 5,90% 2025-2030	10 000	10 000	SP	10 000	109,92	A	590,00	6-mars-27	ACD
TPCI.096	TPCI 6,00% 2025-2032	10 000	10 000	SP	10 000	111,78	A	600,00	6-mars-27	ACD
TPCI.097	TPCI 5,90% 2025-2030	10 000	10 000	NC	10 000	454,22	A	590,00	5-août-26	ACD
TPCI.098	TPCI 6,00% 2025-2032	10 000	10 000	NC	10 000	461,92	A	600,00	5-août-26	ACD
TPCI.099	TPCI 5,60% 2025-2030	10 000	10 000	NC	10 000	224,00	A	560,00	18-déc.-26	ACD
TPNE.010	TRESOR PUBLIC DU NIGER 6,60 % 2025-2030	10 000	10 000	NC	10 000	146,47	A	660,00	21-févr.-27	ACD
TPNE.02	TRESOR PUBLIC DU NIGER 6,50% 2019 - 2026	10 000	9 900	NC	9 900	507,53	A	650,00	1-août-26	ACD
TPNE.03	TRESOR PUBLIC DU NIGER 6,5% 2020-2027	4 000	3 892	NC	3 892	203,73	A	260,00	31-juil.-26	ACD
TPNE.04	TRESOR PUBLIC DU NIGER 6,30% 2	7 500	7 500	NC	7 500	339,16	A	472,50	24-août-26	ACD
TPNE.05	TPNE 6,15 % 2022-2034	10 000	11 550	NC	11 550	579,62	A	615,00	3-juin-26	ACD
TPNE.06	TRESOR PUBLIC DU NIGER 6,15% 2022 - 2034	9 000	8 955	NC	8 955	227,47	A	553,50	14-déc.-26	ACD
TPNE.07	TRESOR PUBLIC DU NIGER 6,25 % 2023-2028	7 500	7 500	NC	7 500	416,10	A	468,75	23-juin-26	ACD
TPNE.08	TRESOR PUBLIC DU NIGER 6,60% 2025-2030	10 000	9 800	NC	9 800	227,84	A	660,00	7-janv.-27	ACD
TPNE.09	TRESOR PUBLIC DU NIGER 6,90% 2025-2032	10 000		NC		238,19	A	690,00	7-janv.-27	ACD
TPTG.02	TPTG 6% 2022-2037	10 000	9 990	NC	9 990	292,60	A	600,00	16-nov.-26	ACD
TPTG.03	TPTG 6,45% 2025-2030	10 000	10 000	NC	10 000	120,16	A	645,00	6-mars-27	ACD
TPTG.04	TPTG 6,60% 2025-2032	10 000	9 900	NC	9 900	122,96	A	660,00	6-mars-27	ACD
TPTG.05	TPTG 6,50% 2026-2031	10 000	10 000	NC	10 000	183,42	A	650,00	30-janv.-27	ACD
TPTG.06	TPTG 6,70% 2026-2033	10 000	10 000	NC	10 000	189,07	A	670,00	30-janv.-27	ACD
<b>TOTAL</b>						42 563		418 118 400		

**OBLIGATIONS D'INSTITUTIONS FINANCIÈRES RÉGIONALES ET INTERNATIONALES**

BIDC.04	BIDC-EBID 6.10% 2017-2027	2 500	2 500	NC	2 500	138,29	A	152,50	16-juin-26	ACD
BIDC.05	BIDC-EBID 6,40% 2019-2026	10 000	11 500	NC	11 500	213,92	S	320,00	12-juil.-26	ACD
BIDC.06	BIDC-EBID 6,50 % 2021-2028	5 000	5 370	NC	5 370	156,71	S	161,16	18-mai-26	ACD
BIDC.07	BIDC-EBID 5,90% 2022-2029	7 000	7 000	NC	7 000	175,38	S	205,93	9-juin-26	ACD
CRRH.010	CRRH-UEMOA 6,10% 2022-2037	10 000	10 000	NC	10 000	166,82	S	305,00	3-août-26	AC
CRRH.06	CRRH-UEMOA 5.85% 2016-2026	10 000	10 000	NC	10 000	210,08	S	292,50	3-juil.-26	ACD
CRRH.07	CRRH-UEMOA 5.95% 2017-2029 (*)	3 333	3 333	NC	3 333	96,98	S	99,17	17-mai-26	AC
CRRH.08	CRRH-UEMOA 5.95% 2018-2030	4 167	4 125	NC	4 125	97,40	S	123,96	21-juin-26	AC
CRRH.09	CRRH-UEMOA 6.05% 2018-2033	5 333	5 333	NC	5 333	126,76	S	161,33	21-juin-26	AC
<b>TOTAL</b>										

**OBLIGATIONS D'ENTREPRISES**

FDFINBF.O1	FIDELIS FINANCE CAP25 7,00% 2023-2028	7 500	7 500	NC	7 500	235,26	S	244,72	20-mai-26	ACD
FDFINBF.O2	FIDELIS FINANCE PME ELAN CROISSANCE UMOA 7% 2025-2030	10 000	9 999	NC	9 999	186,03	S	347,12	5-août-26	ACD
NRMC.O1	NOURMONY HOLDING 7,25% 2024-2029	10 000	10 000	NC	10 000	147,94	S	352,33	26-août-26	ACD
ORGT.O2	ORAGROUP SA 7,15% 2021-2028	5 000	5 900	NC	5 900	16,61	S	178,75	26-oct.-26	ACD
PADS.O3	PAD 6,60% 2020-2027	3 000	3 000	NC	3 000	12,98	S	99,00	19-oct.-26	ACD
PTRC.O1	PETRO IVOIRE 6,80% 2022-2029	10 000	12 500	NC	12 500	272,78	S	333,20	15-juin-26	ACD
SNTS.O2	SONATEL 6,50% 2020-2027	3 000	3 000	NC	3 000	58,76	S	90,90	16-juil.-26	ACD
<b>TOTAL</b>										
<b>TOTAL - OBLIGATIONS CLASSIQUES</b> 42 563 418 118 400										

**2. OBLIGATIONS VERTES, SOCIALEMENT RESPONSABLES ET DURABLES (GSS)**

Symbole	Titre	Valeur nominale	Cours Précédent	Cours du jour	Cours Référence	Séance de cotation Volume	Coupon couru	Coupon d'intérêt Montant net	Eché.	Type Amort	
<b>OBLIGATIONS GSS SOUVERAINES</b>											
<b>TOTAL</b>											
<b>OBLIGATIONS GSS D'INSTITUTIONS FINANCIÈRES RÉGIONALES ET INTERNATIONALES</b>											
BIDC.O8	BIDC-EBID GSS BOND 6,50% 2024-2031	10 000	10 000	NC	10 000		185,21	S	322,33	29-juil.-26	ACD
CRRH.O11	SOCIAL BOND CRRH-UEMOA 6,00% 2025-2040	10 000	10 000	NC	10 000		263,02	S	299,18	4-juin-26	ACD
<b>TOTAL</b>											
<b>OBLIGATIONS GSS D'ENTREPRISES</b>											
BABS.O1	GSS BAOBAB 6,80% 2024-2029	10 000	10 000	NC	10 000		33,27	S	320,48	24-oct.-26	ACD
ECOC.O1	GENDER BOND ECOBANK CI 6,50% 2024-2029	10 000	10 000	NC	10 000		108,20	A	637,00	12-mars-27	ACD
<b>TOTAL</b>											
<b>TOTAL - OBLIGATIONS VERTES, SOCIALEMENT RESPONSABLES ET DURABLES</b>											

**3. FONDS COMMUNS DE TITRISATION DE CREANCES (FCTC)**

Symbole	Titre	Valeur nominale	Cours Précédent	Cours du jour	Cours Référence	Séance de cotation Volume	Coupon couru	Coupon d'intérêt Montant net	Eché.	Type Amort	
<b>FCTC D'ÉTAT ET D'INSTITUTIONS À PARTICIPATION MAJORITAIRE PUBLIQUE</b>											
FEPTC.O1	FCTC EPT 7 % 2023-2030	7 917	7 917	NC	7 917		114,41	T	135,77	27-mai-26	ACD
FEPTC.O2	FCTC EPT 7,25 % 2023-2033	9 688	9 688	NC	9 688		145,00	T	172,07	27-mai-26	ACD
FEPTC.O3	FCTC EPT 7,50% 2023-2038	9 808		NC			151,87	T	180,22	27-mai-26	ACD
FEPTC.O4	FCTC EPT 7,5% 2025-2032	10 000	10 000	NC	10 000		37,97	T	181,88	24-juil.-26	ACD
FEPTC.O5	FCTC EPT 8% 2025-2035	10 000		NC			40,51	T	194,00	24-juil.-26	ACD
FEPTC.O6	FCTC EPT 8,5% 2025-2040	10 000		NC			43,04	T	206,13	24-juil.-26	ACD
<b>TOTAL</b>											
<b>FCTC D'INSTITUTIONS FINANCIÈRES RÉGIONALES ET INTERNATIONALES</b>											
FBOAD.O1	FCTC BOAD DOLI-P 6,10% 2023-2030	4 600	4 554	NC	4 554		41,51	S	142,22	21-sept.-26	AC
FBOAD.O2	FCTC BOAD DOLI-P 9,50% 2024-2029	7 000	7 939	NC	7 938.70		317,02	S	329,77	20-mai-26	AC
<b>TOTAL</b>											

**FCTC D'ENTREPRISES**

FCAGS.01	FCTC CROISSANCE AGRICOLE 8% 2025-2032	9 286	9 286	NC	9 286			24,67	S	349,14	31-oct.-26	AC
FCAGS.02	FCTC CROISSANCE AGRICOLE 9% 2025-2032	9 286	9 286	NC	9 286			27,75	S	392,79	31-oct.-26	AC
FCAS.01	FCTC CROISSANCE ATLANTIQUE 6,20% 2024-2029	6 844	6 844	NC	6 843.93			40,55	T	99,72	6-juil.-26	AC
FNSBB.01	FCTC KEUR SAMBA NSIA BANQUE 7% 2025-2030	8 800	8 800	NC	8 800			243,03	S	307,16	20-juin-26	AC
FNSBB.02	FCTC KEUR SAMBA NSIA BANQUE 9% 2025-2030	8 800	8 800	NC	8 800			312,46	S	394,92	20-juin-26	AC
FNSBC.02	FCTC KEUR SAMBA NSIA BANQUE CI 7% 2025-2030	8 095	8 094	NC	8 094.43			83,84	T	142,83	20-juin-26	AC
FNSBC.03	FCTC NSIA BANQUE CI 7,50% 2025-2030	9 444	9 256	NC	9 255.55			9,34	T	171,77	8-août-26	ACD
FNSBC.04	FCTC ZAKA RMBS NSIA BANQUE CI 7,00% 2025-2036	9 565	9 565	NC	9 565			264,15	S	333,86	20-juin-26	AC
FNSBC.05	FCTC ZAKA RMBS NSIA BANQUE CI 9,00% 2025-2036	9 565	9 565	NC	9 565			339,63	S	429,25	20-juin-26	AC
FORBC.01	FCTC KEUR SAMBA ORABANK CI 7% 2025-2030	8 095	8 095	NC	8 095.24			83,84	T	142,83	20-juin-26	AC
FORBT.01	FCTC ORABANK 7 % 2021-2026	1 667	2 114	NC	2 114.16			14,29	T	28,58	28-juin-26	ACD
FSNBFF.01	FCTC SONABHY 8,10 % 2025-2031	10 000	9 500	NC	9 500			99,31	S	380,70	26-sept.-26	ACD
FSNLC.01	FCTC SENELEC SENIOR 8,15 % 2025-2030	9 500	9 500	9 500	9 500	2 100	19 950 000	2,12	S	390,31	12-nov.-26	AC
FSNLC.02	FCTC SENELEC MEZZANINE 10 % 2025-2030	9 500	9 500	NC	9 500			2,60	S	478,90	12-nov.-26	AC
FSNTS.01	FCTC SONATEL C-1 6,40 % 2023-2	10 000	10 000	NC	10 000			189,45	S	300,80	19-juil.-26	AC
FSNTS.02	FCTC SONATEL C-2 6,60 % 2023-2	10 000	9 950	NC	9 950			195,37	S	310,20	19-juil.-26	AC
FTIMC.01	FCTC TEYLIOM IMMO 7 % 2021-2028	3 750	3 750	NC	3 750			46,14	T	64,31	8-juin-26	ACD
<b>TOTAL</b>						2 100	19 950 000					
<b>TOTAL - FONDS COMMUNS DE TITRISATION DE CREANCES</b>						2 100	19 950 000					

**4. SUKUK ET TITRES ASSIMILES**

Symbole	Titre	Valeur nominale	Cours Précédent	Cours du jour	Cours Référence	Séance de cotation Volume	Coupon couru	Coupon d'intérêt Montant net	Période	Eché.	Type Amort
<b>SUKUK D'ÉTAT ET D'INSTITUTIONS À PARTICIPATION MAJORITAIRE PUBLIQUE</b>											
SUKSN.S2	SUKUK SN 6% 2016-2026	10 000	10 000	NC	10 000		178,33	301,67	S	26-juil.-26	ACD
SUKTG.S1	SUKUK TG 6.5% 2016-2026	10 000	10 300	NC	10 300		174,63	371,86	S	17-août-26	ACD
<b>TOTAL</b>											
<b>SUKUK D'INSTITUTIONS FINANCIÈRES RÉGIONALES ET INTERNATIONALES</b>											
<b>TOTAL</b>											
<b>SUKUK D'ENTREPRISES</b>											
<b>TOTAL</b>											
<b>TOTAL - SUKUK ET TITRES ASSIMILES</b>											

**5. OBLIGATIONS CONVERTIBLES EN ACTIONS**

Symbole	Titre	Valeur nominale	Cours Précédent	Cours du jour	Cours Référence	Séance de cotation Volume	Coupon couru	Coupon d'intérêt Montant net	Période	Eché.	Type Amort
SCRC.01	SUCRIVOIRE SA 8,55 % 2024-2031	10 000	10 000	NC	10 000		63,62	829,35	A	15-avr.-27	ACD
<b>TOTAL</b>											
<b>TOTAL - OBLIGATIONS CONVERTIBLES EN ACTIONS</b>											

**TOTAL - MARCHÉ DES OBLIGATIONS**

44 663 438 068 400

Légende :  
 (##) (\*) Ex-Coupon couru (##)Cours de référence amorti / Coupon couru Ex-c (#)Ex-marge de profits  
 Cours du jour: Ouv.: Ouverture Clôt.: Clôture Moy.: Moyen  
 Type Amort: Type d'amortissement IF: In Fine AC: Amortissement Constant AD: Amortissement Dégressif ACD: Amortissement Constant Différé  
 Période: Périodicité de paiement des coupons A: Annuelle S: Semestrielle T: Trimestrielle  
 Eché.: Échéance de paiement des intérêts  
 Mentions: NC: Non Coté Ex-c: Ex-coupon ou Ex-droit SP: Suspendu

**INFORMATIONS**
**OPERATIONS EN COURS**

Emetteur	Opération
SICABLE	Paieement de dividendes de 152,02 F CFA net par action, le 01/06/2026

BANK OF AFRICA SN	Païement de dividendes de 450 F CFA net par action, le 29/05/2026
ECOBANK CI	Païement de dividendes de 888 F CFA par action (IRVM applicable de 12 % pour les personnes physiques et 10 % pour les personnes morales), le 26/05/2026
BANK OF AFRICA BN	Païement de dividendes de 585 F CFA net par action, le 26/05/2026
SONATEL	Païement de dividendes de 1 740 F CFA net par action, le 26/05/2026

## AVIS

Entité	N°	Nature	Objet
DC/BR	101 - 2026	Païement de dividendes	Païement de dividendes - Exercice 2025 - ECOBANK CI
DC/BR	106 - 2026	Jour férié	Jour férié - Fête de l'ascension - jeudi 14 mai 2026
BRVM	134-2026	Païement de dividendes	Païement de dividendes - Exercice 2025 - SICABLE CI

## COMMUNIQUES

Emetteur	N°	Nature	Objet
ECOBANK TG	20260513-1	Communiqué	Avis de convocation - Assemblée Générale Ordinaire - ETI TG
NSBC	20260513	Etats financiers	Etats financiers et Communiqué - Exercice 2025 - NSIA BANQUE CI

**QUANTITES RESIDUELLES**
**MARCHE DES ACTIONS**

Symbole	Titre	Quantité résiduelle à l'achat	Cours Achat / Vente			Quantité résiduelle à la vente	Cours de Référence
ABJC	SERVAIR ABIDJAN CI	9	2,840	/	2,850	82	2 850
BICB	BIIC BN	771	5,200	/	5,220	568	5 220
BICC	BICI CI	179	26,300	/	26,400	34	26 400
BNBC	BERNABE CI	247	1,505	/	1,590	48	1 590
BOAB	BANK OF AFRICA BN	23	9,405	/	9,410	188	9 410
BOABF	BANK OF AFRICA BF	26	5,405	/	5,410	652	5 405
BOAC	BANK OF AFRICA CI	41	8,595	/	8,600	2 529	8 600
BOAM	BANK OF AFRICA ML	140	4,675	/	4,680	45	4 675
BOAN	BANK OF AFRICA NG	9	3,385	/	3,395	159	3 395
BOAS	BANK OF AFRICA SENEGAL	3 000	7,550	/	7,555	230	7 555
CABC	SICABLE CI	50	3,400	/	3,500	1 080	3 500
CBIBF	CORIS BANK INTERNATIONAL	345	18,700	/			18 700
CFAC	CFAO MOTORS CI	88	1,480	/			1 480
CIEC	CIE CI	30	3,300	/	3,305	710	3 300
ECOC	ECOBANK COTE D'IVOIRE	11	16,250	/	16,300	2 664	16 300
ETIT	ECOBANK TRANS. INCORP. TG	29 210	29	/	30	708 219	30
FTSC	FILTISAC CI	2	2,240	/	2,250	253	2 250
LNBB	LOTIERIE NATIONALE DU BENIN	5	3,865	/	3,900	66	3 900
NEIC	NEI-CEDA CI	10	1,900	/	1,990	655	1 990
NSBC	NSIA BANQUE COTE D'IVOIRE	10	13,950	/	14,100	45	14 100
N TLC	NESTLE CI	16	11,550	/	11,600	53	11 600
ONTBF	ONATEL BF	327	2,700	/	2,750	2	2 750
ORAC	ORANGE COTE D'IVOIRE	2 432	15,000	/	15,195	44	15 000
ORGT	ORAGROUP TOGO	15	2,575	/	2,600	747	2 575
PALC	PALM CI	86	7,775	/	7,800	230	7 800
PRSC	TRACTAFRIC MOTORS CI	50	3,650	/	3,695	1 470	3 695
SAFC	SAFCA CI	99	3,945	/	4,000	417	3 995
SCRC	SUCRIVOIRE	288	Marché	/			2 455
SDCC	SODE CI	18	9,515	/	9,995	10	9 505
SDSC	AFRICA GLOBAL LOGISTICS CI	10	1,770	/	1,785	1 275	1 785
SEMC	EVIOSYS PACKAGING SIEM CI	10	1,490	/	1,580	56	1 580
SGBC	SOCIETE GENERALE COTE D'IVOIRE	4	34,995	/	35,000	2 050	34 995
SHEC	VIVO ENERGY CI	1	1,950	/	2,000	4 412	2 000
SIBC	SOCIETE IVOIRIENNE DE BANQUE	112	7,300	/	7,500	2 435	7 300
SICC	SICOR CI	28	4,295	/	4,370	50	4 380
SIVC	ERIUM CI (Ex AIR LIQUIDE CI)	5	2,850	/	2,860	10 978	2 860
SLBC	SOLIBRA CI	5	37,550	/	37,995	23	37 995
SMBC	SMB CI	15	12,100	/	12,295	33	12 295
SNTS	SONATEL SN	1	28,910	/	28,950	2	28 950
SOGC	SOGB CI	50	7,400	/	7,450	80	7 450
SPHC	SAPH CI	844	6,995	/	7,000	753	7 000
STAC	SETAO CI	194	Marché	/			2 795
STBC	SITAB CI	2	20,950	/	21,000	935	21 000
TTL C	TOTALENERGIES MARKETING CI	48	2,940	/	2,995	3	2 995
TTL S	TOTALENERGIES MARKETING SN	230	3,025	/	3,025	629	3 025
UNLC	UNILEVER CI	2	57,500	/	60,295	2	60 295
UNXC	UNIWAX CI	20	1,810	/	1,840	56	1 840

**QUANTITES RESIDUELLES**

**MARCHE DES DROITS**

Symbole	Titre	Quantité résiduelle à l'achat	Cours Achat / Vente	Quantité résiduelle à la vente	Cours de Référence
SAFC.DS1	SAFCA CI Droit préférentiel de souscription 1	232	1,120 /		1 120

**QUANTITES RESIDUELLES**
**MARCHE DES OBLIGATIONS**

Symbole	Titre	Quantité résiduelle à l'achat	Cours Achat / Vente	Quantité résiduelle à la vente	Cours de Référence
FBOAD.O1	FCTC BOAD DOLI-P 6,10% 2023-2030		/ 4,600	130	4 554
FBOAD.O2	FCTC BOAD DOLI-P 9,50% 2024-2029		/		7 939
FCAGS.O1	FCTC CROISSANCE AGRICOLE 8% 2025-2032		/		9 286
FCAGS.O2	FCTC CROISSANCE AGRICOLE 9% 2025-2032		/		9 286
FCAS.O1	FCTC CROISSANCE ATLANTIQUE 6,20% 2024-2029		/		6 844
FEPTC.O1	FCTC EPT 7 % 2023-2030	3	7,917 /		7 917
FTIMC.O1	FCTC TEYLIOM IMMO 7 % 2021-2028		/		3 750
FORBT.O1	FCTC ORABANK 7 % 2021-2026		/		2 114
FSNBFF.O1	FCTC SONABHY 8,10 % 2025-2031	53	9,500 / 10,000	22	9 500
FSNLC.O1	FCTC SENELEC SENIOR 8,15 % 2025-2030		/		9 500
FSNLC.O2	FCTC SENELEC MEZZANINE 10 % 2025-2030	13	9,500 /		9 500
FSNTS.O1	FCTC SONATEL C-1 6,40 % 2023-2		/		10 000
FSNTS.O2	FCTC SONATEL C-2 6,60 % 2023-2		/		9 950
FNSBB.O2	FCTC KEUR SAMBA NSIA BANQUE 9% 2025-2030		/		8 800
FNSBC.O2	FCTC KEUR SAMBA NSIA BANQUE CI 7% 2025-2030		/ Marché	200	8 094
FNSBC.O3	FCTC NSIA BANQUE CI 7,50% 2025-2030		/ 9,255.55	28	9 256
FNSBC.O4	FCTC ZAKA RMBS NSIA BANQUE CI 7,00% 2025-2036		/		9 565
FNSBC.O5	FCTC ZAKA RMBS NSIA BANQUE CI 9,00% 2025-2036		/		9 565
FORBC.O1	FCTC KEUR SAMBA ORABANK CI 7% 2025-2030		/		8 095
FEPTC.O2	FCTC EPT 7,25 % 2023-2033		/		9 688
FEPTC.O3	FCTC EPT 7,50% 2023-2038		/		9 808
FEPTC.O4	FCTC EPT 7,5% 2025-2032		/ 10,000	4 995	10 000
FEPTC.O5	FCTC EPT 8% 2025-2035		/		10 000
FEPTC.O6	FCTC EPT 8,5% 2025-2040		/		10 000
FNSBB.O1	FCTC KEUR SAMBA NSIA BANQUE 7% 2025-2030		/		8 800
BIDC.O4	BIDC-EBID 6.10% 2017-2027		/		2 500
BIDC.O5	BIDC-EBID 6,40% 2019-2026		/ 11,500	4	11 500
BIDC.O6	BIDC-EBID 6,50 % 2021-2028		/		5 370
BIDC.O7	BIDC-EBID 5,90% 2022-2029	6	6,650 / 7,000	21	7 000
CRRH.O10	CRRH-UEMOA 6,10% 2022-2037		/		10 000
CRRH.O6	CRRH-UEMOA 5.85% 2016-2026		/		10 000
TPTG.O2	TPTG 6% 2022-2037	20	9,250 /		9 990
TPTG.O3	TPTG 6,45% 2025-2030		/		10 000
TPTG.O4	TPTG 6,60% 2025-2032	10	9,860 / 10,000	9 920	9 900
TPTG.O5	TPTG 6,50% 2026-2031		/		10 000
TPTG.O6	TPTG 6,70% 2026-2033		/		10 000
TPNE.O4	TRESOR PUBLIC DU NIGER 6,30% 2		/ 7,500	5	7 500
TPNE.O5	TPNE 6,15 % 2022-2034		/		11 550
TPNE.O6	TRESOR PUBLIC DU NIGER 6,15% 2022 - 2034		/		8 955
TPNE.O7	TRESOR PUBLIC DU NIGER 6,25 % 2023-2028		/		7 500
TPNE.O8	TRESOR PUBLIC DU NIGER 6,60% 2025-2030		/		9 800
TPNE.O9	TRESOR PUBLIC DU NIGER 6,90% 2025-2032		/		10 000
TPCI.O97	TPCI 5,90% 2025-2030		/		10 000
TPCI.O98	TPCI 6,00% 2025-2032		/		10 000
TPCI.O99	TPCI 5,60% 2025-2030		/		10 000
TPNE.O10	TRESOR PUBLIC DU NIGER 6,60 % 2025-2030		/		10 000
TPNE.O2	TRESOR PUBLIC DU NIGER 6,50% 2019 - 2026		/ 9,900	228	9 900
TPNE.O3	TRESOR PUBLIC DU NIGER 6,5% 2020-2027		/		3 892
TPCI.O91	TPCI 5,90% 2024-2029		/		10 000
TPCI.O92	TPCI 6,00% 2024-2031		/ 10,000	140	9 900

TPCI.093	TPCI 5,90% 2024-2029	/				9 700
TPCI.094	TPCI 6,00% 2024-2031	/				9 800
TPCI.095	TPCI 5,90% 2025-2030	/				10 000
TPCI.096	TPCI 6,00% 2025-2032	/				10 000
TPCI.085	TPCI 5,90 % 2023 - 2028	/				10 000
TPCI.086	TPCI 6,00 % 2023 - 2030	/				10 000
TPCI.087	TPCI 5,90% 2024-2029	/				9 715
TPCI.088	TPCI 6,00% 2024-2031	/				10 000
TPCI.089	TPCI 5,90% 2024-2029	/				12 100
TPCI.090	TPCI 6,00% 2024-2031	/				10 000
TPCI.079	TPCI 5,75% 2023-2030	/				8 600
TPCI.080	TPCI 6% 2023-2030	/				9 500
TPCI.081	TPCI 5,90% 2023-2028	/				10 500
TPCI.082	TPCI 6,00% 2023-2030	/	10,000		18 995	10 000
TPCI.083	TPCI 5,90 % 2023-2028	/	10,000		1	9 900
TPCI.084	TPCI 6,00 % 2023-2030	/	10,000		22 450	9 999
TPCI.073	TPCI 5,75% 2022-2032	/				8 750
TPCI.074	TPCI 5,85% 2022-2042	/				8 947
TPCI.075	TPCI 5,65% 2022-2029	/				10 700
TPCI.076	TPCI 5,75% 2022-2032	/				10 500
TPCI.077	TPCI (TAUX DE BASE + SPREAD) % 2022-2029	/				10 000
TPCI.078	TPCI 5,65% 2022-2029	/				10 000
TPCI.067	TPCI 5,90 % 2021-2036	/	10,000		20 000	10 000
TPCI.068	TPCI 5,90 % 2022-2037	/	10,000		11	10 000
TPCI.069	TPCI 5,75 % 2022-2037	/				9 999
TPCI.070	TPCI 5,75 % 2022-2037	/				10 000
TPCI.071	TPCI 5,65% 2022-2032	/				10 000
TPCI.072	TPCI 5,65% 2022-2029	/				7 920
TPCI.061	TPCI 5,90% 2021-2031	/				10 000
TPCI.062	TPCI 5,80 % 2021 -2028	/				6 000
TPCI.063	TPCI 5,90% 2021 -2031	/				7 500
TPCI.064	TPCI 5,80 % 2021 - 2028	/				5 969
TPCI.065	TPCI 5,90 % 2021-2031	/				7 500
TPCI.066	TPCI 5,90% 2021-2031	/				7 300
TPCI.055	TPCI 5,80% 2020 -2027	/				4 000
TPCI.056	TPCI 5,90% 2020- 2030	/				7 726
TPCI.057	TPCI 5,80% 2020-2027	/				3 880
TPCI.058	TPCI 5,80% 2021-2028	/				4 000
TPCI.059	TPCI 5,90% 2021-2031	/				6 469
TPCI.060	TPCI 5,80% 2021-2028	/				10 000
TPCI.049	TPCI 5,90% 2020- 2030	/				6 303
TPCI.050	TPCI 5,90% 2020-2030	/				6 250
TPCI.051	TPCI 5,80 % 2020-2027	/				4 000
TPCI.052	TPCI 5,90 % 2020 -2030	/				6 250
TPCI.053	TPCI 5,80% 2020-2027	/				4 240
TPCI.054	TPCI 5,90% 2020-2030	/				6 250
TPCI.043	TPCI 5,90% 2020 - 2030	/				10 000
TPCI.044	TPCI 5,80% 2020 - 2027	/				9 800
TPCI.045	TPCI 5,80% 2020 -2027	/				4 000
TPCI.046	TPCI 5,90% 2020 - 2030	/				6 375
TPCI.047	TPCI 5,80% 2020 - 2027	/				4 100
TPCI.048	TPCI 5,80% 2020- 2027	/				4 039
TPCI.037	TPCI 5,80% 2019-2026	/				2 011
TPCI.038	TPCI 5,75% 2019-2026	/				1 990
TPCI.039	TPCI 5,75% 2019 - 2026	/				2 000

TPCI.O40	TPCI 5,75% 2019-2026			/			2 000
TPCI.O41	TPCI 5,80% 2020-2027			/			10 000
TPCI.O42	TPCI 5,90% 2020-2030			/			10 000
TPCI.O29	TPCI 6% 2018-2026			/			10 000
TPCI.O31	TPCI 5,75% 2019 - 2026			/			10 230
TPCI.O32	TPCI 2,23% 2019-2026			/			10 000
TPCI.O34	TPCI 6% 2019-2029			/			3 675
TPCI.O35	TPCI 5,75% 2019 -2026			/			10 000
TPCI.O36	TPCI 5,75% 2019- 2026			/			10 000
TPCI.O100	TPCI 5,85% 2025-2032			/			10 000
TPCI.O21	TPCI 6% 2016-2028			/			10 000
TPCI.O22	TPCI 5.90% 2016 - 2026			/			10 000
TPCI.O23	TPCI 5.90% 2016-2026			/			10 000
TPCI.O24	TPCI 6.25% 2017-2029			/			9 700
TPCI.O28	TPCI 6% 2018 - 2026			/			9 200
TPBJ.O4	TPBJ 5,50 % 2022-2037			/			10 000
TPBJ.O5	TPBJ 5,85 % 2022-2042			/			10 000
TPBJ.O6	TPBJ 5,75% 2022-2037			/			10 000
TPBJ.O7	TPBJ 5,70% 2023-2030			/			10 000
TPBJ.O8	TPBJ 6,20% 2023-2038			/			10 000
TPBJ.O9	TPBJ 6,00% 2025-2032			/			9 980
TPBF.O25	ETAT DU BURKINA 7% 2025-2035			/	10,000	19	10 000
TPBF.O4	TPBF 6.50% 2017-2027			/			10 340
TPBF.O8	TPBF 6,50% 2019-2027	10	9,500	/	9,650	451	9 650
TPBF.O9	TPBF 6,50% 2019 - 2027			/			11 499
TPBJ.O10	TPBJ 6,15% 2025-2035			/			10 000
TPBJ.O3	TPBJ 6,50% 2020-2028			/			9 900
TPBF.O19	ETAT DU BURKINA 6,30% 2024-2029			/			10 000
TPBF.O20	ETAT DU BURKINA 6,55% 2024-2031			/			10 000
TPBF.O21	ETAT DU BURKINA 6,50% 2024-2029			/	10,000	100	10 000
TPBF.O22	ETAT DU BURKINA 6,80% 2024-2032			/			10 000
TPBF.O23	ETAT DU BURKINA 6,60% 2025-2030			/			10 300
TPBF.O24	ETAT DU BURKINA 6,80% 2025-2032			/			9 995
TPBF.O13	TPBF 6,50 % 2021 - 2031			/	9,700	49	9 600
TPBF.O14	TPBF 6,30% 2022-2034			/	9,799	85	9 799
TPBF.O15	ETAT DU BURKINA 6,30 % 2022-2			/	9,990	7	10 000
TPBF.O16	ETAT DU BURKINA 6% 2023-2028			/	10,000	46	10 000
TPBF.O17	TPBF 6,30 % 2023-2030			/	10,000	90	10 000
TPBF.O18	TPBF 6,50% 2023-2033			/	9,950	193	9 950
PADS.O3	PAD 6,60% 2020-2027			/			3 000
PTRC.O1	PETRO IVOIRE 6,80% 2022-2029			/			12 500
SNTS.O2	SONATEL 6,50% 2020-2027	10	3,000	/			3 000
TPBF.O10	TPBF 6,50% 2020 - 2028			/			3 333
TPBF.O11	TPBF 6,50 % 2020-2028			/			4 127
TPBF.O12	TPBF 6.50% 2021-2031			/			9 990
EOS.O8	ETAT DU SENEGAL 5,95% 2022-2034			/			10 000
EOS.O9	ETAT DU SENEGAL 6,00 % 2023-20			/			9 800
FDINBF.O1	FIDELIS FINANCE CAP25 7,00% 2023-2028			/	7,500	60	7 500
FDINBF.O2	FIDELIS FINANCE PME ELAN CROISSANCE UMOA 7% 2025-2030			/	10,000	19	9 999
NRMC.O1	NOURMONY HOLDING 7,25% 2024-2029			/			10 000
ORGT.O2	ORAGROUP SA 7,15% 2021-2028			/	5,900	9 990	5 900
EOS.O24	ETAT DU SENEGAL 6,75% 2025-2032			/			9 800
EOS.O25	ETAT DU SENEGAL 6,95% 2025-2035			/			9 500
EOS.O26	ETAT DU SENEGAL 6,40% 2025-2028			/			9 950
EOS.O27	ETAT DU SENEGAL 6,60% 2025-2030			/			9 900

EOS.O28	ETAT DU SENEGAL 6,75% 2025-2032			/			9 800
EOS.O29	ETAT DU SENEGAL 6,95% 2025-2035			/			10 000
EOS.O18	ETAT DU SENEGAL 6,40 % 2025-20			/			9 950
EOS.O19	ETAT DU SENEGAL 6,60 % 2025-2030			/			10 000
EOS.O20	ETAT DU SENEGAL 6,75 % 2025-20			/			9 700
EOS.O21	ETAT DU SENEGAL 6,95 % 2025-20			/	10,000	9	9 950
EOS.O22	ETAT DU SENEGAL 6,40% 2025-202	2	10,000	/			10 000
EOS.O23	ETAT DU SENEGAL 6,60% 2025-203			/			10 000
EOS.O12	ETAT DU SENEGAL 6,15 % 2023-2028			/			9 700
EOS.O13	ETAT DU SENEGAL 6,30 % 2023-2030			/			9 999
EOS.O14	ETAT DU SENEGAL 6,50 % 2023-2033			/	10,000	5	10 000
EOS.O15	ETAT DU SENEGAL 6,25 % 2024-2029	4	9,300	/			10 000
EOS.O16	ETAT DU SENEGAL 6,45 % 2024-2031			/	10,000	500	10 000
EOS.O17	ETAT DU SENEGAL 6,65 % 2024-2034			/			10 000
EOM.O6	ETAT DU MALI 6,50% 2020-2027			/			4 000
EOM.O7	ETAT DU MALI 6.50% 2021-2031			/	6,250	9	6 188
EOM.O8	ETAT DU MALI 6,20 % 2022-2032			/	10,000	29	10 000
EOM.O9	ETAT DU MALI 6,30% 2022-2032			/			9 795
EOS.O10	ETAT DU SENEGAL 6,15 % 2023-2030			/			10 000
EOS.O11	ETAT DU SENEGAL 6,35 % 2023-2033			/	10,000	1	10 000
EOM.O19	ETAT DU MALI 6,55% 2025-2032			/			10 000
EOM.O20	ETAT DU MALI 6,35% 2025-2030			/			10 000
EOM.O21	ETAT DU MALI 6,55% 2026-2036			/			10 000
EOM.O22	ETAT DU MALI 6,35% 2026-2033			/			10 000
EOM.O4	ETAT DU MALI 6,50% 2019-2027			/			4 620
EOM.O5	ETAT DU MALI 6,50% 2020-2028			/			3 933
EOM.O13	ETAT DU MALI 6,50 % 2024-2034			/			10 000
EOM.O14	ETAT DU MALI 3,00 % 2024-2031			/			10 000
EOM.O15	ETAT DU MALI 6,55 % 2024-2031			/	10,000	3	10 000
EOM.O16	ETAT DU MALI 6,35 % 2024-2029			/			10 000
EOM.O17	ETAT DU MALI 6,55% 2025-2032			/			10 000
EOM.O18	ETAT DU MALI 6,35% 2025-2030			/			10 000
CRRH.O7	CRRH-UEMOA 5.95% 2017-2029			/			3 333
CRRH.O8	CRRH-UEMOA 5.95% 2018-2030			/			4 125
CRRH.O9	CRRH-UEMOA 6.05% 2018-2033			/			5 333
EOM.O10	ETAT DU MALI 6,20 % 2022-2029			/			10 000
EOM.O11	ETAT DU MALI 6,40 % 2023-2030			/	10,000	22	10 000
EOM.O12	ETAT DU MALI 6,50 % 2023-2030			/			9 800
BABS.O1	GSS BAOBAB 6,80% 2024-2029			/			10 000
BIDC.O8	BIDC-EBID GSS BOND 6,50% 2024-2031	1	10,000	/			10 000
CRRH.O11	SOCIAL BOND CRRH-UEMOA 6,00% 2025-2040			/			10 000
ECOC.O1	GENDER BOND ECOBANK CI 6,50% 2024-2029			/			10 000

**SUKUK ET TITRES ASSIMILES**

Symbole	Titre	Quantité résiduelle à l'achat	Cours Achat / Vente	Quantité résiduelle à la vente	Cours de Référence
SUKSN.S2	SUKUK SN 6% 2016-2026		/		10 000
SUKTG.S1	SUKUK TG 6.5% 2016-2026		/		10 300

**CALENDRIER DES ASSEMBLEES GENERALES**
**ANNEE : 2026**

Société	Nature	Date	Heure	Lieu
CFAO MOTORS CI	Ordinaire	23/06/2026	09:00:00	Siège social sis à Abidjan, 117, Boulevard de Marseille
SERVAIR ABIDJAN CI	Ordinaire	10/06/2026	10:30:00	Salle JEWELS de la Maison de l'Entreprise (CGECI) sise au Plateau, Avenue Lamblin
ECOBANK TG	Ordinaire	03/06/2026	10:30:00	Salle de Conférence du Centre Panafricain Ecobank, 2365, Boulevard du Mono, Lomé, Togo
SETAO CI	Ordinaire	28/05/2026	10:00:00	Hôtel TIAMA (salon EBENE) - Abidjan Plateau
TOTAL	Ordinaire	21/05/2026	10:00:00	Sofitel Abidjan Hôtel Ivoire sis au Boulevard Hassan II, Cocody Abidjan Côte d'Ivoire
SUCRIVOIRE	Ordinaire	21/05/2026	09:30:00	Par visioconférence via la plateforme web dédiée à l'Assemblée Générale ou en présentiel à la Salle de conférence de la CRRAE-UMOA ) Abidjan Plateau (Côte d'Ivoire)
SIB	Ordinaire	12/05/2026	10:00:00	Par Visioconférence ou en présentiel à la CRRAE-UMOA (Abidjan - Plateau, Angle Boulevard Botreau Roussel, Rue Privée CRRAE-UMOA)
ECOBANK TG	Extraordinaire	07/05/2026	10:30:00	Par Visioconférence
BICI CI	Ordinaire	04/05/2026	10:00:00	Auditorium de la Maison des Entreprises (CGECI) sise au Plateau
BANK OF AFRICA BN	Ordinaire	30/04/2026	10:00:00	GOLDEN TULIP LE DIPLOMATE à Cotonou
ORANGE CI	Ordinaire	29/04/2026	10:00:00	En présentiel au siège de la société, sis à Abidjan, Cocody Riviera Golf, Boulevard de France, Immeuble Orange Village ou par visioconférence en envoyant un courrier électronique à l'adresse ag2026-orangeci@quorumenligne.com
ONATEL BF	Ordinaire	29/04/2026	10:30:00	AZALAÏ HÔTEL, OUAGADOUGOU-BURKINA FASO
ECOBANK CI	Ordinaire	28/04/2026	10:00:00	Par Visioconférence ou en présentiel à l'hôtel Radisson Blu, sis à Abidjan Port-Bouët, route de l'Aéroport International Félix Houphouët Boigny
SONATEL	Ordinaire	16/04/2026	10:00:00	Visioconférence, au NOOM Hôtel à Dakar
CORIS BANK INTERNATIONAL	Ordinaire	16/04/2026	09:00:00	Sopatel Hôtel Silmandé SA
BANK OF AFRICA CI	Ordinaire	15/04/2026	10:00:00	Salle Fromager de l'hôtel IVOTEL du Plateau (10ème étage)
BANK OF AFRICA ML	Ordinaire	14/04/2026	09:30:00	Siège de la banque à l'Immeuble BANK OF AFRICA, Avenue du Mali, Quartier ACI 2000
PALM CI	Ordinaire	14/04/2026	09:00:00	Salle de Conférence de la CRRAE-UMOA à Abidjan-Plateau (Côte d'Ivoire) ou par VISIOCONFERENCE, via la plateforme web dédiée
SAPH CI	Ordinaire	09/04/2026	09:00:00	Salle de Conférence de la CRRAE-UMOA à Abidjan-Plateau en présentiel ou par visioconférence, via la plateforme web dédiée à l'Assemblée Générale
BANK OF AFRICA SN	Ordinaire	07/04/2026	09:30:00	Immeuble Elan II au 2ème Etage, Almadies, Zone 12, Route de Ngor à Dakar
BANK OF AFRICA NG	Ordinaire	03/04/2026	10:00:00	Centre de Formation de BOA-NIGER (BOA-Siège)
SICABLE	Ordinaire	27/03/2026	10:00:00	Hôtel TIAMA, à ABIDJAN
UNILEVER CI	Ordinaire	27/03/2026	10:00:00	Salle Sirocco 1 de l'Hôtel Novotel Adagio, situé à Marcory Boulevard Felix Houphouet Boigny ex VGE, à proximité de l'Hôtel Azalaï ou par Visioconférence en envoyant un courriel à l'adresse : servicesfinanciers@hudson-cie.com
BANK OF AFRICA BF	Ordinaire	23/03/2026	10:00:00	AZALAÏ Hôtel à la salle DIMAKO

# L'actualité de la BRVM sur nos plateformes digitales

## Infos BRVM

Pour recevoir les informations boursières par SMS, souscrivez :



Côte d'Ivoire : \*430#  
Bénin : \*430\*15#



Côte d'Ivoire : #139#  
Burkina Faso : \*310#



Côte d'Ivoire : \*431#  
Niger : \*512\*9#  
Togo : \*310#

## Site web

[www.brvm.org](http://www.brvm.org)

## Application Mobile

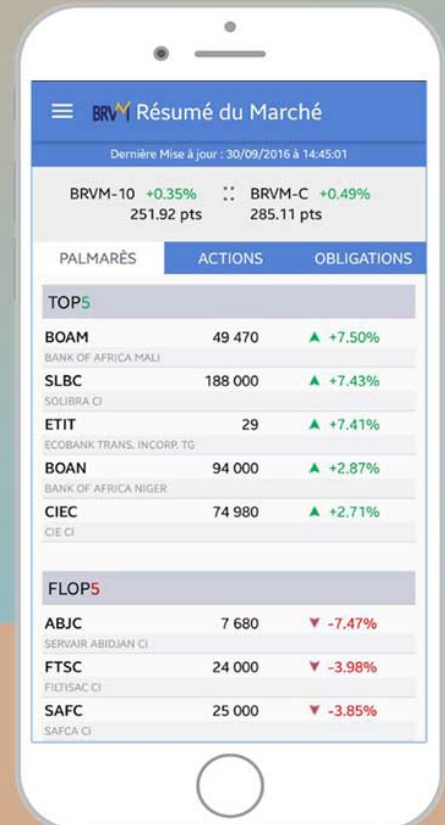

Disponible sur  
 Google play

Disponible sur  
 App Store



Nous suivre sur :



# AVIS N° 134 - 2026 / BRVM / DG

## SICABLE CI

### Paiement de dividendes Exercice 2025

La Bourse Régionale des Valeurs Mobilières (BRVM) porte à la connaissance du public et des intervenants du marché que la Société Ivoirienne de Câbles (SICABLE) mettra en paiement, le **1<sup>er</sup> juin 2026**, son dividende annuel de **152,02 FCFA** net par action, au titre de l'exercice 2025.

La date de fermeture des registres étant fixée au lundi 1<sup>er</sup> juin 2026, le titre SICABLE CI (symbole : CABC) cotera ex-dividende à partir du vendredi 29 mai 2026.

Par conséquent, tous les ordres de bourse en attente dans le système de négociation à cette date seront annulés.

Pour toute information complémentaire, veuillez contacter la SGI HUDSON & Cie, 18 BP 2294 Abidjan 18, République de Côte d'Ivoire, Tél : (225) 27 20 31 55 00, Fax : (225) 27 20 33 22 24, E-mail : [info@hudson-cie.com](mailto:info@hudson-cie.com).

Fait à Abidjan, le 13 mai 2026

Pour le Directeur Général de la BRVM,  
Le Directeur du Département des Etudes, de la  
Stratégie et du Développement du Marché,  
Chargé de l'Intérim



Yoboua Yves Alain KOFFI

**AVIS N° 101-2026 / DCBR / DG**

-----  
**Païement de dividendes**

**ECOBANK CI**  
**Exercice 2025**  
-----

Le Dépositaire Central/Banque de Règlement porte à la connaissance des teneurs de compte-conservateurs que la société ECOBANK CI mettra en paiement via le DC/BR, le 26 mai 2026 (**date de fermeture des registres**), son dividende annuel au titre de l'exercice 2025 pour un montant total net de **10 236 082 560** (dix milliards deux cent trente-six millions quatre-vingt-deux mille cinq cent soixante FCFA), soit un dividende net par action de **781,44 FCFA**.

Pour toute information complémentaire, les intéressés sont priés de contacter le service financier de cette opération : EDC Investment Corporation, Imm Ecobank, 2è étage Av. Houdaille Place de la République - Plateau 01 BP 4107 Abidjan 01  
Tel : (225) 27 20 21 10 44/20 31 92 24 ; FAX : (225) 27 20 21 10 46 - Email : [eic@ecobank.com](mailto:eic@ecobank.com).

Fait à Abidjan, le 13 mai 2026

**Le Directeur Général**

  
**Birahim DIOUF**



*Handwritten initials*

**AVIS N° 106-2026 / DC/BR / DG****JOUR FERIE****Fête de l'Ascension - Jeudi 14 mai 2026**

Le Dépositaire Central / Banque de Règlement porte à la connaissance des teneurs de compte-conservateurs, que le jeudi 14 mai 2026, jour de la fête de l'Ascension, étant férié en Côte d'Ivoire, il n'y aura pas de séance de Règlement/Livraison ce jour.

Les séances de Règlement/Livraison reprendront le vendredi 15 mai 2026.

Pour toute information complémentaire, veuillez contacter le DC/BR à son siège :  
Tour SAMA 1<sup>er</sup> étage, Avenue Lamblin, Plateau, 04 BPM 821 Abidjan 04 - Tél. : (+225)  
27 20 33 29 60 ; Email : [srl@dcbruemoa.org](mailto:srl@dcbruemoa.org).

Fait à Abidjan, le 12 mai 2026

Le Directeur Général

Birahim DIOUF



## **Ecobank Transnational Incorporated**

### **Assemblée Générale Ordinaire**

#### **AVIS DE CONVOCATION**

Mesdames et Messieurs les actionnaires sont convoqués à la trente-huitième Assemblée Générale Ordinaire de la Société Ecobank Transnational Incorporated, qui se tiendra **le mercredi 3 juin 2026 à 10h30 GMT à la Salle de Conférence du Centre Panafricain Ecobank, 2365, Boulevard du Mono, Lomé, Togo**, à l'effet de délibérer sur l'ordre du jour suivant :

1. Approbation des comptes
2. Affectation du résultat
3. Renouvellement des mandats d'administrateurs
4. Ratification de la cooptation d'un administrateur
5. Nomination d'un administrateur
6. Nomination des commissaires aux comptes

Tout actionnaire peut personnellement assister à cette Assemblée ou s'y faire représenter.

Les actionnaires sont encouragés à soumettre à l'avance le formulaire de procuration, dûment rempli avec leurs intentions de vote, à Ecobank Transnational Incorporated, 2365 Boulevard du Mono, B.P. 3261 Lomé, Togo, ou l'envoyer par courriel à [AGM@ecobank.com](mailto:AGM@ecobank.com) avant la fin de la journée du **mardi 2 juin 2026**.

Le formulaire de procuration et les autres documents relatifs à l'Assemblée Générale sont disponibles pour consultation au Siège de la Société à l'adresse ci-dessus et sur le site Internet de la Société ([www.ecobank.com](http://www.ecobank.com)), à partir de la date du présent avis.

Les actionnaires ont la possibilité de soumettre à l'avance leurs questions, en envoyant un courriel à [AGM@ecobank.com](mailto:AGM@ecobank.com).

Lomé, le 13 mai 2026

Pour le Conseil d'Administration et P.O.,



Madibinet Cisse  
Company Secretary

Société Anonyme avec Conseil d'Administration  
 Au capital de 24 734 572 000 FCFA  
 Siège social : C-22 rue Goyavier, Avenue Jean Mermoz - Cocody  
 01 BP 1274 Abidjan 01  
 RCCM : CI-ABJ-01-1981-B14-52039  
 N° d'inscription sur la liste des banques : A 0042 Q

Cette publication intervient en application des dispositions de l'article 847 de l'Acte Uniforme OHADA relatif au droit des Sociétés Commerciales et du GIE.

**1 - BILAN** (en millions FCFA)\*

ACTIF	MONTANTS NETS	
	2024	2025
Caisse, Banque Centrale, CCP	128 185	235 374
Effets publics et valeurs assimilées	477 358	465 392
Créances interbancaires et assimilées	138 557	252 759
Créances sur la clientèle	1 536 122	1 818 671
Obligations et autres titres à revenu fixe	29	29
Actions et autres titres à revenu variable	23 277	60 023
Actionnaires ou associés	-	-
Autres actifs	32 087	25 820
Comptes de régularisation	8 949	11 987
Participations et autres titres détenus à long terme	25 820	25 912
Parts dans les entreprises liées	23 831	34 716
Prêts subordonnés	2 703	2 804
Immobilisations incorporelles	6 224	6 842
Immobilisations corporelles	107 287	132 733
<b>TOTAL DE L'ACTIF</b>	<b>2 510 429</b>	<b>3 073 062</b>

HORS BILAN	MONTANTS NETS	
	2024	2025
<b>ENGAGEMENTS DONNÉS</b>		
Engagements de financement	156 480	138 479
Engagements de garantie	216 469	176 355
Engagements sur titres	-	-
<b>ENGAGEMENTS REÇUS</b>		
Engagements de financement	-	-
Engagements de garantie	4 604 738	5 227 295
Engagements sur titres	-	-

PASSIF	MONTANTS NETS	
	2024	2025
Banques Centrales, CCP	-	-
Dettes interbancaires et assimilées	515 510	491 587
Dettes à l'égard de la clientèle	1 700 893	2 242 218
Dettes représentées par un titre	-	-
Autres passifs	39 786	33 429
Comptes de régularisation	19 835	26 334
Provisions	4 294	6 074
Emprunts et titres émis subordonnés	18 740	40 117
Capitaux propres et ressources assimilées	211 371	233 303
Capital souscrit	24 735	24 735
Primes liées au capital	29 992	29 992
Réserves	35 404	41 121
Ecarts de réévaluation	-	-
Provisions réglementées	-	-
Report à nouveau(+/-)	83 128	96 743
Résultat de l'exercice(+/-)	38 112	40 712
<b>TOTAL PASSIF</b>	<b>2 510 429</b>	<b>3 073 062</b>

**2 - COMPTE DE RÉSULTAT** (en millions FCFA)

PRODUITS/CHARGES	MONTANTS NETS	
	2024	2025
Intérêts et produits assimilés	102 943	133 718
Intérêts et charges assimilées	- 49 048	- 52 001
Revenus des titres à revenu variable	11 997	185
Commissions (produits)	26 249	25 604
Commissions (charges)	- 2 121	- 5 719
Gains ou pertes nets sur opérations des portefeuilles de négociation	1 851	2 577
Gains ou pertes nets sur opérations des portefeuilles de placement et assimilés	-	-
Autres produits d'exploitation bancaire	7 733	9 608
Autres charges d'exploitation bancaire	- 1 785	- 1 044
<b>Produit Net Bancaire</b>	<b>97 819</b>	<b>112 928</b>
Subventions d'investissement	-	-
Charges générales d'exploitation	- 49 945	- 53 554
Dotation aux amortissements et aux dépréciations des immobilisations incorporelles et corporelles	- 8 474	- 8 093
<b>Résultat Brut d'Exploitation</b>	<b>39 400</b>	<b>51 281</b>
Coût du risque	537	- 8 510
<b>Résultat d'exploitation</b>	<b>39 937</b>	<b>42 771</b>
Gains ou pertes nets sur actifs immobilisés	282	375
<b>Résultat avant impôt</b>	<b>40 219</b>	<b>43 146</b>
Impôts sur les bénéfices	- 2 107	- 2 434
<b>Résultat Net</b>	<b>38 112</b>	<b>40 712</b>

**NB** : Etats financiers de synthèse de l'exercice 2025 vérifiés par les Commissaires aux comptes.

\*Une correction a été apportée aux données 2024 par rapport à la précédente publication.

# NSIA BANQUE CÔTE D'IVOIRE CONFIRME SA TRAJECTOIRE DE CROISSANCE AVEC UN RÉSULTAT NET DE 40,7 MILLIARDS AU TERME DE L'EXERCICE 2025

Fait à Abidjan, le 13 mai 2026. Au terme de l'exercice 2025, NSIA Banque Côte d'Ivoire confirme sa trajectoire de croissance en réalisant un résultat net de 40,7 milliards FCFA, en hausse de 7% par rapport à 2024.

## CHIFFRES CLÉS 2025

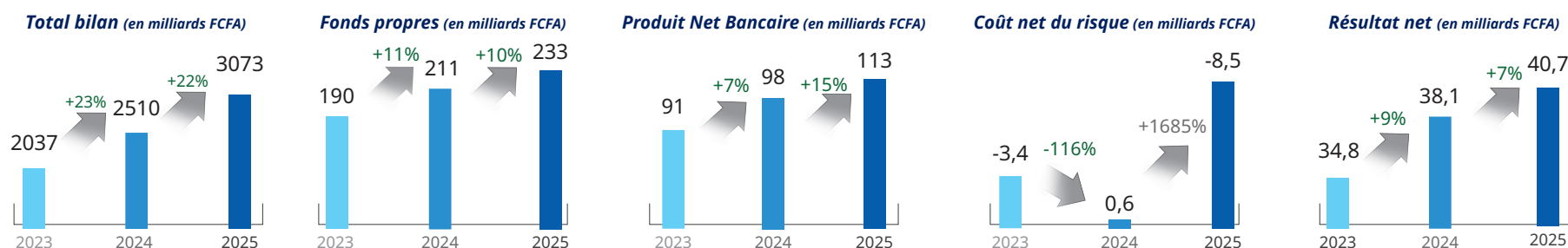

## FAITS MARQUANTS

### Au niveau stratégique



- Afin de renforcer l'accès au financement et soutenir le développement économique, plusieurs partenariats ont été signés avec **OPEC** (35 millions d'euros soit environ 23 milliards de FCFA), **RESPONSABILITY** (25 millions d'euros soit environ 16 milliards de FCFA), **CDC-CI Capital** (3 milliards de FCFA) et l'Agence de Développement de la Compétitivité Industrielle (**ADCI**). Ces accords visent à appuyer la Banque dans l'octroi de crédits, en particulier à destination des acteurs économiques stratégiques, afin de favoriser la croissance inclusive et durable.

- Dans le cadre de sa stratégie de diversification des sources de financement, la Banque a mené les actions suivantes :

- Lancement de la première opération de titrisation multidevises (FCFA/Euro) du marché financier régional à travers la création du Fonds Commun de Titrisation de Créances "**FCTC NSIA Banque 2025-2030**" pour un montant global de 50 milliards FCFA, en vue de renforcer sa capacité d'octroi de crédits, optimiser la rotation de ses actifs et soutenir une croissance durable de ses activités.

- Lancement du programme de titrisation "**Zaka NSIA Banque Côte d'Ivoire 2025-2044**", une opération pionnière qui consiste en un appel public à l'épargne sous forme de RMBS (Residential Mortgage-Backed Securities), pour un montant total de 10 milliards de FCFA, dont l'objectif est de financer le logement abordable et à promouvoir une finance durable.

- NSIA Banque Côte d'Ivoire a pris part à la première opération de titrisation multi-cédants de l'UEMOA, « KEUR SAMBA ». Cette initiative s'inscrit dans une dynamique de renforcement du refinancement du tissu économique et principalement les PME dans la sous-région. L'opération de titrisation « **FCTC Keur Samba 2025-2030** » vise à mobiliser des ressources supplémentaires pour accompagner la croissance de ce segment clé de l'économie.

- NSIA Banque Côte d'Ivoire a participé à la 2<sup>e</sup> édition du Salon de l'Automobile d'Abidjan 2025, un événement incontournable dédié à la mobilité et à l'innovation automobile, en vue de réaffirmer son engagement à accompagner les particuliers et entreprises dans leurs projets de mobilité.

### Au niveau de l'activité



- En vue d'accompagner les clients dans la réalisation de leurs projets, à travers des solutions adaptées et d'assurer la protection des données, la Banque a procédé au :

- Lancement d'une solution de financement dédiée à l'efficacité énergétique des bâtiments et des industries. Ce nouveau dispositif vise à financer les audits énergétiques ainsi que l'acquisition d'équipements plus performants et moins énergivores. Il facilite également l'accès à des solutions solaires adaptées (**Prêt ECOSUN**), contribuant ainsi à la réduction de l'empreinte carbone du tissu économique national.

- Lancement du programme "**Pitch PME**", opportunité d'accès au financement qui permet aux PME de présenter et de défendre leur projet, face à un jury, afin de bénéficier d'un accompagnement vers un financement adapté.

- Dans le cadre de sa stratégie de proximité et de renforcement de sa présence sur l'ensemble du territoire national, NSIA Banque Côte d'Ivoire a procédé à l'ouverture d'une agence mobile à Bondoukou située au quartier TP, route de l'Université en face de la gare de Tambi.

### Au niveau de l'organisation



- Dans le cadre du renforcement de l'efficacité commerciale et de la relation client de la Banque plusieurs changements sont intervenus :

- la réorganisation de la **Direction de la Clientèle Entreprises et Institutionnels (DCEI)** en deux entités distinctes : la **Direction des Petites et Moyennes Entreprises (DPME)** et la **Direction des Grandes Entreprises et Institutionnels (DGEI)**.

- la restructuration de la **Direction de la Clientèle des Particuliers (DCP)** en deux entités : la **Direction de la Clientèle des Particuliers Abidjan (DCPA)** et la **Direction de la Clientèle des Particuliers Province (DCPP)**.

- Dans le cadre du renforcement du dispositif de gouvernance et de management de la Banque, le Conseil d'Administration a procédé à la nomination d'un second Directeur Général Adjoint, Monsieur Sékou Cherif SANOGO, en charge du volet Support.

## Au niveau des activités RSE / ESG



En 2025, NSIA Banque Côte d'Ivoire a réaffirmé son engagement en matière de Responsabilité Sociétale des Entreprises (RSE) et de développement durable par :

- La signature d'un accord de partenariat avec **SEPHIS** pour le renforcement des capacités des PME féminines, incluant des actions de formation et d'accompagnement. Dans ce cadre, un programme spécifique de financement des PME féminines a été mis en place.
- La signature d'un accord de partenariat avec le **FIRCA** pour le financement des projets portés par des entrepreneurs agricoles souhaitant passer à l'échelle, en particulier des initiatives favorisant l'adaptation de l'agriculture au changement climatique, la modernisation des pratiques et l'amélioration de la productivité.
- La signature d'un accord de partenariat avec l'industriel Bühler (acteur reconnu dans le domaine des solutions industrielles durables), visant à accompagner les industries de broyage de fèves de cacao, la minoterie et la filière riz, dans l'adoption de solutions industrielles plus sobres en énergie et à faible empreinte carbone.

L'exercice a été marqué par le lancement des travaux d'intégration du risque climatique dans le dispositif global de gestion des risques de la banque. Cette démarche constitue une étape importante dans la prise en compte des enjeux environnementaux dans les processus d'analyse, de décision et de suivi des risques. Elle permettra à la banque de mieux appréhender les impacts potentiels du changement climatique sur ses activités, tout en renforçant son rôle dans le financement d'une économie plus résiliente et durable.

## PRESENTATION DES RESULTATS FINANCIERS

*Evolution du compte de résultat (Cf. Etats Financiers NSIA Banque 2025)*

Au 31 décembre 2025, le compte d'exploitation se présente comme suit :

Le **Produit Net Bancaire (PNB)** au 31 décembre 2025 s'établit à 112,9 milliards FCFA contre 97,8 milliards FCFA réalisés en décembre 2024, soit une hausse de 15% (15,1 milliards FCFA).

Dans ses composantes, la marge d'intérêt connaît une hausse de 26% et s'établit à 79,8 milliards FCFA au 31 décembre 2025 tandis que les commissions enregistrent une baisse de 3% et s'affichent à 33,2 milliards FCFA comparativement au 31 décembre 2024.

Les **frais d'exploitation** ressortent à 53,6 milliards de francs CFA au 31 décembre 2025 contre 49,9 milliards de francs CFA à décembre 2024.

- Les frais de personnel en baisse de 6% par rapport à décembre 2024, s'établissent à 21,0 milliards FCFA au 31 décembre 2025.
- Les frais généraux s'élèvent à 32,5 milliards FCFA au 31 décembre 2025, contre 27,5 milliards FCFA au 31 décembre 2024, soit une hausse de 18%.

Les **charges d'amortissement**, s'établissent à 8,1 milliards FCFA au 31 décembre 2025 et sont en baisse de 4% par rapport à décembre 2024.

Le **coefficient d'exploitation** connaît une amélioration de 5,1 points et s'établit à 54,6% à fin décembre 2025 contre 59,7% au 31 décembre 2024.

Le **Résultat Brut d'Exploitation** affiche une progression de 30% au 31 décembre 2025 comparativement à décembre 2024 et s'établit à 51,3 milliards FCFA.

Le **coût net du risque** ressort au 31 décembre 2025 à -8,5 milliards FCFA contre 0,6 milliards FCFA au 31 décembre 2024.

Au terme de l'exercice 2025, le **Résultat Net** de la Banque franchit le seuil des 40 milliards. En progression de 7%, il s'établit à 40,7 milliards FCFA contre 38,1 milliards FCFA au 31 décembre 2024.

## EVOLUTION DU BILAN

*Evolution du compte de résultat (Cf. Etats Financiers NSIA Banque 2025)*

Au terme de l'exercice 2025, le bilan de NSIA Banque Côte d'Ivoire progresse de 22% passant de 2 510 milliards FCFA au 31 décembre 2024 à 3 073 milliards FCFA.

Les **créances sur la clientèle** (y compris les créances en souffrance) croissent de 18% (soit +280 milliards FCFA) passant ainsi de 1 536,1 milliards de FCFA en 2024 à 1 818,7 milliards de FCFA en 2025.

Les **engagements sains** ressortent à 1 712,3 milliards FCFA à fin décembre 2025 et sont en hausse de 181 milliards FCFA (+12%) comparativement au 31 décembre 2024 (1 531,3 milliards FCFA).

Les actions de mobilisation de ressources ont permis de renforcer les **ressources clientèles** qui augmentent de 32% et s'affichent à 2 242 milliards FCFA au 31 décembre 2025 contre 1 701 milliards FCFA au 31 décembre 2024.

## PERSPECTIVES 2026

En 2026, la Côte d'Ivoire devrait s'engager dans un nouveau cycle de transformation économique porté par la mise en œuvre du PND 2026-2030. Avec une enveloppe globale d'investissement de 114 838,5 milliards FCFA, dont 70,2 % attendus du secteur privé, ce cadre stratégique confirme le rôle central des entreprises, des PME et du secteur bancaire dans le financement de la croissance nationale.

Alignée sur cette dynamique, NSIA Banque Côte d'Ivoire entend consolider son rôle de partenaire de développement, en accompagnant les acteurs économiques engagés dans les secteurs prioritaires du pays.

Pour soutenir cette ambition, la Banque poursuivra le renforcement de ses dispositifs commerciaux et opérationnels, l'accélération de sa transformation digitale, l'amélioration continue de l'expérience client et l'optimisation de l'allocation de ses ressources. Cette trajectoire s'accompagnera d'une gestion rigoureuse des risques, intégrant progressivement les enjeux environnementaux et sociaux, afin d'accompagner une croissance ivoirienne plus productive, durable et résiliente.

**« Ensemble, restons engagés pour une banque toujours plus proche de ses clients. »**

## CONTACT

**Gustave NIAMKE**

Directeur de la Trésorerie et de l'Etranger

Tél. : (225) 80 200 800

E-mail : relationsinvestisseurs@nsiabanque.com

13 mai 2026

## CALENDRIER DE PAIEMENT DES DIVIDENDES

ANNEE : 2025

Titres	Montant du dividende net par action en FCFA	Numéro de l'Avis	Date de publication de l'Avis au BOC	Ex-dividende	
				T-1	T
BOA BURKINA FASO	397	072-2026 BRVMDG	31/03/2026	22/04/2026	23/04/2026
BOA CÔTE D'IVOIRE	594,528	102-2026 BRVMDG	17/04/2026	05/05/2026	06/05/2026
SONATEL SENEGAL	1 740	111-2026 BRVMDG	23/04/2026	22/05/2026	26/05/2026
BOA BENIN	585	121-2026 BRVMDG	08/05/2026	22/05/2026	26/05/2026
ECOBANK CI (*)	888	128-2026 BRVMDG	08/05/2026	22/05/2026	26/05/2026
BOA SENEGAL	450	122-2026 BRVMDG	08/05/2026	29/05/2026	01/06/2026
SICABLE CI	152,02	134-2026 BRVMDG	13/05/2026	29/05/2026	01/06/2026
BOA MALI	305,04	129-2026 BRVMDG	11/05/2026	02/06/2026	03/06/2026

(\*) Dividende brut ; IRVM applicable de 12 % pour les personnes physiques et 10 % pour les personnes morales

# BULLETIN OFFICIEL



OPCVM: FONDS COMMUNS DE PLACEMENT ET SOCIÉTÉS D'INVESTISSEMENT À CAPITAL VARIABLE

mercredi 13 mai 2026

Sociétés de gestion	Dépositaire	OPCVM	Catégorie	Origine	Valeur Liquidative						
					Précédente		Actuelle		Variation		
					Quotidienne	Date	Valeur	Date	Date	%	
AFRICABOURSE ASSET MANAGEMENT	AFRICABOURSE SA	FCP AAM EPARGNE CROISSANCE	D	5 000	12 275,02	11/05/2026	ND	ND	19/11/2012	-	-
		FCP AAM OBLIGATIFS	OATC	5 000	9 410,23	11/05/2026	ND	ND	12/09/2012	-	-
		FCP AAM EPARGNE ACTION	A	5 000	11 090,82	11/05/2026	ND	ND	16/01/2017	-	-
		FCP AAM SERENITIS	OATC	10 000	12 933,95	11/05/2026	ND	ND	20/12/2023	-	-
AFRICAM SA	SBIF	FCP EXPANSIO	D	5 000	13 764,55	06/05/2026	ND	ND	01/01/2013	-	-
		FCP SECURITAS	OMLT	5 000	8 754,84	06/05/2026	ND	ND	01/01/2013	-	-
		FCP VALORIS	A	5 000	18 975,06	06/05/2026	ND	ND	01/01/2013	-	-
AFRICAINNE DE GESTION D'ACTIFS	SGI AGI	FCP CAPITAL PLUS	D	1 000	1 620,62	11/05/2026	1 622,49	12/05/2026	11/03/2019	62,25%	0,12%
		FCP CONFORT PLUS	OMLT	1 000	1 527,08	11/05/2026	1 527,28	12/05/2026	11/03/19	52,73%	0,01%
ATLANTIC ASSET MANAGEMENT	ATLANTIQUE FINANCE	FCP ATLANTIQUE CROISSANCE	D	5 000	5 802,43	16/01/2025	ND	ND	30/05/2015	-	-
		FCP ATLANTIQUE LIQUIDITE	OCT	5 000	6 535,44	16/01/2025	ND	ND	12/07/2019	-	-
		FCP ATLANTIQUE ACTIONS	A	5 000	9 679,97	16/01/2025	ND	ND	25/10/2019	-	-
		FCP ATLANTIQUE SERENITE	OMLT	5 000	6 852,59	16/01/2025	ND	ND	12/07/2019	-	-
		FCP ATLANTIQUE HORIZON	D	5 000	9 186,01	16/01/2025	ND	ND	25/10/2019	-	-
		FCP ATLANTIQUE SECURITE	OMLT	5 000	7 258,57	16/01/2025	ND	ND	30/05/2015	-	-
		FCP CAPITAL CROISSANCE	D	10 000	ND	04/11/2025	ND	ND	05/11/2025	-	-
BNI GESTION	BNI FINANCES	OBLIG SECURITE	OMLT	10 000	11 585,00	05/11/2025	ND	ND	06/06/2014	-	-
		FCP DYNAMIC SAVINGS	A	10 000	13 386,00	05/11/2025	ND	ND	-	-	-
BOA ASSET MANAGEMENT	BOA CAPITAL SECURITIES	FCP Emergence	D	5 000	8 848,36	11/05/2026	ND	ND	Fev. 2010	-	-
		FCP Tres Monea	OCT	25 000 000	38 678 589,76	23/10/2023	ND	ND	Dec. 2013	-	-
CGF GESTION	CGF BOURSE	FCP ACTIONS PHARMACIE	D	10 000	1 245,76	11/05/2026	1 247,48	12/05/2026	25/07/14	24,75%	0,14%
		FCP SALAM CI	D	10 000	1 210,74	11/05/2026	1 212,30	12/05/2026	01/03/17	21,23%	0,13%
		FCP AL BARAKA 2	D	10 000	1 324,03	11/05/2026	1 323,92	12/05/2026	25/01/18	32,39%	-0,01%
		FCP ASSUR SENEGAL	D	1000000	1 654 379,37	11/05/2026	1 659 570,53	12/05/2026	06/07/14	65,96%	0,31%
		FCP AVANTAGE AKWABA	D	10 000	1 922,01	11/05/2026	1 922,16	12/05/2026	29/03/13	92,22%	0,01%
		FCP PLACEMENT CROISSANCE	A	10 000	2 053,77	11/05/2026	2 062,41	12/05/2026	29/03/13	106,24%	0,42%
		FCP POSTEFINANCES HORIZON	D	10 000	2 689,55	11/05/2026	2 691,31	12/05/2026	27/06/09	169,13%	0,07%
		FCP PLACEMENT QUIETUDE	O	10 000	1 793,08	11/05/2026	1 793,56	12/05/2026	29/03/13	79,36%	0,03%
		FCP LIQUIDITE-OPTIMUM	D	10000	14 146,16	11/05/2026	14 160,35	12/05/2026	01/10/17	41,60%	0,00%
		FCP BNDE VALEURS	D	10 000	1 473,20	11/05/2026	1 475,23	12/05/2026	02/09/16	47,52%	0,13%
CORIS ASSET MANAGEMENT	CORIS BOURSE	FCP CORIS ACTIONS	A	5 000	12 040,55	03/03/2026	ND	ND	11/11/2014	-	-
		FCP ASSURANCES	OCT	5 000	5 999,32	03/03/2026	ND	ND	22/11/2019	-	-
		FCP CORIS PERFORMANCE	D	5 000	11 158,53	03/03/2026	ND	ND	11/11/2014	-	-
NSIA AM	BOA CI	NSIA FONDS DIVERSIFIE	D	5 000	7 660,21	11/05/2026	7 646,30	12/05/2026	03/12/2018	52,93%	-0,18%
		AUREORE OPPORTUNITES	A	5 000	10 565,40	11/05/2026	10 538,24	12/05/2026	08/03/2019	110,76%	-0,26%
		AUREORE SECURITE	OMLT	5 000	6 693,32	11/05/2026	6 692,84	12/05/2026	03/09/2021	33,86%	-0,01%
		NSIA ASSURANCES OPTIMUM	D	1 000 000	1 435 122,59	11/05/2026	1 433 979,09	12/05/2026	30/09/2021	43,40%	-0,08%
		AUREORE MONETARIS	M	5 000	6 019,55	11/05/2026	6 021,88	12/05/2026	24/04/2024	20,44%	0,04%
	NSIA FINANCE	TAWFIR HALAL	D	5 000	6 274,40	11/05/2026	6 272,05	12/05/2026	17/07/2024	25,44%	-0,04%
		AUREORE SECURITE II	OMLT	5 000	6 043,07	11/05/2026	6 045,00	12/05/2026	17/10/2024	20,90%	0,03%
		AUREORE OBLIGATIONS SOUVERAINES	OMLT	10 000	11 176,75	11/05/2026	11 178,22	12/05/2026	03/03/2025	11,78%	0,01%
		OBLIGATIONS PREMIUM	OMLT	5 000	5 764,21	11/05/2026	5 764,38	12/05/2026	26/02/2025	15,29%	0,00%
		FCP-1 OPTI PLACEMENT	A	5 000	36 729,85	11/05/2026	36 721,41	12/05/2026	01/02/2002	634,43%	-0,02%
OAM S.A	SGI TOGO	FCP-2 OPTI REVENU	OMLT	5 000	9 792,64	11/05/2026	9 792,71	12/05/2026	01/02/2002	95,85%	0,00%
		FCP-3 OPTI CAPITAL	D	5 000	25 996,83	11/05/2026	26 001,93	12/05/2026	24/01/2003	420,04%	0,02%
SOGESPAR	SOGEBOURSE	FCP SOGEEVENIR	D	500	2 753,00	11/05/2026	2 765,00	12/05/2026	01/10/2002	453,00%	0,44%
		FCP SOGDEFI	D	4 888	6 559,00	11/05/2026	6 585,00	12/05/2026	23/12/2014	34,72%	0,40%
		FCP SOGEDYNAMIQUE	A	4 888	6 882,00	11/05/2026	6 929,00	12/05/2026	23/12/2014	41,76%	0,68%
		FCP SOGELIQUID	M	10 000 000	11 500 775,00	11/05/2026	11 502 446,00	12/05/2026	16/06/2020	15,02%	0,01%
		FCP SOGEPRIVILLEGE	D	4 888	6 429,00	11/05/2026	6 450,00	12/05/2026	23/12/2014	31,96%	0,33%
		FCP SOGSECURITE	OMLT	4 888	5 288,00	11/05/2026	5 289,00	12/05/2026	23/12/2014	8,20%	0,02%
		FCP SOGVALOR	A	1 000	6 813,00	11/05/2026	6 850,00	12/05/2026	04/06/2002	585,00%	0,54%
		FCP SOAGA EPARGNE ACTIVE	D	10 000	15 762,83	11/05/2026	15 795,86	12/05/2026	28/10/2016	57,96%	0,21%
		SICAV Abdou DIOUF	D	10 000 000	17 578 278,41	11/05/2026	17 594 258,23	12/05/2026	01/12/2003	75,94%	0,09%
		FCP BOAD CAPITAL RETRAITE	OMLT	10 000	14 887,17	11/05/2026	14 888,85	12/05/2026	08/07/2020	48,89%	0,01%
SOAGA-SA	SGI-BOA CAPITAL SECURITIES	FCP SOAGA EPARGNE OBLIGATIONS	OMLT	5 000	6 655,11	11/05/2026	6 655,79	12/05/2026	28/04/2021	33,12%	0,01%
		FCP SOAGA EPARGNE ACTIONS	A	5 000	13 018,99	11/05/2026	13 055,09	12/05/2026	11/03/2020	161,10%	0,28%
		FCP SOAGA EPARGNE SERENITE	OMLT	10 000	17 533,60	11/05/2026	17 535,44	12/05/2026	28/10/2016	75,35%	0,01%
		FCP SOAGA EPARGNE QUIETUDE	OMLT	5 000	6 469,10	11/05/2026	6 469,90	12/05/2026	19/06/2023	29,40%	0,01%
		FCP SOAGA EPARGNE DYNAMIQUE	A	5 000	8 346,49	11/05/2026	8 367,31	12/05/2026	19/06/2023	67,35%	0,25%
		FCP SOAGA TRESORERIE	M	10 000	10 608,54	11/05/2026	10 609,75	12/05/2026	30/05/2025	6,10%	0,01%
		FCP GOORGOORLU	OCT	1 000	1 003,91	03/03/2026	ND	ND	28/02/2025	-	-
		FCP SAPHIR DYNAMIQUE	D	5 000	7 928,39	11/05/2026	7 953,66	12/05/2026	28/08/2017	59,07%	0,32%
SAPHIR ASSET MANAGEMENT	SGI BENIN	FCP SAPHIR QUIETUDE	OMLT	5 000	6 753,91	11/05/2026	6 755,98	12/05/2026	28/08/2017	35,12%	0,03%
		SICAV WAFI CAPITAL	D	10 000	10 974,62	15/10/2025	ND	ND	05/06/2020	-	-
WAFI CAPITAL S.A.	SGI AGI BENIN	FCP WAFI CAPITAL	D	10 000	10 974,62	15/10/2025	ND	ND	05/06/2020	-	-
SGO MALI FINANCES	SGI MALI SA	FCP NYESGUI	D	10 000	17 551,73	06/05/2026	ND	ND	01/07/2018	-	-
HEBDOMADAIRES											
BNI GESTION	BNI FINANCES	FCP INITIATIVES SOLIDARITE	D	5 000	6 236,00	24/10/2025	6 318,00	31/10/2025	22/05/2013	26,36%	1,31%
		FCPE SODEFOR	D	2 500	8 542,00	24/10/2025	8 506,00	31/10/2025	18/12/2009	240,24%	-0,42%
PHOENIX AFRICA ASSET MANAGEMENT	Phoenix Capital Management	FCP PAM Actions	A	10 000	25 586,65	23/04/2026	25 654,00	30/04/2026	13/12/2017	156,54%	0,26%
		FCP PAM Diversifié Equilibre	D	10 000	21 411,94	23/04/2026	21 418,00	30/04/2026	13/12/2017	114,18%	0,03%
		FCP PAM Diversifié Obligations	D	10 000	18 261,48	23/04/2026	18 285,00	30/04/2026	13/12/2017	82,85%	0,13%
BOA ASSET MANAGEMENT	BOA CAPITAL SECURITIES	FCP Global Investors	D	25 000	53 459,91	30/04/2026	53 924,74	08/05/2026	Dec. 2012	115,70%	0,87%
		FCP Boa Obligations	OMLT	10 000	13 653,75	30/04/2026	13 667,85	08/05/2026	Mars. 2017	36,68%	0,10%
		FCP Boa Sécurité	OMLT	100 000	121 643,80	28/04/2026	121 754,71	05/05/2026	Mat. 2021	21,75%	0,09%
		FCP Boa Actions	A	10 000	24 437,27	30/04/2026	24 688,40	08/05/2026	Juil. 2017	146,88%	1,03%
		FCP Boa Rendement	OMLT	25 000 000	40 101 687,52	30/04/2026	40 143 086,37	08/05/2026	Dec. 2017	60,57%	0,10%
BRIDGE ASSET MANAGEMENT	BRIDGE SECURITIES	FCP BRIDGE EQUILIBRE	D	5 000	8 724,16	24/04/2026	8 775,53	30/04/2026	27/09/2017	75,51%	0,59%
		FCP BRIDGE SECURITIES	D	5 000	9 050,33	24/04/2026	9 093,67	30/04/2026	13/03/2018	81,87%	0,48%
		FCP BRIDGE OBLIGATIONS	OMLT	5 000	6 889,71	24/04/2026	6 885,68	30/04/2026	01/10/2019	37,71%	-0,06%
ENKO CAPITAL WEST AFRICA	EDC Investment Corporation	FCP ENKO CAPITAL GARANTI	D	10 000	20 907,88	25/02/2026	20 907,88	03/03/2026	21/09/2020	109,08%	0,00%
		FCP PATRIMOINE	OMLT	10 000	13 611,96	02/03/2026	13 611,96	03/03/2026	18/10/2020	36,12%	0,00%
		FCP ENKO CAPITAL OBLIGATIONS	OMLT	10 000	12 628,61	25/02/2026	12 628,61	03/03/2026	16/03/2021	26,29%	0,00%
		FCP ENKO CAPITAL LIQUIDITE	OMLT	10 000	10 331,22	02/03/2026	10 331,22	03/03/2026	18/04/2024	3,31%	0,00%
NSIA AM	UBA CI	EVOLUTIS	D	5 000	7 113,60	04/05/2026	6 977,05	08/05/2026	16/12/2019	39,54%	-1,92%
		FCP BAM TRESOR	OCT	10 000	11 807,33	30/04/2026	11 815,51	07/05/2026	21/12/2023	18,16%	0,07%
BAOBAB ASSET MANAGEMENT	FGI	FCP BAM WURUS	A	10 000	17 214,20	04/05/2026	17 149,43	08/05/2026	12/04/2024	71,49%	-0,38%
		FCP SDE	D	1 000	2 833,60	30/04/2026	2 834,85	46 149,00	07/05/2026	183,3	