

BRVM COMPOSITE	405,75
Variation Jour	0,29 %
Variation annuelle	17,35 %

BRVM 30	191,57
Variation Jour	0,11 %
Variation annuelle	15,24 %

BRVM PRESTIGE	158,42
Variation Jour	-0,18 %
Variation annuelle	9,82 %

Evolution des indices

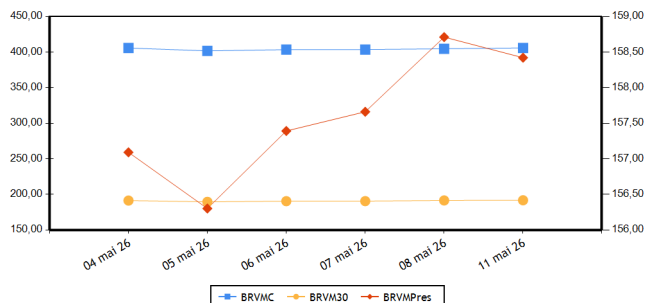

Volumes et valeurs transigés

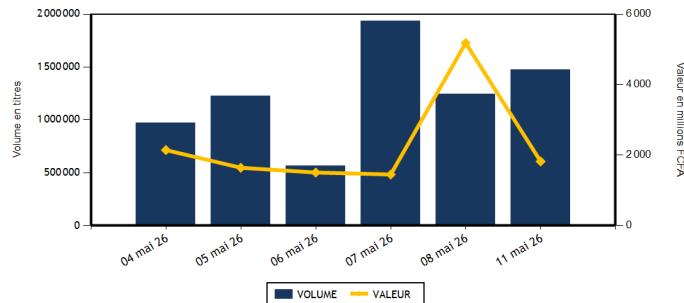

Actions	Niveau	Evol. Jour
Capitalisation boursière (FCFA)(Actions & Droits)	15 640 454 523 840	0,28 %
Volume échangé (Actions & Droits)	1 473 394	75,93 %
Valeur transigée (FCFA) (Actions & Droits)	1 793 536 974	53,73 %
Nombre de titres transigés	47	0,00 %
Nombre de titres en hausse	22	15,79 %
Nombre de titres en baisse	20	0,00 %
Nombre de titres inchangés	5	-37,50 %

Obligations	Niveau	Evol. Jour
Capitalisation boursière (FCFA)	12 322 204 091 593	-0,02 %
Volume échangé	2 607	-99,36 %
Valeur transigée (FCFA)	24 886 542	-99,38 %
Nombre de titres transigés	8	-33,33 %
Nombre de titres en hausse		-100,00 %
Nombre de titres en baisse	5	66,67 %
Nombre de titres inchangés	3	-50,00 %

PLUS FORTES HAUSSES

Titres	Cours	Evol. Jour	Evol. annuelle
ORAGROUP TOGO (ORGT)	2 740	7,45 %	14,17 %
BERNABE CI (BNBC)	1 395	7,31 %	-1,06 %
UNILEVER CI (UNLC)	59 900	6,96 %	75,02 %
NEI-CEDA CI (NEIC)	1 850	6,02 %	54,17 %
TOTALENERGIES MARKETING CI (TTLC)	2 850	3,64 %	22,06 %

PLUS FORTES BAISES

Titres	Cours	Evol. Jour	Evol. annuelle
SUCRIVOIRE (SCRC)	2 260	-6,03 %	113,21 %
SETAO CI (STAC)	2 515	-5,45 %	89,81 %
NESTLE CI (NTLC)	11 150	-4,29 %	4,69 %
CIE CI (CIEC)	3 200	-3,90 %	35,59 %
ECOBANK COTE D'IVOIRE (ECOC)	16 200	-3,57 %	1,25 %

INDICES PAR COMPARTIMENT

Base = 100 au 02 janvier 2023	Nombre de sociétés	Valeur	Evol. Jour	Evol. annuelle	Volume	Valeur	PER moyen
BRVM-PRESTIGE	12	158,42	-0,18 %	9,82 %	53 209	741 572 685	11,48
BRVM-PRINCIPAL (**)	35	282,31	0,57 %	29,71 %	1 322 707	932 384 689	15,90

(**) PER moyen calculé sans la valeur UNILEVER CI

INDICE TOTAL RETURN

Base = 100 au 02 janvier 2025	Nombre de sociétés	Valeur	Evol. Jour	Evol. annuelle	Volume	Valeur	PER moyen
BRVM - COMPOSITE TOTAL RETURN (**)	47	156,66	0,29 %	17,67 %	1 375 916	1 673 957 374	13,04

(**) PER moyen calculé sans la valeur UNILEVER CI

INDICES SECTORIELS

Base = 100 au 02 janvier 2025	Nombre de sociétés	Valeur	Evol. Jour	Evol. annuelle	Volume	Valeur	PER moyen
BRVM - TELECOMMUNICATIONS	3	103,20	0,62 %	8,75 %	19 598	497 967 330	9,98
BRVM - CONSOMMATION DISCRETIONNAIRE	7	172,35	0,37 %	-0,39 %	27 826	62 901 585	42,96
BRVM - SERVICES FINANCIERS	16	180,01	-0,16 %	23,41 %	1 228 758	696 794 799	12,90
BRVM - CONSOMMATION DE BASE (**)	9	262,43	1,04 %	21,45 %	32 960	241 884 360	13,03
BRVM - INDUSTRIELS	6	180,14	-2,07 %	36,13 %	38 560	85 546 030	15,88
BRVM - ENERGIE	4	139,28	1,84 %	25,58 %	25 039	75 552 510	16,54
BRVM - SERVICES PUBLICS	2	149,96	-2,71 %	41,61 %	3 175	13 310 760	16,54

(**) PER moyen calculé sans la valeur UNILEVER CI

Indicateurs	BRVM COMPOSITE
PER moyen du marché (**)	13,04
Taux de rendement moyen du marché	6,64
Taux de rentabilité moyen du marché	7,80
Nombre de sociétés cotées	47
Nombre de lignes obligataires	205
Volume moyen annuel par séance	1 895 781,00
Valeur moyenne annuelle par séance	3 024 675 475,37

(**) PER moyen calculé sans la valeur UNILEVER CI

Indicateurs	BRVM COMPOSITE
Ratio moyen de liquidité	44,29
Ratio moyen de satisfaction	51,68
Ratio moyen de tendance	116,68
Ratio moyen de couverture	85,70
Taux de rotation moyen du marché	0,13
Prime de risque du marché	1,92
Nombre de SGI participantes	33

Définitions

Volume moyen annuel par séance = Volume annuel échangé / nombre de séances
 Valeur moyenne annuelle par séance = Valeur annuelle échangée / nombre de séances
 Ratio moyen de liquidité = Moyenne des ratios de liquidité (Titres échangés / Volume des ordres de vente)
 Ratio moyen de satisfaction = Moyenne des ratios de satisfaction (Titres échangés / Volume des ordres d'achat)
 Ratio moyen de tendance = Moyenne des ratios de tendance (Volume des ordres d'achat / Volume des ordres de vente)
 Ratio moyen de couverture = Moyenne des ratios de couverture (Volume des ordres de vente / Volume des ordres d'achat)

Taux moyen de rotation = moyenne des taux de rotation des actions cotées (volume transigé/capital flottant)
 PER moyen du marché = moyenne des PER des actions cotées ayant un PER positif
 Taux de rendement moyen = moyenne des taux de rendement des actions cotées ayant distribué un dividende
 Taux de rentabilité moyen = moyenne des taux de rentabilité des actions cotées
 Prime de risque du marché = (1 / le PER moyen du marché) - le taux de référence actuel des emprunts d'Etat

BOURSE REGIONALE DES VALEURS MOBILIERES

Siège Social : Abidjan - Côte d'Ivoire, 18 av. Joseph Anoma
 Adresse : 01 BP 3802 Abidjan 01
 Tel : +225 20 31 55 50 / +225 20 32 66 85
 Fax : +225 20 32 66 84
 E-mail : brvm@brvm.org Site web : www.brvm.org

PAYS DE L'UEMOA



MARCHE DES ACTIONS

Code Sect. Act. (*)	Symbole	Titre	Cours Précédent	Cours du jour		Variation jour	Séance de cotation		Cours Référence	Variation de l'année précédente	Dernier dividende payé		Rdt. Net	PER
				Ouv.	Clôt.		Volume	Valeur			Montant net	Date		
COMPARTIMENT PRESTIGE			158,42	points		-0,18 %								
CB	NTLC	NESTLE CI	11 650	11 700	11 150	-4,29 %	1 755	19 767 895	11 150	4,69 %	721,6	18-août-25	6,47 %	13,35
CB	PALC	PALM CI	7 800	7 800	7 800	0,00 %	3 623	28 206 525	7 800	-3,70 %	451,45	10-sept.-25	5,79 %	7,78
CB	SPHC	SAPH CI	7 050	7 050	7 000	-0,71 %	5 376	37 253 630	7 000	-11,39 %	323,84	17-juil.-25	4,63 %	7,16
ENE	SMBC	SMB CI	11 995	11 995	12 100	0,88 %	1 456	17 559 315	12 100	27,37 %	616	15-sept.-25	5,09 %	7,21
ENE	TTLT	TOTALENERGIES MARKETING CI	2 750	2 750	2 850	3,64 %	9 699	27 329 610	2 850	22,06 %	195,67	3-sept.-25	6,87 %	19,75
ENE	TTLS	TOTALENERGIES MARKETING SN	2 950	2 910	2 900	-1,69 %	3 481	10 118 945	2 900	16,00 %	222,4	11-juil.-25	7,67 %	13,94
FIN	ECOC	ECOBANK COTE D'IVOIRE	16 800	17 000	16 200	-3,57 %	2 038	33 226 920	16 200	1,25 %	707,52	30-mai-25	4,37 %	14,05
FIN	SGBC	SOCIETE GENERALE COTE D'IVOIRE	34 500	34 750	34 800	0,87 %	950	32 987 270	34 800	16,41 %	1645,78	5-août-25	4,73 %	10,68
FIN	SIBC	SOCIETE IVOIRIENNE DE BANQUE	7 095	7 100	7 140	0,63 %	5 233	37 155 245	7 140	24,17 %	330	31-juil.-25	4,62 %	12,84
TEL	ONTBF	ONATEL BF	2 760	2 760	2 700	-2,17 %	2 161	5 926 090	2 700	8,65 %	189,53	21-juil.-25	7,02 %	12,65
TEL	ORAC	ORANGE COTE D'IVOIRE	14 920	14 920	15 100	1,21 %	899	13 488 570	15 100	5,96 %	660	4-juin-25	4,37 %	13,56
TEL	SNTS	SONATEL SN	28 900	28 900	29 000	0,35 %	16 538	478 552 670	29 000	11,03 %	1655	22-mai-25	5,71 %	7,01
TOTAL							53 209	741 572 685						

COMPARTIMENT PRINCIPAL			282,31	points		0,57 %								
CB	SCRC	SUCRIVOIRE	2 405	2 425	2 260	-6,03 %	12 393	28 671 590	2 260	113,21 %	40,5	20-août-21	1,79 %	
CB	SICC	SICOR CI	4 290	4 280	4 400	2,56 %	40	171 800	4 400	33,33 %	1919	25-sept.-00		137,18
CB	SLBC	SOLIBRA CI	37 500	38 000	37 900	1,07 %	72	2 731 300	37 900	31,14 %	1073,6	29-juil.-25	2,83 %	29,05
CB	SOGC	SOGB CI	7 390	7 390	7 395	0,07 %	5 804	41 489 880	7 395	-6,39 %	528	15-juil.-25	7,14 %	12,79
CB	STBC	SITAB CI	21 500	21 500	21 290	-0,98 %	3 888	83 055 540	21 290	7,63 %	2096	29-août-25	9,84 %	10,57
CB	UNLC	UNILEVER CI	56 000	56 000	59 900	6,96 %	9	536 200	59 900	75,02 %	1233	9-juil.-12		859,06
CD	ABJC	SERVAIR ABIDJAN CI	2 975	2 995	2 985	0,34 %	7 803	23 046 165	2 985	2,93 %	206,2	30-sept.-24	6,91 %	24,47
CD	BNBC	BERNABE CI	1 300	1 345	1 395	7,31 %	895	1 191 685	1 395	-1,06 %	150	24-juil.-23	10,75 %	414,03
CD	CFAC	CFAO MOTORS CI	1 385	1 385	1 380	-0,36 %	1 550	2 129 680	1 380	-3,50 %	7,04	19-août-25	0,51 %	53,33
CD	LNBB	LOTIERIE NATIONALE DU BENIN	3 845	3 845	3 865	0,52 %	978	3 767 280	3 865	-10,01 %	275,5	31-juil.-25	7,13 %	16,72
CD	NEIC	NEI-CEDA CI	1 745	1 745	1 850	6,02 %	5 054	9 059 745	1 850	54,17 %	81,78	25-juin-24	4,42 %	11,60
CD	PRSC	TRACTAFRIC MOTORS CI	3 695	3 690	3 650	-1,22 %	1 415	5 197 060	3 650	-5,81 %	182,16	30-sept.-25	4,99 %	15,79
CD	UNXC	UNIWAX CI	1 805	1 805	1 835	1,66 %	10 131	18 509 970	1 835	31,07 %	60,75	29-juil.-22	3,31 %	
ENE	SHEC	VIVO ENERGY CI	1 945	1 950	2 000	2,83 %	10 403	20 544 640	2 000	38,41 %	75,29	22-oct.-25	3,76 %	20,90
FIN	BICB	BIIC BN	5 225	5 165	5 170	-1,05 %	1 725	8 932 125	5 170	3,92 %	254,6	15-sept.-25	4,92 %	9,84
FIN	BICC	BICI CI	26 000	26 095	26 200	0,77 %	562	14 645 565	26 200	34,74 %	830,72	23-mai-25	3,17 %	11,96
FIN	BOAB	BANK OF AFRICA BN	9 400	9 400	9 405	0,05 %	17 215	161 978 510	9 405	60,77 %	468	3-juin-25	4,98 %	18,97
FIN	BOABF	BANK OF AFRICA BF	5 400	5 400	5 410	0,19 %	3 605	19 478 735	5 410	44,27 %	397	23-avr.-26	7,34 %	12,36
FIN	BOAC	BANK OF AFRICA CI	8 705	8 700	8 650	-0,63 %	9 311	80 395 785	8 650	20,47 %	597,53	6-mai-26	6,91 %	10,80
FIN	BOAM	BANK OF AFRICA ML	4 700	4 700	4 685	-0,32 %	4 465	20 936 915	4 685	17,13 %	237,15	3-juin-25	5,06 %	11,61
FIN	BOAN	BANK OF AFRICA NG	3 485	3 480	3 450	-1,00 %	10 497	36 424 995	3 450	32,18 %	209,25	3-juin-25	6,07 %	175,34
FIN	BOAS	BANK OF AFRICA SENEGAL	7 390	7 400	7 450	0,81 %	9 390	69 820 775	7 450	42,18 %	350	2-juin-25	4,70 %	12,24
FIN	CBIBF	CORIS BANK INTERNATIONAL	16 800	16 800	16 800	0,00 %	1 765	29 772 470	16 800	55,84 %	555	7-juil.-25	3,30 %	8,21
FIN	ETIT	ECOBANK TRANS. INCORP. TG	30	28	30	0,00 %	1 133 788	33 207 509	30	30,43 %	,6	8-juin-23	2,02 %	1,57
FIN	NSBC	NSIA BANQUE COTE D'IVOIRE	14 010	13 990	13 850	-1,14 %	3 440	47 766 600	13 850	21,01 %	668,15	9-juil.-25	4,82 %	8,99
FIN	ORGT	ORAGROUP TOGO	2 550	2 740	2 740	7,45 %	21 596	59 027 945	2 740	14,17 %	59,52	17-juil.-20	2,17 %	8,79

FIN	SAFC	SAFCA CI	3 500	3 500	3 485	-0,43 %	3 178	11 037 435	3 485	5,45 %	23,04	29-juil.-11	40,37
IND	CABC	SICABLE CI	3 500	3 500	3 500	0,00 %	2 467	8 528 405	3 500	48,31 %	112,72	2-juin-25	3,22 % 14,39
IND	FTSC	FILTISAC CI	2 220	2 240	2 200	-0,90 %	3 063	6 789 635	2 200	-0,90 %	1726,56	30-sept.-25	78,48 % 1,67
IND	SDSC	AFRICA GLOBAL LOGISTICS CI	1 745	1 750	1 700	-2,58 %	14 252	24 305 370	1 700	12,21 %	92	29-août-25	5,41 % 4,39
IND	SEMC	EVIOSYS PACKAGING SIEM CI	1 525	1 530	1 505	-1,31 %	4 314	6 537 220	1 505	115,00 %	14	28-déc.-21	0,93 % 37,46
IND	SIVC	ERIUM CI (Ex AIR LIQUIDE CI)	2 845	2 800	2 855	0,35 %	8 733	24 564 200	2 855	80,70 %	63	29-sept.-17	66,15
IND	STAC	SETAO CI	2 660	2 695	2 515	-5,45 %	5 731	14 821 200	2 515	89,81 %	66,15	18-juil.-22	2,63 %
SPU	CIEC	CIE CI	3 330	3 330	3 200	-3,90 %	2 648	8 517 090	3 200	35,59 %	158,4	31-juil.-25	4,95 % 17,74
SPU	SDCC	SODE CI	9 095	9 095	9 095	0,00 %	527	4 793 670	9 095	56,81 %	352	30-sept.-25	3,87 % 13,92
TOTAL							1 322 707	932 384 689					

TOTAL	
TOTAL - MARCHE DES ACTIONS	1 375 916 1 673 957 374
Secteurs d'activités (*) : TEL : BRVM-TELECOMMUNICATIONS ; FIN : BRVM - SERVICES FINANCIERS ; CD : BRVM - CONSOMMATION DISCRETIONNAIRE ; CB : BRVM - CONSOMMATION DE BASE ; IND : BRVM - INDUSTRIELS ; ENE : BRVM - ENERGIE ; SPU : BRVM - SERVICES PUBLI	

MARCHE DES DROITS

Symbole	Titre	Cours Précédent	Cours du jour		Variation jour	Séance de cotation		Cours Référence	Variation depuis l'origine	Parité	Periode de négociation	
			Ouv.	Clôt.		Volume	Valeur				Début	fin
SAFC.DS1	SAFCA CI Droit préférentiel de souscription 1	1 295	1=295	1=200	-7,34 %	97 478	119 579 600	1 200		6/13	27-avr.-26	9-juin-26
TOTAL						97 478	119 579 600					
TOTAL - MARCHE DES DROITS						97 478	119 579 600					

Légende:

(d) Ex-dividende (V) Variation par rapport au cours de référence
 Cours du jour: Ouv.: Ouverture Clôt.: Clôture Moy.: Moyen
 Mentions : NC: Non Coté Ex-c: Ex-coupon Ex-d: Ex-droit SP: Suspendu Val-T: Valeur Théorique
 PER = Cours / BNPA selon les données disponibles Rdt. Net: Rendement net (DNPA / Cours)
 Comp.: 1 - Premier Compartiment 2 - Second Compartiment 3 - Compartiment de croissance
 Ratio de liquidité = Titres échangés / Volume des ordres de vente
 : Progression de l'indice sectoriel : Stabilité de l'indice sectoriel : Recul de l'indice sectoriel

MARCHE DES OBLIGATIONS
1. OBLIGATIONS CLASSIQUES

Symbole	Titre	Valeur nominale	Cours Précédent	Cours du jour	Cours Référence	Séance de cotation Volume Valeur	Coupon couru	Période	Coupon d'intérêt Montant net	Eché.	Type Amort
OBLIGATIONS SOUVERAINES											
EOM.010	ETAT DU MALI 6,20 % 2022-2029	10 000	10 000	NC	10 000		259,89	A	620,00	9-déc.-26	ACD
EOM.011	ETAT DU MALI 6,40 % 2023-2030	10 000	10 000	NC	10 000		59,62	A	640,00	7-avr.-27	ACD
EOM.012	ETAT DU MALI 6,50 % 2023-2030	10 000	9 800	NC	9 800		511,10	A	650,00	28-juil.-26	ACD
EOM.013	ETAT DU MALI 6,50 % 2024-2034	10 000	10 000	NC	10 000		64,11	A	650,00	5-avr.-27	ACD
EOM.014	ETAT DU MALI 3,00 % 2024-2031	10 000	10 000	NC	10 000		232,60	A	300,00	1-août-26	ACD
EOM.015	ETAT DU MALI 6,55 % 2024-2031	10 000	10 000	NC	10 000		357,11	A	655,00	24-oct.-26	ACD
EOM.016	ETAT DU MALI 6,35 % 2024-2029	10 000	10 000	NC	10 000		346,21	A	635,00	24-oct.-26	ACD
EOM.017	ETAT DU MALI 6,55% 2025-2032	10 000	10 000	NC	10 000		78,96	A	655,00	28-mars-27	ACD
EOM.018	ETAT DU MALI 6,35% 2025-2030	10 000	10 000	NC	10 000		76,55	A	635,00	28-mars-27	ACD
EOM.019	ETAT DU MALI 6,55% 2025-2032	10 000	10 000	NC	10 000		482,73	A	655,00	15-août-26	ACD
EOM.020	ETAT DU MALI 6,35% 2025-2030	10 000	10 000	NC	10 000		467,99	A	635,00	15-août-26	ACD
EOM.021	ETAT DU MALI 6,55% 2026-2036	10 000	10 000	NC	10 000		118,44	A	655,00	6-mars-27	ACD
EOM.022	ETAT DU MALI 6,35% 2026-2033	10 000	10 000	NC	10 000		114,82	A	635,00	6-mars-27	ACD
EOM.04	ETAT DU MALI 6,50% 2019-2027	4 000	4 620	NC	4 620		215,84	A	260,00	12-juil.-26	AC
EOM.05	ETAT DU MALI 6,50% 2020-2028	4 000	3 933	NC	3 933.20		32,05	A	260,00	27-mars-27	ACD
EOM.06	ETAT DU MALI 6,50% 2020-2027	4 000	4 000	NC	4 000		115,00	A	260,00	30-nov.-26	AC
EOM.07	ETAT DU MALI 6,50% 2021-2031	6 250	6 188	NC	6 187.50		27,83	A	406,25	16-avr.-27	AC
EOM.08	ETAT DU MALI 6,20 % 2022-2032	10 000	10 000	NC	10 000		417,86	A	620,00	7-sept.-26	ACD
EOM.09	ETAT DU MALI 6,30% 2022-2032	10 000	9 795	NC	9 795		264,08	A	630,00	9-déc.-26	ACD
EOS.010	ETAT DU SENEGAL 6,15 % 2023-2030	10 000	10 000	NC	10 000		71,86	S	307,50	29-sept.-26	ACD
EOS.011	ETAT DU SENEGAL 6,35 % 2023-2033	10 000	10 000	NC	10 000		74,20	S	317,50	29-sept.-26	ACD
EOS.012	ETAT DU SENEGAL 6,15 % 2023-2028	10 000	9 700	NC	9 700		146,10	S	307,50	14-août-26	ACD
EOS.013	ETAT DU SENEGAL 6,30 % 2023-2030	10 000	9 999	NC	9 999		149,67	S	315,00	14-août-26	ACD
EOS.014	ETAT DU SENEGAL 6,50 % 2023-2033	10 000	10 000	NC	10 000		154,42	S	325,00	14-août-26	ACD
EOS.015	ETAT DU SENEGAL 6,25 % 2024-2029	10 000	10 000	NC	10 000		157,11	S	312,50	9-août-26	ACD
EOS.016	ETAT DU SENEGAL 6,45 % 2024-2031	10 000	10 000	NC	10 000		162,14	S	322,50	9-août-26	ACD
EOS.017	ETAT DU SENEGAL 6,65 % 2024-2034	10 000	10 000	NC	10 000		167,17	S	332,50	9-août-26	ACD
EOS.018	ETAT DU SENEGAL 6,40 % 2025-20	10 000	9 950	NC	9 950		43,72	S	320,00	16-oct.-26	IF
EOS.019	ETAT DU SENEGAL 6,60 % 2025-2030	10 000	10 000	NC	10 000		45,08	S	330,00	16-oct.-26	ACD
EOS.020	ETAT DU SENEGAL 6,75 % 2025-20	10 000	9 700	NC	9 700		46,11	S	337,50	16-oct.-26	ACD
EOS.021	ETAT DU SENEGAL 6,95 % 2025-20	10 000	9 950	NC	9 950		47,47	S	347,50	16-oct.-26	ACD
EOS.022	ETAT DU SENEGAL 6,40% 2025-202	10 000	10 000	NC	10 000		42,08	S	320,88	17-oct.-26	IF
EOS.023	ETAT DU SENEGAL 6,60% 2025-203	10 000	10 000	NC	10 000		43,40	S	330,90	17-oct.-26	ACD
EOS.024	ETAT DU SENEGAL 6,75% 2025-2032	10 000	10 000	NC	10 000		44,38	S	338,42	17-oct.-26	ACD
EOS.025	ETAT DU SENEGAL 6,95% 2025-2035	10 000	9 500	NC	9 500		45,70	S	348,45	17-oct.-26	ACD
EOS.026	ETAT DU SENEGAL 6,40% 2025-2028	10 000	9 950	NC	9 950		212,15	S	320,00	11-juil.-26	IF
EOS.027	ETAT DU SENEGAL 6,60% 2025-2030	10 000	9 800	NC	9 800		218,78	S	330,00	11-juil.-26	ACD
EOS.028	ETAT DU SENEGAL 6,75% 2025-2032	10 000	9 800	NC	9 800		223,76	S	337,50	11-juil.-26	ACD
EOS.029	ETAT DU SENEGAL 6,95% 2025-2035	10 000	10 000	NC	10 000		230,39	S	347,50	11-juil.-26	ACD
EOS.08	ETAT DU SENEGAL 5,95% 2022-2034	10 000	10 000	NC	10 000		181,71	A	595,00	29-déc.-26	ACD
EOS.09	ETAT DU SENEGAL 6,00 % 2023-20	10 000	9 800	NC	9 800		70,11	S	300,00	29-sept.-26	ACD
TPBF.010	TPBF 6,50% 2020 - 2028	3 333	3 333	NC	3 333.36		30,62	S	108,33	20-sept.-26	ACD
TPBF.011	TPBF 6,50 % 2020-2028	4 169	4 127	NC	4 126.89		91,32	S	135,49	9-juil.-26	ACD
TPBF.012	TPBF 6,50% 2021-2031	10 000	9 990	NC	9 990		83,02	S	325,00	25-sept.-26	ACD
TPBF.013	TPBF 6,50 % 2021 - 2031	10 000	9 600	NC	9 600		224,45	S	325,00	6-juil.-26	ACD
TPBF.014	TPBF 6,30% 2022-2034	10 000	9 799	NC	9 799		121,55	S	315,00	1-sept.-26	ACD
TPBF.015	ETAT DU BURKINA 6,30 % 2022-2	10 000	10 000	NC	10 000		308,04	S	315,00	15-mai-26	ACD
TPBF.016	ETAT DU BURKINA 6% 2023-2028	10 000	10 000	NC	10 000		200,55	S	300,00	10-juil.-26	ACD
TPBF.017	TPBF 6,30 % 2023-2030	10 000	10 000	NC	10 000		49,92	S	315,00	12-oct.-26	ACD
TPBF.018	TPBF 6,50% 2023-2033	10 000	9 950	NC	9 950		51,50	S	325,00	12-oct.-26	ACD
TPBF.019	ETAT DU BURKINA 6,30% 2024-2029	10 000	10 000	NC	10 000		8,56	S	315,00	6-nov.-26	ACD

TPBF.O20	ETAT DU BURKINA 6,55% 2024-2031	10 000	10 000	NC	10 000			8,90	S	327,50	6-nov.-26	ACD
TPBF.O21	ETAT DU BURKINA 6,50% 2024-2029	10 000	10 000	NC	10 000			294,48	S	325,00	28-mai-26	ACD
TPBF.O22	ETAT DU BURKINA 6,80% 2024-2032	10 000	10 000	NC	10 000			308,07	S	340,00	28-mai-26	ACD
TPBF.O23	ETAT DU BURKINA 6,60% 2025-2030	10 000	10 300	NC	10 300			30,66	S	330,00	24-oct.-26	ACD
TPBF.O24	ETAT DU BURKINA 6,80% 2025-2032	10 000	10 000	9 995	9 995	30	299 975	31,58	S	340,00	24-oct.-26	ACD
TPBF.O25	ETAT DU BURKINA 7% 2025-2035	10 000	10 000	NC	10 000			32,51	S	350,00	24-oct.-26	ACD
TPBF.O4	TPBF 6,50% 2017-2027	10 000	10 340	NC	10 340			178,08	S	322,33	31-juil.-26	ACD
TPBF.O8	TPBF 6,50% 2019-2027	10 000	9 650	9 650	9 650	1	9 650	8,90	S	327,67	6-nov.-26	ACD
TPBF.O9	TPBF 6,50% 2019 - 2027	10 000	11 499	NC	11 499			58,61	S	325,00	8-oct.-26	ACD
TPBJ.O10	TPBJ 6,15% 2025-2035	10 000	10 000	NC	10 000			289,81	A	615,00	20-nov.-26	ACD
TPBJ.O3	TPBJ 6,50% 2020-2028	10 000	9 900	NC	9 900			461,23	A	650,00	25-août-26	AC
TPBJ.O4	TPBJ 5,50 % 2022-2037	10 000	10 000	NC	10 000			106,99	A	550,00	1-mars-27	AC
TPBJ.O5	TPBJ 5,85 % 2022-2042	10 000	10 000	NC	10 000			113,79	A	585,00	1-mars-27	ACD
TPBJ.O6	TPBJ 5,75% 2022-2037	10 000	10 000	NC	10 000			452,12	A	575,00	28-juil.-26	ACD
TPBJ.O7	TPBJ 5,70% 2023-2030	10 000	10 000	NC	10 000			92,14	A	570,00	13-mars-27	AC
TPBJ.O8	TPBJ 6,20% 2023-2038	10 000	10 000	NC	10 000			100,22	A	620,00	13-mars-27	AC
TPBJ.O9	TPBJ 6,00% 2025-2032	10 000	9 980	NC	9 980			282,74	A	600,00	20-nov.-26	ACD
TPCI.O100	TPCI 5,85% 2025-2032	10 000	10 000	NC	10 000			230,79	A	585,00	18-déc.-26	ACD
TPCI.O21	TPCI 6% 2016-2028	10 000	10 000	SP	10 000			54,25	A	600,00	8-avr.-27	ACD
TPCI.O22	TPCI 5,90% 2016 - 2026	10 000	10 000	SP	10 000			533,42	A	590,00	15-juin-26	ACD
TPCI.O23	TPCI 5,90% 2016-2026	10 000	10 000	NC	10 000			282,88	A	590,00	17-nov.-26	ACD
TPCI.O24	TPCI 6,25% 2017-2029	10 000	9 700	SP	9 700			70,01	S	312,50	30-sept.-26	ACD
TPCI.O28	TPCI 6% 2018 - 2026	10 000	9 200	NC	9 200			465,21	A	600,00	1-août-26	ACD
TPCI.O29	TPCI 6% 2018-2026	10 000	10 000	NC	10 000			672,53	A	600,00	19-avr.-26	ACD
TPCI.O31	TPCI 5,75% 2019 - 2026	10 000	10 230	SP	10 230			511,99	A	575,00	20-juin-26	ACD
TPCI.O32	TPCI 2,23% 2019-2026	10 000		SP				198,56	A	223,00	20-juin-26	ACD
TPCI.O34	TPCI 6% 2019-2029	3 750	3 675	SP	3 675			32,05	A	225,00	20-mars-27	ACD
TPCI.O35	TPCI 5,75% 2019 -2026	10 000	10 000	SP	10 000			478,90	A	575,00	11-juil.-26	ACD
TPCI.O36	TPCI 5,75% 2019- 2026	10 000	10 000	NC	10 000			414,32	A	575,00	21-août-26	ACD
TPCI.O37	TPCI 5,80% 2019-2026	2 000	2 011	NC	2 011			50,21	A	116,00	4-déc.-26	ACD
TPCI.O38	TPCI 5,75% 2019-2026	2 000	1 990	NC	1 990			49,78	A	115,00	4-déc.-26	ACD
TPCI.O39	TPCI 5,75% 2019 - 2026	2 000	2 000	NC	2 000			64,90	A	115,00	17-oct.-26	ACD
TPCI.O40	TPCI 5,75% 2019-2026	2 000	2 000	NC	2 000			38,12	A	115,00	10-janv.-27	ACD
TPCI.O41	TPCI 5,80% 2020-2027	10 000	10 000	SP	10 000			114,41	A	580,00	28-févr.-27	ACD
TPCI.O42	TPCI 5,90% 2020-2030	10 000	10 000	SP	10 000			116,38	A	590,00	28-févr.-27	ACD
TPCI.O43	TPCI 5,90% 2020 - 2030	10 000	10 000	SP	10 000			29,10	A	590,00	23-avr.-27	ACD
TPCI.O44	TPCI 5,80% 2020 - 2027	10 000	9 800	SP	9 800			28,60	A	580,00	23-avr.-27	ACD
TPCI.O45	TPCI 5,80% 2020 -2027	4 000	4 000	SP	4 000			209,12	A	232,00	16-juin-26	ACD
TPCI.O46	TPCI 5,90% 2020 - 2030	6 250	6 375	SP	6 375			332,38	A	368,75	16-juin-26	ACD
TPCI.O47	TPCI 5,80% 2020 - 2027	4 000	4 100	SP	4 100			209,12	A	232,00	16-juin-26	ACD
TPCI.O48	TPCI 5,80% 2020- 2027	4 000	4 039	SP	4 039.20			181,79	A	232,00	29-juil.-26	ACD
TPCI.O49	TPCI 5,90% 2020- 2030	6 250	6 303	SP	6 303.13			288,94	A	368,75	29-juil.-26	ACD
TPCI.O50	TPCI 5,90% 2020-2030	6 250	6 250	NC	6 250			258,63	A	368,75	28-août-26	ACD
TPCI.O51	TPCI 5,80 % 2020-2027	4 000	4 000	NC	4 000			140,47	A	232,00	2-oct.-26	ACD
TPCI.O52	TPCI 5,90 % 2020 -2030	6 250	6 250	NC	6 250			223,27	A	368,75	2-oct.-26	ACD
TPCI.O53	TPCI 5,80% 2020-2027	4 000	4 240	NC	4 240			123,95	A	232,00	28-oct.-26	ACD
TPCI.O54	TPCI 5,90% 2020-2030	6 250	6 250	NC	6 250			197,00	A	368,75	28-oct.-26	ACD
TPCI.O55	TPCI 5,80% 2020 -2027	4 000	4 000	NC	4 000			87,08	A	232,00	25-déc.-26	ACD
TPCI.O56	TPCI 5,90% 2020- 2030	6 250	7 726	NC	7 726.25			138,41	A	368,75	25-déc.-26	ACD
TPCI.O57	TPCI 5,80% 2020-2027	4 000	3 880	NC	3 880			109,33	A	232,00	20-nov.-26	ACD
TPCI.O58	TPCI 5,80% 2021-2028	4 000	4 000	SP	4 000			40,04	A	232,00	9-mars-27	ACD
TPCI.O59	TPCI 5,90% 2021-2031	6 250	6 469	SP	6 468.75			63,65	A	368,75	9-mars-27	ACD
TPCI.O60	TPCI 5,80% 2021-2028	10 000	10 000	SP	10 000			576,82	A	580,00	13-mai-26	ACD
TPCI.O61	TPCI 5,90% 2021-2031	10 000	10 000	SP	10 000			586,77	A	590,00	13-mai-26	ACD
TPCI.O62	TPCI 5,80 % 2021 -2028	6 000	6 000	SP	6 000			300,33	A	348,00	30-juin-26	ACD
TPCI.O63	TPCI 5,90% 2021 -2031	7 500	7 500	SP	7 500			381,88	A	442,50	30-juin-26	ACD
TPCI.O64	TPCI 5,80 % 2021 - 2028	6 000	5 969	NC	5 968.80			255,52	A	348,00	16-août-26	ACD
TPCI.O65	TPCI 5,90 % 2021-2031	7 500	7 500	NC	7 500			270,35	A	442,50	30-sept.-26	ACD
TPCI.O66	TPCI 5,90% 2021-2031	7 500	7 300	NC	7 299.75			226,71	A	442,50	5-nov.-26	ACD
TPCI.O67	TPCI 5,90 % 2021-2036	10 000	10 000	NC	10 000			236,00	A	590,00	16-déc.-26	ACD
TPCI.O68	TPCI 5,90 % 2022-2037	10 000	10 000	NC	10 000			160,03	A	590,00	1-févr.-27	ACD
TPCI.O69	TPCI 5,75 % 2022-2037	10 000	9 999	SP	9 999			78,77	A	575,00	22-mars-27	ACD
TPCI.O70	TPCI 5,75 % 2022-2037	10 000	10 000	SP	10 000			18,90	A	575,00	29-avr.-27	ACD
TPCI.O71	TPCI 5,65% 2022-2032	10 000	10 000	SP	10 000			510,82	A	565,00	15-juin-26	ACD

TPCI.072	TPCI 5,65% 2022-2029	8 000	7 920	SP	7 920			354,17	A	452,00	29-juil.-26	ACD
TPCI.073	TPCI 5,75% 2022-2032	8 750	8 750	SP	8 750			394,23	A	503,13	29-juil.-26	ACD
TPCI.074	TPCI 5,85% 2022-2042	8 947	8 947	SP	8 947,37			410,13	A	523,42	29-juil.-26	ACD
TPCI.075	TPCI 5,65% 2022-2029	10 000	10 700	NC	10 700			334,36	A	565,00	7-oct.-26	ACD
TPCI.076	TPCI 5,75% 2022-2032	10 000	10 500	NC	10 500			340,27	A	575,00	7-oct.-26	ACD
TPCI.077	TPCI (TAUX DE BASE + SPREAD) % 2022-2029	10 000	10 000	NC	10 000			174,50	T	174,50	11-mai-26	ACD
TPCI.078	TPCI 5,65% 2022-2029	10 000	10 000	NC	10 000			230,64	A	565,00	13-déc.-26	ACD
TPCI.079	TPCI 5,75% 2023-2030	8 000	8 600	SP	8 600			90,74	A	460,00	28-févr.-27	ACD
TPCI.080	TPCI 6% 2023-2030	10 000	9 500	SP	9 500			590,14	A	600,00	17-mai-26	ACD
TPCI.081	TPCI 5,90% 2023-2028	10 000	10 500	SP	10 500			459,07	A	590,00	31-juil.-26	ACD
TPCI.082	TPCI 6,00% 2023-2030	10 000	10 000	NC	10 000			466,85	A	600,00	31-juil.-26	ACD
TPCI.083	TPCI 5,90 % 2023-2028	10 000	9 900	NC	9 900			341,07	A	590,00	12-oct.-26	ACD
TPCI.084	TPCI 6,00 % 2023-2030	10 000	10 000	9 999	9 999	360	3 599 640	346,85	A	600,00	12-oct.-26	ACD
TPCI.085	TPCI 5,90 % 2023 - 2028	10 000	10 000	NC	10 000			239,23	A	590,00	14-déc.-26	ACD
TPCI.086	TPCI 6,00 % 2023 - 2030	10 000	10 000	NC	10 000			243,29	A	600,00	14-déc.-26	ACD
TPCI.087	TPCI 5,90% 2024-2029	10 000	9 715	SP	9 715			75,97	A	590,00	25-mars-27	ACD
TPCI.088	TPCI 6,00% 2024-2031	10 000	10 000	SP	10 000			77,26	A	600,00	25-mars-27	ACD
TPCI.089	TPCI 5,90% 2024-2029	10 000	12 100	SP	12 100			478,47	A	590,00	19-juil.-26	ACD
TPCI.090	TPCI 6,00% 2024-2031	10 000	10 000	SP	10 000			486,58	A	600,00	19-juil.-26	ACD
TPCI.091	TPCI 5,90% 2024-2029	10 000	10 000	NC	10 000			417,04	A	590,00	26-août-26	ACD
TPCI.092	TPCI 6,00% 2024-2031	10 000	9 900	NC	9 900			424,11	A	600,00	26-août-26	ACD
TPCI.093	TPCI 5,90% 2024-2029	10 000	9 700	NC	9 700			279,64	A	590,00	19-nov.-26	ACD
TPCI.094	TPCI 6,00% 2024-2031	10 000	9 800	NC	9 800			284,38	A	600,00	19-nov.-26	ACD
TPCI.095	TPCI 5,90% 2025-2030	10 000	10 000	SP	10 000			106,68	A	590,00	6-mars-27	ACD
TPCI.096	TPCI 6,00% 2025-2032	10 000	10 000	SP	10 000			108,49	A	600,00	6-mars-27	ACD
TPCI.097	TPCI 5,90% 2025-2030	10 000	10 000	NC	10 000			450,99	A	590,00	5-août-26	ACD
TPCI.098	TPCI 6,00% 2025-2032	10 000	10 000	NC	10 000			458,63	A	600,00	5-août-26	ACD
TPCI.099	TPCI 5,60% 2025-2030	10 000	10 000	NC	10 000			220,93	A	560,00	18-déc.-26	ACD
TPNE.010	TRESOR PUBLIC DU NIGER 6,60 % 2025-2030	10 000	10 000	NC	10 000			142,85	A	660,00	21-févr.-27	ACD
TPNE.02	TRESOR PUBLIC DU NIGER 6,50% 2019 - 2026	10 000	9 900	NC	9 900			503,97	A	650,00	1-août-26	ACD
TPNE.03	TRESOR PUBLIC DU NIGER 6,5% 2020-2027	4 000	3 892	NC	3 892			202,30	A	260,00	31-juil.-26	ACD
TPNE.04	TRESOR PUBLIC DU NIGER 6,30% 2	7 500	7 500	NC	7 500			336,58	A	472,50	24-août-26	ACD
TPNE.05	TPNE 6,15 % 2022-2034	10 000	11 550	NC	11 550			576,25	A	615,00	3-juin-26	ACD
TPNE.06	TRESOR PUBLIC DU NIGER 6,15% 2022 - 2034	9 000	8 955	NC	8 955			224,43	A	553,50	14-déc.-26	ACD
TPNE.07	TRESOR PUBLIC DU NIGER 6,25 % 2023-2028	7 500	7 500	NC	7 500			413,53	A	468,75	23-juin-26	ACD
TPNE.08	TRESOR PUBLIC DU NIGER 6,60% 2025-2030	10 000	9 800	NC	9 800			224,22	A	660,00	7-janv.-27	ACD
TPNE.09	TRESOR PUBLIC DU NIGER 6,90% 2025-2032	10 000		NC				234,41	A	690,00	7-janv.-27	ACD
TPTG.02	TPTG 6% 2022-2037	10 000	9 990	NC	9 990			289,32	A	600,00	16-nov.-26	ACD
TPTG.03	TPTG 6,45% 2025-2030	10 000	10 000	NC	10 000			116,63	A	645,00	6-mars-27	ACD
TPTG.04	TPTG 6,60% 2025-2032	10 000	9 900	NC	9 900			119,34	A	660,00	6-mars-27	ACD
TPTG.05	TPTG 6,50% 2026-2031	10 000	10 000	NC	10 000			179,86	A	650,00	30-janv.-27	ACD
TPTG.06	TPTG 6,70% 2026-2033	10 000	10 000	NC	10 000			185,40	A	670,00	30-janv.-27	ACD
TOTAL								391		3 909 265		

OBLIGATIONS D'INSTITUTIONS FINANCIÈRES RÉGIONALES ET INTERNATIONALES

BIDC.04	BIDC-EBID 6.10% 2017-2027	2 500	2 500	NC	2 500			137,46	A	152,50	16-juin-26	ACD
BIDC.05	BIDC-EBID 6,40% 2019-2026	10 000	11 500	NC	11 500			210,39	S	320,00	12-juil.-26	ACD
BIDC.06	BIDC-EBID 6,50 % 2021-2028	5 000	5 370	NC	5 370			154,93	S	161,16	18-mai-26	ACD
BIDC.07	BIDC-EBID 5,90% 2022-2029	7 000	7 000	NC	7 000			173,12	S	205,93	9-juin-26	ACD
CRRH.010	CRRH-UEMOA 6,10% 2022-2037	10 000	10 000	NC	10 000			163,45	S	305,00	3-août-26	AC
CRRH.06	CRRH-UEMOA 5.85% 2016-2026	10 000	10 000	NC	10 000			206,85	S	292,50	3-juil.-26	ACD
CRRH.07	CRRH-UEMOA 5.95% 2017-2029	3 333	3 333	NC	3 333			95,88	S	99,17	17-mai-26	AC
CRRH.08	CRRH-UEMOA 5.95% 2018-2030	4 167	4 125	NC	4 125			96,03	S	123,96	21-juin-26	AC
CRRH.09	CRRH-UEMOA 6.05% 2018-2033	5 333	5 333	NC	5 333			124,99	S	161,33	21-juin-26	AC
TOTAL												

OBLIGATIONS D'ENTREPRISES

FDFINBF.O1	FIDELIS FINANCE CAP25 7,00% 2023-2028	7 500	7 500	NC	7 500			232,55	S	244,72	20-mai-26	ACD
FDFINBF.O2	FIDELIS FINANCE PME ELAN CROISSANCE UMOA 7% 2025-2030	10 000	10 000	NC	10 000			182,19	S	347,12	5-août-26	ACD
NRMC.O1	NOURMONY HOLDING 7,25% 2024-2029	10 000	10 000	NC	10 000			144,05	S	352,33	26-août-26	ACD
ORGT.O2	ORAGROUP SA 7,15% 2021-2028	5 000	6 000	5 900	5 900	10	59=000	14,65	S	178,75	26-oct.-26	ACD
PADS.O3	PAD 6,60% 2020-2027	3 000	3 000	NC	3 000			11,90	S	99,00	19-oct.-26	ACD
PTRC.O1	PETRO IVOIRE 6,80% 2022-2029	10 000	12 500	NC	12 500			269,12	S	333,20	15-juin-26	ACD
SNTS.O2	SONATEL 6,50% 2020-2027	3 000	3 000	NC	3 000			57,75	S	90,90	16-juil.-26	ACD
TOTAL						10	59 000					
TOTAL - OBLIGATIONS CLASSIQUES						401	3 968 265					

2. OBLIGATIONS VERTES, SOCIALEMENT RESPONSABLES ET DURABLES (GSS)

Symbole	Titre	Valeur nominale	Cours Précédent	Cours du jour	Cours Référence	Séance de cotation Volume	Coupon couru	Période	Coupon d'intérêt Montant net	Eché.	Type Amort
OBLIGATIONS GSS SOUVERAINES											
TOTAL											

OBLIGATIONS GSS D'INSTITUTIONS FINANCIÈRES RÉGIONALES ET INTERNATIONALES

BIDC.O8	BIDC-EBID GSS BOND 6,50% 2024-2031	10 000	10 000	NC	10 000			181,64	S	322,33	29-juil.-26	ACD
CRRH.O11	SOCIAL BOND CRRH-UEMOA 6,00% 2025-2040	10 000	10 000	NC	10 000			259,73	S	299,18	4-juin-26	ACD
TOTAL												

OBLIGATIONS GSS D'ENTREPRISES

BABS.O1	GSS BAOBAB 6,80% 2024-2029	10 000	10 000	NC	10 000			29,77	S	320,48	24-oct.-26	ACD
ECOC.O1	GENDER BOND ECOBANK CI 6,50% 2024-2029	10 000	10 000	NC	10 000			104,71	A	637,00	12-mars-27	ACD
TOTAL												
TOTAL - OBLIGATIONS VERTES, SOCIALEMENT RESPONSABLES ET DURABLES												

3. FONDS COMMUNS DE TITRISATION DE CREANCES (FCTC)

Symbole	Titre	Valeur nominale	Cours Précédent	Cours du jour	Cours Référence	Séance de cotation Volume	Coupon couru	Période	Coupon d'intérêt Montant net	Eché.	Type Amort	
FCTC D'ÉTAT ET D'INSTITUTIONS À PARTICIPATION MAJORITAIRE PUBLIQUE												
FEPTC.O1	FCTC EPT 7 % 2023-2030	7 917	7 917	NC	7 917			111,36	T	135,77	27-mai-26	ACD
FEPTC.O2	FCTC EPT 7,25 % 2023-2033	9 688	9 688	NC	9 688			141,14	T	172,07	27-mai-26	ACD
FEPTC.O3	FCTC EPT 7,50% 2023-2038	9 808		NC				147,82	T	180,22	27-mai-26	ACD
FEPTC.O4	FCTC EPT 7,5% 2025-2032	10 000	10 000	NC	10 000			33,98	T	181,88	24-juil.-26	ACD
FEPTC.O5	FCTC EPT 8% 2025-2035	10 000		NC				36,24	T	194,00	24-juil.-26	ACD
FEPTC.O6	FCTC EPT 8,5% 2025-2040	10 000		NC				38,51	T	206,13	24-juil.-26	ACD
TOTAL												
FCTC D'INSTITUTIONS FINANCIÈRES RÉGIONALES ET INTERNATIONALES												
FBOAD.O1	FCTC BOAD DOLI-P 6,10% 2023-2030	4 600	4 554	NC	4 554			39,98	S	142,22	21-sept.-26	AC
FBOAD.O2	FCTC BOAD DOLI-P 9,50% 2024-2029	7 000	7 939	NC	7 938.70			313,37	S	329,77	20-mai-26	AC
TOTAL												

FCTC D'ENTREPRISES

FCAGS.01	FCTC CROISSANCE AGRICOLE 8% 2025-2032	9 286	9 286	NC	9 286			20,87	S	349,14	31-oct.-26	AC
FCAGS.02	FCTC CROISSANCE AGRICOLE 9% 2025-2032	9 286	9 286	NC	9 286			23,48	S	392,79	31-oct.-26	AC
FCAS.01	FCTC CROISSANCE ATLANTIQUE 6,20% 2024-2029	6 844	6 844	NC	6 843.93			38,35	T	99,72	6-juil.-26	AC
FNSBB.01	FCTC KEUR SAMBA NSIA BANQUE 7% 2025-2030	8 800	8 800	NC	8 800			239,65	S	307,16	20-juin-26	AC
FNSBB.02	FCTC KEUR SAMBA NSIA BANQUE 9% 2025-2030	8 800	8 800	NC	8 800			308,12	S	394,92	20-juin-26	AC
FNSBC.02	FCTC KEUR SAMBA NSIA BANQUE CI 7% 2025-2030	8 095	8 094	NC	8 094.43			80,73	T	142,83	20-juin-26	AC
FNSBC.03	FCTC NSIA BANQUE CI 7,50% 2025-2030	9 444	9 350	9 255	9 255.55	185	1 712 277	5,60	T	171,77	8-août-26	ACD
FNSBC.04	FCTC ZAKA RMBS NSIA BANQUE CI 7,00% 2025-2036	9 565	9 565	NC	9 565			260,48	S	333,86	20-juin-26	AC
FNSBC.05	FCTC ZAKA RMBS NSIA BANQUE CI 9,00% 2025-2036	9 565	9 565	9 565	9 565	100	956 500	334,91	S	429,25	20-juin-26	AC
FORBC.01	FCTC KEUR SAMBA ORABANK CI 7% 2025-2030	8 095	8 095	NC	8 095.24			80,73	T	142,83	20-juin-26	AC
FORBT.01	FCTC ORABANK 7 % 2021-2026	1 667	2 114	NC	2 114.16			13,67	T	28,58	28-juin-26	ACD
FSNBFF.01	FCTC SONABHY 8,10 % 2025-2031	10 000	9 700	9 500	9 500	231	2 194 500	95,18	S	380,70	26-sept.-26	ACD
FSNLC.01	FCTC SENELEC SENIOR 8,15 % 2025-2030	10 000	10 000	NC	10 000			401,92	S	404,15	12-mai-26	AC
FSNLC.02	FCTC SENELEC MEZZANINE 10 % 2025-2030	10 000	10 000	10 000	10 000	1 690	16 055 000	493,15	S	495,89	12-mai-26	AC
FSNTS.01	FCTC SONATEL C-1 6,40 % 2023-2	10 000	10 000	NC	10 000			186,13	S	300,80	19-juil.-26	AC
FSNTS.02	FCTC SONATEL C-2 6,60 % 2023-2	10 000	9 950	NC	9 950			191,95	S	310,20	19-juil.-26	AC
FTIMC.01	FCTC TEYLIOM IMMO 7 % 2021-2028	3 750	3 750	NC	3 750			44,74	T	64,31	8-juin-26	ACD
TOTAL								2 206		20 918 277		
TOTAL - FONDS COMMUNS DE TITRISATION DE CREANCES								2 206		20 918 277		

4. SUKUK ET TITRES ASSIMILES

Symbole	Titre	Valeur nominale	Cours Précédent	Cours du jour	Cours Référence	Séance de cotation Volume	Coupon couru	Coupon d'intérêt Montant net	Période	Eché.	Type Amort
SUKUK D'ÉTAT ET D'INSTITUTIONS À PARTICIPATION MAJORITAIRE PUBLIQUE											
SUKSN.S2	SUKUK SN 6% 2016-2026	10 000	10 000	NC	10 000		175,00	301,67	S	26-juil.-26	ACD
SUKTG.S1	SUKUK TG 6.5% 2016-2026	10 000	10 300	NC	10 300		170,52	371,86	S	17-août-26	ACD
TOTAL											
SUKUK D'INSTITUTIONS FINANCIÈRES RÉGIONALES ET INTERNATIONALES											
TOTAL											
SUKUK D'ENTREPRISES											
TOTAL											
TOTAL - SUKUK ET TITRES ASSIMILES											

5. OBLIGATIONS CONVERTIBLES EN ACTIONS

Symbole	Titre	Valeur nominale	Cours Précédent	Cours du jour	Cours Référence	Séance de cotation Volume	Coupon couru	Coupon d'intérêt Montant net	Période	Eché.	Type Amort
SCRC.01	SUCRIVOIRE SA 8,55 % 2024-2031	10 000	10 000	NC	10 000		59,08	829,35	A	15-avr.-27	ACD
TOTAL											
TOTAL - OBLIGATIONS CONVERTIBLES EN ACTIONS											

TOTAL - MARCHÉ DES OBLIGATIONS

2 607 24 886 542

Légende :
 (##) (*) Ex-Coupon couru (##)Cours de référence amorti / Coupon couru Ex-c (#)Ex-marge de profits
 Cours du jour: Ouv.: Ouverture Clôt.: Clôture Moy.: Moyen
 Type Amort: Type d'amortissement IF: In Fine AC: Amortissement Constant AD: Amortissement Dégressif ACD: Amortissement Constant Différé
 Période: Périodicité de paiement des coupons A: Annuelle S: Semestrielle T: Trimestrielle
 Eché.: Échéance de paiement des intérêts
 Mentions: NC: Non Coté Ex-c: Ex-coupon ou Ex-droit SP: Suspendu

INFORMATIONS
OPERATIONS EN COURS

Emetteur	Opération
BANK OF AFRICA SN	Paieement de dividendes de 450 F CFA net par action, le 29/05/2026

ECOBANK CI	Païement de dividendes de 888 F CFA par action (IRVM applicable de 12 % pour les personnes physiques et 10 % pour les personnes morales), le 26/05/2026
BANK OF AFRICA BN	Païement de dividendes de 585 F CFA net par action, le 26/05/2026
SONATEL	Païement de dividendes de 1 740 F CFA net par action, le 26/05/2026

AVIS

Entité	N°	Nature	Objet
DC/BR	098 - 2026	Païement Intérêts et remboursement	Païement des intérêts trimestriels et remboursement partiel du capital - FCTC EPT 7 % 2023-2030
DC/BR	099 - 2026	Païement Intérêts et remboursement	Païement des intérêts trimestriels et remboursement partiel du capital - FCTC EPT 7,50 % 2023-2038
DC/BR	100 - 2026	Païement Intérêts et remboursement	Païement des intérêts trimestriels et remboursement partiel du capital - FCTC EPT 7,25 % 2023-2033
BRVM	129-2026	Païement de dividendes	Païement de dividendes - Exercice 2025 - BOA ML
BRVM	130-2026	Suspension de cotation	Levée de la suspension du titre TPCI (TAUX DE BASE + SPREAD) % 2022-2029 (TPCI.077)
BRVM	131-2026	Avis BRVM	Fixation du taux d'intérêt trimestriel TPCI (TAUX DE BASE + SPREAD) % 2022-2029 (TPCI.077)
BRVM	132-2026	Jour férié	Rappel, 14 mai 2026, jour férié
BRVM	133-2026	Transactions Sur Dossier	Transactions Sur Dossier

COMMUNIQUES

Emetteur	N°	Nature	Objet
SAFCA CI	20260511	Rapport d'activités du 1er trimestre	Rapport d'activités - 1er trimestre 2026 - SAFCA CI

QUANTITES RESIDUELLES
MARCHE DES ACTIONS

Symbole	Titre	Quantité résiduelle à l'achat	Cours Achat / Vente			Quantité résiduelle à la vente	Cours de Référence
ABJC	SERVAIR ABIDJAN CI	60	2,975	/	2,985	42	2 985
BICB	BIIC BN	701	5,160	/	5,170	959	5 170
BICC	BICI CI	3	26,105	/	26,200	17	26 200
BNBC	BERNABE CI	331	Marché	/			1 395
BOAB	BANK OF AFRICA BN	24 868	9,405	/	9,475	321	9 405
BOABF	BANK OF AFRICA BF	23	5,405	/	5,410	176	5 410
BOAC	BANK OF AFRICA CI	106	8,650	/	8,675	129	8 650
BOAM	BANK OF AFRICA ML	286	4,680	/	4,685	130	4 685
BOAN	BANK OF AFRICA NG	271	3,445	/	3,450	429	3 450
BOAS	BANK OF AFRICA SENEGAL	18 391	7,450	/	7,460	50	7 450
CABC	SICABLE CI	100	3,400	/	3,500	2 967	3 500
CBIBF	CORIS BANK INTERNATIONAL	83	16,800	/	17,000	825	16 800
CFAC	CFAO MOTORS CI	6	1,375	/	1,380	664	1 380
CIEC	CIE CI	20	3,200	/	3,245	161	3 200
ECOC	ECOBANK COTE D'IVOIRE	22	16,120	/	16,200	366	16 200
ETIT	ECOBANK TRANS. INCORP. TG	24 784	29	/	30	556 492	30
FTSC	FILTISAC CI	2	2,190	/	2,200	213	2 200
LNBB	LOTIERIE NATIONALE DU BENIN	343	3,860	/	3,865	1 494	3 865
NEIC	NEI-CEDA CI	28	1,830	/	1,850	421	1 850
NSBC	NSIA BANQUE COTE D'IVOIRE	20	13,815	/	13,880	748	13 850
N TLC	NESTLE CI	616	11,150	/	11,650	147	11 150
ONTBF	ONATEL BF	29	2,690	/	2,700	1 066	2 700
ORAC	ORANGE COTE D'IVOIRE	3 359	15,000	/	15,100	11	15 100
ORGT	ORAGROUP TOGO	4 857	Marché	/			2 740
PALC	PALM CI	27	7,700	/	7,800	256	7 800
PRSC	TRACTAFRIC MOTORS CI	76	3,645	/	3,650	115	3 650
SAFC	SAFCA CI	108	3,405	/	3,485	230	3 485
SCRC	SUCRIVOIRE	691	2,255	/	2,260	2 516	2 260
SDCC	SODE CI	197	9,095	/	9,100	1 167	9 095
SDSC	AFRICA GLOBAL LOGISTICS CI	798	1,695	/	1,700	3 967	1 700
SEMC	EVIOSYS PACKAGING SIEM CI	138	1,500	/	1,505	392	1 505
SGBC	SOCIETE GENERALE COTE D'IVOIRE	3	34,750	/	34,800	138	34 800
SHEC	VIVO ENERGY CI	56	1,955	/	2,000	581	2 000
SIBC	SOCIETE IVOIRIENNE DE BANQUE	11	7,100	/	7,140	1 236	7 140
SICC	SICOR CI	431	4,280	/	4,400	8	4 400
SIVC	ERIUM CI (Ex AIR LIQUIDE CI)	724	2,855	/	2,860	149	2 855
SLBC	SOLIBRA CI	3	37,600	/	37,900	256	37 900
SMBC	SMB CI	15	12,050	/	12,100	200	12 100
SNTS	SONATEL SN	37	28,905	/	29,000	1 155	29 000
SOGC	SOGB CI	5	7,015	/	7,395	203	7 395
SPHC	SAPH CI	24	6,805	/	7,000	1 029	7 000
STAC	SETAO CI	92	2,515	/	2,600	3	2 515
STBC	SITAB CI	10	21,115	/	21,290	160	21 290
T TLC	TOTALENERGIES MARKETING CI	25	2,760	/	2,850	2 312	2 850
T TLS	TOTALENERGIES MARKETING SN	214	2,850	/	2,900	488	2 900
UNLC	UNILEVER CI	1	56,015	/	59,900	16	59 900
UNXC	UNIWAX CI	115	1,835	/	1,840	788	1 835

QUANTITES RESIDUELLES

MARCHE DES DROITS

Symbole	Titre	Quantité résiduelle à l'achat	Cours Achat / Vente	Quantité résiduelle à la vente	Cours de Référence
SAFC.DS1	SAFCA CI Droit préférentiel de souscription 1		/ 1,200	7 423	1 200

QUANTITES RESIDUELLES
MARCHE DES OBLIGATIONS

Symbole	Titre	Quantité résiduelle à l'achat	Cours Achat / Vente	Quantité résiduelle à la vente	Cours de Référence
FBOAD.O1	FCTC BOAD DOLI-P 6,10% 2023-2030		/ 4,600	95	4 554
FBOAD.O2	FCTC BOAD DOLI-P 9,50% 2024-2029		/		7 939
FCAGS.O1	FCTC CROISSANCE AGRICOLE 8% 2025-2032		/		9 286
FCAGS.O2	FCTC CROISSANCE AGRICOLE 9% 2025-2032	6	Marché /		9 286
FCAS.O1	FCTC CROISSANCE ATLANTIQUE 6,20% 2024-2029		/		6 844
FEPTC.O1	FCTC EPT 7 % 2023-2030		/		7 917
FTIMC.O1	FCTC TEYLIOM IMMO 7 % 2021-2028		/		3 750
FORBT.O1	FCTC ORABANK 7 % 2021-2026		/		2 114
FSNBFF.O1	FCTC SONABHY 8,10 % 2025-2031		/ 9,500	28	9 500
FSNLC.O1	FCTC SENELEC SENIOR 8,15 % 2025-2030		/		10 000
FSNLC.O2	FCTC SENELEC MEZZANINE 10 % 2025-2030		/ 9,500	37	10 000
FSNTS.O1	FCTC SONATEL C-1 6,40 % 2023-2		/		10 000
FSNTS.O2	FCTC SONATEL C-2 6,60 % 2023-2	10	Marché /		9 950
FNSBB.O2	FCTC KEUR SAMBA NSIA BANQUE 9% 2025-2030	2	8,800 /		8 800
FNSBC.O2	FCTC KEUR SAMBA NSIA BANQUE CI 7% 2025-2030		/		8 094
FNSBC.O3	FCTC NSIA BANQUE CI 7,50% 2025-2030		/ 9,444.44	13	9 256
FNSBC.O4	FCTC ZAKA RMBS NSIA BANQUE CI 7,00% 2025-2036		/		9 565
FNSBC.O5	FCTC ZAKA RMBS NSIA BANQUE CI 9,00% 2025-2036		/		9 565
FORBC.O1	FCTC KEUR SAMBA ORABANK CI 7% 2025-2030		/		8 095
FEPTC.O2	FCTC EPT 7,25 % 2023-2033		/		9 688
FEPTC.O3	FCTC EPT 7,50% 2023-2038		/		9 808
FEPTC.O4	FCTC EPT 7,5% 2025-2032		/ 10,000	4 995	10 000
FEPTC.O5	FCTC EPT 8% 2025-2035		/		10 000
FEPTC.O6	FCTC EPT 8,5% 2025-2040		/		10 000
FNSBB.O1	FCTC KEUR SAMBA NSIA BANQUE 7% 2025-2030		/		8 800
BIDC.O4	BIDC-EBID 6.10% 2017-2027		/		2 500
BIDC.O5	BIDC-EBID 6,40% 2019-2026		/ 11,500	4	11 500
BIDC.O6	BIDC-EBID 6,50 % 2021-2028		/		5 370
BIDC.O7	BIDC-EBID 5,90% 2022-2029		/ 7,000	21	7 000
CRRH.O10	CRRH-UEMOA 6,10% 2022-2037		/		10 000
CRRH.O6	CRRH-UEMOA 5.85% 2016-2026		/		10 000
TPTG.O2	TPTG 6% 2022-2037	20	9,250 /		9 990
TPTG.O3	TPTG 6,45% 2025-2030		/		10 000
TPTG.O4	TPTG 6,60% 2025-2032	10	9,860 / 10,000	9 920	9 900
TPTG.O5	TPTG 6,50% 2026-2031		/		10 000
TPTG.O6	TPTG 6,70% 2026-2033		/		10 000
TPNE.O4	TRESOR PUBLIC DU NIGER 6,30% 2		/ 7,500	5	7 500
TPNE.O5	TPNE 6,15 % 2022-2034		/		11 550
TPNE.O6	TRESOR PUBLIC DU NIGER 6,15% 2022 - 2034		/		8 955
TPNE.O7	TRESOR PUBLIC DU NIGER 6,25 % 2023-2028		/		7 500
TPNE.O8	TRESOR PUBLIC DU NIGER 6,60% 2025-2030		/		9 800
TPNE.O9	TRESOR PUBLIC DU NIGER 6,90% 2025-2032		/		10 000
TPCI.O97	TPCI 5,90% 2025-2030		/		10 000
TPCI.O98	TPCI 6,00% 2025-2032		/		10 000
TPCI.O99	TPCI 5,60% 2025-2030		/		10 000
TPNE.O10	TRESOR PUBLIC DU NIGER 6,60 % 2025-2030		/		10 000
TPNE.O2	TRESOR PUBLIC DU NIGER 6,50% 2019 - 2026		/ 9,900	228	9 900
TPNE.O3	TRESOR PUBLIC DU NIGER 6,5% 2020-2027		/ 3,892	570	3 892
TPCI.O91	TPCI 5,90% 2024-2029		/		10 000
TPCI.O92	TPCI 6,00% 2024-2031		/ 10,000	140	9 900

TPCI.093	TPCI 5,90% 2024-2029	/				9 700
TPCI.094	TPCI 6,00% 2024-2031	/				9 800
TPCI.095	TPCI 5,90% 2025-2030	/				10 000
TPCI.096	TPCI 6,00% 2025-2032	/				10 000
TPCI.085	TPCI 5,90 % 2023 - 2028	/				10 000
TPCI.086	TPCI 6,00 % 2023 - 2030	/				10 000
TPCI.087	TPCI 5,90% 2024-2029	/				9 715
TPCI.088	TPCI 6,00% 2024-2031	/				10 000
TPCI.089	TPCI 5,90% 2024-2029	/				12 100
TPCI.090	TPCI 6,00% 2024-2031	/				10 000
TPCI.079	TPCI 5,75% 2023-2030	/				8 600
TPCI.080	TPCI 6% 2023-2030	/				9 500
TPCI.081	TPCI 5,90% 2023-2028	/				10 500
TPCI.082	TPCI 6,00% 2023-2030	/	10,000		19 995	10 000
TPCI.083	TPCI 5,90 % 2023-2028	/	10,000		1	9 900
TPCI.084	TPCI 6,00 % 2023-2030	/	10,000		22 450	9 999
TPCI.073	TPCI 5,75% 2022-2032	/				8 750
TPCI.074	TPCI 5,85% 2022-2042	/				8 947
TPCI.075	TPCI 5,65% 2022-2029	/				10 700
TPCI.076	TPCI 5,75% 2022-2032	/				10 500
TPCI.077	TPCI (TAUX DE BASE + SPREAD) % 2022-2029	/				10 000
TPCI.078	TPCI 5,65% 2022-2029	/				10 000
TPCI.067	TPCI 5,90 % 2021-2036	/	10,000		20 000	10 000
TPCI.068	TPCI 5,90 % 2022-2037	/	10,000		11	10 000
TPCI.069	TPCI 5,75 % 2022-2037	/				9 999
TPCI.070	TPCI 5,75 % 2022-2037	/				10 000
TPCI.071	TPCI 5,65% 2022-2032	/				10 000
TPCI.072	TPCI 5,65% 2022-2029	/				7 920
TPCI.061	TPCI 5,90% 2021-2031	/				10 000
TPCI.062	TPCI 5,80 % 2021 -2028	/				6 000
TPCI.063	TPCI 5,90% 2021 -2031	/				7 500
TPCI.064	TPCI 5,80 % 2021 - 2028	/				5 969
TPCI.065	TPCI 5,90 % 2021-2031	/				7 500
TPCI.066	TPCI 5,90% 2021-2031	/				7 300
TPCI.055	TPCI 5,80% 2020 -2027	/				4 000
TPCI.056	TPCI 5,90% 2020- 2030	/				7 726
TPCI.057	TPCI 5,80% 2020-2027	/				3 880
TPCI.058	TPCI 5,80% 2021-2028	/				4 000
TPCI.059	TPCI 5,90% 2021-2031	/				6 469
TPCI.060	TPCI 5,80% 2021-2028	/				10 000
TPCI.049	TPCI 5,90% 2020- 2030	/				6 303
TPCI.050	TPCI 5,90% 2020-2030	/				6 250
TPCI.051	TPCI 5,80 % 2020-2027	/				4 000
TPCI.052	TPCI 5,90 % 2020 -2030	/				6 250
TPCI.053	TPCI 5,80% 2020-2027	/				4 240
TPCI.054	TPCI 5,90% 2020-2030	/				6 250
TPCI.043	TPCI 5,90% 2020 - 2030	/				10 000
TPCI.044	TPCI 5,80% 2020 - 2027	/				9 800
TPCI.045	TPCI 5,80% 2020 -2027	/				4 000
TPCI.046	TPCI 5,90% 2020 - 2030	/				6 375
TPCI.047	TPCI 5,80% 2020 - 2027	/				4 100
TPCI.048	TPCI 5,80% 2020- 2027	/				4 039
TPCI.037	TPCI 5,80% 2019-2026	/				2 011
TPCI.038	TPCI 5,75% 2019-2026	/				1 990
TPCI.039	TPCI 5,75% 2019 - 2026	/				2 000

TPCI.O40	TPCI 5,75% 2019-2026		/			2 000
TPCI.O41	TPCI 5,80% 2020-2027		/			10 000
TPCI.O42	TPCI 5,90% 2020-2030		/			10 000
TPCI.O29	TPCI 6% 2018-2026		/			10 000
TPCI.O31	TPCI 5,75% 2019 - 2026		/			10 230
TPCI.O32	TPCI 2,23% 2019-2026		/			10 000
TPCI.O34	TPCI 6% 2019-2029		/			3 675
TPCI.O35	TPCI 5,75% 2019 -2026		/			10 000
TPCI.O36	TPCI 5,75% 2019- 2026		/			10 000
TPCI.O100	TPCI 5,85% 2025-2032		/			10 000
TPCI.O21	TPCI 6% 2016-2028		/			10 000
TPCI.O22	TPCI 5.90% 2016 - 2026		/			10 000
TPCI.O23	TPCI 5.90% 2016-2026		/			10 000
TPCI.O24	TPCI 6.25% 2017-2029		/			9 700
TPCI.O28	TPCI 6% 2018 - 2026		/			9 200
TPBJ.O4	TPBJ 5,50 % 2022-2037		/			10 000
TPBJ.O5	TPBJ 5,85 % 2022-2042		/			10 000
TPBJ.O6	TPBJ 5,75% 2022-2037		/			10 000
TPBJ.O7	TPBJ 5,70% 2023-2030		/			10 000
TPBJ.O8	TPBJ 6,20% 2023-2038		/			10 000
TPBJ.O9	TPBJ 6,00% 2025-2032		/			9 980
TPBF.O25	ETAT DU BURKINA 7% 2025-2035		/	10,000	5	10 000
TPBF.O4	TPBF 6.50% 2017-2027		/			10 340
TPBF.O8	TPBF 6,50% 2019-2027		/	9,650	454	9 650
TPBF.O9	TPBF 6,50% 2019 - 2027		/			11 499
TPBJ.O10	TPBJ 6,15% 2025-2035		/			10 000
TPBJ.O3	TPBJ 6,50% 2020-2028		/			9 900
TPBF.O19	ETAT DU BURKINA 6,30% 2024-2029		/			10 000
TPBF.O20	ETAT DU BURKINA 6,55% 2024-2031		/			10 000
TPBF.O21	ETAT DU BURKINA 6,50% 2024-2029		/	10,000	100	10 000
TPBF.O22	ETAT DU BURKINA 6,80% 2024-2032		/			10 000
TPBF.O23	ETAT DU BURKINA 6,60% 2025-2030		/			10 300
TPBF.O24	ETAT DU BURKINA 6,80% 2025-2032		/			9 995
TPBF.O13	TPBF 6,50 % 2021 - 2031		/			9 600
TPBF.O14	TPBF 6,30% 2022-2034		/	9,799	85	9 799
TPBF.O15	ETAT DU BURKINA 6,30 % 2022-2		/	9,990	7	10 000
TPBF.O16	ETAT DU BURKINA 6% 2023-2028		/			10 000
TPBF.O17	TPBF 6,30 % 2023-2030		/	10,000	90	10 000
TPBF.O18	TPBF 6,50% 2023-2033		/	9,950	193	9 950
PADS.O3	PAD 6,60% 2020-2027		/			3 000
PTRC.O1	PETRO IVOIRE 6,80% 2022-2029		/			12 500
SNTS.O2	SONATEL 6,50% 2020-2027	20	Marché	/		3 000
TPBF.O10	TPBF 6,50% 2020 - 2028		/			3 333
TPBF.O11	TPBF 6,50 % 2020-2028		/			4 127
TPBF.O12	TPBF 6.50% 2021-2031		/			9 990
EOS.O8	ETAT DU SENEGAL 5,95% 2022-2034		/			10 000
EOS.O9	ETAT DU SENEGAL 6,00 % 2023-20		/			9 800
FDINBF.O1	FIDELIS FINANCE CAP25 7,00% 2023-2028		/	7,500	60	7 500
FDINBF.O2	FIDELIS FINANCE PME ELAN CROISSANCE UMOA 7% 2025-2030		/	10,000	67	10 000
NRMC.O1	NOURMONY HOLDING 7,25% 2024-2029		/			10 000
ORGT.O2	ORAGROUP SA 7,15% 2021-2028		/	5,900	9 990	5 900
EOS.O24	ETAT DU SENEGAL 6,75% 2025-2032		/			10 000
EOS.O25	ETAT DU SENEGAL 6,95% 2025-2035		/			9 500
EOS.O26	ETAT DU SENEGAL 6,40% 2025-2028		/	9,950	630	9 950
EOS.O27	ETAT DU SENEGAL 6,60% 2025-2030		/			9 800

EOS.O28	ETAT DU SENEGAL 6,75% 2025-2032			/			9 800
EOS.O29	ETAT DU SENEGAL 6,95% 2025-2035			/			10 000
EOS.O18	ETAT DU SENEGAL 6,40 % 2025-20			/			9 950
EOS.O19	ETAT DU SENEGAL 6,60 % 2025-2030			/			10 000
EOS.O20	ETAT DU SENEGAL 6,75 % 2025-20			/			9 700
EOS.O21	ETAT DU SENEGAL 6,95 % 2025-20			/	10,000	9	9 950
EOS.O22	ETAT DU SENEGAL 6,40% 2025-202	2	10,000	/			10 000
EOS.O23	ETAT DU SENEGAL 6,60% 2025-203			/			10 000
EOS.O12	ETAT DU SENEGAL 6,15 % 2023-2028			/			9 700
EOS.O13	ETAT DU SENEGAL 6,30 % 2023-2030			/			9 999
EOS.O14	ETAT DU SENEGAL 6,50 % 2023-2033			/	10,000	5	10 000
EOS.O15	ETAT DU SENEGAL 6,25 % 2024-2029	4	9,300	/			10 000
EOS.O16	ETAT DU SENEGAL 6,45 % 2024-2031			/	10,000	500	10 000
EOS.O17	ETAT DU SENEGAL 6,65 % 2024-2034			/			10 000
EOM.O6	ETAT DU MALI 6,50% 2020-2027			/			4 000
EOM.O7	ETAT DU MALI 6.50% 2021-2031			/	6,250	9	6 188
EOM.O8	ETAT DU MALI 6,20 % 2022-2032			/	10,000	29	10 000
EOM.O9	ETAT DU MALI 6,30% 2022-2032			/			9 795
EOS.O10	ETAT DU SENEGAL 6,15 % 2023-2030			/			10 000
EOS.O11	ETAT DU SENEGAL 6,35 % 2023-2033			/	10,000	1	10 000
EOM.O19	ETAT DU MALI 6,55% 2025-2032			/			10 000
EOM.O20	ETAT DU MALI 6,35% 2025-2030			/			10 000
EOM.O21	ETAT DU MALI 6,55% 2026-2036			/			10 000
EOM.O22	ETAT DU MALI 6,35% 2026-2033			/			10 000
EOM.O4	ETAT DU MALI 6,50% 2019-2027			/			4 620
EOM.O5	ETAT DU MALI 6,50% 2020-2028			/			3 933
EOM.O13	ETAT DU MALI 6,50 % 2024-2034			/			10 000
EOM.O14	ETAT DU MALI 3,00 % 2024-2031			/			10 000
EOM.O15	ETAT DU MALI 6,55 % 2024-2031			/			10 000
EOM.O16	ETAT DU MALI 6,35 % 2024-2029			/			10 000
EOM.O17	ETAT DU MALI 6,55% 2025-2032			/			10 000
EOM.O18	ETAT DU MALI 6,35% 2025-2030			/			10 000
CRRH.O7	CRRH-UEMOA 5.95% 2017-2029			/			3 333
CRRH.O8	CRRH-UEMOA 5.95% 2018-2030			/			4 125
CRRH.O9	CRRH-UEMOA 6.05% 2018-2033			/			5 333
EOM.O10	ETAT DU MALI 6,20 % 2022-2029			/			10 000
EOM.O11	ETAT DU MALI 6,40 % 2023-2030			/	10,000	22	10 000
EOM.O12	ETAT DU MALI 6,50 % 2023-2030			/			9 800
BABS.O1	GSS BAOBAB 6,80% 2024-2029			/			10 000
BIDC.O8	BIDC-EBID GSS BOND 6,50% 2024-2031			/	10,000	15	10 000
CRRH.O11	SOCIAL BOND CRRH-UEMOA 6,00% 2025-2040			/			10 000
ECOC.O1	GENDER BOND ECOBANK CI 6,50% 2024-2029			/			10 000

SUKUK ET TITRES ASSIMILES

Symbole	Titre	Quantité résiduelle à l'achat	Cours Achat / Vente	Quantité résiduelle à la vente	Cours de Référence
SUKSN.S2	SUKUK SN 6% 2016-2026		/		10 000
SUKTG.S1	SUKUK TG 6.5% 2016-2026		/		10 300

CALENDRIER DES ASSEMBLEES GENERALES
ANNEE : 2026

Société	Nature	Date	Heure	Lieu
SERVAIR ABIDJAN CI	Ordinaire	10/06/2026	10:30:00	Salle JEWELS de la Maison de l'Entreprise (CGECI) sise au Plateau, Avenue Lamblin
SETAO CI	Ordinaire	28/05/2026	10:00:00	Hôtel TIAMA (salon EBENE) - Abidjan Plateau
TOTAL	Ordinaire	21/05/2026	10:00:00	Sofitel Abidjan Hôtel Ivoire sis au Boulevard Hassan II, Cocody Abidjan Côte d'Ivoire
SUCRIVOIRE	Ordinaire	21/05/2026	09:30:00	Par visioconférence via la plateforme web dédiée à l'Assemblée Générale ou en présentiel à la Salle de conférence de la CRRAE-UMOA) Abidjan Plateau (Côte d'Ivoire)
SIB	Ordinaire	12/05/2026	10:00:00	Par Visioconférence ou en présentiel à la CRRAE-UMOA (Abidjan - Plateau, Angle Boulevard Botreau Roussel, Rue Privée CRRAE-UMOA)
ECOBANK TG	Extraordinaire	07/05/2026	10:30:00	Par Visioconférence
BICI CI	Ordinaire	04/05/2026	10:00:00	Auditorium de la Maison des Entreprises (CGECI) sise au Plateau
BANK OF AFRICA BN	Ordinaire	30/04/2026	10:00:00	GOLDEN TULIP LE DIPLOMATE à Cotonou
ORANGE CI	Ordinaire	29/04/2026	10:00:00	En présentiel au siège de la société, sis à Abidjan, Cocody Riviera Golf, Boulevard de France, Immeuble Orange Village ou par visioconférence en envoyant un courrier électronique à l'adresse ag2026-orangeci@quorumenligne.com
ONATEL BF	Ordinaire	29/04/2026	10:30:00	AZALAI HÔTEL, OUAGADOUGOU-BURKINA FASO
ECOBANK CI	Ordinaire	28/04/2026	10:00:00	Par Visioconférence ou en présentiel à l'hôtel Radisson Blu, sis à Abidjan Port-Bouët, route de l'Aéroport International Félix Houphouët Boigny
SONATEL	Ordinaire	16/04/2026	10:00:00	Visioconférence, au NOOM Hôtel à Dakar
CORIS BANK INTERNATIONAL	Ordinaire	16/04/2026	09:00:00	Sopatel Hôtel Silmandé SA
BANK OF AFRICA CI	Ordinaire	15/04/2026	10:00:00	Salle Fromager de l'hôtel IVOTEL du Plateau (10ème étage)
BANK OF AFRICA ML	Ordinaire	14/04/2026	09:30:00	Siège de la banque à l'Immeuble BANK OF AFRICA, Avenue du Mali, Quartier ACI 2000
PALM CI	Ordinaire	14/04/2026	09:00:00	Salle de Conférence de la CRRAE-UMOA à Abidjan-Plateau (Côte d'Ivoire) ou par VISIOCONFERENCE, via la plateforme web dédiée
SAPH CI	Ordinaire	09/04/2026	09:00:00	Salle de Conférence de la CRRAE-UMOA à Abidjan-Plateau en présentiel ou par visioconférence, via la plateforme web dédiée à l'Assemblée Générale
BANK OF AFRICA SN	Ordinaire	07/04/2026	09:30:00	Immeuble Elan II au 2ème Etage, Almadies, Zone 12, Route de Ngor à Dakar
BANK OF AFRICA NG	Ordinaire	03/04/2026	10:00:00	Centre de Formation de BOA-NIGER (BOA-Siège)
SICABLE	Ordinaire	27/03/2026	10:00:00	Hôtel TIAMA, à ABIDJAN
UNILEVER CI	Ordinaire	27/03/2026	10:00:00	Salle Sirocco 1 de l'Hôtel Novotel Adagio, situé à Marcory Boulevard Felix Houphouet Boigny ex VGE, à proximité de l'Hôtel Azalai ou par Visioconférence en envoyant un courriel à l'adresse : servicesfinanciers@hudson-cie.com
BANK OF AFRICA BF	Ordinaire	23/03/2026	10:00:00	AZALAI Hôtel à la salle DIMAKO

L'actualité de la BRVM sur nos plateformes digitales

Infos BRVM

Pour recevoir les informations boursières par SMS, souscrivez :



Côte d'Ivoire : *430#
Bénin : *430*15#



Côte d'Ivoire : #139#
Burkina Faso : *310#



Côte d'Ivoire : *431#
Niger : *512*9#
Togo : *310#

Site web

www.brvm.org

Application Mobile

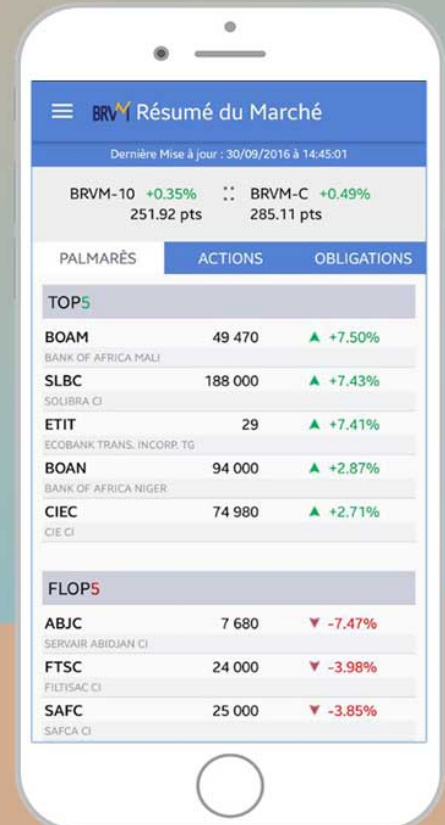

Disponible sur Google play

Disponible sur App Store



Nous suivre sur :



AVIS N° 129 - 2026 / BRVM / DG

BANK OF AFRICA - MALI

Païement de dividendes Exercice 2025

La Bourse Régionale des Valeurs Mobilières (BRVM) porte à la connaissance du public et des intervenants du marché que la société BANK OF AFRICA - MALI mettra en paiement, le **03 juin 2026**, son dividende annuel de **305,04 FCFA** net par action, au titre de l'exercice 2025.

La date de fermeture des registres étant fixée au mercredi 03 juin 2026, le titre BANK OF AFRICA - MALI (symbole : BOAM) cotera ex-dividende à partir du mardi 02 juin 2026.

Par conséquent, tous les ordres de bourse en attente dans le système de négociation à cette date, seront annulés.

Pour toute information complémentaire, veuillez contacter la SGI BOA CAPITAL SECURITIES, 01 BP 4854 Abidjan 01, République de Côte d'Ivoire, Tél : (225) 27 20 30 21 22, Fax : (225) 27 20 32 04 68, E-mail : info@boacapital.com.

Fait à Abidjan, le 11 mai 2026

Pour le Directeur Général de la BRVM,
Le Directeur du Département des
Etudes, de la Stratégie et du
Développement du Marché,
Chargé de l'Intérim



Yoboua Yves Alain KOFFI

h r x

AVIS N° 130 - 2026 / BRVM / DG

Levée de suspension du titre TPCI (TAUX DE BASE + SPREAD) % 2022-2029

La Bourse régionale des Valeurs Mobilières (BRVM) informe le public et les intervenants du marché qu'en raison de la communication par l'émetteur du taux de base correspondant à la période allant du 12 mai 2026 au 11 août 2026, la suspension du titre TPCI (TAUX DE BASE + SPREAD) % 2022-2029 est levée à compter du 11 mai 2026.

Pour toute information complémentaire concernant cet Avis, veuillez contacter la BRVM à son siège ou les Antennes Nationales de Bourse établies dans chaque pays de l'UEMOA.

Fait à Abidjan, le 11 mai 2026

Pour le Directeur Général de la BRVM,
Le Directeur du Département des
Etudes, de la Stratégie et du
Développement du Marché,
Chargé de l'Intérim



Yoboua Yves Alain KOFFI

Handwritten initials in blue ink: 'KAK r d'

AVIS N° 131 - 2026 / BRVM / DG

----- TPCI (TAUX DE BASE + SPREAD) % 2022-2029 -----

----- Fixation du taux d'intérêt trimestriel -----

La Bourse Régionale des Valeurs Mobilières (BRVM) porte à la connaissance du public et des intervenants du marché que le taux d'intérêt de l'emprunt "TPCI (TAUX DE BASE + SPREAD) % 2022-2029", pour la période allant du 12 mai 2026 au 11 août 2026, a été modifié et fixé à 5,97 %, composé du taux moyen pondéré des injections hebdomadaires de liquidité sur une période de trois (03) mois publié par la BCEAO qui ressort à 3,52 % et du spread de 2,45 %.

Pour toute information complémentaire, veuillez contacter la SGI ATTIJARI SECURITIES WEST AFRICA, 01 BP 1300 Abidjan 01 ; Tél: (225) 27 20 21 98 26 ; Fax : (225) 27 20 21 98 27 ; E-mail : aswa@sib.ci.

Fait à Abidjan, le 11 mai 2026

Pour le Directeur Général de la BRVM,
Le Directeur du Département des
Etudes, de la Stratégie et du
Développement du Marché,
Chargé de l'Intérim

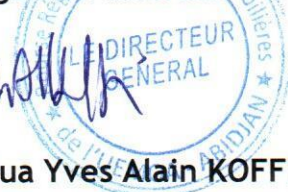
Yoboua Yves Alain KOFFI

KOFFI Y.A.

AVIS N° 132 - 2026 / BRVM / DG

Rappel Jeudi 14 mai 2026, jour férié

La Bourse Régionale des Valeurs Mobilières (BRVM) rappelle au public et aux intervenants du marché que, conformément à l'Avis N° 303-2025/BRVM/DG relatif au calendrier de cotation 2025, le **jeudi 14 mai 2026, jour de la fête de l'Ascension, étant férié en Côte d'Ivoire**, il n'y aura pas de séance de cotation à cette date.

Les séances de cotation reprendront le **vendredi 15 mai 2026**.

Pour toute information complémentaire concernant cet avis, veuillez contacter la BRVM à son siège ou les Antennes Nationales de Bourse établies dans chaque pays membre de l'UEMOA.

Fait à Abidjan, le 11 mai 2026

Pour le Directeur Général de la BRVM,
Le Directeur du Département des Etudes, de
la Stratégie et du Développement du Marché,
Chargé de l'Intérim



Yoboua Yves Alain KOFFI



hpk x 81

AVIS N° 133 - 2026 / BRVM / DG

Transactions Sur Dossier

La Bourse Régionale des Valeurs Mobilières (BRVM) porte à la connaissance du public et des intervenants du marché que sept (07) Transactions Sur Dossier ont été réalisées ce lundi 11 mai 2026.

Lesdites transactions ont porté sur un total de 750 actions SOCIETE GENERALE CI, 500 actions SONATEL SN, 5 000 actions SAFCA CI, 125 000 actions ETI TG, 2 000 actions UNIWAX CI, au prix unitaire de 5 FCFA et 96 obligations TPCI 6,00 % 2018-2026, 100 obligations FCTC EPT 7,00 % 2023-2030 au prix unitaire de 0,05 % de leur valeur nominale, soit une valeur totale de 667 125,85 FCFA.

Pour toute information complémentaire concernant cet avis, veuillez contacter la BRVM à son siège ou les Antennes Nationales de Bourse établies dans chaque pays membre de l'UEMOA.

Fait à Abidjan, le 11 mai 2026

Pour le Directeur Général de la BRVM,
Le Directeur du Département des Etudes, de
la Stratégie et du Développement du Marché,
Chargé de l'Intérim



Yoboua Yves Alain KOFFI



AVIS N° 098-2026 / DCBR / DG

FCTC EPT 7 % 2023-2030

**Paiement des intérêts trimestriels et
Remboursement partiel du capital**

Le Dépositaire Central / Banque de Règlement porte à la connaissance des teneurs de compte-conservateurs que, le Fonds Commun de Titrisation de Créances (ALC Titrisation) procédera, le **27 mai 2026**, au paiement des intérêts trimestriels et au remboursement partiel du capital de l'emprunt obligataire dénommé « FCTC EPT 7 % 2023-2030 » pour un montant global net d'impôt de **1 381 093 750 (un milliard trois cent quatre-vingt-un millions quatre-vingt-treize mille sept cent cinquante FCFA)**.

Pour toute information complémentaire, les intéressés sont priés de contacter le service financier de cette opération : SGI BOA CAPITAL SECURITIES ; Plateau, Boulevard de la République, Avenue Crozet, 2^e étage ; Tél : +225 27 20 30 21 22 ; Fax : +225 27 20 32 04 68 ; Email : info@boacapital.com.

Fait à Abidjan, le 11 mai 2026

Le Directeur Général

Birahim DIOUF



B.D. SL S

AVIS N° 099-2026/ DCBR / DG

FCTC EPT 7,50 % 2023-2038

**Paiement des intérêts trimestriels et
Remboursement partiel du capital**

Le Dépositaire Central / Banque de Règlement porte à la connaissance des teneurs de compte-conservateurs, que le Fonds Commun de Titrisation de Créances (ALC Titrisation) procédera, le **27 mai 2026**, au paiement des intérêts trimestriels et au remboursement partiel du capital de l'emprunt obligataire dénommé « FCTC EPT 7,50 % 2023-2038 » pour un montant global net d'impôt de **745 048 077 (sept cent quarante-cinq millions quarante-huit mille sept cent soixante-dix-sept FCFA)**.

Pour toute information complémentaire, les intéressés sont priés de contacter le service financier de cette opération : SGI BOA Capital Securities ; Plateau, Boulevard de la République, Avenue Crozet, 2^e étage ; Tél : +225 27 20 30 21 22 ; Fax : +225 27 20 32 04 68 ; Email : info@boacapital.com.

Fait à Abidjan, le 11 mai 2026

Le Directeur Général

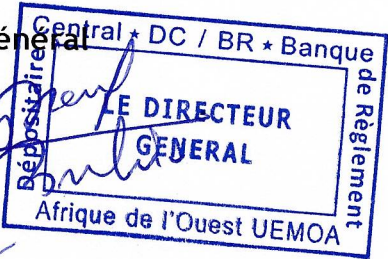
Birahim DIOUF

B.D. # SL S

AVIS N° 100-2026 / DCBR / DG

FCTC EPT 7,25 % 2023-2033



**Paiement des intérêts trimestriels et
Remboursement partiel du capital**

Le Dépositaire Central / Banque de Règlement porte à la connaissance des teneurs de compte-conservateurs que, le Fonds Commun de Titrisation de Créances (ALC Titrisation) procédera, le **27 mai 2026**, au paiement des intérêts trimestriels et au remboursement partiel du capital de l'emprunt obligataire dénommé « FCTC EPT 7,25 % 2023-2033 » pour un montant global net d'impôt de **726 861 328 (sept cent vingt-six millions huit cent soixante et un mille trois cent vingt-huit FCFA)**.

Pour toute information complémentaire, les intéressés sont priés de contacter le service financier de cette opération : SGI BOA CAPITAL SECURITIES ; Plateau, Boulevard de la République, Avenue Crozet, 2^e étage ; Tél : +225 27 20 30 21 22 ; Fax : +225 27 20 32 04 68 ; Email : info@boacapital.com.

Fait à Abidjan, le 11 mai 2026

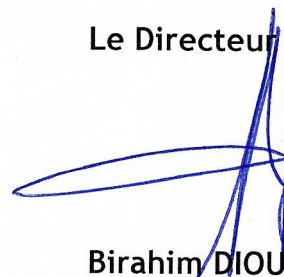
Le Directeur Général



Birahim DIOUE

BD # 927

RAPPORT D'ACTIVITES 1^e TRIMESTRE 2026
ALIOS FINANCE CÔTE D'IVOIRE ¹

I - TABLEAUX D'ACTIVITES ET DE RESULTAT

Postes - Compte de Résultat (en millions de F CFA)				Annexe 1	
POSTE	LIBELLES	31/03/2026	31/03/2025	Variations	
				en valeur	en %
1	Produit Net Bancaire	1 395	1 080	315	29%
2	Coût du Risque	- 22	89	67	75%
3	Résultat Net	151	13	138	1062%

Postes - Actif (en millions de F CFA)				Annexe 2	
POSTE	LIBELLES	31/03/2026	31/03/2025	Variations	
				en valeur	en %
1	Opérations de trésorerie et opérations avec les ets de crédit et assimilés	7 677	6 873	804	12%
2	Opérations avec la clientèle	64 428	51 337	13 091	26%
3	Opérations sur titres et opérations diverses	11 271	10 587	684	6%
4	Valeurs Immobilisées	5 043	4 399	644	15%
5	Total Actif	88 419	73 196	15 223	21%

Postes - Passif (en millions de F CFA)				Annexe 3	
POSTE	LIBELLES	31/03/2026	31/03/2025	Variations	
				en valeur	en %
1	Opérations de trésorerie et opérations avec les ets de crédit et assimilés	25 696	28 335	- 2 639	-9%
2	Opérations avec la clientèle	11 154	5 978	5 176	87%
3	Opérations sur titres et opérations diverses	45 502	33 878	11 624	34%
4	Capitaux propres et ressources assimilées	6 067	5 229	838	16%
5	Total Passif	88 419	73 196	15 223	21%

Normes Prudentielles et Ratios						Annexe 4	
POSTE	LIBELLES	Normes	31/03/2026	Normes	31/03/2025		
1	Ratio de fonds propres CET 1 (%)	r >= 7,500 %	10,346%	r >= 7,500 %	9,684%		
2	Ratio de fonds propres de base T1 (%)stables	r >= 8,500 %	10,346%	r >= 8,500 %	9,684%		
3	Ratio de solvabilité total (%)	r >= 11,500 %	11,643%	r >= 11,250 %	11,933%		
4	Norme de division des risques	r <= 25 %	0,000%	r <= 35 %	0,000%		
5	Ratio de levier	r >= 3 %	4,03%	r >= 3 %	3,91%		
6	Limite sur les immobilisations hors exploitation	r <= 15 %	12,592%	r <= 15 %	14,071%		
7	Limite sur le total des immobilisations et des participations	r <= 100 %	80,479%	r <= 100 %	85,441%		
8	Limite sur les prêts aux actionnaires, aux dirigeants et au personnel	r <= 20 %	9,020%	r <= 20 %	7,054%		

II - COMMENTAIRE DE LA DIRECTION

Au 31 mars 2026, l'activité d'Alios Finance Côte d'Ivoire confirme une dynamique de croissance maîtrisée, portée par l'amélioration des performances financières, le développement de l'activité commerciale et le renforcement du profil de risque.

Le Produit Net Bancaire s'établit à 1 395 millions FCFA, contre 1 080 millions FCFA au 31 mars 2025, soit une progression de 29 %. Cette évolution traduit la hausse des volumes d'activité ainsi qu'une meilleure tenue des marges d'exploitation.

Le coût du risque ressort à -22 millions FCFA, contre -89 millions FCFA un an plus tôt, soit une amélioration de 75 %. Cette évolution reflète une meilleure maîtrise du portefeuille et les effets des actions de suivi, de recouvrement et de contrôle du risque.

En conséquence, le résultat net ressort bénéficiaire à 151 millions FCFA, contre 13 millions FCFA au 31 mars 2025, confirmant le redressement de la rentabilité de l'institution.

Sur le plan bilanciel, le total bilan s'établit à 88 419 millions FCFA, en hausse de 21 % par rapport au 31 mars 2025. Les opérations avec la clientèle progressent de 26 %, pour atteindre 64 428 millions FCFA, traduisant le développement soutenu de l'activité commerciale.

Les capitaux propres et ressources assimilées s'établissent à 6 067 millions FCFA, en progression de 16 % sur un an, contribuant au renforcement de la structure financière de l'établissement.

Au titre des normes prudentielles, l'ensemble des ratios réglementaires demeure respecté au 31 mars 2026 :

Ratio CET1 : 10,346 %, pour une norme minimale de 7,5 % ;
Ratio de fonds propres de base Tier 1 : 10,346 %, pour une norme minimale de 8,5 % ;
Ratio de solvabilité global : 11,643 %, pour une norme minimale de 11,5 % ;
Ratio de levier : 4,03 %, pour une norme minimale de 3 %.

Par ailleurs, les limites réglementaires relatives à la division des risques, aux immobilisations et aux engagements sur parties liées sont respectées. Aucun dépassement réglementaire ni concentration significative des risques n'est relevé à la clôture du premier trimestre 2026.

Cette situation traduit une trajectoire favorable, mais appelle au maintien d'un pilotage rapproché de la production, du recouvrement et de la consommation des fonds propres, afin de préserver les marges de sécurité prudentielles sur les prochains trimestres.

¹Les informations du premier trimestre 2026, présentées ci-dessus, n'ont pas fait l'objet d'une certification par les commissaires aux comptes.

11 mai 2026

CALENDRIER DE PAIEMENT DES DIVIDENDES

ANNEE : 2025

Titres	Montant du dividende net par action en FCFA	Numéro de l'Avis	Date de publication de l'Avis au BOC	Ex-dividende	
				T-1	T
BOA BURKINA FASO	397	072-2026 BRVMDG	31/03/2026	22/04/2026	23/04/2026
BOA CÔTE D'IVOIRE	594,528	102-2026 BRVMDG	17/04/2026	05/05/2026	06/05/2026
SONATEL SENEGAL	1 740	111-2026 BRVMDG	23/04/2026	22/05/2026	26/05/2026
BOA BENIN	585	121-2026 BRVMDG	08/05/2026	22/05/2026	26/05/2026
ECOBANK CI (*)	888	128-2026 BRVMDG	08/05/2026	22/05/2026	26/05/2026
BOA SENEGAL	450	122-2026 BRVMDG	08/05/2026	29/05/2026	01/06/2026
BOA MALI	305,04	129-2026 BRVMDG	11/05/2026	02/06/2026	03/06/2026

(*) Dividende brut ; IRVM applicable de 12 % pour les personnes physiques et 10 % pour les personnes morales

BULLETIN OFFICIEL

OPCVM: FONDS COMMUNS DE PLACEMENT ET SOCIÉTÉS D'INVESTISSEMENT À CAPITAL VARIABLE



lundi 11 mai 2026

Sociétés de gestion	Dépositaire	OPCVM	Catégorie	Origine	Valeur Liquidative						
					Précédente		Actuelle		Variation		
					Quotidienne	Date	Valeur	Date	Date	%	
AFRICABOURSE ASSET MANAGEMENT	AFRICABOURSE SA	FCP AAM EPARGNE CROISSANCE	D	5 000	12 233,41	07/05/2026	12 266,71	08/05/2026	19/11/2012	145,33%	0,27%
		FCP AAM OBLIGATIFS	OATC	5 000	9 422,42	07/05/2026	9 412,79	08/05/2026	12/09/2012	88,26%	-0,10%
		FCP AAM EPARGNE ACTION	A	5 000	11 061,95	07/05/2026	11 105,48	08/05/2026	16/01/2017	122,11%	0,39%
AFRICAM SA	SBIF	FCP AAM SERENITIS	OATC	10 000	12 910,70	07/05/2026	12 930,22	08/05/2026	20/12/2023	29,30%	0,15%
		FCP EXPANSIO	D	5 000	13 764,55	06/05/2026	ND	ND	01/01/2013	-	-
		FCP SECURITAS	OMLT	5 000	8 754,84	06/05/2026	ND	ND	01/01/2013	-	-
AFRICAINNE DE GESTION D'ACTIFS	SGI AGI	FCP VALORIS	A	5 000	18 975,06	06/05/2026	ND	ND	01/01/2013	-	-
		FCP CAPITAL PLUS	D	1 000	1 620,42	07/05/2026	ND	ND	11/03/2019	-	-
		FCP CONFORT PLUS	OMLT	1 000	1 527,82	07/05/2026	ND	ND	11/03/19	-	-
ATLANTIC ASSET MANAGEMENT	ATLANTIQUE FINANCE	FCP ATLANTIQUE CROISSANCE	D	5 000	5 802,43	16/01/2025	ND	ND	30/05/2015	-	-
		FCP ATLANTIQUE LIQUIDITE	OCT	5 000	6 535,44	16/01/2025	ND	ND	12/07/2019	-	-
		FCP ATLANTIQUE ACTIONS	A	5 000	9 679,97	16/01/2025	ND	ND	25/10/2019	-	-
BNI GESTION	BNI FINANCES	FCP ATLANTIQUE SERENITE	OMLT	5 000	6 852,59	16/01/2025	ND	ND	12/07/2019	-	-
		FCP ATLANTIQUE HORIZON	D	5 000	9 186,01	16/01/2025	ND	ND	25/10/2019	-	-
		FCP ATLANTIQUE SECURITE	OMLT	5 000	7 258,57	16/01/2025	ND	ND	30/05/2015	-	-
BOA ASSET MANAGEMENT	BOA CAPITAL SECURITIES	FCP CAPITAL CROISSANCE	D	10 000	ND	04/11/2025	ND	05/11/2025	-	-	
		OBLIG SECURITE	OMLT	10 000	11 585,00	05/11/2025	ND	ND	06/06/2014	-	-
		FCP DYNAMIC SAVINGS	A	10 000	13 386,00	05/11/2025	ND	ND	-	-	
BOA ASSET MANAGEMENT	BOA CAPITAL SECURITIES	FCP Emergence	D	5 000	8 825,48	04/05/2026	ND	ND	Fev. 2010	-	-
		FCP Tres Monea	OCT	25 000 000	38 678 589,76	23/10/2023	ND	ND	Dec. 2013	-	-
		FCP ACTIONS PHARMACIE	D	10 000	1 244,93	07/05/2026	1 246,70	08/05/2026	25/07/14	24,67%	0,14%
CGF GESTION	CGF BOURSE	FCP SALAM CI	D	10 000	1 211,34	07/05/2026	1 211,47	08/05/2026	01/03/17	21,15%	0,01%
		FCP AL BARAKA 2	D	10 000	1 324,19	07/05/2026	1 323,47	08/05/2026	25/01/18	32,35%	-0,05%
		FCP ASSUR SENEGAL	D	1000000	1 655 708,16	07/05/2026	1 658 822,42	08/05/2026	06/07/14	65,88%	0,19%
CORIS ASSET MANAGEMENT	CORIS BOURSE	FCP AVANTAGE AKWABA	D	10 000	1 919,14	07/05/2026	1 921,33	08/05/2026	29/03/13	92,13%	0,11%
		FCP PLACEMENT CROISSANCE	A	10 000	2 052,56	07/05/2026	2 062,31	08/05/2026	29/03/13	106,23%	0,47%
		FCP POSTEFINANCES HORIZON	D	10 000	2 685,61	07/05/2026	2 694,14	08/05/2026	27/06/09	169,41%	0,32%
NSIA AM	BOA CI	FCP PLACEMENT QUIETUDE	O	10 000	1 791,42	07/05/2026	1 792,83	08/05/2026	29/03/13	79,28%	0,08%
		FCP LIQUIDITE-OPTIMUM	D	10000	14 133,32	07/05/2026	14 148,61	08/05/2026	01/10/17	41,49%	0,108%
		FCP BNDE VALEURS	D	10 000	1 471,25	07/05/2026	1 474,30	08/05/2026	02/09/16	47,43%	0,208%
NSIA AM	UBA CI	FCP CORIS ACTIONS	A	5 000	12 040,55	03/03/2026	ND	ND	11/11/2014	-	-
		FCP ASSURANCES	OCT	5 000	5 999,32	03/03/2026	ND	ND	22/11/2019	-	-
		FCP CORIS PERFORMANCE	D	5 000	11 158,53	03/03/2026	ND	ND	11/11/2014	-	-
NSIA AM	NSIA BANQUE CI	NSIA FONDS DIVERSIFIE	D	5 000	7 627,11	07/05/2026	7 636,68	08/05/2026	03/12/2018	52,73%	0,13%
		AUREORE OPPORTUNITES	A	5 000	10 433,51	07/05/2026	10 449,55	08/05/2026	08/03/2019	108,99%	0,15%
		AUREORE SECURITE	OMLT	5 000	6 685,54	07/05/2026	6 686,85	08/05/2026	03/09/2021	33,74%	0,02%
OAM S.A	SGI TOGO	NSIA ASSURANCES OPTIMUM	D	1 000 000	1 427 263,72	07/05/2026	1 428 957,04	08/05/2026	30/09/2021	42,90%	0,12%
		AUREORE MONETARIS	M	5 000	6 018,25	07/05/2026	6 018,90	08/05/2026	24/04/2024	20,38%	0,01%
		TAWFIR HALAL	D	5 000	6 259,94	07/05/2026	6 268,77	08/05/2026	17/07/2024	25,38%	0,14%
SOGESPAR	SOGEBOURSE	AUREORE SECURITE II	OMLT	5 000	6 039,62	07/05/2026	6 040,43	08/05/2026	17/10/2024	20,81%	0,01%
		AUREORE OBLIGATIONS SOUVERAINES	OMLT	10 000	11 142,19	07/05/2026	11 144,04	08/05/2026	03/03/2025	11,44%	0,02%
		OBLIGATIONS PREMIUM	OMLT	5 000	5 763,40	07/05/2026	5 763,81	08/05/2026	26/02/2025	15,28%	0,01%
SOGESPAR	SOGEBOURSE	FCP-1 OPTI PLACEMENT	A	5 000	36 594,26	07/05/2026	36 692,13	08/05/2026	01/02/2002	633,84%	0,27%
		FCP-2 OPTI REVENU	OMLT	5 000	9 790,98	07/05/2026	9 792,45	08/05/2026	01/02/2002	95,85%	0,02%
		FCP-3 OPTI CAPITAL	D	5 000	25 941,46	07/05/2026	25 931,69	08/05/2026	24/01/2003	418,63%	-0,04%
SOGESPAR	SOGEBOURSE	FCP SOGEAVENIR	D	500	2 411,00	16/10/2025	ND	ND	01/10/2002	-	-
		FCP SOGEDEFI	D	4 888	5 634,00	16/10/2025	ND	ND	23/12/2014	-	-
		FCP SOGEDYNAMIQUE	A	4 888	5 808,00	16/10/2025	ND	ND	23/12/2014	-	-
SOGESPAR	SOGEBOURSE	FCP SOGELIQUID	M	10 000 000	11 193 627,00	16/10/2025	ND	ND	16/06/2020	-	-
		FCP SOGEPRIVILLEGE	D	4 888	5 632,00	16/10/2025	ND	ND	23/12/2014	-	-
		FCP SOGSECURITE	OMLT	4 888	5 155,00	16/10/2025	ND	ND	23/12/2014	-	-
SOAGA-SA	SGI-BOA CAPITAL SECURITIES	FCP SOGEVALOR	A	1 000	5 694,00	16/10/2025	ND	ND	04/06/2002	-	-
		FCP SOAGA EPARGNE ACTIVE	D	10 000	15 745,96	07/05/2026	ND	ND	28/10/2016	-	-
		SICAV Abdo DIOUF	D	10 000 000	17 592 720,94	07/05/2026	ND	ND	01/12/2003	-	-
ENKO CAPITAL WEST AFRICA	EDC Investment Corporation	FCP BOAD CAPITAL RETRAITE	OMLT	10 000	14 879,62	07/05/2026	ND	ND	08/07/2020	-	-
		FCP SOAGA EPARGNE OBLIGATIONS	OMLT	5 000	6 651,26	07/05/2026	ND	ND	28/04/2021	-	-
		FCP SOAGA EPARGNE ACTIONS	A	5 000	12 972,81	07/05/2026	ND	ND	11/03/2020	-	-
SAPHIR ASSET MANAGEMENT	SGI BENIN	FCP SOAGA EPARGNE SERENITE	OMLT	10 000	17 520,14	07/05/2026	ND	ND	28/10/2016	-	-
		FCP SOAGA EPARGNE QUIETUDE	OMLT	5 000	6 466,07	07/05/2026	ND	ND	19/06/2023	-	-
		FCP SOAGA EPARGNE DYNAMIQUE	A	5 000	8 317,49	07/05/2026	ND	ND	19/06/2023	-	-
WAFI CAPITAL S.A.	SGI AGI BENIN	FCP SOAGA TRESORERIE	M	10 000	10 596,83	07/05/2026	ND	ND	30/05/2025	-	-
		FCP GOORGOORLU	OCT	1 000	1 003,91	03/03/2026	ND	ND	28/02/2025	-	-
		FCP SAPHIR DYNAMIQUE	D	5 000	7 909,57	07/05/2026	7 923,31	08/05/2026	28/08/2017	58,47%	0,17%
SGO MALI FINANCES	SGI MALI SA	FCP SAPHIR QUIETUDE	OMLT	5 000	6 752,79	07/05/2026	6 754,57	08/05/2026	28/08/2017	35,09%	0,03%
		SICAV WAFI CAPITAL	D	10 000	10 974,62	15/10/2025	ND	ND	05/06/2020	-	-
		FCP NYESGUI	D	10 000	17 551,73	06/05/2026	ND	ND	01/07/2018	-	-
HEBDOMADAIRES											
BNI GESTION	BNI FINANCES	FCP INITIATIVES SOLIDARITE	D	5 000	6 236,00	24/10/2025	6 318,00	31/10/2025	22/05/2013	26,36%	1,31%
		FCPE SODEFOR	D	2 500	8 542,00	24/10/2025	8 506,00	31/10/2025	18/12/2009	240,24%	-0,42%
		FCP PAM Actions	A	10 000	25 586,65	23/04/2026	25 654,00	30/04/2026	13/12/2017	156,54%	0,26%
PHOENIX AFRICA ASSET MANAGEMENT	Phoenix Capital Management	FCP PAM Diversifié Equilibre	D	10 000	21 411,94	23/04/2026	21 418,00	30/04/2026	13/12/2017	114,18%	0,03%
		FCP PAM Diversifié Obligations	D	10 000	18 261,48	23/04/2026	18 285,00	30/04/2026	13/12/2017	82,85%	0,13%
		FCP Global Investors	D	25 000	53 281,54	24/04/2026	53 459,91	30/04/2026	Dec. 2012	113,84%	0,33%
BOA ASSET MANAGEMENT	BOA CAPITAL SECURITIES	FCP Boa Obligations	OMLT	10 000	13 643,24	24/04/2026	13 653,75	30/04/2026	Mars. 2017	36,54%	0,08%
		FCP Boa Sécurité	OMLT	100 000	121 537,23	21/04/2026	121 643,80	28/04/2026	Mai. 2021	21,64%	0,09%
		FCP Boa Actions	A	10 000	24 311,64	24/04/2026	24 437,27	30/04/2026	Juil. 2017	144,37%	0,52%
BRIDGE ASSET MANAGEMENT	BRIDGE SECURITIES	FCP Boa Rendement	OMLT	25 000 000	40 071 786,64	24/04/2026	40 101 687,52	30/04/2026	Dec. 2017	60,41%	0,07%
		FCP BRIDGE EQUILIBRE	D	5 000	8 724,16	24/04/2026	8 775,53	30/04/2026	27/09/2017	75,51%	0,59%
		FCP BRIDGE SECURITIES	D	5 000	9 050,33	24/04/2026	9 093,67	30/04/2026	13/03/2018	81,87%	0,48%
ENKO CAPITAL WEST AFRICA	EDC Investment Corporation	FCP BRIDGE OBLIGATIONS	OMLT	5 000	6 889,71	24/04/2026	6 885,68	30/04/2026	01/10/2019	37,71%	-0,06%
		FCP ENKO CAPITAL GARANTI	D	10 000	20 907,88	25/02/2026	20 907,88	03/03/2026	21/09/2020	109,08%	0,00%
		FCP PATRIMOINE	OMLT	10 000	13 611,96	02/03/2026	13 611,96	03/03/2026	18/10/2020	36,12%	0,00%
NSIA AM	UBA CI	FCP ENKO CAPITAL OBLIGATIONS	OMLT	10 000	12 628,61	25/02/2026	12 628,61	03/03/2026	16/03/2021	26,29%	0,00%
		FCP ENKO CAPITAL LIQUIDITE	OMLT	10 000	10 331,22	02/03/2026	10 331,22	03/03/2026	18/04/2024	3,31%	0,00%
		EVOLUTIS	D	5 000	6 935,72	24/04/2026	7 113,60	04/05/2026	16/12/2019	42,27%	2,56%
BAOBAB ASSET MANAGEMENT	FGI	FCP BAM TRESOR	OCT	10 000	11 807,33	30/04/2026	11 815,51	05/05/2026	21/12/2023	18,16%	0,07%
		FCP BAM WURUS	A	10 000	17 214,20	04/05/2026	17 149,43	08/05/2026	12/04/2024	71,49%	-0,38%
		FCP BAM SECURITE	D	1 000	2 833,60	30/04/2026	2 834,85	46 149,00	07/05/2026	183,36%	0,04%
IMPAXIS ASSET MANAGEMENT	CGF BOURSE	FCP BAM SECURITE	D	1 000	11 238,37	01/05/2026	11 272,80	08/05/2026	19/02/2004	1027,28%	0,31%
		FCPE FORCE PAD	D	1 000	2 561,03	30/04/2026	2 569,52	07/05/2026	16/02/2014	156,9	