

BRVM COMPOSITE	403,33
Variation Jour	0,43 %
Variation annuelle	16,65 %

BRVM 30	190,35
Variation Jour	0,50 %
Variation annuelle	14,50 %

BRVM PRESTIGE	157,39
Variation Jour	0,70 %
Variation annuelle	9,11 %

Evolution des indices

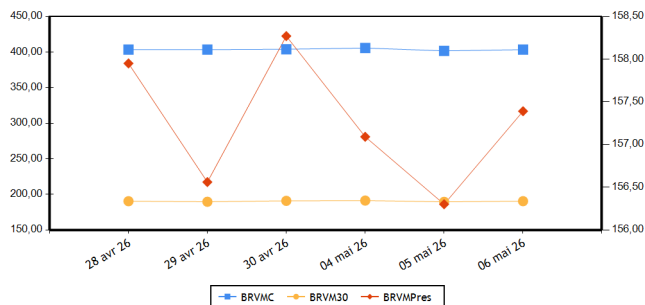

Volumes et valeurs transigés

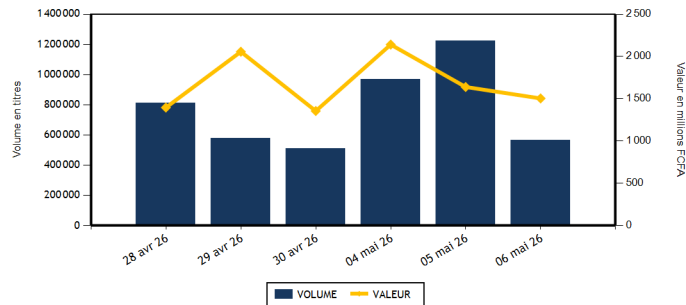

Actions	Niveau	Evol. Jour
Capitalisation boursière (FCFA)(Actions & Droits)	15 549 607 773 903	0,43 %
Volume échangé (Actions & Droits)	563 248	-53,95 %
Valeur transigée (FCFA) (Actions & Droits)	1 479 923 817	-9,34 %
Nombre de titres transigés	47	0,00 %
Nombre de titres en hausse	17	41,67 %
Nombre de titres en baisse	23	-17,86 %
Nombre de titres inchangés	7	0,00 %

Obligations	Niveau	Evol. Jour
Capitalisation boursière (FCFA)	12 330 986 543 850	0,90 %
Volume échangé	2 403	154,56 %
Valeur transigée (FCFA)	23 879 040	247,64 %
Nombre de titres transigés	9	80,00 %
Nombre de titres en hausse	2	100,00 %
Nombre de titres en baisse	3	
Nombre de titres inchangés	4	0,00 %

PLUS FORTES HAUSSES

Titres	Cours	Evol. Jour	Evol. annuelle
SAPH CI (SPHC)	7 175	6,77 %	-9,18 %
PALM CI (PALC)	7 800	6,70 %	-3,70 %
CIE CI (CIEC)	3 200	6,31 %	35,59 %
CFAO MOTORS CI (CFAC)	1 400	5,66 %	-2,10 %
ERIUM CI (Ex AIR LIQUIDE CI) (SIVC)	2 810	3,31 %	77,85 %

PLUS FORTES BAISES

Titres	Cours	Evol. Jour	Evol. annuelle
ORAGROUP TOGO (ORGT)	2 975	-7,47 %	23,96 %
TRACTAFRIC MOTORS CI (PRSC)	3 700	-6,09 %	-4,52 %
NEI-CEDA CI (NEIC)	1 715	-4,19 %	42,92 %
SETAO CI (STAC)	2 850	-3,39 %	115,09 %
EVIOSYS PACKAGING SIEM CI (SEMC)	1 450	-3,33 %	107,14 %

INDICES PAR COMPARTIMENT

Base = 100 au 02 janvier 2023	Nombre de sociétés	Valeur	Evol. Jour	Evol. annuelle	Volume	Valeur	PER moyen
BRVM-PRESTIGE	12	157,39	0,70 %	9,11 %	38 979	557 590 705	11,42
BRVM-PRINCIPAL (**)	35	280,04	0,15 %	28,67 %	518 774	914 406 662	15,94

(**) PER moyen calculé sans la valeur UNILEVER CI

INDICE TOTAL RETURN

Base = 100 au 02 janvier 2025	Nombre de sociétés	Valeur	Evol. Jour	Evol. annuelle	Volume	Valeur	PER moyen
BRVM - COMPOSITE TOTAL RETURN (**)	47	155,72	0,43 %	16,96 %	557 753	1 471 997 367	13,03

(**) PER moyen calculé sans la valeur UNILEVER CI

INDICES SECTORIELS

Base = 100 au 02 janvier 2025	Nombre de sociétés	Valeur	Evol. Jour	Evol. annuelle	Volume	Valeur	PER moyen
BRVM - TELECOMMUNICATIONS	3	103,31	0,48 %	8,86 %	13 747	308 952 905	10,03
BRVM - CONSOMMATION DISCRETIONNAIRE	7	174,10	1,93 %	0,62 %	49 298	134 924 985	42,95
BRVM - SERVICES FINANCIERS	16	177,74	0,12 %	21,86 %	382 105	507 314 312	12,87
BRVM - CONSOMMATION DE BASE (**)	9	261,99	0,91 %	21,25 %	41 748	328 061 340	13,05
BRVM - INDUSTRIELS	6	181,17	-1,95 %	36,91 %	32 644	75 349 195	15,06
BRVM - ENERGIE	4	134,13	-0,25 %	20,94 %	12 262	32 658 540	16,42
BRVM - SERVICES PUBLICS	2	149,47	3,93 %	41,14 %	25 949	84 736 090	16,51

(**) PER moyen calculé sans la valeur UNILEVER CI

Indicateurs	BRVM COMPOSITE
PER moyen du marché (**)	13,03
Taux de rendement moyen du marché	6,66
Taux de rentabilité moyen du marché	7,47
Nombre de sociétés cotées	47
Nombre de lignes obligataires	205
Volume moyen annuel par séance	1 907 929,00
Valeur moyenne annuelle par séance	3 031 996 664,09

(**) PER moyen calculé sans la valeur UNILEVER CI

Indicateurs	BRVM COMPOSITE
Ratio moyen de liquidité	31,60
Ratio moyen de satisfaction	33,50
Ratio moyen de tendance	106,02
Ratio moyen de couverture	94,32
Taux de rotation moyen du marché	0,05
Prime de risque du marché	1,92
Nombre de SGI participantes	35

MARCHE DES ACTIONS

Code Sect. Act. (*)	Symbole	Titre	Cours Précédent	Cours du jour		Variation jour	Séance de cotation		Cours Référence	Variation de l'année précédente	Dernier dividende payé		Rdt. Net	PER
				Ouv.	Clôt.		Volume	Valeur			Montant net	Date		
COMPARTIMENT PRESTIGE			157,39	points		0,70 %								
CB	N TLC	NESTLE CI	11 900	11 610	11 900	0,00 %	1 076	12 787 490	11 900	11,74 %	721,6	18-août-25	6,06 %	14,25
CB	PALC	PALM CI	7 310	7 800	7 800	6,70 %	7 714	54 170 985	7 800	-3,70 %	451,45	10-sept.-25	5,79 %	7,78
CB	SPHC	SAPH CI	6 720	6 720	7 175	6,77 %	2 954	20 246 030	7 175	-9,18 %	323,84	17-juil.-25	4,51 %	7,34
ENE	SMBC	SMB CI	11 550	11 550	11 500	-0,43 %	616	7 085 250	11 500	21,05 %	616	15-sept.-25	5,36 %	6,86
ENE	T TLC	TOTALENERGIES MARKETING CI	2 745	2 740	2 740	-0,18 %	4 177	11 318 915	2 740	17,34 %	195,67	3-sept.-25	7,14 %	18,98
ENE	T TLS	TOTALENERGIES MARKETING SN	3 000	3 010	3 005	0,17 %	481	1 446 020	3 005	20,20 %	222,4	11-juil.-25	7,40 %	14,44
FIN	ECOC	ECOBANK COTE D'IVOIRE	16 000	15 900	16 100	0,63 %	1 400	22 400 485	16 100	0,63 %	707,52	30-mai-25	4,39 %	13,96
FIN	SGBC	SOCIETE GENERALE COTE D'IVOIRE	33 000	33 000	33 400	1,21 %	2 728	90 190 325	33 400	11,72 %	1645,78	5-août-25	4,93 %	10,25
FIN	SIBC	SOCIETE IVOIRIENNE DE BANQUE	7 100	7 000	7 050	-0,70 %	4 086	28 992 300	7 050	22,61 %	330	31-juil.-25	4,68 %	12,68
TEL	ONTBF	ONATEL BF	2 780	2 775	2 710	-2,52 %	2 185	5 822 840	2 710	9,05 %	189,53	21-juil.-25	6,99 %	12,69
TEL	ORAC	ORANGE COTE D'IVOIRE	15 000	15 000	15 200	1,33 %	2 240	33 757 655	15 200	6,67 %	660	4-juin-25	4,34 %	13,65
TEL	SNTS	SONATEL SN	28 900	28 900	28 900	0,00 %	9 322	269 372 410	28 900	10,64 %	1655	22-mai-25	5,73 %	6,99
TOTAL							38 979	557 590 705						

COMPARTIMENT PRINCIPAL			280,04	points		0,15 %								
CB	SCRC	SUCRIVOIRE	2 080	2 055	2 085	0,24 %	19 817	41 263 280	2 085	96,70 %	40,5	20-août-21	1,94 %	
CB	SICC	SICOR CI	4 290	4 295	4 285	-0,12 %	22	94 310	4 285	29,85 %	1919	25-sept.-00		133,59
CB	SLBC	SOLIBRA CI	37 050	37 400	37 500	1,21 %	72	2 696 850	37 500	29,76 %	1073,6	29-juil.-25	2,86 %	28,75
CB	SOGC	SOGB CI	7 600	7 500	7 500	-1,32 %	857	6 386 210	7 500	-5,06 %	528	15-juil.-25	7,04 %	12,97
CB	STBC	SITAB CI	20 250	20 500	20 800	2,72 %	9 217	189 285 185	20 800	5,16 %	2096	29-août-25	10,08 %	10,33
CB	UNLC	UNILEVER CI	60 500	59 000	59 000	-2,48 %	19	1 131 000	59 000	72,39 %	1233	9-juil.-12		846,15
CD	ABJC	SERVAIR ABIDJAN CI	3 095	3 100	3 015	-2,58 %	8 882	27 335 720	3 015	3,97 %	206,2	30-sept.-24	6,84 %	24,72
CD	BNBC	BERNABE CI	1 345	1 345	1 350	0,37 %	2 376	3 149 345	1 350	-4,26 %	150	24-juil.-23	11,11 %	400,68
CD	CFAC	CFAO MOTORS CI	1 325	1 325	1 400	5,66 %	3 910	5 349 120	1 400	-2,10 %	7,04	19-août-25	0,50 %	54,10
CD	LNBB	LOTIERIE NATIONALE DU BENIN	3 950	3 950	3 950	0,00 %	15 521	62 059 600	3 950	-8,03 %	275,5	31-juil.-25	6,97 %	17,09
CD	NEIC	NEI-CEDA CI	1 790	1 790	1 715	-4,19 %	6 595	12 170 925	1 715	42,92 %	81,78	25-juin-24	4,77 %	10,75
CD	PRSC	TRACTAFRIC MOTORS CI	3 940	3 650	3 700	-6,09 %	1 495	5 502 535	3 700	-4,52 %	182,16	30-sept.-25	4,92 %	16,00
CD	UNXC	UNIWAX CI	1 885	1 880	1 865	-1,06 %	10 519	19 357 740	1 865	33,21 %	60,75	29-juil.-22	3,26 %	
ENE	SHEC	VIVO ENERGY CI	1 850	1 850	1 840	-0,54 %	6 988	12 808 355	1 840	27,34 %	75,29	22-oct.-25	4,09 %	21,65
FIN	BICB	BIIC BN	5 250	5 225	5 200	-0,95 %	757	3 892 025	5 200	4,52 %	254,6	15-sept.-25	4,90 %	9,90
FIN	BICC	BICI CI	24 445	24 980	24 995	2,25 %	445	11 117 200	24 995	28,54 %	830,72	23-mai-25	3,32 %	11,41
FIN	BOAB	BANK OF AFRICA BN	9 250	9 250	9 340	0,97 %	6 096	56 416 580	9 340	59,66 %	468	3-juin-25	5,01 %	18,84
FIN	BOABF	BANK OF AFRICA BF	5 410	5 400	5 405	-0,09 %	4 911	26 528 630	5 405	44,13 %	397	23-avr.-26	7,35 %	12,35
FIN	BOAC	BANK OF AFRICA CI	8 850	8 850	8 785	-0,73 %	12 058	102 974 165	8 785	22,35 %	597,53	6-mai-26	6,80 %	10,97
FIN	BOAM	BANK OF AFRICA ML	4 700	4 690	4 680	-0,43 %	4 529	21 188 910	4 680	17,00 %	237,15	3-juin-25	5,07 %	11,59
FIN	BOAN	BANK OF AFRICA NG	3 500	3 505	3 500	0,00 %	5 287	18 829 865	3 500	34,10 %	209,25	3-juin-25	5,98 %	177,88
FIN	BOAS	BANK OF AFRICA SENEGAL	7 225	7 240	7 225	0,00 %	3 508	25 379 155	7 225	37,88 %	350	2-juin-25	4,84 %	11,87
FIN	CBIBF	CORIS BANK INTERNATIONAL	16 550	16 500	16 700	0,91 %	563	9 360 165	16 700	54,92 %	555	7-juil.-25	3,32 %	8,16
FIN	ETIT	ECOBANK TRANS. INCORP. TG	29	29	29	0,00 %	316 849	9 158 642	29	26,09 %	,6	8-juin-23	2,09 %	1,52
FIN	NSBC	NSIA BANQUE COTE D'IVOIRE	14 000	14 300	14 010	0,07 %	1 993	27 967 825	14 010	22,41 %	668,15	9-juil.-25	4,77 %	9,09
FIN	ORGT	ORAGROUP TOGO	3 215	2 975	2 975	-7,47 %	11 099	33 025 025	2 975	23,96 %	59,52	17-juil.-20	2,00 %	9,54

FIN	SAFC	SAFCA CI	3 500	3 355	3 500	0,00 %	5 796	19 893 015	3 500	5,90 %	23,04	29-juil.-11	40,54
IND	CABC	SICABLE CI	3 500	3 500	3 410	-2,57 %	1 113	3 821 000	3 410	44,49 %	112,72	2-juin-25	3,31 % 14,02
IND	FTSC	FILTISAC CI	2 220	2 220	2 200	-0,90 %	1 352	2 990 520	2 200	-0,90 %	1726,56	30-sept.-25	78,48 % 1,67
IND	SDSC	AFRICA GLOBAL LOGISTICS CI	1 725	1 725	1 685	-2,32 %	3 111	5 279 460	1 685	11,22 %	92	29-août-25	5,46 % 4,35
IND	SEMC	EVIOSYS PACKAGING SIEM CI	1 500	1 500	1 450	-3,33 %	9 141	13 423 365	1 450	107,14 %	14	28-déc.-21	0,97 % 36,09
IND	SIVC	ERIUM CI (Ex AIR LIQUIDE CI)	2 720	2 700	2 810	3,31 %	13 395	37 075 065	2 810	77,85 %	63	29-sept.-17	65,11
IND	STAC	SETAO CI	2 950	2 800	2 850	-3,39 %	4 532	12 759 785	2 850	115,09 %	66,15	18-juil.-22	2,32 %
SPU	CIEC	CIE CI	3 010	3 100	3 200	6,31 %	24 862	74 917 615	3 200	35,59 %	158,4	31-juil.-25	4,95 % 17,74
SPU	SDCC	SODE CI	9 090	8 950	9 000	-0,99 %	1 087	9 818 475	9 000	55,17 %	352	30-sept.-25	3,91 % 13,77
TOTAL							518 774	914 406 662					

TOTAL
TOTAL - MARCHÉ DES ACTIONS

557 753 1 471 997 367

Secteurs d'activités (*) :

TEL : BRVM-TELECOMMUNICATIONS ; FIN : BRVM - SERVICES FINANCIERS ; CD : BRVM - CONSOMMATION DISCRETIONNAIRE ; CB : BRVM - CONSOMMATION DE BASE ; IND : BRVM - INDUSTRIELS ; ENE : BRVM - ENERGIE ; SPU : BRVM - SERVICES PUBLI

MARCHÉ DES DROITS

Symbole	Titre	Cours Précédent	Cours du jour		Variation jour	Séance de cotation		Cours Référence	Variation depuis l'origine	Parité	Période de négociation	
			Ouv.	Clôt.		Volume	Valeur				Début	fin
SAFC.DS1	SAFCA CI Droit préférentiel de souscription 1	1 480	1 480	1 470	-0,68 %	5 495	7 926 450	1 470		6/13	27-avr.-26	9-juin-26
TOTAL						5 495	7 926 450					

TOTAL - MARCHÉ DES DROITS

5 495 7 926 450

Légende:

(d) Ex-dividende (V) Variation par rapport au cours de référence

Cours du jour: Ouv.: Ouverture Clôt.: Clôture Moy.: Moyen

Mentions : NC: Non Coté Ex-c: Ex-coupon Ex-d: Ex-droit SP: Suspendu Val-T: Valeur Théorique

PER = Cours / BNPA selon les données disponibles Rdt. Net: Rendement net (DNPA / Cours)

Comp.: 1 - Premier Compartiment 2 - Second Compartiment 3 - Compartiment de croissance

Ratio de liquidité = Titres échangés / Volume des ordres de vente

: Progression de l'indice sectoriel : Stabilité de l'indice sectoriel : Recul de l'indice sectoriel

MARCHE DES OBLIGATIONS
1. OBLIGATIONS CLASSIQUES

Symbole	Titre	Valeur nominale	Cours Précédent	Cours du jour	Cours Référence	Séance de cotation	Coupon couru	Coupon d'intérêt	Période	Montant net	Eché.	Type Amort
OBLIGATIONS SOUVERAINES												
EOM.010	ETAT DU MALI 6,20 % 2022-2029	10 000	10 000	NC	10 000		251,40	A	620,00	9-déc.-26	ACD	
EOM.011	ETAT DU MALI 6,40 % 2023-2030	10 000	10 000	NC	10 000		50,85	A	640,00	7-avr.-27	ACD	
EOM.012	ETAT DU MALI 6,50 % 2023-2030	10 000	9 800	NC	9 800		502,19	A	650,00	28-juil.-26	ACD	
EOM.013	ETAT DU MALI 6,50 % 2024-2034	10 000	10 000	NC	10 000		55,21	A	650,00	5-avr.-27	ACD	
EOM.014	ETAT DU MALI 3,00 % 2024-2031	10 000	10 000	NC	10 000		228,49	A	300,00	1-août-26	ACD	
EOM.015	ETAT DU MALI 6,55 % 2024-2031	10 000	10 000	NC	10 000		348,14	A	655,00	24-oct.-26	ACD	
EOM.016	ETAT DU MALI 6,35 % 2024-2029	10 000	10 000	NC	10 000		337,51	A	635,00	24-oct.-26	ACD	
EOM.017	ETAT DU MALI 6,55% 2025-2032	10 000	10 000	NC	10 000		69,99	A	655,00	28-mars-27	ACD	
EOM.018	ETAT DU MALI 6,35% 2025-2030	10 000	10 000	NC	10 000		67,85	A	635,00	28-mars-27	ACD	
EOM.019	ETAT DU MALI 6,55% 2025-2032	10 000	10 000	NC	10 000		473,75	A	655,00	15-août-26	ACD	
EOM.020	ETAT DU MALI 6,35% 2025-2030	10 000	10 000	NC	10 000		459,29	A	635,00	15-août-26	ACD	
EOM.021	ETAT DU MALI 6,55% 2026-2036	10 000	10 000	NC	10 000		109,47	A	655,00	6-mars-27	ACD	
EOM.022	ETAT DU MALI 6,35% 2026-2033	10 000	10 000	NC	10 000		106,12	A	635,00	6-mars-27	ACD	
EOM.04	ETAT DU MALI 6,50% 2019-2027	4 000	4 620	NC	4 620		212,27	A	260,00	12-juil.-26	AC	
EOM.05	ETAT DU MALI 6,50% 2020-2028	4 000	3 933	NC	3 933.20		28,49	A	260,00	27-mars-27	ACD	
EOM.06	ETAT DU MALI 6,50% 2020-2027	4 000	3 900	NC	3 900		111,43	A	260,00	30-nov.-26	AC	
EOM.07	ETAT DU MALI 6,50% 2021-2031	6 250	6 188	NC	6 187.50		22,26	A	406,25	16-avr.-27	AC	
EOM.08	ETAT DU MALI 6,20 % 2022-2032	10 000	10 000	NC	10 000		409,37	A	620,00	7-sept.-26	ACD	
EOM.09	ETAT DU MALI 6,30% 2022-2032	10 000	9 795	NC	9 795		255,45	A	630,00	9-déc.-26	ACD	
EOS.010	ETAT DU SENEGAL 6,15 % 2023-2030	10 000	10 000	NC	10 000		63,51	S	307,50	29-sept.-26	ACD	
EOS.011	ETAT DU SENEGAL 6,35 % 2023-2033	10 000	10 000	NC	10 000		65,57	S	317,50	29-sept.-26	ACD	
EOS.012	ETAT DU SENEGAL 6,15 % 2023-2028	10 000	9 700	NC	9 700		137,61	S	307,50	14-août-26	ACD	
EOS.013	ETAT DU SENEGAL 6,30 % 2023-2030	10 000	9 999	NC	9 999		140,97	S	315,00	14-août-26	ACD	
EOS.014	ETAT DU SENEGAL 6,50 % 2023-2033	10 000	10 000	NC	10 000		145,44	S	325,00	14-août-26	ACD	
EOS.015	ETAT DU SENEGAL 6,25 % 2024-2029	10 000	10 000	NC	10 000		148,48	S	312,50	9-août-26	ACD	
EOS.016	ETAT DU SENEGAL 6,45 % 2024-2031	10 000	10 000	NC	10 000		153,23	S	322,50	9-août-26	ACD	
EOS.017	ETAT DU SENEGAL 6,65 % 2024-2034	10 000	10 000	NC	10 000		157,98	S	332,50	9-août-26	ACD	
EOS.018	ETAT DU SENEGAL 6,40 % 2025-20	10 000	9 950	NC	9 950		34,97	S	320,00	16-oct.-26	IF	
EOS.019	ETAT DU SENEGAL 6,60 % 2025-2030	10 000	10 000	NC	10 000		36,07	S	330,00	16-oct.-26	ACD	
EOS.020	ETAT DU SENEGAL 6,75 % 2025-20	10 000	9 700	NC	9 700		36,89	S	337,50	16-oct.-26	ACD	
EOS.021	ETAT DU SENEGAL 6,95 % 2025-20	10 000	9 890	9 500	9 500	2	19 000	S	347,50	16-oct.-26	ACD	
EOS.022	ETAT DU SENEGAL 6,40% 2025-202	10 000	10 000	NC	10 000		33,32	S	320,88	17-oct.-26	IF	
EOS.023	ETAT DU SENEGAL 6,60% 2025-203	10 000	10 000	10 200	10 200	1 961	20 002 200	S	330,90	17-oct.-26	ACD	
EOS.024	ETAT DU SENEGAL 6,75% 2025-2032	10 000	10 000	NC	10 000		35,14	S	338,42	17-oct.-26	ACD	
EOS.025	ETAT DU SENEGAL 6,95% 2025-2035	10 000	9 500	NC	9 500		36,18	S	348,45	17-oct.-26	ACD	
EOS.026	ETAT DU SENEGAL 6,40% 2025-2028	10 000	9 950	NC	9 950		203,31	S	320,00	11-juil.-26	IF	
EOS.027	ETAT DU SENEGAL 6,60% 2025-2030	10 000	9 800	NC	9 800		209,67	S	330,00	11-juil.-26	ACD	
EOS.028	ETAT DU SENEGAL 6,75% 2025-2032	10 000	9 800	NC	9 800		214,43	S	337,50	11-juil.-26	ACD	
EOS.029	ETAT DU SENEGAL 6,95% 2025-2035	10 000	9 800	10 000	10 000	4	40 000	S	347,50	11-juil.-26	ACD	
EOS.08	ETAT DU SENEGAL 5,95% 2022-2034	10 000	10 000	NC	10 000		172,80	A	595,00	29-déc.-26	ACD	
EOS.09	ETAT DU SENEGAL 6,00 % 2023-20	10 000	9 800	NC	9 800		61,96	S	300,00	29-sept.-26	ACD	
TPBF.010	TPBF 6,50% 2020 - 2028	3 333	3 333	NC	3 333.36		27,67	S	108,33	20-sept.-26	ACD	
TPBF.011	TPBF 6,50 % 2020-2028	4 169	4 127	NC	4 126.89		87,58	S	135,49	9-juil.-26	ACD	
TPBF.012	TPBF 6,50% 2021-2031	10 000	9 990	NC	9 990		74,18	S	325,00	25-sept.-26	ACD	
TPBF.013	TPBF 6,50 % 2021 - 2031	10 000	9 600	NC	9 600		215,47	S	325,00	6-juil.-26	ACD	
TPBF.014	TPBF 6,30% 2022-2034	10 000	9 799	NC	9 799		112,99	S	315,00	1-sept.-26	ACD	
TPBF.015	ETAT DU BURKINA 6,30 % 2022-2	10 000	10 000	NC	10 000		299,34	S	315,00	15-mai-26	ACD	
TPBF.016	ETAT DU BURKINA 6% 2023-2028	10 000	10 000	NC	10 000		192,27	S	300,00	10-juil.-26	ACD	
TPBF.017	TPBF 6,30 % 2023-2030	10 000	10 000	NC	10 000		41,31	S	315,00	12-oct.-26	ACD	
TPBF.018	TPBF 6,50% 2023-2033	10 000	9 950	NC	9 950		42,62	S	325,00	12-oct.-26	ACD	
TPBF.019	ETAT DU BURKINA 6,30% 2024-2029	10 000	10 000	NC	10 000		315,00	S	315,00	6-mai-26	ACD	

TPBF.O20	ETAT DU BURKINA 6,55% 2024-2031	10 000	10 000	NC	10 000	327,50	S	327,50	6-mai-26	ACD
TPBF.O21	ETAT DU BURKINA 6,50% 2024-2029	10 000	10 000	NC	10 000	285,50	S	325,00	28-mai-26	ACD
TPBF.O22	ETAT DU BURKINA 6,80% 2024-2032	10 000	10 000	NC	10 000	298,67	S	340,00	28-mai-26	ACD
TPBF.O23	ETAT DU BURKINA 6,60% 2025-2030	10 000	10 300	NC	10 300	21,64	S	330,00	24-oct.-26	ACD
TPBF.O24	ETAT DU BURKINA 6,80% 2025-2032	10 000	10 000	NC	10 000	22,30	S	340,00	24-oct.-26	ACD
TPBF.O25	ETAT DU BURKINA 7% 2025-2035	10 000	10 000	NC	10 000	22,95	S	350,00	24-oct.-26	ACD
TPBF.O4	TPBF 6,50% 2017-2027	10 000	10 340	NC	10 340	169,18	S	322,33	31-juil.-26	ACD
TPBF.O8	TPBF 6,50% 2019-2027	10 000	9 700	NC	9 700	322,30	S	322,30	6-mai-26	ACD
TPBF.O9	TPBF 6,50% 2019 - 2027	10 000	11 499	NC	11 499	49,73	S	325,00	8-oct.-26	ACD
TPBJ.O10	TPBJ 6,15% 2025-2035	10 000	10 000	NC	10 000	281,38	A	615,00	20-nov.-26	ACD
TPBJ.O3	TPBJ 6,50% 2020-2028	10 000	9 900	NC	9 900	452,33	A	650,00	25-août-26	AC
TPBJ.O4	TPBJ 5,50 % 2022-2037	10 000	10 000	NC	10 000	99,45	A	550,00	1-mars-27	AC
TPBJ.O5	TPBJ 5,85 % 2022-2042	10 000	10 000	NC	10 000	105,78	A	585,00	1-mars-27	ACD
TPBJ.O6	TPBJ 5,75% 2022-2037	10 000	10 000	NC	10 000	444,25	A	575,00	28-juil.-26	ACD
TPBJ.O7	TPBJ 5,70% 2023-2030	10 000	10 000	NC	10 000	84,33	A	570,00	13-mars-27	AC
TPBJ.O8	TPBJ 6,20% 2023-2038	10 000	10 000	NC	10 000	91,73	A	620,00	13-mars-27	AC
TPBJ.O9	TPBJ 6,00% 2025-2032	10 000	9 980	NC	9 980	274,52	A	600,00	20-nov.-26	ACD
TPCI.O100	TPCI 5,85% 2025-2032	10 000	10 000	NC	10 000	222,78	A	585,00	18-déc.-26	ACD
TPCI.O21	TPCI 6% 2016-2028	10 000	10 000	SP	10 000	46,03	A	600,00	8-avr.-27	ACD
TPCI.O22	TPCI 5,90% 2016 - 2026	10 000	10 000	SP	10 000	525,34	A	590,00	15-juin-26	ACD
TPCI.O23	TPCI 5,90% 2016-2026	10 000	10 000	NC	10 000	274,79	A	590,00	17-nov.-26	ACD
TPCI.O24	TPCI 6,25% 2017-2029	10 000	9 700	SP	9 700	61,48	S	312,50	30-sept.-26	ACD
TPCI.O28	TPCI 6% 2018 - 2026	10 000	9 200	NC	9 200	456,99	A	600,00	1-août-26	ACD
TPCI.O29	TPCI 6% 2018-2026	10 000	10 000	NC	10 000	656,04	A	600,00	19-avr.-26	ACD
TPCI.O31	TPCI 5,75% 2019 - 2026	10 000	10 230	SP	10 230	504,11	A	575,00	20-juin-26	ACD
TPCI.O32	TPCI 2,23% 2019-2026	10 000		SP		195,51	A	223,00	20-juin-26	ACD
TPCI.O34	TPCI 6% 2019-2029	3 750	3 675	SP	3 675	28,97	A	225,00	20-mars-27	ACD
TPCI.O35	TPCI 5,75% 2019 -2026	10 000	10 000	SP	10 000	471,03	A	575,00	11-juil.-26	ACD
TPCI.O36	TPCI 5,75% 2019- 2026	10 000	10 000	NC	10 000	406,44	A	575,00	21-août-26	ACD
TPCI.O37	TPCI 5,80% 2019-2026	2 000	2 011	NC	2 011	48,62	A	116,00	4-déc.-26	ACD
TPCI.O38	TPCI 5,75% 2019-2026	2 000	1 990	NC	1 990	48,21	A	115,00	4-déc.-26	ACD
TPCI.O39	TPCI 5,75% 2019 - 2026	2 000	2 000	NC	2 000	63,33	A	115,00	17-oct.-26	ACD
TPCI.O40	TPCI 5,75% 2019-2026	2 000	2 000	NC	2 000	36,55	A	115,00	10-janv.-27	ACD
TPCI.O41	TPCI 5,80% 2020-2027	10 000	10 000	SP	10 000	106,47	A	580,00	28-févr.-27	ACD
TPCI.O42	TPCI 5,90% 2020-2030	10 000	10 000	SP	10 000	108,30	A	590,00	28-févr.-27	ACD
TPCI.O43	TPCI 5,90% 2020 - 2030	10 000	10 000	SP	10 000	21,01	A	590,00	23-avr.-27	ACD
TPCI.O44	TPCI 5,80% 2020 - 2027	10 000	9 800	SP	9 800	20,66	A	580,00	23-avr.-27	ACD
TPCI.O45	TPCI 5,80% 2020 -2027	4 000	4 000	SP	4 000	205,94	A	232,00	16-juin-26	ACD
TPCI.O46	TPCI 5,90% 2020 - 2030	6 250	6 375	SP	6 375	327,33	A	368,75	16-juin-26	ACD
TPCI.O47	TPCI 5,80% 2020 - 2027	4 000	4 100	SP	4 100	205,94	A	232,00	16-juin-26	ACD
TPCI.O48	TPCI 5,80% 2020- 2027	4 000	4 039	SP	4 039.20	178,61	A	232,00	29-juil.-26	ACD
TPCI.O49	TPCI 5,90% 2020- 2030	6 250	6 303	SP	6 303.13	283,89	A	368,75	29-juil.-26	ACD
TPCI.O50	TPCI 5,90% 2020-2030	6 250	6 250	NC	6 250	253,58	A	368,75	28-août-26	ACD
TPCI.O51	TPCI 5,80 % 2020-2027	4 000	4 000	NC	4 000	137,29	A	232,00	2-oct.-26	ACD
TPCI.O52	TPCI 5,90 % 2020 -2030	6 250	6 250	NC	6 250	218,22	A	368,75	2-oct.-26	ACD
TPCI.O53	TPCI 5,80% 2020-2027	4 000	4 240	NC	4 240	120,77	A	232,00	28-oct.-26	ACD
TPCI.O54	TPCI 5,90% 2020-2030	6 250	6 250	NC	6 250	191,95	A	368,75	28-oct.-26	ACD
TPCI.O55	TPCI 5,80% 2020 -2027	4 000	4 000	NC	4 000	83,90	A	232,00	25-déc.-26	ACD
TPCI.O56	TPCI 5,90% 2020- 2030	6 250	7 726	NC	7 726.25	133,36	A	368,75	25-déc.-26	ACD
TPCI.O57	TPCI 5,80% 2020-2027	4 000	3 880	NC	3 880	106,15	A	232,00	20-nov.-26	ACD
TPCI.O58	TPCI 5,80% 2021-2028	4 000	4 000	SP	4 000	36,87	A	232,00	9-mars-27	ACD
TPCI.O59	TPCI 5,90% 2021-2031	6 250	6 469	SP	6 468.75	58,60	A	368,75	9-mars-27	ACD
TPCI.O60	TPCI 5,80% 2021-2028	10 000	10 000	SP	10 000	568,88	A	580,00	13-mai-26	ACD
TPCI.O61	TPCI 5,90% 2021-2031	10 000	10 000	SP	10 000	578,68	A	590,00	13-mai-26	ACD
TPCI.O62	TPCI 5,80 % 2021 -2028	6 000	6 000	SP	6 000	295,56	A	348,00	30-juin-26	ACD
TPCI.O63	TPCI 5,90% 2021 -2031	7 500	7 500	SP	7 500	375,82	A	442,50	30-juin-26	ACD
TPCI.O64	TPCI 5,80 % 2021 - 2028	6 000	5 969	NC	5 968.80	250,75	A	348,00	16-août-26	ACD
TPCI.O65	TPCI 5,90 % 2021-2031	7 500	7 500	NC	7 500	264,29	A	442,50	30-sept.-26	ACD
TPCI.O66	TPCI 5,90% 2021-2031	7 500	7 300	NC	7 299.75	220,64	A	442,50	5-nov.-26	ACD
TPCI.O67	TPCI 5,90 % 2021-2036	10 000	10 000	NC	10 000	227,92	A	590,00	16-déc.-26	ACD
TPCI.O68	TPCI 5,90 % 2022-2037	10 000	10 000	NC	10 000	151,95	A	590,00	1-févr.-27	ACD
TPCI.O69	TPCI 5,75 % 2022-2037	10 000	9 999	SP	9 999	70,89	A	575,00	22-mars-27	ACD
TPCI.O70	TPCI 5,75 % 2022-2037	10 000	10 000	SP	10 000	11,03	A	575,00	29-avr.-27	ACD
TPCI.O71	TPCI 5,65% 2022-2032	10 000	10 000	SP	10 000	503,08	A	565,00	15-juin-26	ACD

TPCI.072	TPCI 5,65% 2022-2029	8 000	7 920	SP	7 920			347,98	A	452,00	29-juil.-26	ACD
TPCI.073	TPCI 5,75% 2022-2032	8 750	8 750	SP	8 750			387,34	A	503,13	29-juil.-26	ACD
TPCI.074	TPCI 5,85% 2022-2042	8 947	8 947	SP	8 947,37			402,96	A	523,42	29-juil.-26	ACD
TPCI.075	TPCI 5,65% 2022-2029	10 000	10 700	NC	10 700			326,62	A	565,00	7-oct.-26	ACD
TPCI.076	TPCI 5,75% 2022-2032	10 000	10 500	NC	10 500			332,40	A	575,00	7-oct.-26	ACD
TPCI.077	TPCI (TAUX DE BASE + SPREAD) % 2022-2029	10 000	10 000	NC	10 000			164,70	T	174,50	11-mai-26	ACD
TPCI.078	TPCI 5,65% 2022-2029	10 000	10 000	NC	10 000			222,90	A	565,00	13-déc.-26	ACD
TPCI.079	TPCI 5,75% 2023-2030	8 000	8 600	SP	8 600			84,44	A	460,00	28-févr.-27	ACD
TPCI.080	TPCI 6% 2023-2030	10 000	9 500	SP	9 500			581,92	A	600,00	17-mai-26	ACD
TPCI.081	TPCI 5,90% 2023-2028	10 000	10 500	SP	10 500			450,99	A	590,00	31-juil.-26	ACD
TPCI.082	TPCI 6,00% 2023-2030	10 000	10 000	NC	10 000			458,63	A	600,00	31-juil.-26	ACD
TPCI.083	TPCI 5,90 % 2023-2028	10 000	9 900	NC	9 900			332,99	A	590,00	12-oct.-26	ACD
TPCI.084	TPCI 6,00 % 2023-2030	10 000	10 000	NC	10 000			338,63	A	600,00	12-oct.-26	ACD
TPCI.085	TPCI 5,90 % 2023 - 2028	10 000	10 000	NC	10 000			231,15	A	590,00	14-déc.-26	ACD
TPCI.086	TPCI 6,00 % 2023 - 2030	10 000	10 000	NC	10 000			235,07	A	600,00	14-déc.-26	ACD
TPCI.087	TPCI 5,90% 2024-2029	10 000	9 715	SP	9 715			67,89	A	590,00	25-mars-27	ACD
TPCI.088	TPCI 6,00% 2024-2031	10 000	10 000	SP	10 000			69,04	A	600,00	25-mars-27	ACD
TPCI.089	TPCI 5,90% 2024-2029	10 000	12 100	SP	12 100			470,38	A	590,00	19-juil.-26	ACD
TPCI.090	TPCI 6,00% 2024-2031	10 000	10 000	SP	10 000			478,36	A	600,00	19-juil.-26	ACD
TPCI.091	TPCI 5,90% 2024-2029	10 000	10 000	NC	10 000			408,96	A	590,00	26-août-26	ACD
TPCI.092	TPCI 6,00% 2024-2031	10 000	9 900	NC	9 900			415,89	A	600,00	26-août-26	ACD
TPCI.093	TPCI 5,90% 2024-2029	10 000	9 700	NC	9 700			271,56	A	590,00	19-nov.-26	ACD
TPCI.094	TPCI 6,00% 2024-2031	10 000	9 800	NC	9 800			276,16	A	600,00	19-nov.-26	ACD
TPCI.095	TPCI 5,90% 2025-2030	10 000	10 000	SP	10 000			98,60	A	590,00	6-mars-27	ACD
TPCI.096	TPCI 6,00% 2025-2032	10 000	10 000	SP	10 000			100,27	A	600,00	6-mars-27	ACD
TPCI.097	TPCI 5,90% 2025-2030	10 000	10 000	NC	10 000			442,90	A	590,00	5-août-26	ACD
TPCI.098	TPCI 6,00% 2025-2032	10 000	10 000	NC	10 000			450,41	A	600,00	5-août-26	ACD
TPCI.099	TPCI 5,60% 2025-2030	10 000	10 000	NC	10 000			213,26	A	560,00	18-déc.-26	ACD
TPNE.010	TRESOR PUBLIC DU NIGER 6,60 % 2025-2030	10 000	10 000	NC	10 000			133,81	A	660,00	21-févr.-27	ACD
TPNE.02	TRESOR PUBLIC DU NIGER 6,50% 2019 - 2026	10 000	9 900	NC	9 900			495,07	A	650,00	1-août-26	ACD
TPNE.03	TRESOR PUBLIC DU NIGER 6,5% 2020-2027	4 000	3 892	NC	3 892			198,74	A	260,00	31-juil.-26	ACD
TPNE.04	TRESOR PUBLIC DU NIGER 6,30% 2	7 500	7 500	NC	7 500			330,10	A	472,50	24-août-26	ACD
TPNE.05	TPNE 6,15 % 2022-2034	10 000	11 550	NC	11 550			567,82	A	615,00	3-juin-26	ACD
TPNE.06	TRESOR PUBLIC DU NIGER 6,15% 2022 - 2034	9 000	8 955	NC	8 955			216,85	A	553,50	14-déc.-26	ACD
TPNE.07	TRESOR PUBLIC DU NIGER 6,25 % 2023-2028	7 500	7 500	NC	7 500			407,11	A	468,75	23-juin-26	ACD
TPNE.08	TRESOR PUBLIC DU NIGER 6,60% 2025-2030	10 000	9 800	NC	9 800			215,18	A	660,00	7-janv.-27	ACD
TPNE.09	TRESOR PUBLIC DU NIGER 6,90% 2025-2032	10 000		NC				224,96	A	690,00	7-janv.-27	ACD
TPTG.02	TPTG 6% 2022-2037	10 000	9 990	NC	9 990			281,10	A	600,00	16-nov.-26	ACD
TPTG.03	TPTG 6,45% 2025-2030	10 000	10 000	NC	10 000			107,79	A	645,00	6-mars-27	ACD
TPTG.04	TPTG 6,60% 2025-2032	10 000	9 999	9 900	9 900	11	108 900	110,30	A	660,00	6-mars-27	ACD
TPTG.05	TPTG 6,50% 2026-2031	10 000	10 000	NC	10 000			170,96	A	650,00	30-janv.-27	ACD
TPTG.06	TPTG 6,70% 2026-2033	10 000	10 000	NC	10 000			176,22	A	670,00	30-janv.-27	ACD
TOTAL								1 978		20 170 100		

OBLIGATIONS D'INSTITUTIONS FINANCIÈRES RÉGIONALES ET INTERNATIONALES

BIDC.04	BIDC-EBID 6.10% 2017-2027	2 500	2 500	2 500	2 500	37	92 500	135,37	A	152,50	16-juin-26	ACD
BIDC.05	BIDC-EBID 6,40% 2019-2026	10 000	11 500	NC	11 500			201,55	S	320,00	12-juil.-26	ACD
BIDC.06	BIDC-EBID 6,50 % 2021-2028	5 000	5 370	NC	5 370			150,48	S	161,16	18-mai-26	ACD
BIDC.07	BIDC-EBID 5,90% 2022-2029	7 000	7 000	NC	7 000			167,46	S	205,93	9-juin-26	ACD
CRRH.010	CRRH-UEMOA 6,10% 2022-2037	10 000	10 000	NC	10 000			155,03	S	305,00	3-août-26	AC
CRRH.06	CRRH-UEMOA 5.85% 2016-2026	10 000	10 000	NC	10 000			198,77	S	292,50	3-juil.-26	ACD
CRRH.07	CRRH-UEMOA 5.95% 2017-2029	3 333	3 333	NC	3 333			93,14	S	99,17	17-mai-26	AC
CRRH.08	CRRH-UEMOA 5.95% 2018-2030	4 167	4 125	NC	4 125			92,63	S	123,96	21-juin-26	AC
CRRH.09	CRRH-UEMOA 6.05% 2018-2033	5 333	5 333	NC	5 333			120,56	S	161,33	21-juin-26	AC
TOTAL								37		92 500		

OBLIGATIONS D'ENTREPRISES

FDFINBF.O1	FIDELIS FINANCE CAP25 7,00% 2023-2028	7 500	7 500	NC	7 500			225,79	S	244,72	20-mai-26	ACD
FDFINBF.O2	FIDELIS FINANCE PME ELAN CROISSANCE UMOA 7% 2025-2030	10 000	10 000	NC	10 000			172,60	S	347,12	5-août-26	ACD
NRMC.O1	NOURMONY HOLDING 7,25% 2024-2029	10 000	10 000	10 000	10 000	30	300=000	134,31	S	352,33	26-août-26	ACD
ORGT.O2	ORAGROUP SA 7,15% 2021-2028	5 000	6 000	NC	6 000			9,77	S	178,75	26-oct.-26	ACD
PADS.O3	PAD 6,60% 2020-2027	3 000	3 000	3 000	3 000	30	90=000	9,20	S	99,00	19-oct.-26	ACD
PTRC.O1	PETRO IVOIRE 6,80% 2022-2029	10 000	12 500	NC	12 500			259,97	S	333,20	15-juin-26	ACD
SNTS.O2	SONATEL 6,50% 2020-2027	3 000	3 000	NC	3 000			55,24	S	90,90	16-juil.-26	ACD
TOTAL						60	390 000					
TOTAL - OBLIGATIONS CLASSIQUES						2 075	20 652 600					

2. OBLIGATIONS VERTES, SOCIALEMENT RESPONSABLES ET DURABLES (GSS)

Symbole	Titre	Valeur nominale	Cours Précédent	Cours du jour	Cours Référence	Séance de cotation Volume	Coupon couru	Période	Coupon d'intérêt Montant net	Eché.	Type Amort
---------	-------	-----------------	-----------------	---------------	-----------------	---------------------------	--------------	---------	------------------------------	-------	------------

OBLIGATIONS GSS SOUVERAINES

TOTAL											
--------------	--	--	--	--	--	--	--	--	--	--	--

OBLIGATIONS GSS D'INSTITUTIONS FINANCIÈRES RÉGIONALES ET INTERNATIONALES

BIDC.O8	BIDC-EBID GSS BOND 6,50% 2024-2031	10 000	10 000	NC	10 000			172,74	S	322,33	29-juil.-26	ACD
CRRH.O11	SOCIAL BOND CRRH-UEMOA 6,00% 2025-2040	10 000	10 000	NC	10 000			251,51	S	299,18	4-juin-26	ACD

TOTAL												
--------------	--	--	--	--	--	--	--	--	--	--	--	--

OBLIGATIONS GSS D'ENTREPRISES

BABS.O1	GSS BAOBAB 6,80% 2024-2029	10 000	10 000	NC	10 000			21,02	S	320,48	24-oct.-26	ACD
ECOC.O1	GENDER BOND ECOBANK CI 6,50% 2024-2029	10 000	10 000	NC	10 000			95,99	A	637,00	12-mars-27	ACD

TOTAL												
--------------	--	--	--	--	--	--	--	--	--	--	--	--

TOTAL - OBLIGATIONS VERTES, SOCIALEMENT RESPONSABLES ET DURABLES
3. FONDS COMMUNS DE TITRISATION DE CREANCES (FCTC)

Symbole	Titre	Valeur nominale	Cours Précédent	Cours du jour	Cours Référence	Séance de cotation Volume	Coupon couru	Période	Coupon d'intérêt Montant net	Eché.	Type Amort
---------	-------	-----------------	-----------------	---------------	-----------------	---------------------------	--------------	---------	------------------------------	-------	------------

FCTC D'ÉTAT ET D'INSTITUTIONS À PARTICIPATION MAJORITAIRE PUBLIQUE

FEPTC.O1	FCTC EPT 7 % 2023-2030	7 917	7 917	NC	7 917			103,73	T	135,77	27-mai-26	ACD
FEPTC.O2	FCTC EPT 7,25 % 2023-2033	9 688	9 688	NC	9 688			131,47	T	172,07	27-mai-26	ACD
FEPTC.O3	FCTC EPT 7,50% 2023-2038	9 808		NC				137,70	T	180,22	27-mai-26	ACD
FEPTC.O4	FCTC EPT 7,5% 2025-2032	10 000	10 000	NC	10 000			23,98	T	181,88	24-juil.-26	ACD
FEPTC.O5	FCTC EPT 8% 2025-2035	10 000		NC				25,58	T	194,00	24-juil.-26	ACD
FEPTC.O6	FCTC EPT 8,5% 2025-2040	10 000		NC				27,18	T	206,13	24-juil.-26	ACD

TOTAL												
--------------	--	--	--	--	--	--	--	--	--	--	--	--

FCTC D'INSTITUTIONS FINANCIÈRES RÉGIONALES ET INTERNATIONALES

FBOAD.O1	FCTC BOAD DOLI-P 6,10% 2023-2030	4 600	4 554	NC	4 554			36,13	S	142,22	21-sept.-26	AC
FBOAD.O2	FCTC BOAD DOLI-P 9,50% 2024-2029	7 000	7 939	NC	7 938.70			304,26	S	329,77	20-mai-26	AC

TOTAL												
--------------	--	--	--	--	--	--	--	--	--	--	--	--

FCTC D'ENTREPRISES

FCAGS.01	FCTC CROISSANCE AGRICOLE 8% 2025-2032	9 286	9 286	NC	9 286			11,39	S	349,14	31-oct.-26	AC
FCAGS.02	FCTC CROISSANCE AGRICOLE 9% 2025-2032	9 286	9 286	NC	9 286			12,81	S	392,79	31-oct.-26	AC
FCAS.01	FCTC CROISSANCE ATLANTIQUE 6,20% 2024-2029	6 844	6 844	NC	6 843.93			32,87	T	99,72	6-juil.-26	AC
FNSBB.01	FCTC KEUR SAMBA NSIA BANQUE 7% 2025-2030	8 800	8 800	NC	8 800			231,21	S	307,16	20-juin-26	AC
FNSBB.02	FCTC KEUR SAMBA NSIA BANQUE 9% 2025-2030	8 800	8 800	NC	8 800			297,27	S	394,92	20-juin-26	AC
FNSBC.02	FCTC KEUR SAMBA NSIA BANQUE CI 7% 2025-2030	8 095	8 095	8 087	8 087.14	28	226 440	72,97	T	142,83	20-juin-26	AC
FNSBC.03	FCTC NSIA BANQUE CI 7,50% 2025-2030	10 000	10 000	NC	10 000			177,79	T	181,88	8-mai-26	ACD
FNSBC.04	FCTC ZAKA RMBS NSIA BANQUE CI 7,00% 2025-2036	9 565	9 565	NC	9 565			251,31	S	333,86	20-juin-26	AC
FNSBC.05	FCTC ZAKA RMBS NSIA BANQUE CI 9,00% 2025-2036	9 565	9 565	NC	9 565			323,12	S	429,25	20-juin-26	AC
FORBC.01	FCTC KEUR SAMBA ORABANK CI 7% 2025-2030	8 095	8 095	NC	8 095.24			72,97	T	142,83	20-juin-26	AC
FORBT.01	FCTC ORABANK 7 % 2021-2026	1 667	2 114	NC	2 114.16			12,12	T	28,58	28-juin-26	ACD
FSNBFF.01	FCTC SONABHY 8,10 % 2025-2031	10 000	9 700	NC	9 700			84,83	S	380,70	26-sept.-26	ACD
FSNLC.01	FCTC SENELEC SENIOR 8,15 % 2025-2030	10 000		10 000	10 000	180	1 800 000	390,75	S	404,15	12-mai-26	AC
FSNLC.02	FCTC SENELEC MEZZANINE 10 % 2025-2030	10 000		10 000	10 000	100	1 000 000	479,45	S	495,89	12-mai-26	AC
FSNTS.01	FCTC SONATEL C-1 6,40 % 2023-2	10 000	10 000	NC	10 000			177,82	S	300,80	19-juil.-26	AC
FSNTS.02	FCTC SONATEL C-2 6,60 % 2023-2	10 000	9 950	NC	9 950			183,38	S	310,20	19-juil.-26	AC
FTIMC.01	FCTC TEYLIOM IMMO 7 % 2021-2028	3 750	3 750	NC	3 750			41,24	T	64,31	8-juin-26	ACD
TOTAL						308	3 026 440					
TOTAL - FONDS COMMUNS DE TITRISATION DE CREANCES						308	3 026 440					

4. SUKUK ET TITRES ASSIMILES

Symbole	Titre	Valeur nominale	Cours Précédent	Cours du jour	Cours Référence	Séance de cotation Volume	Coupon couru Valeur	Coupon couru	Période	Coupon d'intérêt Montant net	Eché.	Type Amort
SUKUK D'ÉTAT ET D'INSTITUTIONS À PARTICIPATION MAJORITAIRE PUBLIQUE												
SUKSN.S2	SUKUK SN 6% 2016-2026	10 000	10 000	NC	10 000			166,67	S	301,67	26-juil.-26	ACD
SUKTG.S1	SUKUK TG 6.5% 2016-2026	10 000	10 300	NC	10 300			160,25	S	371,86	17-août-26	ACD
TOTAL												
SUKUK D'INSTITUTIONS FINANCIÈRES RÉGIONALES ET INTERNATIONALES												
TOTAL												
SUKUK D'ENTREPRISES												
TOTAL												
TOTAL - SUKUK ET TITRES ASSIMILES												

5. OBLIGATIONS CONVERTIBLES EN ACTIONS

Symbole	Titre	Valeur nominale	Cours Précédent	Cours du jour	Cours Référence	Séance de cotation Volume	Coupon couru Valeur	Coupon couru	Période	Coupon d'intérêt Montant net	Eché.	Type Amort
SCRC.01	SUCRIVOIRE SA 8,55 % 2024-2031	10 000	10 000	10 000	10 000	20	200 000	47,72	A	829,35	15-avr.-27	ACD
TOTAL						20	200 000					
TOTAL - OBLIGATIONS CONVERTIBLES EN ACTIONS						20	200 000					

TOTAL - MARCHÉ DES OBLIGATIONS

2 403 23 879 040

Légende :
 (##) (*) Ex-Coupon couru (##)Cours de référence amorti / Coupon couru Ex-c (#)Ex-marge de profits
 Cours du jour: Ouv.: Ouverture Clôt.: Clôture Moy.: Moyen
 Type Amort: Type d'amortissement IF: In Fine AC: Amortissement Constant AD: Amortissement Dégressif ACD: Amortissement Constant Différé
 Période: Périodicité de paiement des coupons A: Annuelle S: Semestrielle T: Trimestrielle
 Eché.: Échéance de paiement des intérêts
 Mentions: NC: Non Coté Ex-c: Ex-coupon ou Ex-droit SP: Suspendu

INFORMATIONS
OPERATIONS EN COURS

Emetteur	Opération
SONATEL	Paieement de dividendes de 1 740 F CFA net par action, le 26/05/2026

SENELEC	Première cotation - FCTC SENELEC SENIOR 8,15 % 2025-2030 (FSNLC.O1) et FCTC SENELEC MEZZANINE 10,00 % 2025-2030 (FSNLC.O2) - Première cotation le 06 mai 2026
BANK OF AFRICA CI	Païement de dividendes de 594,528 F CFA net par action, le 06/05/2026

AVIS

Entité	N°	Nature	Objet
BRVM	118-2026	Païement Intérêts et remboursement	Païement des intérêts semestriels et remboursement partiel du capital - BIDC-EBID 6,50 % 2021-2028
BRVM	119-2026	Païement Intérêts et remboursement	Païement des intérêts semestriels et remboursement partiel du capital - FIDELIS FINANCE CAP25 7 % 2023-2028
BRVM	120-2026	Première cotation	Résultats de première cotation - FCTC SENELEC SENIOR 8,15% 2025-2030 (FSNLC.O1) et FCTC SENELEC MEZZANINE 10% 2025-2030 (FSNLC.O2)

COMMUNIQUES

Emetteur	N°	Nature	Objet
SIB	20260506	Rapport d'activités du 1er trimestre	Rapport d'activités - 1er trimestre 2026 - SIB CI

QUANTITES RESIDUELLES
MARCHE DES ACTIONS

Symbole	Titre	Quantité résiduelle à l'achat	Cours Achat / Vente			Quantité résiduelle à la vente	Cours de Référence
ABJC	SERVAIR ABIDJAN CI	706	3,015	/	3,085	310	3 015
BICB	BIIC BN	172	5,130	/	5,200	587	5 200
BICC	BICI CI	1	24,995	/	25,000	948	24 995
BNBC	BERNABE CI	3	1,320	/	1,350	8 227	1 350
BOAB	BANK OF AFRICA BN	124	9,250	/	9,340	6	9 340
BOABF	BANK OF AFRICA BF	6 944	5,400	/	5,405	62	5 405
BOAC	BANK OF AFRICA CI	61	8,700	/	8,785	2 743	8 785
BOAM	BANK OF AFRICA ML	32	4,680	/	4,690	2 280	4 680
BOAN	BANK OF AFRICA NG	1 271	3,500	/	3,550	180	3 500
BOAS	BANK OF AFRICA SENEGAL	614	7,225	/	7,240	173	7 225
CABC	SICABLE CI	56	3,360	/	3,410	7	3 410
CBIBF	CORIS BANK INTERNATIONAL	1	16,610	/	16,700	564	16 700
CFAC	CFAO MOTORS CI	253	1,350	/	1,400	1 536	1 400
CIEC	CIE CI	1	3,010	/	3,200	218	3 200
ECOC	ECOBANK COTE D'IVOIRE	38	16,005	/	16,100	748	16 100
ETIT	ECOBANK TRANS. INCORP. TG	398 930	28	/	29	67 939	29
FTSC	FILTISAC CI	96	2,195	/	2,200	72	2 200
LNBB	LOTIERIE NATIONALE DU BENIN	43	3,950	/	3,995	5	3 950
NEIC	NEI-CEDA CI	86	1,715	/	1,790	231	1 715
NSBC	NSIA BANQUE COTE D'IVOIRE	340	14,000	/	14,010	131	14 010
N TLC	NESTLE CI	91	11,700	/	11,900	20	11 900
ONTBF	ONATEL BF	326	2,710	/	2,775	677	2 710
ORAC	ORANGE COTE D'IVOIRE	250	14,900	/	15,200	1 324	15 200
ORGT	ORAGROUP TOGO			/	Marché	42 834	2 975
PALC	PALM CI	15	7,790	/	7,800	122	7 800
PRSC	TRACTAFRIC MOTORS CI	240	3,655	/	3,700	456	3 700
SAFC	SAFCA CI	43	3,495	/	3,500	2 978	3 500
SCRC	SUCRIVOIRE	4 021	2,085	/	2,135	250	2 085
SDCC	SOE CI	16	8,555	/	9,000	60	9 000
SDSC	AFRICA GLOBAL LOGISTICS CI	6	1,680	/	1,685	60	1 685
SEMC	EVIOSYS PACKAGING SIEM CI	1 134	1,450	/	1,460	100	1 450
SGBC	SOCIETE GENERALE COTE D'IVOIRE	15	33,395	/	33,400	49	33 400
SHEC	VIVO ENERGY CI	216	1,840	/	1,850	952	1 840
SIBC	SOCIETE IVOIRIENNE DE BANQUE	98	7,015	/	7,050	352	7 050
SICC	SICOR CI	28	4,285	/	4,300	34	4 285
SIVC	ERIUM CI (Ex AIR LIQUIDE CI)	60	2,785	/	2,810	8 718	2 810
SLBC	SOLIBRA CI	30	37,470	/	37,500	127	37 500
SMBC	SMB CI	11	11,455	/	11,500	1	11 500
SNTS	SONATEL SN	9	28,850	/	28,900	6 129	28 900
SOGC	SOGB CI	5	7,475	/	7,500	1 693	7 500
SPHC	SAPH CI	16	7,000	/	7,175	2 368	7 175
STAC	SETAO CI	81	2,850	/	2,890	98	2 850
STBC	SITAB CI	30	20,605	/	20,800	2 324	20 800
T TLC	TOTALENERGIES MARKETING CI	121	2,735	/	2,740	1 282	2 740
T TLS	TOTALENERGIES MARKETING SN	95	3,000	/	3,005	249	3 005
UNLC	UNILEVER CI	1	57,000	/	59,000	11	59 000
UNXC	UNIWAX CI	7	1,865	/	1,870	482	1 865

QUANTITES RESIDUELLES

MARCHE DES DROITS

Symbole	Titre	Quantité résiduelle à l'achat	Cours Achat / Vente			Quantité résiduelle à la vente	Cours de Référence
SAFC.DS1	SAFCA CI Droit préférentiel de souscription 1	11	1,470	/	1,475	25	1 470

QUANTITES RESIDUELLES
MARCHE DES OBLIGATIONS

Symbole	Titre	Quantité résiduelle à l'achat	Cours Achat / Vente	Quantité résiduelle à la vente	Cours de Référence		
FBOAD.O1	FCTC BOAD DOLI-P 6,10% 2023-2030		/		4 554		
FBOAD.O2	FCTC BOAD DOLI-P 9,50% 2024-2029		/		7 939		
FCAGS.O1	FCTC CROISSANCE AGRICOLE 8% 2025-2032		/		9 286		
FCAGS.O2	FCTC CROISSANCE AGRICOLE 9% 2025-2032	5	Marché	/	9 286		
FCAS.O1	FCTC CROISSANCE ATLANTIQUE 6,20% 2024-2029		/		6 844		
FEPTC.O1	FCTC EPT 7 % 2023-2030		/		7 917		
FTIMC.O1	FCTC TEYLIOM IMMO 7 % 2021-2028		/		3 750		
FORBT.O1	FCTC ORABANK 7 % 2021-2026		/		2 114		
FSNBFF.O1	FCTC SONABHY 8,10 % 2025-2031	1	Marché	/	9 700		
FSNLC.O1	FCTC SENELEC SENIOR 8,15 % 2025-2030		/		10 000		
FSNLC.O2	FCTC SENELEC MEZZANINE 10 % 2025-2030		/		10 000		
FSNTS.O1	FCTC SONATEL C-1 6,40 % 2023-2		/		10 000		
FSNTS.O2	FCTC SONATEL C-2 6,60 % 2023-2		/		9 950		
FNSBB.O2	FCTC KEUR SAMBA NSIA BANQUE 9% 2025-2030		/		8 800		
FNSBC.O2	FCTC KEUR SAMBA NSIA BANQUE CI 7% 2025-2030		/	8,095.24	55	8 087	
FNSBC.O3	FCTC NSIA BANQUE CI 7,50% 2025-2030		/	10,000	13	10 000	
FNSBC.O4	FCTC ZAKA RMBS NSIA BANQUE CI 7,00% 2025-2036		/			9 565	
FNSBC.O5	FCTC ZAKA RMBS NSIA BANQUE CI 9,00% 2025-2036		/			9 565	
FORBC.O1	FCTC KEUR SAMBA ORABANK CI 7% 2025-2030		/			8 095	
FEPTC.O2	FCTC EPT 7,25 % 2023-2033		/			9 688	
FEPTC.O3	FCTC EPT 7,50% 2023-2038		/			9 808	
FEPTC.O4	FCTC EPT 7,5% 2025-2032		/	10,000	4 995	10 000	
FEPTC.O5	FCTC EPT 8% 2025-2035		/			10 000	
FEPTC.O6	FCTC EPT 8,5% 2025-2040		/			10 000	
FNSBB.O1	FCTC KEUR SAMBA NSIA BANQUE 7% 2025-2030		/			8 800	
BIDC.O4	BIDC-EBID 6.10% 2017-2027		/	2,500	463	2 500	
BIDC.O5	BIDC-EBID 6,40% 2019-2026		/	11,500	4	11 500	
BIDC.O6	BIDC-EBID 6,50 % 2021-2028		/	5,370	3 420	5 370	
BIDC.O7	BIDC-EBID 5,90% 2022-2029		/	7,000	21	7 000	
CRRH.O10	CRRH-UEMOA 6,10% 2022-2037		/			10 000	
CRRH.O6	CRRH-UEMOA 5.85% 2016-2026		/			10 000	
TPTG.O2	TPTG 6% 2022-2037		/	9,700	1 730	9 990	
TPTG.O3	TPTG 6,45% 2025-2030		/	10,000	100	10 000	
TPTG.O4	TPTG 6,60% 2025-2032	2 198	9,850	/	10,000	9 920	9 900
TPTG.O5	TPTG 6,50% 2026-2031		/			10 000	
TPTG.O6	TPTG 6,70% 2026-2033	3	10,000	/		10 000	
TPNE.O4	TRESOR PUBLIC DU NIGER 6,30% 2		/	7,500	5	7 500	
TPNE.O5	TPNE 6,15 % 2022-2034		/			11 550	
TPNE.O6	TRESOR PUBLIC DU NIGER 6,15% 2022 - 2034		/			8 955	
TPNE.O7	TRESOR PUBLIC DU NIGER 6,25 % 2023-2028		/			7 500	
TPNE.O8	TRESOR PUBLIC DU NIGER 6,60% 2025-2030		/			9 800	
TPNE.O9	TRESOR PUBLIC DU NIGER 6,90% 2025-2032		/			10 000	
TPCI.O97	TPCI 5,90% 2025-2030		/			10 000	
TPCI.O98	TPCI 6,00% 2025-2032		/			10 000	
TPCI.O99	TPCI 5,60% 2025-2030		/			10 000	
TPNE.O10	TRESOR PUBLIC DU NIGER 6,60 % 2025-2030		/			10 000	
TPNE.O2	TRESOR PUBLIC DU NIGER 6,50% 2019 - 2026		/	9,900	228	9 900	
TPNE.O3	TRESOR PUBLIC DU NIGER 6,5% 2020-2027		/			3 892	
TPCI.O91	TPCI 5,90% 2024-2029		/			10 000	
TPCI.O92	TPCI 6,00% 2024-2031		/	10,000	140	9 900	

TPCI.093	TPCI 5,90% 2024-2029	/				9 700
TPCI.094	TPCI 6,00% 2024-2031	/				9 800
TPCI.095	TPCI 5,90% 2025-2030	/				10 000
TPCI.096	TPCI 6,00% 2025-2032	/				10 000
TPCI.085	TPCI 5,90 % 2023 - 2028	/				10 000
TPCI.086	TPCI 6,00 % 2023 - 2030	/				10 000
TPCI.087	TPCI 5,90% 2024-2029	/				9 715
TPCI.088	TPCI 6,00% 2024-2031	/				10 000
TPCI.089	TPCI 5,90% 2024-2029	/				12 100
TPCI.090	TPCI 6,00% 2024-2031	/				10 000
TPCI.079	TPCI 5,75% 2023-2030	/				8 600
TPCI.080	TPCI 6% 2023-2030	/				9 500
TPCI.081	TPCI 5,90% 2023-2028	/				10 500
TPCI.082	TPCI 6,00% 2023-2030	/	10,000		19 995	10 000
TPCI.083	TPCI 5,90 % 2023-2028	/	10,000		1	9 900
TPCI.084	TPCI 6,00 % 2023-2030	/	10,000		22 810	10 000
TPCI.073	TPCI 5,75% 2022-2032	/				8 750
TPCI.074	TPCI 5,85% 2022-2042	/				8 947
TPCI.075	TPCI 5,65% 2022-2029	/				10 700
TPCI.076	TPCI 5,75% 2022-2032	/				10 500
TPCI.077	TPCI (TAUX DE BASE + SPREAD) % 2022-2029	/				10 000
TPCI.078	TPCI 5,65% 2022-2029	/				10 000
TPCI.067	TPCI 5,90 % 2021-2036	/	10,000		20 000	10 000
TPCI.068	TPCI 5,90 % 2022-2037	/	10,000		11	10 000
TPCI.069	TPCI 5,75 % 2022-2037	/				9 999
TPCI.070	TPCI 5,75 % 2022-2037	/				10 000
TPCI.071	TPCI 5,65% 2022-2032	/				10 000
TPCI.072	TPCI 5,65% 2022-2029	/				7 920
TPCI.061	TPCI 5,90% 2021-2031	/				10 000
TPCI.062	TPCI 5,80 % 2021 - 2028	/				6 000
TPCI.063	TPCI 5,90% 2021 - 2031	/				7 500
TPCI.064	TPCI 5,80 % 2021 - 2028	/				5 969
TPCI.065	TPCI 5,90 % 2021-2031	/				7 500
TPCI.066	TPCI 5,90% 2021-2031	/				7 300
TPCI.055	TPCI 5,80% 2020 - 2027	/				4 000
TPCI.056	TPCI 5,90% 2020- 2030	/				7 726
TPCI.057	TPCI 5,80% 2020-2027	/				3 880
TPCI.058	TPCI 5,80% 2021-2028	/				4 000
TPCI.059	TPCI 5,90% 2021-2031	/				6 469
TPCI.060	TPCI 5,80% 2021-2028	/				10 000
TPCI.049	TPCI 5,90% 2020- 2030	/				6 303
TPCI.050	TPCI 5,90% 2020-2030	/	6,250		93	6 250
TPCI.051	TPCI 5,80 % 2020-2027	/				4 000
TPCI.052	TPCI 5,90 % 2020 - 2030	/				6 250
TPCI.053	TPCI 5,80% 2020-2027	/				4 240
TPCI.054	TPCI 5,90% 2020-2030	/				6 250
TPCI.043	TPCI 5,90% 2020 - 2030	/				10 000
TPCI.044	TPCI 5,80% 2020 - 2027	/				9 800
TPCI.045	TPCI 5,80% 2020 - 2027	/				4 000
TPCI.046	TPCI 5,90% 2020 - 2030	/				6 375
TPCI.047	TPCI 5,80% 2020 - 2027	/				4 100
TPCI.048	TPCI 5,80% 2020- 2027	/				4 039
TPCI.037	TPCI 5,80% 2019-2026	/				2 011
TPCI.038	TPCI 5,75% 2019-2026	/				1 990
TPCI.039	TPCI 5,75% 2019 - 2026	/				2 000

TPCI.O40	TPCI 5,75% 2019-2026			/			2 000
TPCI.O41	TPCI 5,80% 2020-2027			/			10 000
TPCI.O42	TPCI 5,90% 2020-2030			/			10 000
TPCI.O29	TPCI 6% 2018-2026			/			10 000
TPCI.O31	TPCI 5,75% 2019 - 2026			/			10 230
TPCI.O32	TPCI 2,23% 2019-2026			/			10 000
TPCI.O34	TPCI 6% 2019-2029			/			3 675
TPCI.O35	TPCI 5,75% 2019 -2026			/			10 000
TPCI.O36	TPCI 5,75% 2019- 2026			/			10 000
TPCI.O100	TPCI 5,85% 2025-2032			/			10 000
TPCI.O21	TPCI 6% 2016-2028			/			10 000
TPCI.O22	TPCI 5.90% 2016 - 2026			/			10 000
TPCI.O23	TPCI 5.90% 2016-2026			/			10 000
TPCI.O24	TPCI 6.25% 2017-2029			/			9 700
TPCI.O28	TPCI 6% 2018 - 2026			/			9 200
TPBJ.O4	TPBJ 5,50 % 2022-2037			/			10 000
TPBJ.O5	TPBJ 5,85 % 2022-2042			/			10 000
TPBJ.O6	TPBJ 5,75% 2022-2037			/			10 000
TPBJ.O7	TPBJ 5,70% 2023-2030			/			10 000
TPBJ.O8	TPBJ 6,20% 2023-2038			/			10 000
TPBJ.O9	TPBJ 6,00% 2025-2032			/			9 980
TPBF.O25	ETAT DU BURKINA 7% 2025-2035			/	10,000	5	10 000
TPBF.O4	TPBF 6.50% 2017-2027	5	9,800	/			10 340
TPBF.O8	TPBF 6,50% 2019-2027			/	9,650	460	9 700
TPBF.O9	TPBF 6,50% 2019 - 2027			/			11 499
TPBJ.O10	TPBJ 6,15% 2025-2035			/			10 000
TPBJ.O3	TPBJ 6,50% 2020-2028			/			9 900
TPBF.O19	ETAT DU BURKINA 6,30% 2024-2029			/			10 000
TPBF.O20	ETAT DU BURKINA 6,55% 2024-2031			/			10 000
TPBF.O21	ETAT DU BURKINA 6,50% 2024-2029			/	10,000	60	10 000
TPBF.O22	ETAT DU BURKINA 6,80% 2024-2032			/			10 000
TPBF.O23	ETAT DU BURKINA 6,60% 2025-2030			/			10 300
TPBF.O24	ETAT DU BURKINA 6,80% 2025-2032			/			10 000
TPBF.O13	TPBF 6,50 % 2021 - 2031			/			9 600
TPBF.O14	TPBF 6,30% 2022-2034			/			9 799
TPBF.O15	ETAT DU BURKINA 6,30 % 2022-2			/	9,990	7	10 000
TPBF.O16	ETAT DU BURKINA 6% 2023-2028			/			10 000
TPBF.O17	TPBF 6,30 % 2023-2030			/	10,000	90	10 000
TPBF.O18	TPBF 6,50% 2023-2033			/	9,950	193	9 950
PADS.O3	PAD 6,60% 2020-2027			/			3 000
PTRC.O1	PETRO IVOIRE 6,80% 2022-2029			/			12 500
SNTS.O2	SONATEL 6,50% 2020-2027	10	3,000	/			3 000
TPBF.O10	TPBF 6,50% 2020 - 2028			/			3 333
TPBF.O11	TPBF 6,50 % 2020-2028			/			4 127
TPBF.O12	TPBF 6.50% 2021-2031			/			9 990
EOS.O8	ETAT DU SENEGAL 5,95% 2022-2034			/			10 000
EOS.O9	ETAT DU SENEGAL 6,00 % 2023-20			/			9 800
FDFINBF.O1	FIDELIS FINANCE CAP25 7,00% 2023-2028			/			7 500
FDFINBF.O2	FIDELIS FINANCE PME ELAN CROISSANCE UMOA 7% 2025-2030			/	10,000	19	10 000
NRMC.O1	NOURMONY HOLDING 7,25% 2024-2029			/			10 000
ORGT.O2	ORAGROUP SA 7,15% 2021-2028			/	6,200	35 995	6 000
EOS.O24	ETAT DU SENEGAL 6,75% 2025-2032			/			10 000
EOS.O25	ETAT DU SENEGAL 6,95% 2025-2035			/			9 500
EOS.O26	ETAT DU SENEGAL 6,40% 2025-2028			/			9 950
EOS.O27	ETAT DU SENEGAL 6,60% 2025-2030			/			9 800

EOS.O28	ETAT DU SENEGAL 6,75% 2025-2032			/			9 800
EOS.O29	ETAT DU SENEGAL 6,95% 2025-2035			/			10 000
EOS.O18	ETAT DU SENEGAL 6,40 % 2025-20			/			9 950
EOS.O19	ETAT DU SENEGAL 6,60 % 2025-2030			/			10 000
EOS.O20	ETAT DU SENEGAL 6,75 % 2025-20			/			9 700
EOS.O21	ETAT DU SENEGAL 6,95 % 2025-20			/	9,890	1	9 500
EOS.O22	ETAT DU SENEGAL 6,40% 2025-202	2	10,000	/			10 000
EOS.O23	ETAT DU SENEGAL 6,60% 2025-203			/			10 200
EOS.O12	ETAT DU SENEGAL 6,15 % 2023-2028			/			9 700
EOS.O13	ETAT DU SENEGAL 6,30 % 2023-2030			/			9 999
EOS.O14	ETAT DU SENEGAL 6,50 % 2023-2033			/	10,000	5	10 000
EOS.O15	ETAT DU SENEGAL 6,25 % 2024-2029			/	Marché	4	10 000
EOS.O16	ETAT DU SENEGAL 6,45 % 2024-2031			/	10,000	500	10 000
EOS.O17	ETAT DU SENEGAL 6,65 % 2024-2034			/			10 000
EOM.O6	ETAT DU MALI 6,50% 2020-2027			/			3 900
EOM.O7	ETAT DU MALI 6.50% 2021-2031			/	6,250	149	6 188
EOM.O8	ETAT DU MALI 6,20 % 2022-2032			/	10,000	29	10 000
EOM.O9	ETAT DU MALI 6,30% 2022-2032			/			9 795
EOS.O10	ETAT DU SENEGAL 6,15 % 2023-2030			/			10 000
EOS.O11	ETAT DU SENEGAL 6,35 % 2023-2033			/	10,000	1	10 000
EOM.O19	ETAT DU MALI 6,55% 2025-2032			/			10 000
EOM.O20	ETAT DU MALI 6,35% 2025-2030			/			10 000
EOM.O21	ETAT DU MALI 6,55% 2026-2036			/			10 000
EOM.O22	ETAT DU MALI 6,35% 2026-2033			/			10 000
EOM.O4	ETAT DU MALI 6,50% 2019-2027			/			4 620
EOM.O5	ETAT DU MALI 6,50% 2020-2028			/			3 933
EOM.O13	ETAT DU MALI 6,50 % 2024-2034			/			10 000
EOM.O14	ETAT DU MALI 3,00 % 2024-2031			/			10 000
EOM.O15	ETAT DU MALI 6,55 % 2024-2031			/			10 000
EOM.O16	ETAT DU MALI 6,35 % 2024-2029			/			10 000
EOM.O17	ETAT DU MALI 6,55% 2025-2032			/			10 000
EOM.O18	ETAT DU MALI 6,35% 2025-2030			/			10 000
CRRH.O7	CRRH-UEMOA 5.95% 2017-2029			/			3 333
CRRH.O8	CRRH-UEMOA 5.95% 2018-2030	1	Marché	/			4 125
CRRH.O9	CRRH-UEMOA 6.05% 2018-2033			/			5 333
EOM.O10	ETAT DU MALI 6,20 % 2022-2029			/			10 000
EOM.O11	ETAT DU MALI 6,40 % 2023-2030			/	10,000	22	10 000
EOM.O12	ETAT DU MALI 6,50 % 2023-2030			/			9 800
BABS.O1	GSS BAOBAB 6,80% 2024-2029			/	10,000	10	10 000
BIDC.O8	BIDC-EBID GSS BOND 6,50% 2024-2031			/	10,000	15	10 000
CRRH.O11	SOCIAL BOND CRRH-UEMOA 6,00% 2025-2040			/			10 000
ECOC.O1	GENDER BOND ECOBANK CI 6,50% 2024-2029			/			10 000

SUKUK ET TITRES ASSIMILES

Symbole	Titre	Quantité résiduelle à l'achat	Cours Achat / Vente	Quantité résiduelle à la vente	Cours de Référence
SUKSN.S2	SUKUK SN 6% 2016-2026		/		10 000
SUKTG.S1	SUKUK TG 6.5% 2016-2026		/		10 300

CALENDRIER DES ASSEMBLEES GENERALES
ANNEE : 2026

Société	Nature	Date	Heure	Lieu
SERVAIR ABIDJAN CI	Ordinaire	10/06/2026	10:30:00	Salle JEWELS de la Maison de l'Entreprise (CGECI) sise au Plateau, Avenue Lamblin
SETAO CI	Ordinaire	28/05/2026	10:00:00	Hôtel TIAMA (salon EBENE) - Abidjan Plateau
SUCRIVOIRE	Ordinaire	21/05/2026	09:30:00	Par visioconférence via la plateforme web dédiée à l'Assemblée Générale ou en présentiel à la Salle de conférence de la CRRAE-UMOA) Abidjan Plateau (Côte d'Ivoire)
SIB	Ordinaire	12/05/2026	10:00:00	Par Visioconférence ou en présentiel à la CRRAE-UMOA (Abidjan - Plateau, Angle Boulevard Botreau Rousset, Rue Privée CRRAE-UMOA)
ECOBANK TG	Extraordinaire	07/05/2026	10:30:00	Par Visioconférence
BICI CI	Ordinaire	04/05/2026	10:00:00	Auditorium de la Maison des Entreprises (CGECI) sise au Plateau
BANK OF AFRICA BN	Ordinaire	30/04/2026	10:00:00	GOLDEN TULIP LE DIPLOMATE à Cotonou
ORANGE CI	Ordinaire	29/04/2026	10:00:00	En présentiel au siège de la société, sis à Abidjan, Cocody Riviera Golf, Boulevard de France, Immeuble Orange Village ou par visioconférence en envoyant un courrier électronique à l'adresse ag2026-orangeci@quorumenligne.com
ONATEL BF	Ordinaire	29/04/2026	10:30:00	AZALAÏ HÔTEL, OUAGADOUGOU-BURKINA FASO
ECOBANK CI	Ordinaire	28/04/2026	10:00:00	Par Visioconférence ou en présentiel à l'hôtel Radisson Blu, sis à Abidjan Port-Bouët, route de l'Aéroport International Félix Houphouët Boigny
SONATEL	Ordinaire	16/04/2026	10:00:00	Visioconférence, au NOOM Hôtel à Dakar
CORIS BANK INTERNATIONAL	Ordinaire	16/04/2026	09:00:00	Sopatel Hôtel Silmandé SA
BANK OF AFRICA CI	Ordinaire	15/04/2026	10:00:00	Salle Fromager de l'hôtel IVOTEL du Plateau (10ème étage)
BANK OF AFRICA ML	Ordinaire	14/04/2026	09:30:00	Siège de la banque à l'Immeuble BANK OF AFRICA, Avenue du Mali, Quartier ACI 2000
PALM CI	Ordinaire	14/04/2026	09:00:00	Salle de Conférence de la CRRAE-UMOA à Abidjan-Plateau (Côte d'Ivoire) ou par VISIOCONFERENCE, via la plateforme web dédiée
SAPH CI	Ordinaire	09/04/2026	09:00:00	Salle de Conférence de la CRRAE-UMOA à Abidjan-Plateau en présentiel ou par visioconférence, via la plateforme web dédiée à l'Assemblée Générale
BANK OF AFRICA SN	Ordinaire	07/04/2026	09:30:00	Immeuble Elan II au 2ème Etage, Almadies, Zone 12, Route de Ngor à Dakar
BANK OF AFRICA NG	Ordinaire	03/04/2026	10:00:00	Centre de Formation de BOA-NIGER (BOA-Siège)
SICABLE	Ordinaire	27/03/2026	10:00:00	Hôtel TIAMA, à ABIDJAN
UNILEVER CI	Ordinaire	27/03/2026	10:00:00	Salle Sirocco 1 de l'Hôtel Novotel Adagio, situé à Marcoray Boulevard Felix Houphouet Boigny ex VGE, à proximité de l'Hôtel Azalaï ou par Visioconférence en envoyant un courriel à l'adresse : servicesfinanciers@hudson-cie.com
BANK OF AFRICA BF	Ordinaire	23/03/2026	10:00:00	AZALAÏ Hôtel à la salle DIMAKO

L'actualité de la BRVM sur nos plateformes digitales

Infos BRVM

Pour recevoir les informations boursières par SMS, souscrivez :



Côte d'Ivoire : *430#
Bénin : *430*15#



Côte d'Ivoire : #139#
Burkina Faso : *310#



Côte d'Ivoire : *431#
Niger : *512*9#
Togo : *310#

Site web

www.brvm.org

Application Mobile

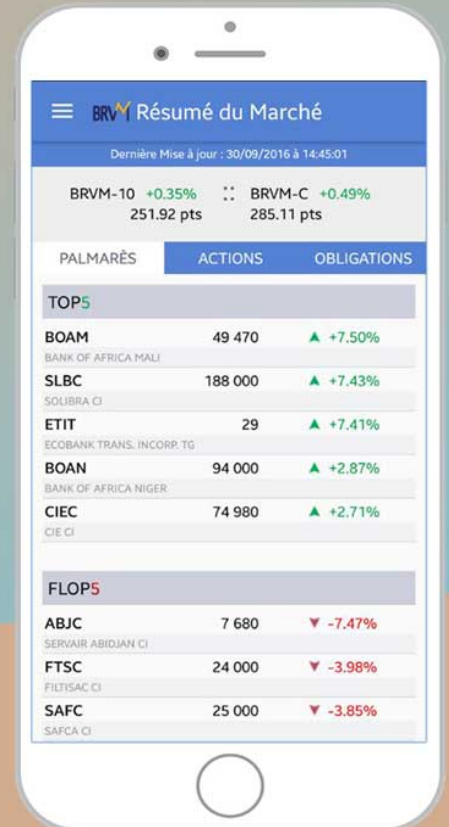

Disponible sur
 Google play
 App Store



Nous suivre sur :



AVIS N° 118 - 2026 / BRVM / DG

BIDC-EBID 6,50 % 2021-2028

Paiement des intérêts semestriels et remboursement partiel du capital

La Bourse Régionale des Valeurs Mobilières (BRVM) porte à la connaissance du public et des intervenants du marché que la Banque d'Investissement et de Développement de la CEDEAO (BIDC) procédera, le **18 mai 2026**, au paiement des intérêts semestriels et au remboursement partiel du capital de son emprunt obligataire dénommé " **BIDC-EBID 6,50 % 2021-2028** ".

La fermeture des registres étant fixée au lundi 18 mai 2026, ledit titre (symbole : BIDC.O6) cotera ex-coupon d'intérêts à partir du vendredi 15 mai 2026.

Pour toute information complémentaire, veuillez contacter la SGI IMPAXIS SECURITIES, BP 45545 Dakar-Fann, Sénégal ; Tél : (221) 33 869 31 40 ; Fax : (221) 33 864 53 41 ; Site web : www.impaxis-securities.com.

Fait à Abidjan, le 06 mai 2026

Pour le Directeur Général de la BRVM,
Le Directeur du Département des Etudes,
de la Stratégie et du Développement du
Marché,
Chargé de l'Intérim



Yoboua Yves Alain KOFFI



K m 5 8 7

AVIS N° 119 - 2026 / BRVM / DG

FIDELIS FINANCE CAP25 7 % 2023-2028

Paiement des intérêts semestriels et remboursement partiel du capital

La Bourse Régionale des Valeurs Mobilières (BRVM) porte à la connaissance du public et des intervenants du marché que la société FIDELIS FINANCE procédera, le 20 mai 2026, au paiement des intérêts semestriels et au remboursement partiel du capital de son emprunt obligataire dénommé " FIDELIS FINANCE CAP25 7 % 2023-2028 ".

La fermeture des registres étant fixée au mercredi 20 mai 2026, ledit titre (symbole : FDFINBF.O1) cotera ex-coupon d'intérêts à partir du mardi 19 mai 2026.

Pour toute information complémentaire, veuillez contacter la SGI IMPAXIS SECURITIES, BP 45545 Dakar-Fann, Sénégal ; Tél : (221) 33 869 31 40 ; Fax : (221) 33 864 53 41 ; Site web : www.impaxis-securities.com.

Fait à Abidjan, le 06 mai 2026

Pour le Directeur Général de la BRVM,
Le Directeur du Département des Etudes,
de la Stratégie et du Développement du
Marché,
Chargé de l'Intérim

Yoboua Yves Alain KOFFI AP



Handwritten initials in blue ink at the bottom left corner.

AVIS N° 120 - 2026 / BRVM / DG

Emprunts obligataires

" FCTC SENELEC SENIOR 8,15 % 2025-2030 "

" FCTC SENELEC MEZZANINE 10 % 2025-2030 "

RESULTATS DE PREMIERE COTATION

La Bourse Régionale des Valeurs Mobilières (BRVM) porte à la connaissance du public et des intervenants du marché que la première cotation des obligations « FCTC SENELEC SENIOR 8,15 % 2025-2030 » (symbole : FSNLC.O1) et « FCTC SENELEC MEZZANINE 10 % 2025-2030 » (symbole : FSNLC.O2) a eu lieu ce mercredi 06 mai 2026.

Lesdites obligations ont coté à 10 000 FCFA chacune, 180 titres « FCTC SENELEC SENIOR 8,15 % 2025-2030 » et 100 titres « FCTC SENELEC MEZZANINE 10 % 2025-2030 » ont été échangés, pour un montant total de 2 800 000 FCFA.

8 300 000 obligations « FCTC SENELEC SENIOR 8,15 % 2025-2030 » et 2 500 000 obligations « FCTC SENELEC MEZZANINE 10 % 2025-2030 » ont été admises au Compartiment obligataire de la BRVM, pour une capitalisation boursière totale de 108 milliards de Francs CFA.

Pour toute information complémentaire concernant cet avis, veuillez contacter la BRVM à son siège ou les Antennes Nationales de Bourse établies dans chacun des pays de l'UEMOA.

Fait à Abidjan, le 06 mai 2026

Pour le Directeur Général de la BRVM,
Le Directeur du Département des Etudes,
de la Stratégie et du Développement du
Marché,
Chargé de l'Intérim

Yoboua Yves Alain KOFFI



Handwritten notes in blue ink at the bottom left corner.



Société Ivoirienne
de Banque
Groupe Attijarwafa bank
Croire en vous

RAPPORT D'ACTIVITÉ

PREMIER TRIMESTRE 2026





TABLEAU D'ACTIVITÉS ET DE RÉSULTATS

Données (en milliards FCFA)	31/03/2025	31/03/2026	Variation %
Produit Net Bancaire	26,5	27,7	4%
Résultat d'exploitation	15,8	17,5	11%
Résultat net	13,6	15,2	11%

Données (en milliards FCFA)	31/03/2025	31/03/2026	Variation %
Crédits à la clientèle	1 042	1 112	7%
Dépôts de la clientèle	1 371	1 495	9%

COMMENTAIRES DE LA DIRECTION

Au premier trimestre 2026, l'économie de la Côte d'Ivoire confirme sa dynamique de croissance globalement favorable.

Au terme du premier trimestre 2026, la SIB affiche des indicateurs d'activité et de rentabilité bien orientés.

Les dépôts de la clientèle ont enregistré une hausse de 9%, pour atteindre 1 495 milliards FCFA par rapport à fin mars 2025. Parallèlement, les encours de crédits ont enregistré une hausse de 7%, atteignant 1 112 milliards FCFA, confirmant le rôle actif de la banque dans le paysage économique ivoirien.

Le Produit Net Bancaire (PNB) s'est établi à 27,7 milliards FCFA, en augmentation de 4% en glissement annuel. Cette performance, combinée à une gestion rigoureuse des charges d'exploitation et à une approche prudente de la gestion des risques, a permis d'aboutir à un résultat net de 15,2 milliards FCFA, en progression de 11% par rapport à mars 2025. Ces performances confirment la solidité du modèle économique de la SIB et sa capacité à concilier croissance, discipline financière et création de valeur durable dans un environnement concurrentiel exigeant.

Les perspectives pour les prochains mois de l'exercice 2026 demeurent favorables. La Société Ivoirienne de Banque (SIB) continuera de renforcer durablement son positionnement de partenaire bancaire de référence au service du développement économique.



**Société Ivoirienne
de Banque**
Groupe Attijariwafa **bank**
Croire en vous

30 avril 2026

CALENDRIER DE PAIEMENT DES DIVIDENDES

ANNEE : 2025

Titres	Montant du dividende net par action en FCFA	Numéro de l'Avis	Date de publication de l'Avis au BOC	Ex-dividende	Date de paiement du dividende
				T-1	T
BOA BURKINA FASO	397	072-2026 BRVMDG	31/03/2026	22/04/2026	23/04/2026
BOA CÔTE D'IVOIRE	594,528	102-2026 BRVMDG	17/04/2026	05/05/2026	06/05/2026
SONATEL SENEGAL	1 740	111-2026 BRVMDG	23/04/2026	22/05/2026	26/05/2026

BULLETIN OFFICIEL



OPCVM: FONDS COMMUNS DE PLACEMENT ET SOCIÉTÉS D'INVESTISSEMENT À CAPITAL VARIABLE

mercredi 6 mai 2026

Sociétés de gestion	Dépositaire	OPCVM	Catégorie	Origine	Valeur Liquidative						
					Précédente		Actuelle		Variation		
					Quotidienne	Date	Valeur	Date	Date	%	
AFRICABOURSE ASSET MANAGEMENT	AFRICABOURSE SA	FCP AAM EPARGNE CROISSANCE	D	5 000	12 193,33	04/05/2026	12 182,38	05/05/2026	19/11/2012	143,65%	-0,09%
		FCP AAM OBLIGATIFS	OATC	5 000	9 418,83	04/05/2026	9 420,03	05/05/2026	12/09/2012	88,40%	0,01%
		FCP AAM EPARGNE ACTION	A	5 000	10 986,57	04/05/2026	10 956,83	05/05/2026	16/01/2017	119,14%	-0,27%
AFRICAM SA	SBIF	FCP AAM SERENITIS	OATC	10 000	12 906,66	04/05/2026	12 908,01	05/05/2026	20/12/2023	29,08%	0,01%
		FCP EXPANSIO	D	5 000	13 649,32	24/04/2026	ND	ND	01/01/2013	-	-
		FCP SECURITAS	OMLT	5 000	8 743,69	24/04/2026	ND	ND	01/01/2013	-	-
AFRICAINNE DE GESTION D'ACTIFS	SGI AGI	FCP VALORIS	A	5 000	18 700,32	24/04/2026	ND	ND	01/01/2013	-	-
		FCP CAPITAL PLUS	D	1 000	1 624,68	04/05/2026	1 628,97	05/05/2026	11/03/2019	62,90%	0,26%
		FCP CONFORT PLUS	OMLT	10 000	1 527,09	04/05/2026	1 527,78	05/05/2026	11/03/19	52,78%	0,045%
ATLANTIC ASSET MANAGEMENT	ATLANTIQUE FINANCE	FCP ATLANTIQUE CROISSANCE	D	5 000	5 802,43	16/01/2025	ND	ND	30/05/2015	-	-
		FCP ATLANTIQUE LIQUIDITE	OCT	5 000	6 535,44	16/01/2025	ND	ND	12/07/2019	-	-
		FCP ATLANTIQUE ACTIONS	A	5 000	9 679,97	16/01/2025	ND	ND	25/10/2019	-	-
BNI GESTION	BNI FINANCES	FCP ATLANTIQUE SERENITE	OMLT	5 000	6 852,59	16/01/2025	ND	ND	12/07/2019	-	-
		FCP ATLANTIQUE HORIZON	D	5 000	9 186,01	16/01/2025	ND	ND	25/10/2019	-	-
		FCP ATLANTIQUE SECURITE	OMLT	5 000	7 258,57	16/01/2025	ND	ND	30/05/2015	-	-
BOA ASSET MANAGEMENT	BOA CAPITAL SECURITIES	FCP CAPITAL CROISSANCE	D	10 000	ND	04/11/2025	ND	05/11/2025	06/06/2014	-	-
		OBLIG SECURITE	OMLT	10 000	11 585,00	05/11/2025	ND	ND	-	-	-
		FCP DYNAMIC SAVINGS	A	10 000	13 386,00	05/11/2025	ND	ND	-	-	-
CGF GESTION	CGF BOURSE	FCP Emergence	D	5 000	8 825,48	04/05/2026	ND	ND	Fev. 2010	-	-
		FCP Tres Monea	OCT	25 000 000	38 678 589,76	23/10/2023	ND	ND	Dec. 2013	-	-
		FCP ACTIONS PHARMACIE	D	10 000	1 244,12	04/05/2026	1 240,10	05/05/2026	25/07/14	24,01%	-0,32%
CORIS ASSET MANAGEMENT	CORIS BOURSE	FCP SALAM CI	D	10 000	1 213,64	04/05/2026	1 214,58	05/05/2026	01/03/17	21,46%	0,08%
		FCP AL BARAKA 2	D	10 000	1 320,23	04/05/2026	1 323,45	05/05/2026	25/01/18	32,35%	0,24%
		FCP ASSUR SENEGAL	D	1000000	1 657 644,50	04/05/2026	1 651 802,13	05/05/2026	06/07/14	65,18%	-0,35%
NSIA AM	BOA CI	FCP AVANTAGE AKWABA	D	10 000	1 917,39	04/05/2026	1 916,40	05/05/2026	29/03/13	91,64%	-0,05%
		FCP PLACEMENT CROISSANCE	A	10 000	2 052,32	04/05/2026	2 041,37	05/05/2026	29/03/13	104,14%	-0,53%
		FCP POSTEFINANCES HORIZON	D	10 000	2 680,73	04/05/2026	2 675,58	05/05/2026	27/06/09	167,51%	-0,21%
OAM S.A	SGI TOGO	FCP PLACEMENT QUIETUDE	O	10 000	1 789,69	04/05/2026	1 790,17	05/05/2026	29/03/13	79,02%	0,03%
		FCP LIQUIDITE-OPTIMUM	D	10000	14 118,33	04/05/2026	14 109,27	05/05/2026	01/10/17	41,09%	-0,064%
		FCP BNDE VALEURS	D	10 000	1 468,28	04/05/2026	1 465,73	05/05/2026	02/09/16	46,57%	-0,174%
NSIA AM	NSIA BANQUE CI	FCP CORIS ACTIONS	A	5 000	12 040,55	03/03/2026	ND	ND	11/11/2014	-	-
		FCP ASSURANCES	OCT	5 000	5 999,32	03/03/2026	ND	ND	22/11/2019	-	-
		FCP CORIS PERFORMANCE	D	5 000	11 158,53	03/03/2026	ND	ND	11/11/2014	-	-
NSIA AM	NSIA FINANCE	NSIA FONDS DIVERSIFIE	D	5 000	7 625,88	30/04/2026	ND	ND	03/12/2018	-	-
		AUREORE OPPORTUNITES	A	5 000	10 425,03	30/04/2026	ND	ND	08/03/2019	-	-
		AUREORE SECURITE	OMLT	5 000	6 678,05	30/04/2026	ND	ND	03/09/2021	-	-
OAM S.A	SGI TOGO	NSIA ASSURANCES OPTIMUM	D	1 000 000	1 426 121,76	30/04/2026	ND	ND	30/09/2021	-	-
		AUREORE MONETARIS	M	5 000	6 012,80	30/04/2026	ND	ND	24/04/2024	-	-
		TAWFIR HALAL	D	5 000	6 295,80	30/04/2026	ND	ND	17/07/2024	-	-
SOGESPAR	SOGEBOURSE	AUREORE SECURITE II	OMLT	5 000	6 036,15	30/04/2026	ND	ND	17/10/2024	-	-
		AUREORE OBLIGATIONS SOUVERAINES	OMLT	10 000	11 177,55	30/04/2026	ND	ND	03/03/2025	-	-
		OBLIGATIONS PREMIUM	OMLT	5 000	5 760,35	30/04/2026	ND	ND	26/02/2025	-	-
SAPHIR ASSET MANAGEMENT	SGI BENIN	FCP-1 OPTI PLACEMENT	A	5 000	36 403,22	28/04/2026	ND	ND	01/02/2002	-	-
		FCP-2 OPTI REVENU	OMLT	5 000	9 768,10	28/04/2026	ND	ND	01/02/2002	-	-
		FCP-3 OPTI CAPITAL	D	5 000	25 751,63	28/04/2026	ND	ND	24/01/2003	-	-
WAFI CAPITAL S.A.	SGI AGI BENIN	FCP SOGEAVENIR	D	500	2 411,00	16/10/2025	ND	ND	01/10/2002	-	-
		FCP SOGEDEFI	D	4 888	5 634,00	16/10/2025	ND	ND	23/12/2014	-	-
		FCP SOGEDYNAMIQUE	A	4 888	5 808,00	16/10/2025	ND	ND	23/12/2014	-	-
SGO MALI FINANCES	SGI MALI SA	FCP SOGELIQUID	M	10 000 000	11 193 627,00	16/10/2025	ND	ND	16/06/2020	-	-
		FCP SOGEPRIVILLEGE	D	4 888	5 632,00	16/10/2025	ND	ND	23/12/2014	-	-
		FCP SOGSECURITE	OMLT	4 888	5 155,00	16/10/2025	ND	ND	23/12/2014	-	-
ENKO CAPITAL WEST AFRICA	EDC Investment Corporation	FCP SOGEVALOR	A	1 000	5 694,00	16/10/2025	ND	ND	04/06/2002	-	-
		FCP SOAGA EPARGNE ACTIVE	D	10 000	15 758,76	04/05/2026	ND	ND	28/10/2016	-	-
		SICAV Abdou DIOUF	D	10 000 000	17 700 022,57	04/05/2026	ND	ND	01/12/2003	-	-
SOGESPAR	SGI-BOA CAPITAL SECURITIES	FCP BOAD CAPITAL RETRAITE	OMLT	10 000	14 874,68	04/05/2026	ND	ND	08/07/2020	-	-
		FCP SOAGA EPARGNE OBLIGATIONS	OMLT	5 000	6 649,60	04/05/2026	ND	ND	28/04/2021	-	-
		FCP SOAGA EPARGNE ACTIONS	A	5 000	12 939,93	04/05/2026	ND	ND	11/03/2020	-	-
SAPHIR ASSET MANAGEMENT	SGI BENIN	FCP SOAGA EPARGNE SERENITE	OMLT	10 000	17 514,26	04/05/2026	ND	ND	28/10/2016	-	-
		FCP SOAGA EPARGNE QUIETUDE	OMLT	5 000	6 464,22	04/05/2026	ND	ND	19/06/2023	-	-
		FCP SOAGA EPARGNE DYNAMIQUE	A	5 000	8 286,73	04/05/2026	ND	ND	19/06/2023	-	-
WAFI CAPITAL S.A.	SGI AGI BENIN	FCP SOAGA TRESORERIE	M	10 000	10 594,12	04/05/2026	ND	ND	30/05/2025	-	-
		FCP GOORGOORLU	OCT	1 000	1 003,91	03/03/2026	ND	ND	28/02/2025	-	-
		FCP SAPHIR DYNAMIQUE	D	5 000	7 896,09	04/05/2026	ND	ND	28/08/2017	-	-
SGO MALI FINANCES	SGI MALI SA	FCP SAPHIR QUIETUDE	OMLT	5 000	6 749,41	04/05/2026	ND	ND	28/08/2017	-	-
		SICAV WAFI CAPITAL	D	10 000	10 974,62	15/10/2025	ND	ND	05/06/2020	-	-
		FCP NYESGUI	D	10 000	17 336,12	23/04/2026	ND	ND	01/07/2018	-	-
HEBDOMADAIRES											
BNI GESTION	BNI FINANCES	FCP INITIATIVES SOLIDARITE	D	5 000	6 236,00	24/10/2025	6 318,00	31/10/2025	22/05/2013	26,36%	1,31%
		FCPE SODEFOR	D	2 500	8 542,00	24/10/2025	8 506,00	31/10/2025	18/12/2009	240,24%	-0,42%
		FCP PAM Actions	A	10 000	25 586,65	23/04/2026	25 654,00	30/04/2026	13/12/2017	156,54%	0,26%
PHOENIX AFRICA ASSET MANAGEMENT	Phoenix Capital Management	FCP PAM Diversifié Equilibré	D	10 000	21 411,94	23/04/2026	21 418,00	30/04/2026	13/12/2017	114,18%	0,03%
		FCP PAM Diversifié Obligations	D	10 000	18 261,48	23/04/2026	18 285,00	30/04/2026	13/12/2017	82,85%	0,13%
		FCP Global Investors	D	25 000	53 281,54	24/04/2026	53 459,91	30/04/2026	Dec. 2012	113,84%	0,33%
BOA ASSET MANAGEMENT	BOA CAPITAL SECURITIES	FCP Boa Obligations	OMLT	10 000	13 643,24	24/04/2026	13 653,75	30/04/2026	Mars. 2017	36,54%	0,08%
		FCP Boa Sécurité	OMLT	100 000	121 537,23	21/04/2026	121 643,80	28/04/2026	Mai. 2021	21,64%	0,09%
		FCP Boa Actions	A	10 000	24 311,64	24/04/2026	24 437,27	30/04/2026	Juil. 2017	144,37%	0,52%
BRIDGE ASSET MANAGEMENT	BRIDGE SECURITIES	FCP Boa Rendement	OMLT	25 000 000	40 071 786,64	24/04/2026	40 101 687,52	30/04/2026	Dec. 2017	60,41%	0,07%
		FCP BRIDGE EQUILIBRE	D	5 000	8 872,43	20/03/2026	8 781,78	27/03/2026	27/09/2017	75,64%	-1,02%
		FCP BRIDGE DIVERSIFIE CROISSANCE	D	5 000	9 185,28	20/03/2026	9 093,80	27/03/2026	13/03/2018	81,88%	-1,00%
ENKO CAPITAL WEST AFRICA	EDC Investment Corporation	FCP BRIDGE OBLIGATIONS	OMLT	5 000	6 876,63	20/03/2026	6 886,13	27/03/2026	01/10/2019	37,72%	0,14%
		FCP ENKO CAPITAL GARANTI	D	10 000	20 907,88	25/02/2026	20 907,88	03/03/2026	21/09/2020	109,08%	0,00%
		FCP PATRIMOINE	OMLT	10 000	13 611,96	02/03/2026	13 611,96	03/03/2026	18/10/2020	36,12%	0,00%
NSIA AM	UBA CI	FCP ENKO CAPITAL OBLIGATIONS	OMLT	10 000	12 628,61	25/02/2026	12 628,61	03/03/2026	16/03/2021	26,29%	0,00%
		FCP ENKO CAPITAL LIQUIDITE	OMLT	10 000	10 331,22	02/03/2026	10 331,22	03/03/2026	18/04/2024	3,31%	0,00%
		EVOLUTIS	D	5 000	6 956,66	17/04/2026	6 935,72	24/04/2026	16/12/2019	38,71%	-0,30%
BAOAB ASSET MANAGEMENT	FGI	FCP BAM TRESOR	OCT	10 000	11 770,74	16/04/2026	11 783,28	23/04/2026	21/12/2023	17,83%	0,11%
		FCP BAM WURUS	A	10 000	17 144,21	24/04/2026	17 214,20	04/05/2026	12/04/2024	72,14%	0,41%
		FCP SDE	D	1 000	2 816,88	16/04/2026	2 826,86	46 135,00	23/04/2026	181,69%	0,35%
IMPAXIS ASSET MANAGEMENT	CGF BOURSE	FCP ORANGE MALI	D	10 000	38 676,08	15/04/2026	39 940,90	22/04/2026	03/09/2012	299,41%	3,27%
		FCP IMPACT DIASPORA	O	1 000	1 186,98	24/04/2026	1 123,37	01/05/2026	12/02/2004	1023,84%	0,46%
		FCPE FORCE PAD	D	1 000	2 950,28	23/04/2026	2 561,03	30/04/2026	16/02/2014	156,10%	0,42%
CGF GESTION	CGF BOURSE	FCPE SINI GNESSIGUI	D	1 000	2 156,81	29/04/2026	2 171,01	06/05/2026	25/02/2014</		