

|                       |               |
|-----------------------|---------------|
| <b>BRVM COMPOSITE</b> | <b>401,60</b> |
| Variation Jour        | -0,99 %       |
| Variation annuelle    | 16,15 %       |

|                    |               |
|--------------------|---------------|
| <b>BRVM 30</b>     | <b>189,40</b> |
| Variation Jour     | -0,93 %       |
| Variation annuelle | 13,93 %       |

|                      |               |
|----------------------|---------------|
| <b>BRVM PRESTIGE</b> | <b>156,30</b> |
| Variation Jour       | -0,50 %       |
| Variation annuelle   | 8,35 %        |

Evolution des indices

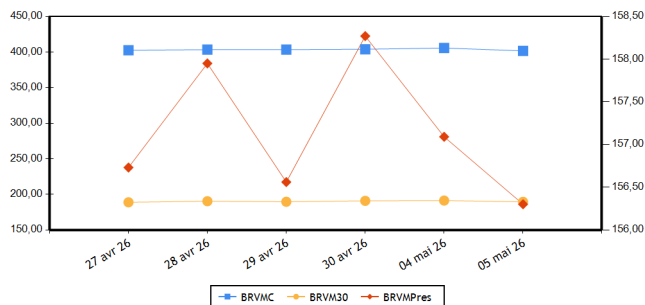

Volumes et valeurs transigés

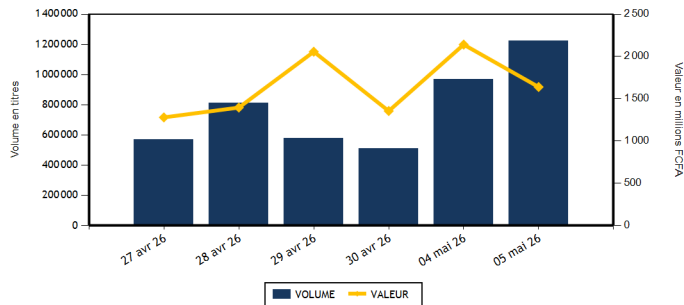

| Actions   | Niveau             | Evol. Jour |
|---|--------------------|------------|
| Capitalisation boursière (FCFA)(Actions & Droits) | 15 482 992 555 863 | -0,99 %    |
| Volume échangé (Actions & Droits)                 | 1 223 180          | 40,98 %    |
| Valeur transigée (FCFA) (Actions & Droits)        | 1 632 436 968      | -15,29 %   |
| Nombre de titres transigés                        | 47                 | 0,00 %     |
| Nombre de titres en hausse                        | 12                 | -40,00 %   |
| Nombre de titres en baisse                        | 28                 | 21,74 %    |
| Nombre de titres inchangés                        | 7                  | 75,00 %    |

| Obligations                     | Niveau             | Evol. Jour |
|---------------------------------|--------------------|------------|
| Capitalisation boursière (FCFA) | 12 220 425 643 411 | 0,61 %     |
| Volume échangé                  | 944                | -99,07 %   |
| Valeur transigée (FCFA)         | 6 868 920          | -96,80 %   |
| Nombre de titres transigés      | 5                  | 25,00 %    |
| Nombre de titres en hausse      | 1                  |            |
| Nombre de titres en baisse      |                    | -100,00 %  |
| Nombre de titres inchangés      | 4                  | 33,33 %    |

**PLUS FORTES HAUSSES**

| Titres                            | Cours | Evol. Jour | Evol. annuelle |
|-----------------------------------|-------|------------|----------------|
| SOGB CI (SOGC)                    | 7 600 | 5,56 %     | -3,80 %        |
| PALM CI (PALC)                    | 7 310 | 4,43 %     | -9,75 %        |
| SERVAIR ABIDJAN CI (ABJC)         | 3 095 | 4,03 %     | 6,72 %         |
| BANK OF AFRICA BN (BOAB)          | 9 250 | 3,29 %     | 58,12 %        |
| AFRICA GLOBAL LOGISTICS CI (SDSC) | 1 725 | 2,68 %     | 13,86 %        |

**PLUS FORTES BAISES**

| Titres                      | Cours | Evol. Jour | Evol. annuelle |
|-----------------------------|-------|------------|----------------|
| VIVO ENERGY CI (SHEC)       | 1 850 | -7,50 %    | 28,03 %        |
| ORAGROUP TOGO (ORGT)        | 3 215 | -7,48 %    | 33,96 %        |
| TRACTAFRIC MOTORS CI (PRSC) | 3 940 | -7,40 %    | 1,68 %         |
| CFAO MOTORS CI (CFAC)       | 1 325 | -7,34 %    | -7,34 %        |
| BERNABE CI (BNBC)           | 1 345 | -7,24 %    | -4,61 %        |

**INDICES PAR COMPARTIMENT**

| Base = 100 au 02 janvier 2023 | Nombre de sociétés | Valeur | Evol. Jour | Evol. annuelle | Volume    | Valeur      | PER moyen |
|-------------------------------|--------------------|--------|------------|----------------|-----------|-------------|-----------|
| BRVM-PRESTIGE                 | 12                 | 156,30 | -0,50 %    | 8,35 %         | 43 203    | 681 283 635 | 11,36     |
| BRVM-PRINCIPAL (**)           | 35                 | 279,63 | -1,74 %    | 28,48 %        | 1 177 212 | 946 887 813 | 15,64     |

(\*\*) PER moyen calculé sans la valeur UNILEVER CI

**INDICE TOTAL RETURN**

| Base = 100 au 02 janvier 2025 | Nombre de sociétés | Valeur | Evol. Jour | Evol. annuelle | Volume    | Valeur        | PER moyen |
|-------------------------------|--------------------|--------|------------|----------------|-----------|---------------|-----------|
| BRVM - COMPOSITE TOTAL RETURN | 47                 | 155,05 | -0,84 %    | 16,46 %        | 1 220 415 | 1 628 171 448 | 12,87     |

(\*\*) PER moyen calculé sans la valeur UNILEVER CI

**INDICES SECTORIELS**

| Base = 100 au 02 janvier 2025       | Nombre de sociétés | Valeur | Evol. Jour | Evol. annuelle | Volume    | Valeur      | PER moyen |
|-------------------------------------|--------------------|--------|------------|----------------|-----------|-------------|-----------|
| BRVM - TELECOMMUNICATIONS           | 3                  | 102,82 | -0,18 %    | 8,35 %         | 14 979    | 339 544 910 | 9,94      |
| BRVM - CONSOMMATION DISCRETIONNAIRE | 7                  | 170,81 | -4,07 %    | -1,28 %        | 34 005    | 68 301 170  | 40,95     |
| BRVM - SERVICES FINANCIERS          | 16                 | 177,52 | -1,48 %    | 21,71 %        | 1 082 941 | 911 512 583 | 12,85     |
| BRVM - CONSOMMATION DE BASE (**)    | 9                  | 259,64 | -0,22 %    | 20,16 %        | 25 306    | 149 641 365 | 12,80     |
| BRVM - INDUSTRIELS                  | 6                  | 184,77 | -0,02 %    | 39,63 %        | 35 583    | 65 786 380  | 14,88     |
| BRVM - ENERGIE                      | 4                  | 134,46 | -2,15 %    | 21,23 %        | 13 273    | 42 588 225  | 16,46     |
| BRVM - SERVICES PUBLICS             | 2                  | 143,82 | -4,79 %    | 35,81 %        | 14 328    | 50 796 815  | 15,78     |

(\*\*) PER moyen calculé sans la valeur UNILEVER CI

| Indicateurs                         | BRVM COMPOSITE   |
|-------------------------------------|------------------|
| PER moyen du marché (**)            | 12,87            |
| Taux de rendement moyen du marché   | 6,65             |
| Taux de rentabilité moyen du marché | 6,35             |
| Nombre de sociétés cotées           | 47               |
| Nombre de lignes obligataires       | 203              |
| Volume moyen annuel par séance      | 1 923 908,00     |
| Valeur moyenne annuelle par séance  | 3 050 189 447,51 |

(\*\*) PER moyen calculé sans la valeur UNILEVER CI

| Indicateurs                      | BRVM COMPOSITE |
|----------------------------------|----------------|
| Ratio moyen de liquidité         | 42,71          |
| Ratio moyen de satisfaction      | 60,98          |
| Ratio moyen de tendance          | 142,77         |
| Ratio moyen de couverture        | 70,04          |
| Taux de rotation moyen du marché | 0,11           |
| Prime de risque du marché        | 2,02           |
| Nombre de SGI participantes      | 34             |

## Définitions

Volume moyen annuel par séance = Volume annuel échangé / nombre de séances  
 Valeur moyenne annuelle par séance = Valeur annuelle échangée / nombre de séances  
 Ratio moyen de liquidité = Moyenne des ratios de liquidité (Titres échangés / Volume des ordres de vente)  
 Ratio moyen de satisfaction = Moyenne des ratios de satisfaction (Titres échangés / Volume des ordres d'achat)  
 Ratio moyen de tendance = Moyenne des ratios de tendance (Volume des ordres d'achat / Volume des ordres de vente)  
 Ratio moyen de couverture = Moyenne des ratios de couverture (Volume des ordres de vente / Volume des ordres d'achat)

Taux moyen de rotation = moyenne des taux de rotation des actions cotées (volume transigé/capital flottant)  
 PER moyen du marché = moyenne des PER des actions cotées ayant un PER positif  
 Taux de rendement moyen = moyenne des taux de rendement des actions cotées ayant distribué un dividende  
 Taux de rentabilité moyen = moyenne des taux de rentabilité des actions cotées  
 Prime de risque du marché = (1 / le PER moyen du marché) - le taux de référence actuel des emprunts d'Etat

## BOURSE REGIONALE DES VALEURS MOBILIERES

Siège Social : Abidjan - Côte d'Ivoire, 18 av. Joseph Anoma  
 Adresse : 01 BP 3802 Abidjan 01  
 Tel : +225 20 31 55 50 / +225 20 32 66 85  
 Fax : +225 20 32 66 84  
 E-mail : [brvm@brvm.org](mailto:brvm@brvm.org) Site web : [www.brvm.org](http://www.brvm.org)

## PAYS DE L'UEMOA



**MARCHE DES ACTIONS**

| Code Sect. Act. (*)          | Symbole | Titre                          | Cours Précédent | Cours du jour |        | Variation jour | Séance de cotation |                    | Cours Référence | Variation de l'année précédente | Dernier dividende payé |             | Rdt. Net | PER   |
|------------------------------|---------|--------------------------------|-----------------|---------------|--------|----------------|--------------------|--------------------|-----------------|---------------------------------|------------------------|-------------|----------|-------|
|                              |         |                                |                 | Ouv.          | Clôt.  |                | Volume             | Valeur             |                 |                                 | Montant net            | Date        |          |       |
| <b>COMPARTIMENT PRESTIGE</b> |         |                                | <b>156,30</b>   | <b>points</b> |        | <b>-0,50 %</b> |                    |                    |                 |                                 |                        |             |          |       |
| CB                           | N TLC   | NESTLE CI                      | 12 225          | 12 000        | 11 900 | -2,66 %        | 534                | 6 335 820          | 11 900          | 11,74 %                         | 721,6                  | 18-août-25  | 6,06 %   | 14,25 |
| CB                           | PALC    | PALM CI                        | 7 000           | 6 995         | 7 310  | 4,43 %         | 3 213              | 22 646 135         | 7 310           | -9,75 %                         | 451,45                 | 10-sept.-25 | 6,18 %   | 7,29  |
| CB                           | SPHC    | SAPH CI                        | 6 720           | 6 700         | 6 720  | 0,00 %         | 3 226              | 21 462 485         | 6 720           | -14,94 %                        | 323,84                 | 17-juil.-25 | 4,82 %   | 6,88  |
| ENE                          | SMBC    | SMB CI                         | 11 595          | 11 405        | 11 550 | -0,39 %        | 1 077              | 12 384 845         | 11 550          | 21,58 %                         | 616                    | 15-sept.-25 | 5,33 %   | 6,89  |
| ENE                          | T TLC   | TOTALENERGIES MARKETING CI     | 2 750           | 2 740         | 2 745  | -0,18 %        | 6 789              | 18 370 805         | 2 745           | 17,56 %                         | 195,67                 | 3-sept.-25  | 7,13 %   | 19,02 |
| ENE                          | T TLS   | TOTALENERGIES MARKETING SN     | 3 010           | 3 010         | 3 000  | -0,33 %        | 1 295              | 3 927 420          | 3 000           | 20,00 %                         | 222,4                  | 11-juil.-25 | 7,41 %   | 14,42 |
| FIN                          | ECOC    | ECOBANK COTE D'IVOIRE          | 16 100          | 16 055        | 16 000 | -0,62 %        | 747                | 11 965 860         | 16 000          | 0,00 %                          | 707,52                 | 30-mai-25   | 4,42 %   | 13,87 |
| FIN                          | SGBC    | SOCIETE GENERALE COTE D'IVOIRE | 33 000          | 32 000        | 33 000 | 0,00 %         | 6 571              | 211 036 625        | 33 000          | 10,39 %                         | 1645,78                | 5-août-25   | 4,99 %   | 10,13 |
| FIN                          | SIBC    | SOCIETE IVOIRIENNE DE BANQUE   | 7 280           | 7 000         | 7 100  | -2,47 %        | 4 772              | 33 608 730         | 7 100           | 23,48 %                         | 330                    | 31-juil.-25 | 4,65 %   | 12,77 |
| TEL                          | ONTBF   | ONATEL BF                      | 2 780           | 2 780         | 2 780  | 0,00 %         | 3 369              | 8 939 330          | 2 780           | 11,87 %                         | 189,53                 | 21-juil.-25 | 6,82 %   | 13,02 |
| TEL                          | ORAC    | ORANGE COTE D'IVOIRE           | 15 000          | 15 470        | 15 000 | 0,00 %         | 431                | 6 547 735          | 15 000          | 5,26 %                          | 660                    | 4-juin-25   | 4,40 %   | 13,47 |
| TEL                          | SNTS    | SONATEL SN                     | 29 000          | 29 000        | 28 900 | -0,34 %        | 11 179             | 324 057 845        | 28 900          | 10,64 %                         | 1655                   | 22-mai-25   | 5,73 %   | 6,99  |
| <b>TOTAL</b>                 |         |                                |                 |               |        |                | <b>43 203</b>      | <b>681 283 635</b> |                 |                                 |                        |             |          |       |

|                               |       |                             |               |               |        |                |         |             |        |         |        |             |         |        |
|-------------------------------|-------|-----------------------------|---------------|---------------|--------|----------------|---------|-------------|--------|---------|--------|-------------|---------|--------|
| <b>COMPARTIMENT PRINCIPAL</b> |       |                             | <b>279,63</b> | <b>points</b> |        | <b>-1,74 %</b> |         |             |        |         |        |             |         |        |
| CB                            | SCRC  | SUCRIVOIRE                  | 2 135         | 2 135         | 2 080  | -2,58 %        | 10 960  | 23 276 620  | 2 080  | 96,23 % | 40,5   | 20-août-21  | 1,95 %  |        |
| CB                            | SICC  | SICOR CI                    | 4 290         | 4 290         | 4 290  | 0,00 %         | 68      | 291 720     | 4 290  | 30,00 % | 1919   | 25-sept.-00 |         | 133,75 |
| CB                            | SLBC  | SOLIBRA CI                  | 37 400        | 37 000        | 37 050 | -0,94 %        | 188     | 6 959 100   | 37 050 | 28,20 % | 1073,6 | 29-juil.-25 | 2,90 %  | 28,40  |
| CB                            | SOGC  | SOGB CI                     | 7 200         | 7 100         | 7 600  | 5,56 %         | 5 813   | 41 820 775  | 7 600  | -3,80 % | 528    | 15-juil.-25 | 6,95 %  | 13,14  |
| CB                            | STBC  | SITAB CI                    | 20 500        | 20 500        | 20 250 | -1,22 %        | 1 298   | 26 485 710  | 20 250 | 2,38 %  | 2096   | 29-août-25  | 10,35 % | 10,06  |
| CB                            | UNLC  | UNILEVER CI                 | 60 500        | 60 500        | 60 500 | 0,00 %         | 6       | 363 000     | 60 500 | 76,77 % | 1233   | 9-juil.-12  |         | 867,66 |
| CD                            | ABJC  | SERVAIR ABIDJAN CI          | 2 975         | 2 975         | 3 095  | 4,03 %         | 5 328   | 15 137 455  | 3 095  | 6,72 %  | 206,2  | 30-sept.-24 | 6,66 %  | 25,37  |
| CD                            | BNBC  | BERNABE CI                  | 1 450         | 1 345         | 1 345  | -7,24 %        | 1 981   | 2 664 445   | 1 345  | -4,61 % | 150    | 24-juil.-23 | 11,15 % | 399,19 |
| CD                            | CFAC  | CFAO MOTORS CI              | 1 430         | 1 400         | 1 325  | -7,34 %        | 10 165  | 13 586 790  | 1 325  | -7,34 % | 7,04   | 19-août-25  | 0,53 %  | 51,20  |
| CD                            | LNBB  | LOTIERIE NATIONALE DU BENIN | 3 875         | 3 900         | 3 950  | 1,94 %         | 1 312   | 5 086 765   | 3 950  | -8,03 % | 275,5  | 31-juil.-25 | 6,97 %  | 17,09  |
| CD                            | NEIC  | NEI-CEDA CI                 | 1 760         | 1 775         | 1 790  | 1,70 %         | 6 389   | 11 212 840  | 1 790  | 49,17 % | 81,78  | 25-juin-24  | 4,57 %  | 11,22  |
| CD                            | PRSC  | TRACTAFRIC MOTORS CI        | 4 255         | 3 940         | 3 940  | -7,40 %        | 1 971   | 7 783 890   | 3 940  | 1,68 %  | 182,16 | 30-sept.-25 | 4,62 %  | 17,04  |
| CD                            | UNXC  | UNIWAX CI                   | 1 880         | 1 880         | 1 885  | 0,27 %         | 6 859   | 12 828 985  | 1 885  | 34,64 % | 60,75  | 29-juil.-22 | 3,22 %  |        |
| ENE                           | SHEC  | VIVO ENERGY CI              | 2 000         | 2 000         | 1 850  | -7,50 %        | 4 112   | 7 905 155   | 1 850  | 28,03 % | 75,29  | 22-oct.-25  | 4,07 %  | 21,77  |
| FIN                           | BICB  | BIIC BN                     | 5 305         | 5 260         | 5 250  | -1,04 %        | 937     | 4 873 815   | 5 250  | 5,53 %  | 254,6  | 15-sept.-25 | 4,85 %  | 9,99   |
| FIN                           | BICC  | BICI CI                     | 25 000        | 24 850        | 24 445 | -2,22 %        | 2 291   | 56 895 920  | 24 445 | 25,71 % | 830,72 | 23-mai-25   | 3,40 %  | 11,16  |
| FIN                           | BOAB  | BANK OF AFRICA BN           | 8 955         | 8 955         | 9 250  | 3,29 %         | 7 317   | 65 943 355  | 9 250  | 58,12 % | 468    | 3-juin-25   | 5,06 %  | 18,66  |
| FIN                           | BOABF | BANK OF AFRICA BF           | 5 460         | 5 410         | 5 410  | -0,92 %        | 3 505   | 18 963 920  | 5 410  | 44,27 % | 397    | 23-avr.-26  | 7,34 %  | 12,36  |
| FIN                           | BOAC  | BANK OF AFRICA CI (v)       | 8 845         | 8 900         | 8 850  | 0,06 %         | 23 204  | 207 572 855 | 8 850  | 23,26 % | 597,53 | 6-mai-26    | 6,75 %  | 11,05  |
| FIN                           | BOAM  | BANK OF AFRICA ML           | 4 700         | 4 690         | 4 700  | 0,00 %         | 4 930   | 23 076 185  | 4 700  | 17,50 % | 237,15 | 3-juin-25   | 5,05 %  | 11,64  |
| FIN                           | BOAN  | BANK OF AFRICA NG           | 3 630         | 3 625         | 3 500  | -3,58 %        | 5 746   | 20 105 100  | 3 500  | 34,10 % | 209,25 | 3-juin-25   | 5,98 %  | 177,88 |
| FIN                           | BOAS  | BANK OF AFRICA SENEGAL      | 7 100         | 7 100         | 7 225  | 1,76 %         | 12 057  | 86 672 890  | 7 225  | 37,88 % | 350    | 2-juin-25   | 4,84 %  | 11,87  |
| FIN                           | CBIBF | CORIS BANK INTERNATIONAL    | 16 250        | 16 300        | 16 550 | 1,85 %         | 1 916   | 31 604 650  | 16 550 | 53,53 % | 555    | 7-juil.-25  | 3,35 %  | 8,09   |
| FIN                           | ETIT  | ECOBANK TRANS. INCORP. TG   | 30            | 30            | 29     | -3,33 %        | 985 945 | 28 284 138  | 29     | 26,09 % | ,6     | 8-juin-23   | 2,09 %  | 1,52   |
| FIN                           | NSBC  | NSIA BANQUE COTE D'IVOIRE   | 14 940        | 15 000        | 14 000 | -6,29 %        | 2 991   | 43 618 385  | 14 000 | 22,32 % | 668,15 | 9-juil.-25  | 4,77 %  | 9,09   |
| FIN                           | ORGT  | ORAGROUP TOGO               | 3 475         | 3 215         | 3 215  | -7,48 %        | 2 601   | 8 362 215   | 3 215  | 33,96 % | 59,52  | 17-juil.-20 | 1,85 %  | 10,31  |

| FIN          | SAFC | SAFCA CI                     | 3 340 | 3 335 | 3 500 | 4,79 %  | 17 411    | 58 927 940  | 3 500 | 5,90 %   | 23,04   | 29-juil.-11 | 40,54        |
|--------------|------|------------------------------|-------|-------|-------|---------|-----------|-------------|-------|----------|---------|-------------|--------------|
| IND          | CABC | SICABLE CI                   | 3 655 | 3 650 | 3 500 | -4,24 % | 1 684     | 6 004 375   | 3 500 | 48,31 %  | 112,72  | 2-juin-25   | 3,22 % 14,39 |
| IND          | FTSC | FILTISAC CI                  | 2 195 | 2 195 | 2 220 | 1,14 %  | 1 196     | 2 590 785   | 2 220 | 0,00 %   | 1726,56 | 30-sept.-25 | 77,77 % 1,68 |
| IND          | SDSC | AFRICA GLOBAL LOGISTICS CI   | 1 680 | 1 680 | 1 725 | 2,68 %  | 24 115    | 39 313 245  | 1 725 | 13,86 %  | 92      | 29-août-25  | 5,33 % 4,46  |
| IND          | SEMC | EVIOSYS PACKAGING SIEM CI    | 1 555 | 1 485 | 1 500 | -3,54 % | 4 820     | 7 215 960   | 1 500 | 114,29 % | 14      | 28-déc.-21  | 0,93 % 37,33 |
| IND          | SIVC | ERIUM CI (Ex AIR LIQUIDE CI) | 2 775 | 2 775 | 2 720 | -1,98 % | 2 266     | 6 240 945   | 2 720 | 72,15 %  | 63      | 29-sept.-17 | 63,02        |
| IND          | STAC | SETAO CI                     | 2 955 | 2 955 | 2 950 | -0,17 % | 1 502     | 4 421 070   | 2 950 | 122,64 % | 66,15   | 18-juil.-22 | 2,24 %       |
| SPU          | CIEC | CIE CI                       | 3 185 | 3 100 | 3 010 | -5,49 % | 13 197    | 40 505 300  | 3 010 | 27,54 %  | 158,4   | 31-juil.-25 | 5,26 % 16,69 |
| SPU          | SDCC | SODE CI                      | 9 400 | 9 400 | 9 090 | -3,30 % | 1 131     | 10 291 515  | 9 090 | 56,72 %  | 352     | 30-sept.-25 | 3,87 % 13,91 |
| <b>TOTAL</b> |      |                              |       |       |       |         | 1 177 212 | 946 887 813 |       |          |         |             |              |

| TOTAL  |                         |
|--|-------------------------|
| TOTAL - MARCHÉ DES ACTIONS   | 1 220 415 1 628 171 448 |
| Secteurs d'activités (*) :   |                         |
| TEL : BRVM-TELECOMMUNICATIONS ; FIN : BRVM - SERVICES FINANCIERS ; CD : BRVM - CONSOMMATION DISCRETIONNAIRE ; CB : BRVM - CONSOMMATION DE BASE ; IND : BRVM - INDUSTRIELS ; ENE : BRVM - ENERGIE ; SPU : BRVM - SERVICES PUBLI |                         |

**MARCHÉ DES DROITS**

| Symbole                          | Titre   | Cours Précédent | Cours du jour |       | Variation jour | Séance de cotation |           | Cours Référence | Variation depuis l'origine | Parité | Période de négociation |           |
|----------------------------------|---|-----------------|---------------|-------|----------------|--------------------|-----------|-----------------|----------------------------|--------|------------------------|-----------|
|                                  |   |                 | Ouv.          | Clôt. |                | Volume             | Valeur    |                 |                            |        | Début                  | fin       |
| SAFC.DS1                         | SAFCA CI Droit préférentiel de souscription 1 | 1 600           | 1=600         | 1=480 | -7,50 %        | 2 765              | 4 265 520 | 1 480           |                            | 6/13   | 27-avr.-26             | 9-juin-26 |
| <b>TOTAL</b>                     |   |                 |               |       |                | 2 765              | 4 265 520 |                 |                            |        |                        |           |
| <b>TOTAL - MARCHÉ DES DROITS</b> |   |                 |               |       |                | 2 765              | 4 265 520 |                 |                            |        |                        |           |

**Légende:**  
 (d) Ex-dividende (V) Variation par rapport au cours de référence  
 Cours du jour: Ouv.: Ouverture Clôt.: Clôture Moy.: Moyen  
 Mentions : NC: Non Coté Ex-c: Ex-coupon Ex-d: Ex-droit SP: Suspendu Val-T: Valeur Théorique  
 PER = Cours / BNPA selon les données disponibles Rdt. Net: Rendement net (DNPA / Cours)  
 Comp.: 1 - Premier Compartiment 2 - Second Compartiment 3 - Compartiment de croissance  
 Ratio de liquidité = Titres échangés / Volume des ordres de vente  
 : Progression de l'indice sectoriel : Stabilité de l'indice sectoriel : Recul de l'indice sectoriel

**MARCHE DES OBLIGATIONS**
**1. OBLIGATIONS CLASSIQUES**

| Symbole                        | Titre                            | Valeur nominale | Cours Précédent | Cours du jour | Cours Référence | Séance de cotation<br>Volume Valeur | Coupon couru | Période | Coupon d'intérêt<br>Montant net | Eché.       | Type Amort |
|--------------------------------|----------------------------------|-----------------|-----------------|---------------|-----------------|-------------------------------------|--------------|---------|---------------------------------|-------------|------------|
| <b>OBLIGATIONS SOUVERAINES</b> |                                  |                 |                 |               |                 |                                     |              |         |                                 |             |            |
| EOM.010                        | ETAT DU MALI 6,20 % 2022-2029    | 10 000          | 10 000          | NC            | 10 000          |                                     | 249,70       | A       | 620,00                          | 9-déc.-26   | ACD        |
| EOM.011                        | ETAT DU MALI 6,40 % 2023-2030    | 10 000          | 10 000          | NC            | 10 000          |                                     | 49,10        | A       | 640,00                          | 7-avr.-27   | ACD        |
| EOM.012                        | ETAT DU MALI 6,50 % 2023-2030    | 10 000          | 9 800           | NC            | 9 800           |                                     | 500,41       | A       | 650,00                          | 28-juil.-26 | ACD        |
| EOM.013                        | ETAT DU MALI 6,50 % 2024-2034    | 10 000          | 10 000          | NC            | 10 000          |                                     | 53,42        | A       | 650,00                          | 5-avr.-27   | ACD        |
| EOM.014                        | ETAT DU MALI 3,00 % 2024-2031    | 10 000          | 10 000          | NC            | 10 000          |                                     | 227,67       | A       | 300,00                          | 1-août-26   | ACD        |
| EOM.015                        | ETAT DU MALI 6,55 % 2024-2031    | 10 000          | 10 000          | NC            | 10 000          |                                     | 346,34       | A       | 655,00                          | 24-oct.-26  | ACD        |
| EOM.016                        | ETAT DU MALI 6,35 % 2024-2029    | 10 000          | 10 000          | NC            | 10 000          |                                     | 335,77       | A       | 635,00                          | 24-oct.-26  | ACD        |
| EOM.017                        | ETAT DU MALI 6,55% 2025-2032     | 10 000          | 10 000          | NC            | 10 000          |                                     | 68,19        | A       | 655,00                          | 28-mars-27  | ACD        |
| EOM.018                        | ETAT DU MALI 6,35% 2025-2030     | 10 000          | 10 000          | NC            | 10 000          |                                     | 66,11        | A       | 635,00                          | 28-mars-27  | ACD        |
| EOM.019                        | ETAT DU MALI 6,55% 2025-2032     | 10 000          | 10 000          | NC            | 10 000          |                                     | 471,96       | A       | 655,00                          | 15-août-26  | ACD        |
| EOM.020                        | ETAT DU MALI 6,35% 2025-2030     | 10 000          | 10 000          | NC            | 10 000          |                                     | 457,55       | A       | 635,00                          | 15-août-26  | ACD        |
| EOM.021                        | ETAT DU MALI 6,55% 2026-2036     | 10 000          | 10 000          | NC            | 10 000          |                                     | 107,67       | A       | 655,00                          | 6-mars-27   | ACD        |
| EOM.022                        | ETAT DU MALI 6,35% 2026-2033     | 10 000          | 10 000          | NC            | 10 000          |                                     | 104,38       | A       | 635,00                          | 6-mars-27   | ACD        |
| EOM.04                         | ETAT DU MALI 6,50% 2019-2027     | 4 000           | 4 620           | NC            | 4 620           |                                     | 211,56       | A       | 260,00                          | 12-juil.-26 | AC         |
| EOM.05                         | ETAT DU MALI 6,50% 2020-2028     | 4 000           | 3 933           | NC            | 3 933.20        |                                     | 27,78        | A       | 260,00                          | 27-mars-27  | ACD        |
| EOM.06                         | ETAT DU MALI 6,50% 2020-2027     | 4 000           | 3 900           | NC            | 3 900           |                                     | 110,71       | A       | 260,00                          | 30-nov.-26  | AC         |
| EOM.07                         | ETAT DU MALI 6,50% 2021-2031     | 6 250           | 6 188           | NC            | 6 187.50        |                                     | 21,15        | A       | 406,25                          | 16-avr.-27  | AC         |
| EOM.08                         | ETAT DU MALI 6,20 % 2022-2032    | 10 000          | 10 000          | NC            | 10 000          |                                     | 407,67       | A       | 620,00                          | 7-sept.-26  | ACD        |
| EOM.09                         | ETAT DU MALI 6,30% 2022-2032     | 10 000          | 9 795           | NC            | 9 795           |                                     | 253,73       | A       | 630,00                          | 9-déc.-26   | ACD        |
| EOS.010                        | ETAT DU SENEGAL 6,15 % 2023-2030 | 10 000          | 10 000          | NC            | 10 000          |                                     | 61,83        | S       | 307,50                          | 29-sept.-26 | ACD        |
| EOS.011                        | ETAT DU SENEGAL 6,35 % 2023-2033 | 10 000          | 10 000          | NC            | 10 000          |                                     | 63,85        | S       | 317,50                          | 29-sept.-26 | ACD        |
| EOS.012                        | ETAT DU SENEGAL 6,15 % 2023-2028 | 10 000          | 9 700           | NC            | 9 700           |                                     | 135,91       | S       | 307,50                          | 14-août-26  | ACD        |
| EOS.013                        | ETAT DU SENEGAL 6,30 % 2023-2030 | 10 000          | 9 999           | NC            | 9 999           |                                     | 139,23       | S       | 315,00                          | 14-août-26  | ACD        |
| EOS.014                        | ETAT DU SENEGAL 6,50 % 2023-2033 | 10 000          | 10 000          | NC            | 10 000          |                                     | 143,65       | S       | 325,00                          | 14-août-26  | ACD        |
| EOS.015                        | ETAT DU SENEGAL 6,25 % 2024-2029 | 10 000          | 10 000          | NC            | 10 000          |                                     | 146,75       | S       | 312,50                          | 9-août-26   | ACD        |
| EOS.016                        | ETAT DU SENEGAL 6,45 % 2024-2031 | 10 000          | 10 000          | NC            | 10 000          |                                     | 151,45       | S       | 322,50                          | 9-août-26   | ACD        |
| EOS.017                        | ETAT DU SENEGAL 6,65 % 2024-2034 | 10 000          | 10 000          | NC            | 10 000          |                                     | 156,15       | S       | 332,50                          | 9-août-26   | ACD        |
| EOS.018                        | ETAT DU SENEGAL 6,40 % 2025-20   | 10 000          | 9 950           | NC            | 9 950           |                                     | 33,22        | S       | 320,00                          | 16-oct.-26  | IF         |
| EOS.019                        | ETAT DU SENEGAL 6,60 % 2025-2030 | 10 000          | 10 000          | NC            | 10 000          |                                     | 34,26        | S       | 330,00                          | 16-oct.-26  | ACD        |
| EOS.020                        | ETAT DU SENEGAL 6,75 % 2025-20   | 10 000          | 9 700           | NC            | 9 700           |                                     | 35,04        | S       | 337,50                          | 16-oct.-26  | ACD        |
| EOS.021                        | ETAT DU SENEGAL 6,95 % 2025-20   | 10 000          | 9 890           | NC            | 9 890           |                                     | 36,08        | S       | 347,50                          | 16-oct.-26  | ACD        |
| EOS.022                        | ETAT DU SENEGAL 6,40% 2025-202   | 10 000          | 10 000          | NC            | 10 000          |                                     | 31,56        | S       | 320,88                          | 17-oct.-26  | IF         |
| EOS.023                        | ETAT DU SENEGAL 6,60% 2025-203   | 10 000          | 10 000          | NC            | 10 000          |                                     | 32,55        | S       | 330,90                          | 17-oct.-26  | ACD        |
| EOS.024                        | ETAT DU SENEGAL 6,75% 2025-2032  | 10 000          | 10 000          | NC            | 10 000          |                                     | 33,29        | S       | 338,42                          | 17-oct.-26  | ACD        |
| EOS.025                        | ETAT DU SENEGAL 6,95% 2025-2035  | 10 000          | 9 500           | NC            | 9 500           |                                     | 34,27        | S       | 348,45                          | 17-oct.-26  | ACD        |
| EOS.026                        | ETAT DU SENEGAL 6,40% 2025-2028  | 10 000          | 9 950           | NC            | 9 950           |                                     | 201,55       | S       | 320,00                          | 11-juil.-26 | IF         |
| EOS.027                        | ETAT DU SENEGAL 6,60% 2025-2030  | 10 000          | 9 800           | NC            | 9 800           |                                     | 207,85       | S       | 330,00                          | 11-juil.-26 | ACD        |
| EOS.028                        | ETAT DU SENEGAL 6,75% 2025-2032  | 10 000          | 9 800           | NC            | 9 800           |                                     | 212,57       | S       | 337,50                          | 11-juil.-26 | ACD        |
| EOS.029                        | ETAT DU SENEGAL 6,95% 2025-2035  | 10 000          | 9 800           | NC            | 9 800           |                                     | 218,87       | S       | 347,50                          | 11-juil.-26 | ACD        |
| EOS.08                         | ETAT DU SENEGAL 5,95% 2022-2034  | 10 000          | 10 000          | NC            | 10 000          |                                     | 171,02       | A       | 595,00                          | 29-déc.-26  | ACD        |
| EOS.09                         | ETAT DU SENEGAL 6,00 % 2023-20   | 10 000          | 9 800           | NC            | 9 800           |                                     | 60,33        | S       | 300,00                          | 29-sept.-26 | ACD        |
| TPBF.010                       | TPBF 6,50% 2020 - 2028           | 3 333           | 3 333           | NC            | 3 333.36        |                                     | 27,08        | S       | 108,33                          | 20-sept.-26 | ACD        |
| TPBF.011                       | TPBF 6,50 % 2020-2028            | 4 169           | 4 127           | NC            | 4 126.89        |                                     | 86,83        | S       | 135,49                          | 9-juil.-26  | ACD        |
| TPBF.012                       | TPBF 6,50% 2021-2031             | 10 000          | 9 990           | NC            | 9 990           |                                     | 72,42        | S       | 325,00                          | 25-sept.-26 | ACD        |
| TPBF.013                       | TPBF 6,50 % 2021 - 2031          | 10 000          | 9 600           | NC            | 9 600           |                                     | 213,67       | S       | 325,00                          | 6-juil.-26  | ACD        |
| TPBF.014                       | TPBF 6,30% 2022-2034             | 10 000          | 9 799           | NC            | 9 799           |                                     | 111,28       | S       | 315,00                          | 1-sept.-26  | ACD        |
| TPBF.015                       | ETAT DU BURKINA 6,30 % 2022-2    | 10 000          | 10 000          | NC            | 10 000          |                                     | 297,60       | S       | 315,00                          | 15-mai-26   | ACD        |
| TPBF.016                       | ETAT DU BURKINA 6% 2023-2028     | 10 000          | 10 000          | NC            | 10 000          |                                     | 190,61       | S       | 300,00                          | 10-juil.-26 | ACD        |
| TPBF.017                       | TPBF 6,30 % 2023-2030            | 10 000          | 10 000          | NC            | 10 000          |                                     | 39,59        | S       | 315,00                          | 12-oct.-26  | ACD        |
| TPBF.018                       | TPBF 6,50% 2023-2033             | 10 000          | 9 950           | NC            | 9 950           |                                     | 40,85        | S       | 325,00                          | 12-oct.-26  | ACD        |
| TPBF.019                       | ETAT DU BURKINA 6,30% 2024-2029  | 10 000          | 10 000          | NC            | 10 000          |                                     | 313,26       | S       | 315,00                          | 6-mai-26    | ACD        |

|           |                                 |        |        |    |          |        |   |        |             |     |
|-----------|---------------------------------|--------|--------|----|----------|--------|---|--------|-------------|-----|
| TPBF.O20  | ETAT DU BURKINA 6,55% 2024-2031 | 10 000 | 10 000 | NC | 10 000   | 325,69 | S | 327,50 | 6-mai-26    | ACD |
| TPBF.O21  | ETAT DU BURKINA 6,50% 2024-2029 | 10 000 | 10 000 | NC | 10 000   | 283,70 | S | 325,00 | 28-mai-26   | ACD |
| TPBF.O22  | ETAT DU BURKINA 6,80% 2024-2032 | 10 000 | 10 000 | NC | 10 000   | 296,80 | S | 340,00 | 28-mai-26   | ACD |
| TPBF.O23  | ETAT DU BURKINA 6,60% 2025-2030 | 10 000 | 10 300 | NC | 10 300   | 19,84  | S | 330,00 | 24-oct.-26  | ACD |
| TPBF.O24  | ETAT DU BURKINA 6,80% 2025-2032 | 10 000 | 10 000 | NC | 10 000   | 20,44  | S | 340,00 | 24-oct.-26  | ACD |
| TPBF.O25  | ETAT DU BURKINA 7% 2025-2035    | 10 000 | 10 000 | NC | 10 000   | 21,04  | S | 350,00 | 24-oct.-26  | ACD |
| TPBF.O4   | TPBF 6,50% 2017-2027            | 10 000 | 10 340 | NC | 10 340   | 167,40 | S | 322,33 | 31-juil.-26 | ACD |
| TPBF.O8   | TPBF 6,50% 2019-2027            | 10 000 | 9 700  | NC | 9 700    | 320,52 | S | 322,30 | 6-mai-26    | ACD |
| TPBF.O9   | TPBF 6,50% 2019 - 2027          | 10 000 | 11 499 | NC | 11 499   | 47,95  | S | 325,00 | 8-oct.-26   | ACD |
| TPBJ.O10  | TPBJ 6,15% 2025-2035            | 10 000 | 10 000 | NC | 10 000   | 279,70 | A | 615,00 | 20-nov.-26  | ACD |
| TPBJ.O3   | TPBJ 6,50% 2020-2028            | 10 000 | 9 900  | NC | 9 900    | 450,55 | A | 650,00 | 25-août-26  | AC  |
| TPBJ.O4   | TPBJ 5,50 % 2022-2037           | 10 000 | 10 000 | NC | 10 000   | 97,95  | A | 550,00 | 1-mars-27   | AC  |
| TPBJ.O5   | TPBJ 5,85 % 2022-2042           | 10 000 | 10 000 | NC | 10 000   | 104,18 | A | 585,00 | 1-mars-27   | ACD |
| TPBJ.O6   | TPBJ 5,75% 2022-2037            | 10 000 | 10 000 | NC | 10 000   | 442,67 | A | 575,00 | 28-juil.-26 | ACD |
| TPBJ.O7   | TPBJ 5,70% 2023-2030            | 10 000 | 10 000 | NC | 10 000   | 82,77  | A | 570,00 | 13-mars-27  | AC  |
| TPBJ.O8   | TPBJ 6,20% 2023-2038            | 10 000 | 10 000 | NC | 10 000   | 90,03  | A | 620,00 | 13-mars-27  | AC  |
| TPBJ.O9   | TPBJ 6,00% 2025-2032            | 10 000 | 9 980  | NC | 9 980    | 272,88 | A | 600,00 | 20-nov.-26  | ACD |
| TPCI.O100 | TPCI 5,85% 2025-2032            | 10 000 | 10 000 | NC | 10 000   | 221,18 | A | 585,00 | 18-déc.-26  | ACD |
| TPCI.O21  | TPCI 6% 2016-2028               | 10 000 | 10 000 | SP | 10 000   | 44,38  | A | 600,00 | 8-avr.-27   | ACD |
| TPCI.O22  | TPCI 5,90% 2016 - 2026          | 10 000 | 10 000 | SP | 10 000   | 523,73 | A | 590,00 | 15-juin-26  | ACD |
| TPCI.O23  | TPCI 5,90% 2016-2026            | 10 000 | 10 000 | NC | 10 000   | 273,18 | A | 590,00 | 17-nov.-26  | ACD |
| TPCI.O24  | TPCI 6,25% 2017-2029            | 10 000 | 9 700  | SP | 9 700    | 59,77  | S | 312,50 | 30-sept.-26 | ACD |
| TPCI.O28  | TPCI 6% 2018 - 2026             | 10 000 | 9 200  | NC | 9 200    | 455,34 | A | 600,00 | 1-août-26   | ACD |
| TPCI.O29  | TPCI 6% 2018-2026               | 10 000 | 10 000 | NC | 10 000   | 652,75 | A | 600,00 | 19-avr.-26  | ACD |
| TPCI.O31  | TPCI 5,75% 2019 - 2026          | 10 000 | 10 230 | SP | 10 230   | 502,53 | A | 575,00 | 20-juin-26  | ACD |
| TPCI.O32  | TPCI 2,23% 2019-2026            | 10 000 |        | SP |          | 194,90 | A | 223,00 | 20-juin-26  | ACD |
| TPCI.O34  | TPCI 6% 2019-2029               | 3 750  | 3 675  | SP | 3 675    | 28,36  | A | 225,00 | 20-mars-27  | ACD |
| TPCI.O35  | TPCI 5,75% 2019 -2026           | 10 000 | 10 000 | SP | 10 000   | 469,45 | A | 575,00 | 11-juil.-26 | ACD |
| TPCI.O36  | TPCI 5,75% 2019- 2026           | 10 000 | 10 000 | NC | 10 000   | 404,86 | A | 575,00 | 21-août-26  | ACD |
| TPCI.O37  | TPCI 5,80% 2019-2026            | 2 000  | 2 011  | NC | 2 011    | 48,31  | A | 116,00 | 4-déc.-26   | ACD |
| TPCI.O38  | TPCI 5,75% 2019-2026            | 2 000  | 1 990  | NC | 1 990    | 47,89  | A | 115,00 | 4-déc.-26   | ACD |
| TPCI.O39  | TPCI 5,75% 2019 - 2026          | 2 000  | 2 000  | NC | 2 000    | 63,01  | A | 115,00 | 17-oct.-26  | ACD |
| TPCI.O40  | TPCI 5,75% 2019-2026            | 2 000  | 2 000  | NC | 2 000    | 36,23  | A | 115,00 | 10-janv.-27 | ACD |
| TPCI.O41  | TPCI 5,80% 2020-2027            | 10 000 | 10 000 | SP | 10 000   | 104,88 | A | 580,00 | 28-févr.-27 | ACD |
| TPCI.O42  | TPCI 5,90% 2020-2030            | 10 000 | 10 000 | SP | 10 000   | 106,68 | A | 590,00 | 28-févr.-27 | ACD |
| TPCI.O43  | TPCI 5,90% 2020 - 2030          | 10 000 | 10 000 | SP | 10 000   | 19,40  | A | 590,00 | 23-avr.-27  | ACD |
| TPCI.O44  | TPCI 5,80% 2020 - 2027          | 10 000 | 9 800  | SP | 9 800    | 19,07  | A | 580,00 | 23-avr.-27  | ACD |
| TPCI.O45  | TPCI 5,80% 2020 -2027           | 4 000  | 4 000  | SP | 4 000    | 205,30 | A | 232,00 | 16-juin-26  | ACD |
| TPCI.O46  | TPCI 5,90% 2020 - 2030          | 6 250  | 6 375  | SP | 6 375    | 326,32 | A | 368,75 | 16-juin-26  | ACD |
| TPCI.O47  | TPCI 5,80% 2020 - 2027          | 4 000  | 4 100  | SP | 4 100    | 205,30 | A | 232,00 | 16-juin-26  | ACD |
| TPCI.O48  | TPCI 5,80% 2020- 2027           | 4 000  | 4 039  | SP | 4 039.20 | 177,97 | A | 232,00 | 29-juil.-26 | ACD |
| TPCI.O49  | TPCI 5,90% 2020- 2030           | 6 250  | 6 303  | SP | 6 303.13 | 282,88 | A | 368,75 | 29-juil.-26 | ACD |
| TPCI.O50  | TPCI 5,90% 2020-2030            | 6 250  | 6 250  | NC | 6 250    | 252,57 | A | 368,75 | 28-août-26  | ACD |
| TPCI.O51  | TPCI 5,80 % 2020-2027           | 4 000  | 4 000  | NC | 4 000    | 136,66 | A | 232,00 | 2-oct.-26   | ACD |
| TPCI.O52  | TPCI 5,90 % 2020 -2030          | 6 250  | 6 250  | NC | 6 250    | 217,21 | A | 368,75 | 2-oct.-26   | ACD |
| TPCI.O53  | TPCI 5,80% 2020-2027            | 4 000  | 4 240  | NC | 4 240    | 120,13 | A | 232,00 | 28-oct.-26  | ACD |
| TPCI.O54  | TPCI 5,90% 2020-2030            | 6 250  | 6 250  | NC | 6 250    | 190,94 | A | 368,75 | 28-oct.-26  | ACD |
| TPCI.O55  | TPCI 5,80% 2020 -2027           | 4 000  | 4 000  | NC | 4 000    | 83,27  | A | 232,00 | 25-déc.-26  | ACD |
| TPCI.O56  | TPCI 5,90% 2020- 2030           | 6 250  | 7 726  | NC | 7 726.25 | 132,35 | A | 368,75 | 25-déc.-26  | ACD |
| TPCI.O57  | TPCI 5,80% 2020-2027            | 4 000  | 3 880  | NC | 3 880    | 105,51 | A | 232,00 | 20-nov.-26  | ACD |
| TPCI.O58  | TPCI 5,80% 2021-2028            | 4 000  | 4 000  | SP | 4 000    | 36,23  | A | 232,00 | 9-mars-27   | ACD |
| TPCI.O59  | TPCI 5,90% 2021-2031            | 6 250  | 6 469  | SP | 6 468.75 | 57,59  | A | 368,75 | 9-mars-27   | ACD |
| TPCI.O60  | TPCI 5,80% 2021-2028            | 10 000 | 10 000 | SP | 10 000   | 567,29 | A | 580,00 | 13-mai-26   | ACD |
| TPCI.O61  | TPCI 5,90% 2021-2031            | 10 000 | 10 000 | SP | 10 000   | 577,07 | A | 590,00 | 13-mai-26   | ACD |
| TPCI.O62  | TPCI 5,80 % 2021 -2028          | 6 000  | 6 000  | SP | 6 000    | 294,61 | A | 348,00 | 30-juin-26  | ACD |
| TPCI.O63  | TPCI 5,90% 2021 -2031           | 7 500  | 7 500  | SP | 7 500    | 374,61 | A | 442,50 | 30-juin-26  | ACD |
| TPCI.O64  | TPCI 5,80 % 2021 - 2028         | 6 000  | 5 969  | NC | 5 968.80 | 249,80 | A | 348,00 | 16-août-26  | ACD |
| TPCI.O65  | TPCI 5,90 % 2021-2031           | 7 500  | 7 500  | NC | 7 500    | 263,08 | A | 442,50 | 30-sept.-26 | ACD |
| TPCI.O66  | TPCI 5,90% 2021-2031            | 7 500  | 7 300  | NC | 7 299.75 | 219,43 | A | 442,50 | 5-nov.-26   | ACD |
| TPCI.O67  | TPCI 5,90 % 2021-2036           | 10 000 | 10 000 | NC | 10 000   | 226,30 | A | 590,00 | 16-déc.-26  | ACD |
| TPCI.O68  | TPCI 5,90 % 2022-2037           | 10 000 | 10 000 | NC | 10 000   | 150,33 | A | 590,00 | 1-févr.-27  | ACD |
| TPCI.O69  | TPCI 5,75 % 2022-2037           | 10 000 | 9 999  | SP | 9 999    | 69,32  | A | 575,00 | 22-mars-27  | ACD |
| TPCI.O70  | TPCI 5,75 % 2022-2037           | 10 000 | 10 000 | SP | 10 000   | 9,45   | A | 575,00 | 29-avr.-27  | ACD |
| TPCI.O71  | TPCI 5,65% 2022-2032            | 10 000 | 10 000 | SP | 10 000   | 501,53 | A | 565,00 | 15-juin-26  | ACD |

|              |  |        |        |        |          |     |           |        |   |        |             |     |
|--------------|--|--------|--------|--------|----------|-----|-----------|--------|---|--------|-------------|-----|
| TPCI.072     | TPCI 5,65% 2022-2029                     | 8 000  | 7 920  | SP     | 7 920    |     |           | 346,74 | A | 452,00 | 29-juil.-26 | ACD |
| TPCI.073     | TPCI 5,75% 2022-2032                     | 8 750  | 8 750  | SP     | 8 750    |     |           | 385,96 | A | 503,13 | 29-juil.-26 | ACD |
| TPCI.074     | TPCI 5,85% 2022-2042                     | 8 947  | 8 947  | SP     | 8 947,37 |     |           | 401,53 | A | 523,42 | 29-juil.-26 | ACD |
| TPCI.075     | TPCI 5,65% 2022-2029                     | 10 000 | 10 700 | NC     | 10 700   |     |           | 325,07 | A | 565,00 | 7-oct.-26   | ACD |
| TPCI.076     | TPCI 5,75% 2022-2032                     | 10 000 | 10 500 | NC     | 10 500   |     |           | 330,82 | A | 575,00 | 7-oct.-26   | ACD |
| TPCI.077     | TPCI (TAUX DE BASE + SPREAD) % 2022-2029 | 10 000 | 10 000 | NC     | 10 000   |     |           | 162,74 | T | 174,50 | 11-mai-26   | ACD |
| TPCI.078     | TPCI 5,65% 2022-2029                     | 10 000 | 10 000 | NC     | 10 000   |     |           | 221,36 | A | 565,00 | 13-déc.-26  | ACD |
| TPCI.079     | TPCI 5,75% 2023-2030                     | 8 000  | 8 600  | SP     | 8 600    |     |           | 83,18  | A | 460,00 | 28-févr.-27 | ACD |
| TPCI.080     | TPCI 6% 2023-2030                        | 10 000 | 9 500  | SP     | 9 500    |     |           | 580,27 | A | 600,00 | 17-mai-26   | ACD |
| TPCI.081     | TPCI 5,90% 2023-2028                     | 10 000 | 10 500 | SP     | 10 500   |     |           | 449,37 | A | 590,00 | 31-juil.-26 | ACD |
| TPCI.082     | TPCI 6,00% 2023-2030                     | 10 000 | 9 999  | 10 000 | 10 000   | 105 | 1 030 000 | 456,99 | A | 600,00 | 31-juil.-26 | ACD |
| TPCI.083     | TPCI 5,90 % 2023-2028                    | 10 000 | 9 900  | NC     | 9 900    |     |           | 331,37 | A | 590,00 | 12-oct.-26  | ACD |
| TPCI.084     | TPCI 6,00 % 2023-2030                    | 10 000 | 10 000 | NC     | 10 000   |     |           | 336,99 | A | 600,00 | 12-oct.-26  | ACD |
| TPCI.085     | TPCI 5,90 % 2023 - 2028                  | 10 000 | 10 000 | NC     | 10 000   |     |           | 229,53 | A | 590,00 | 14-déc.-26  | ACD |
| TPCI.086     | TPCI 6,00 % 2023 - 2030                  | 10 000 | 10 000 | NC     | 10 000   |     |           | 233,42 | A | 600,00 | 14-déc.-26  | ACD |
| TPCI.087     | TPCI 5,90% 2024-2029                     | 10 000 | 9 715  | SP     | 9 715    |     |           | 66,27  | A | 590,00 | 25-mars-27  | ACD |
| TPCI.088     | TPCI 6,00% 2024-2031                     | 10 000 | 10 000 | SP     | 10 000   |     |           | 67,40  | A | 600,00 | 25-mars-27  | ACD |
| TPCI.089     | TPCI 5,90% 2024-2029                     | 10 000 | 12 100 | SP     | 12 100   |     |           | 468,77 | A | 590,00 | 19-juil.-26 | ACD |
| TPCI.090     | TPCI 6,00% 2024-2031                     | 10 000 | 10 000 | SP     | 10 000   |     |           | 476,71 | A | 600,00 | 19-juil.-26 | ACD |
| TPCI.091     | TPCI 5,90% 2024-2029                     | 10 000 | 10 000 | NC     | 10 000   |     |           | 407,34 | A | 590,00 | 26-août-26  | ACD |
| TPCI.092     | TPCI 6,00% 2024-2031                     | 10 000 | 9 900  | NC     | 9 900    |     |           | 414,25 | A | 600,00 | 26-août-26  | ACD |
| TPCI.093     | TPCI 5,90% 2024-2029                     | 10 000 | 9 700  | NC     | 9 700    |     |           | 269,95 | A | 590,00 | 19-nov.-26  | ACD |
| TPCI.094     | TPCI 6,00% 2024-2031                     | 10 000 | 9 800  | NC     | 9 800    |     |           | 274,52 | A | 600,00 | 19-nov.-26  | ACD |
| TPCI.095     | TPCI 5,90% 2025-2030                     | 10 000 | 10 000 | SP     | 10 000   |     |           | 96,99  | A | 590,00 | 6-mars-27   | ACD |
| TPCI.096     | TPCI 6,00% 2025-2032                     | 10 000 | 10 000 | SP     | 10 000   |     |           | 98,63  | A | 600,00 | 6-mars-27   | ACD |
| TPCI.097     | TPCI 5,90% 2025-2030                     | 10 000 | 10 000 | NC     | 10 000   |     |           | 441,29 | A | 590,00 | 5-août-26   | ACD |
| TPCI.098     | TPCI 6,00% 2025-2032                     | 10 000 | 10 000 | NC     | 10 000   |     |           | 448,77 | A | 600,00 | 5-août-26   | ACD |
| TPCI.099     | TPCI 5,60% 2025-2030                     | 10 000 | 10 000 | NC     | 10 000   |     |           | 211,73 | A | 560,00 | 18-déc.-26  | ACD |
| TPNE.010     | TRESOR PUBLIC DU NIGER 6,60 % 2025-2030  | 10 000 | 10 000 | NC     | 10 000   |     |           | 132,00 | A | 660,00 | 21-févr.-27 | ACD |
| TPNE.02      | TRESOR PUBLIC DU NIGER 6,50% 2019 - 2026 | 10 000 | 9 900  | NC     | 9 900    |     |           | 493,29 | A | 650,00 | 1-août-26   | ACD |
| TPNE.03      | TRESOR PUBLIC DU NIGER 6,5% 2020-2027    | 4 000  | 3 892  | NC     | 3 892    |     |           | 198,03 | A | 260,00 | 31-juil.-26 | ACD |
| TPNE.04      | TRESOR PUBLIC DU NIGER 6,30% 2           | 7 500  | 7 500  | NC     | 7 500    |     |           | 328,81 | A | 472,50 | 24-août-26  | ACD |
| TPNE.05      | TPNE 6,15 % 2022-2034                    | 10 000 | 11 550 | NC     | 11 550   |     |           | 566,14 | A | 615,00 | 3-juin-26   | ACD |
| TPNE.06      | TRESOR PUBLIC DU NIGER 6,15% 2022 - 2034 | 9 000  | 8 955  | NC     | 8 955    |     |           | 215,33 | A | 553,50 | 14-déc.-26  | ACD |
| TPNE.07      | TRESOR PUBLIC DU NIGER 6,25 % 2023-2028  | 7 500  | 7 500  | NC     | 7 500    |     |           | 405,82 | A | 468,75 | 23-juin-26  | ACD |
| TPNE.08      | TRESOR PUBLIC DU NIGER 6,60% 2025-2030   | 10 000 | 9 800  | NC     | 9 800    |     |           | 213,37 | A | 660,00 | 7-janv.-27  | ACD |
| TPNE.09      | TRESOR PUBLIC DU NIGER 6,90% 2025-2032   | 10 000 |        | NC     |          |     |           | 223,07 | A | 690,00 | 7-janv.-27  | ACD |
| TPTG.02      | TPTG 6% 2022-2037                        | 10 000 | 9 990  | NC     | 9 990    |     |           | 279,45 | A | 600,00 | 16-nov.-26  | ACD |
| TPTG.03      | TPTG 6,45% 2025-2030                     | 10 000 | 10 000 | NC     | 10 000   |     |           | 106,03 | A | 645,00 | 6-mars-27   | ACD |
| TPTG.04      | TPTG 6,60% 2025-2032                     | 10 000 | 9 999  | NC     | 9 999    |     |           | 108,49 | A | 660,00 | 6-mars-27   | ACD |
| TPTG.05      | TPTG 6,50% 2026-2031                     | 10 000 | 10 000 | NC     | 10 000   |     |           | 169,18 | A | 650,00 | 30-janv.-27 | ACD |
| TPTG.06      | TPTG 6,70% 2026-2033                     | 10 000 | 10 000 | NC     | 10 000   |     |           | 174,38 | A | 670,00 | 30-janv.-27 | ACD |
| <b>TOTAL</b> |  |        |        |        |          | 105 | 1 030 000 |        |   |        |             |     |

**OBLIGATIONS D'INSTITUTIONS FINANCIÈRES RÉGIONALES ET INTERNATIONALES**

|              |                            |        |        |       |        |     |         |        |   |        |             |     |
|--------------|----------------------------|--------|--------|-------|--------|-----|---------|--------|---|--------|-------------|-----|
| BIDC.04      | BIDC-EBID 6.10% 2017-2027  | 2 500  | 2 500  | 2 500 | 2 500  | 300 | 750 000 | 134,95 | A | 152,50 | 16-juin-26  | ACD |
| BIDC.05      | BIDC-EBID 6,40% 2019-2026  | 10 000 | 11 500 | NC    | 11 500 |     |         | 199,78 | S | 320,00 | 12-juil.-26 | ACD |
| BIDC.06      | BIDC-EBID 6,50 % 2021-2028 | 5 000  | 5 370  | NC    | 5 370  |     |         | 149,58 | S | 161,16 | 18-mai-26   | ACD |
| BIDC.07      | BIDC-EBID 5,90% 2022-2029  | 7 000  | 7 000  | NC    | 7 000  |     |         | 166,33 | S | 205,93 | 9-juin-26   | ACD |
| CRRH.010     | CRRH-UEMOA 6,10% 2022-2037 | 10 000 | 10 000 | NC    | 10 000 |     |         | 153,34 | S | 305,00 | 3-août-26   | AC  |
| CRRH.06      | CRRH-UEMOA 5.85% 2016-2026 | 10 000 | 10 000 | NC    | 10 000 |     |         | 197,15 | S | 292,50 | 3-juil.-26  | ACD |
| CRRH.07      | CRRH-UEMOA 5.95% 2017-2029 | 3 333  | 3 333  | NC    | 3 333  |     |         | 92,59  | S | 99,17  | 17-mai-26   | AC  |
| CRRH.08      | CRRH-UEMOA 5.95% 2018-2030 | 4 167  | 4 125  | NC    | 4 125  |     |         | 91,95  | S | 123,96 | 21-juin-26  | AC  |
| CRRH.09      | CRRH-UEMOA 6.05% 2018-2033 | 5 333  | 5 333  | NC    | 5 333  |     |         | 119,67 | S | 161,33 | 21-juin-26  | AC  |
| <b>TOTAL</b> |                            |        |        |       |        | 300 | 750 000 |        |   |        |             |     |

**OBLIGATIONS D'ENTREPRISES**

| Symbole                               | Titre   | Valeur nominale | Cours Précédent | Cours du jour | Cours Référence | Séance de cotation Volume | Coupon couru | Coupon d'intérêt Montant net | Eché.       | Type Amort |
|---------------------------------------|---|-----------------|-----------------|---------------|-----------------|---------------------------|--------------|------------------------------|-------------|------------|
| FDFINBF.O1                            | FIDELIS FINANCE CAP25 7,00% 2023-2028                 | 7 500           | 7 500           | NC            | 7 500           | 224,44                    | S            | 244,72                       | 20-mai-26   | ACD        |
| FDFINBF.O2                            | FIDELIS FINANCE PME ELAN CROISSANCE UMOA 7% 2025-2030 | 10 000          | 10 000          | 10 000        | 10 000          | 25 250=000                | S            | 347,12                       | 5-août-26   | ACD        |
| NRMC.O1                               | NOURMONY HOLDING 7,25% 2024-2029                      | 10 000          | 10 000          | NC            | 10 000          | 132,37                    | S            | 352,33                       | 26-août-26  | ACD        |
| ORGT.O2                               | ORAGROUP SA 7,15% 2021-2028                           | 5 000           | 6 000           | NC            | 6 000           | 8,79                      | S            | 178,75                       | 26-oct.-26  | ACD        |
| PADS.O3                               | PAD 6,60% 2020-2027                                   | 3 000           | 3 000           | NC            | 3 000           | 8,66                      | S            | 99,00                        | 19-oct.-26  | ACD        |
| PTRC.O1                               | PETRO IVOIRE 6,80% 2022-2029                          | 10 000          | 12 500          | NC            | 12 500          | 258,14                    | S            | 333,20                       | 15-juin-26  | ACD        |
| SNTS.O2                               | SONATEL 6,50% 2020-2027                               | 3 000           | 3 000           | NC            | 3 000           | 54,74                     | S            | 90,90                        | 16-juil.-26 | ACD        |
| <b>TOTAL</b>                          |   |                 |                 |               |                 | <b>25</b>                 |              | <b>250 000</b>               |             |            |
| <b>TOTAL - OBLIGATIONS CLASSIQUES</b> |   |                 |                 |               |                 | <b>430</b>                |              | <b>2 030 000</b>             |             |            |

**2. OBLIGATIONS VERTES, SOCIALEMENT RESPONSABLES ET DURABLES (GSS)**

| Symbole                            | Titre | Valeur nominale | Cours Précédent | Cours du jour | Cours Référence | Séance de cotation Volume | Coupon couru | Coupon d'intérêt Montant net | Eché. | Type Amort |
|------------------------------------|-------|-----------------|-----------------|---------------|-----------------|---------------------------|--------------|------------------------------|-------|------------|
| <b>OBLIGATIONS GSS SOUVERAINES</b> |       |                 |                 |               |                 |                           |              |                              |       |            |
| <b>TOTAL</b>                       |       |                 |                 |               |                 |                           |              |                              |       |            |

**OBLIGATIONS GSS D'INSTITUTIONS FINANCIÈRES RÉGIONALES ET INTERNATIONALES**

|              |  |        |        |    |        |        |   |        |             |     |
|--------------|--|--------|--------|----|--------|--------|---|--------|-------------|-----|
| BIDC.O8      | BIDC-EBID GSS BOND 6,50% 2024-2031     | 10 000 | 10 000 | NC | 10 000 | 170,96 | S | 322,33 | 29-juil.-26 | ACD |
| CRRH.O11     | SOCIAL BOND CRRH-UEMOA 6,00% 2025-2040 | 10 000 | 10 000 | NC | 10 000 | 249,86 | S | 299,18 | 4-juin-26   | ACD |
| <b>TOTAL</b> |  |        |        |    |        |        |   |        |             |     |

**OBLIGATIONS GSS D'ENTREPRISES**

|   |  |        |        |        |        |            |   |                |            |     |
|---|--|--------|--------|--------|--------|------------|---|----------------|------------|-----|
| BABS.O1   | GSS BAOBAB 6,80% 2024-2029             | 10 000 | 10 000 | 10 000 | 10 000 | 53 529 820 | S | 320,48         | 24-oct.-26 | ACD |
| ECOC.O1   | GENDER BOND ECOBANK CI 6,50% 2024-2029 | 10 000 | 10 000 | NC     | 10 000 | 94,24      | A | 637,00         | 12-mars-27 | ACD |
| <b>TOTAL</b>  |  |        |        |        |        | <b>53</b>  |   | <b>529 820</b> |            |     |
| <b>TOTAL - OBLIGATIONS VERTES, SOCIALEMENT RESPONSABLES ET DURABLES</b> |  |        |        |        |        | <b>53</b>  |   | <b>529 820</b> |            |     |

**3. FONDS COMMUNS DE TITRISATION DE CREANCES (FCTC)**

| Symbole   | Titre                     | Valeur nominale | Cours Précédent | Cours du jour | Cours Référence | Séance de cotation Volume | Coupon couru | Coupon d'intérêt Montant net | Eché.       | Type Amort |
|---|---------------------------|-----------------|-----------------|---------------|-----------------|---------------------------|--------------|------------------------------|-------------|------------|
| <b>FCTC D'ÉTAT ET D'INSTITUTIONS À PARTICIPATION MAJORITAIRE PUBLIQUE</b> |                           |                 |                 |               |                 |                           |              |                              |             |            |
| FEPTC.O1  | FCTC EPT 7 % 2023-2030    | 7 917           | 7 917           | NC            | 7 917           | 102,21                    | T            | 135,77                       | 27-mai-26   | ACD        |
| FEPTC.O2  | FCTC EPT 7,25 % 2023-2033 | 9 688           | 9 688           | NC            | 9 688           | 129,54                    | T            | 172,07                       | 27-mai-26   | ACD        |
| FEPTC.O3  | FCTC EPT 7,50% 2023-2038  | 9 808           |                 | NC            |                 | 135,67                    | T            | 180,22                       | 27-mai-26   | ACD        |
| FEPTC.O4  | FCTC EPT 7,5% 2025-2032   | 10 000          | 10 000          | NC            | 10 000          | 21,99                     | T            | 181,88                       | 24-juil.-26 | ACD        |
| FEPTC.O5  | FCTC EPT 8% 2025-2035     | 10 000          |                 | NC            |                 | 23,45                     | T            | 194,00                       | 24-juil.-26 | ACD        |
| FEPTC.O6  | FCTC EPT 8,5% 2025-2040   | 10 000          |                 | NC            |                 | 24,92                     | T            | 206,13                       | 24-juil.-26 | ACD        |
| <b>TOTAL</b>  |                           |                 |                 |               |                 |                           |              |                              |             |            |

**FCTC D'INSTITUTIONS FINANCIÈRES RÉGIONALES ET INTERNATIONALES**

|              |                                  |       |       |    |          |        |   |        |             |    |
|--------------|----------------------------------|-------|-------|----|----------|--------|---|--------|-------------|----|
| FBOAD.O1     | FCTC BOAD DOLI-P 6,10% 2023-2030 | 4 600 | 4 554 | NC | 4 554    | 35,36  | S | 142,22 | 21-sept.-26 | AC |
| FBOAD.O2     | FCTC BOAD DOLI-P 9,50% 2024-2029 | 7 000 | 7 939 | NC | 7 938.70 | 302,44 | S | 329,77 | 20-mai-26   | AC |
| <b>TOTAL</b> |                                  |       |       |    |          |        |   |        |             |    |

**FCTC D'ENTREPRISES**

|   |   |        |        |       |          |     |           |           |   |        |             |     |
|---|---|--------|--------|-------|----------|-----|-----------|-----------|---|--------|-------------|-----|
| FCAGS.O1  | FCTC CROISSANCE AGRICOLE 8% 2025-2032         | 9 286  |        | 9 286 | 9 286    | 200 | 1 857 200 | 9,49      | S | 349,14 | 31-oct.-26  | AC  |
| FCAGS.O2  | FCTC CROISSANCE AGRICOLE 9% 2025-2032         | 9 286  |        | 9 286 | 9 286    | 200 | 1 857 200 | 10,67     | S | 392,79 | 31-oct.-26  | AC  |
| FCAS.O1   | FCTC CROISSANCE ATLANTIQUE 6,20% 2024-2029    | 6 844  | 6 844  | NC    | 6 843.93 |     |           | 31,78     | T | 99,72  | 6-juil.-26  | AC  |
| FNSBB.O1  | FCTC KEUR SAMBA NSIA BANQUE 7% 2025-2030      | 8 800  | 8 800  | NC    | 8 800    |     |           | 229,53    | S | 307,16 | 20-juin-26  | AC  |
| FNSBB.O2  | FCTC KEUR SAMBA NSIA BANQUE 9% 2025-2030      | 8 800  | 8 800  | NC    | 8 800    |     |           | 295,11    | S | 394,92 | 20-juin-26  | AC  |
| FNSBC.O2  | FCTC KEUR SAMBA NSIA BANQUE CI 7% 2025-2030   | 8 095  | 8 095  | NC    | 8 095.24 |     |           | 71,42     | T | 142,83 | 20-juin-26  | AC  |
| FNSBC.O3  | FCTC NSIA BANQUE CI 7,50% 2025-2030           | 10 000 | 10 000 | NC    | 10 000   |     |           | 175,75    | T | 181,88 | 8-mai-26    | ACD |
| FNSBC.O4  | FCTC ZAKA RMBS NSIA BANQUE CI 7,00% 2025-2036 | 9 565  | 9 565  | NC    | 9 565    |     |           | 249,48    | S | 333,86 | 20-juin-26  | AC  |
| FNSBC.O5  | FCTC ZAKA RMBS NSIA BANQUE CI 9,00% 2025-2036 | 9 565  | 9 565  | NC    | 9 565    |     |           | 320,76    | S | 429,25 | 20-juin-26  | AC  |
| FORBC.O1  | FCTC KEUR SAMBA ORABANK CI 7% 2025-2030       | 8 095  | 8 095  | NC    | 8 095.24 |     |           | 71,42     | T | 142,83 | 20-juin-26  | AC  |
| FORBT.O1  | FCTC ORABANK 7 % 2021-2026                    | 1 667  | 2 114  | NC    | 2 114.16 |     |           | 11,80     | T | 28,58  | 28-juin-26  | ACD |
| FSNBFF.O1   | FCTC SONABHY 8,10 % 2025-2031                 | 10 000 | 9 700  | 9 700 | 9 700    | 61  | 594 700   | 82,76     | S | 380,70 | 26-sept.-26 | ACD |
| FSNTS.O1  | FCTC SONATEL C-1 6,40 % 2023-2                | 10 000 | 10 000 | NC    | 10 000   |     |           | 176,16    | S | 300,80 | 19-juil.-26 | AC  |
| FSNTS.O2  | FCTC SONATEL C-2 6,60 % 2023-2                | 10 000 | 9 950  | NC    | 9 950    |     |           | 181,66    | S | 310,20 | 19-juil.-26 | AC  |
| FTIMC.O1  | FCTC TEYLIOM IMMO 7 % 2021-2028               | 3 750  | 3 750  | NC    | 3 750    |     |           | 40,54     | T | 64,31  | 8-juin-26   | ACD |
| <b>TOTAL</b>  |   |        |        |       |          |     | 461       | 4 309 100 |   |        |             |     |
| <b>TOTAL - FONDS COMMUNS DE TITRISATION DE CREANCES</b> |   |        |        |       |          |     | 461       | 4 309 100 |   |        |             |     |

**4. SUKUK ET TITRES ASSIMILES**

| Symbole  | Titre                   | Valeur nominale | Cours Précédent | Cours du jour | Cours Référence | Séance de cotation Volume | Coupon couru | Coupon d'intérêt Montant net | Période | Eché.       | Type Amort |
|--|-------------------------|-----------------|-----------------|---------------|-----------------|---------------------------|--------------|------------------------------|---------|-------------|------------|
| <b>SUKUK D'ÉTAT ET D'INSTITUTIONS À PARTICIPATION MAJORITAIRE PUBLIQUE</b> |                         |                 |                 |               |                 |                           |              |                              |         |             |            |
| SUKSN.S2   | SUKUK SN 6% 2016-2026   | 10 000          | 10 000          | NC            | 10 000          |                           | 165,00       | 301,67                       | S       | 26-juil.-26 | ACD        |
| SUKTG.S1   | SUKUK TG 6.5% 2016-2026 | 10 000          | 10 300          | NC            | 10 300          |                           | 158,20       | 371,86                       | S       | 17-août-26  | ACD        |
| <b>TOTAL</b>   |                         |                 |                 |               |                 |                           |              |                              |         |             |            |
| <b>SUKUK D'INSTITUTIONS FINANCIÈRES RÉGIONALES ET INTERNATIONALES</b>      |                         |                 |                 |               |                 |                           |              |                              |         |             |            |
| <b>TOTAL</b>   |                         |                 |                 |               |                 |                           |              |                              |         |             |            |
| <b>SUKUK D'ENTREPRISES</b>   |                         |                 |                 |               |                 |                           |              |                              |         |             |            |
| <b>TOTAL</b>   |                         |                 |                 |               |                 |                           |              |                              |         |             |            |
| <b>TOTAL - SUKUK ET TITRES ASSIMILES</b>                                   |                         |                 |                 |               |                 |                           |              |                              |         |             |            |

**5. OBLIGATIONS CONVERTIBLES EN ACTIONS**

| Symbole  | Titre                          | Valeur nominale | Cours Précédent | Cours du jour | Cours Référence | Séance de cotation Volume | Coupon couru | Coupon d'intérêt Montant net | Période | Eché.      | Type Amort |
|--|--------------------------------|-----------------|-----------------|---------------|-----------------|---------------------------|--------------|------------------------------|---------|------------|------------|
| SCRC.O1  | SUCRIVOIRE SA 8,55 % 2024-2031 | 10 000          | 10 000          | NC            | 10 000          |                           | 45,44        | 829,35                       | A       | 15-avr.-27 | ACD        |
| <b>TOTAL</b>                                       |                                |                 |                 |               |                 |                           |              |                              |         |            |            |
| <b>TOTAL - OBLIGATIONS CONVERTIBLES EN ACTIONS</b> |                                |                 |                 |               |                 |                           |              |                              |         |            |            |

|  |  |  |  |  |  |  |     |           |  |  |  |  |
|--|--|--|--|--|--|--|-----|-----------|--|--|--|--|
| <b>TOTAL - MARCHÉ DES OBLIGATIONS</b>  |  |  |  |  |  |  | 944 | 6 868 920 |  |  |  |  |
| Légende :<br>(##) (*) Ex-Coupon couru (##)Cours de référence amorti / Coupon couru Ex-c (#)Ex-marge de profits<br>Cours du jour: Ouv.: Ouverture Clôt.: Clôture Moy.: Moyen<br>Type Amort: Type d'Amortissement IF: In Fine AC: Amortissement Constant AD: Amortissement Dégressif ACD: Amortissement Constant Différé<br>Période: Périodicité de paiement des coupons A: Annuelle S: Semestrielle T: Trimestrielle<br>Eché.: Échéance de paiement des intérêts<br>Mentions: NC: Non Coté Ex-c: Ex-coupon ou Ex-droit SP: Suspendu |  |  |  |  |  |  |     |           |  |  |  |  |

**INFORMATIONS**
**OPERATIONS EN COURS**

| Emetteur                 | Opération   |
|--------------------------|---|
| FCTC CROISSANCE AGRICOLE | Première cotation - FCTC CROISSANCE AGRICOLE 8 % 2025-2032 (FCAGS.O1) et FCTC CROISSANCE AGRICOLE 9 % 2025-2032 (FCAGS.O2) - Première cotation le 05 mai 2026 |
| SONATEL                  | Paiement de dividendes de 1 740 F CFA net par action, le 26/05/2026   |

|                   |   |
|-------------------|---|
| SENELEC           | Première cotation - FCTC SENELEC SENIOR 8,15 % 2025-2030 (FSNLC.O1) et FCTC SENELEC MEZZANINE 10,00 % 2025-2030 (FSNLC.O2) - Première cotation le 06 mai 2026 |
| BANK OF AFRICA CI | Paiement de dividendes de 594,528 F CFA net par action, le 06/05/2026   |

## AVIS

| Entité | N°         | Nature                 | Objet   |
|--------|------------|------------------------|---|
| DC/BR  | 088 - 2026 | Paiement de dividendes | Paiement de dividendes - Exercice 2025 - BOA CI   |
| BRVM   | 117-2026   | Première cotation      | Résultats de première cotation - FCTC CROISSANCE AGRICOLE 8% 2025-2032 (FCAGS.O1) et FCTC CROISSANCE AGRICOLE 9% 2025-2032 (FCAGS.O2) |

## COMMUNIQUES

| Emetteur                   | N°         | Nature                         | Objet   |
|----------------------------|------------|--------------------------------|---|
| VIVO ENERGY CI             | 20260505-1 | Rapport                        | Rapport d'activité - 4ème trimestre 2025 et du 1er trimestre 2026               |
| TOTALENERGIES MARKETING CI | 20260505   | Communiqué-Avis de Convocation | Avis de convocation - Assemblée Générale Ordinaire - TotalEnergies Marketing CI |

**QUANTITES RESIDUELLES**
**MARCHE DES ACTIONS**

| Symbole | Titre                          | Quantité résiduelle à l'achat | Cours Achat / Vente |   |        | Quantité résiduelle à la vente | Cours de Référence |
|---------|--------------------------------|-------------------------------|---------------------|---|--------|--------------------------------|--------------------|
| ABJC    | SERVAIR ABIDJAN CI             | 32                            | 3,095               | / | 3,100  | 1 000                          | 3 095              |
| BICB    | BIIC BN                        | 138                           | 5,125               | / | 5,250  | 725                            | 5 250              |
| BICC    | BICI CI                        | 28                            | 24,445              | / | 24,500 | 10                             | 24 445             |
| BNBC    | BERNABE CI                     |                               |                     | / | Marché | 12 642                         | 1 345              |
| BOAB    | BANK OF AFRICA BN              | 22                            | 9,005               | / | 9,250  | 6                              | 9 250              |
| BOABF   | BANK OF AFRICA BF              | 53                            | 5,410               | / | 5,435  | 100                            | 5 410              |
| BOAC    | BANK OF AFRICA CI              | 996                           | 8,850               | / | 8,900  | 25                             | 8 850              |
| BOAM    | BANK OF AFRICA ML              | 50                            | 4,675               | / | 4,700  | 1 342                          | 4 700              |
| BOAN    | BANK OF AFRICA NG              | 4                             | 3,500               | / | 3,550  | 50                             | 3 500              |
| BOAS    | BANK OF AFRICA SENEGAL         | 6 679                         | 7,220               | / | 7,225  | 45                             | 7 225              |
| CABC    | SICABLE CI                     | 218                           | 3,500               | / | 3,510  | 523                            | 3 500              |
| CBIBF   | CORIS BANK INTERNATIONAL       | 628                           | 16,500              | / | 16,600 | 10                             | 16 550             |
| CFAC    | CFAO MOTORS CI                 |                               |                     | / | Marché | 6 197                          | 1 325              |
| CIEC    | CIE CI                         | 203                           | 3,010               | / | 3,100  | 1 109                          | 3 010              |
| ECOC    | ECOBANK COTE D'IVOIRE          | 10                            | 15,910              | / | 16,000 | 56                             | 16 000             |
| ETIT    | ECOBANK TRANS. INCORP. TG      | 357 287                       | 28                  | / | 29     | 279 930                        | 29                 |
| FTSC    | FILTISAC CI                    | 567                           | 2,195               | / | 2,220  | 439                            | 2 220              |
| LNBB    | LOTIERIE NATIONALE DU BENIN    | 33                            | 3,900               | / | 3,950  | 348                            | 3 950              |
| NEIC    | NEI-CEDA CI                    | 90                            | 1,765               | / | 1,790  | 10                             | 1 790              |
| NSBC    | NSIA BANQUE COTE D'IVOIRE      | 1 084                         | 14,000              | / | 14,200 | 397                            | 14 000             |
| N TLC   | NESTLE CI                      | 50                            | 11,610              | / | 11,900 | 172                            | 11 900             |
| ONTBF   | ONATEL BF                      | 105                           | 2,775               | / | 2,780  | 20                             | 2 780              |
| ORAC    | ORANGE COTE D'IVOIRE           | 6                             | 15,000              | / | 15,200 | 427                            | 15 000             |
| ORGT    | ORAGROUP TOGO                  |                               |                     | / | Marché | 80 623                         | 3 215              |
| PALC    | PALM CI                        | 50                            | 7,200               | / | 7,310  | 238                            | 7 310              |
| PRSC    | TRACTAFRIC MOTORS CI           |                               |                     | / | Marché | 17                             | 3 940              |
| SAFC    | SAFCA CI                       | 93                            | 3,380               | / | 3,500  | 2 313                          | 3 500              |
| SCRC    | SUCRIVOIRE                     | 5                             | 2,065               | / | 2,080  | 24                             | 2 080              |
| SDCC    | SODE CI                        | 290                           | 8,995               | / | 9,090  | 27                             | 9 090              |
| SDSC    | AFRICA GLOBAL LOGISTICS CI     | 25                            | 1,680               | / | 1,725  | 636                            | 1 725              |
| SEMC    | EVIOSYS PACKAGING SIEM CI      | 12                            | 1,495               | / | 1,500  | 39                             | 1 500              |
| SGBC    | SOCIETE GENERALE COTE D'IVOIRE | 100                           | 32,600              | / | 33,000 | 398                            | 33 000             |
| SHEC    | VIVO ENERGY CI                 | 454                           | 1,850               | / | 1,950  | 50                             | 1 850              |
| SIBC    | SOCIETE IVOIRIENNE DE BANQUE   | 55                            | 7,040               | / | 7,100  | 18                             | 7 100              |
| SICC    | SICOR CI                       | 6                             | 4,295               | / | 4,300  | 34                             | 4 290              |
| SIVC    | ERIUM CI (Ex AIR LIQUIDE CI)   | 35                            | 2,710               | / | 2,720  | 2 267                          | 2 720              |
| SLBC    | SOLIBRA CI                     | 105                           | 37,050              | / | 37,400 | 9                              | 37 050             |
| SMBC    | SMB CI                         | 1                             | 11,500              | / | 11,600 | 412                            | 11 550             |
| SNTS    | SONATEL SN                     | 188                           | 28,850              | / | 28,900 | 615                            | 28 900             |
| SOGC    | SOGB CI                        | 15                            | 7,500               | / | 7,600  | 735                            | 7 600              |
| SPHC    | SAPH CI                        | 15                            | 6,680               | / | 6,720  | 108                            | 6 720              |
| STAC    | SETAO CI                       | 20                            | 2,820               | / | 2,950  | 171                            | 2 950              |
| STBC    | SITAB CI                       | 92                            | 20,250              | / | 20,300 | 229                            | 20 250             |
| TTL C   | TOTALENERGIES MARKETING CI     | 460                           | 2,705               | / | 2,745  | 1 593                          | 2 745              |
| TTL S   | TOTALENERGIES MARKETING SN     | 16                            | 3,000               | / | 3,010  | 100                            | 3 000              |
| UNLC    | UNILEVER CI                    | 9                             | 59,300              | / | 60,500 | 25                             | 60 500             |
| UNXC    | UNIWAX CI                      | 18                            | 1,870               | / | 1,885  | 1 504                          | 1 885              |

QUANTITES RESIDUELLES

MARCHE DES DROITS

| Symbole  | Titre   | Quantité résiduelle à l'achat | Cours Achat / Vente | Quantité résiduelle à la vente | Cours de Référence |
|----------|---|-------------------------------|---------------------|--------------------------------|--------------------|
| SAFC.DS1 | SAFCA CI Droit préférentiel de souscription 1 |                               | / Marché            | 140                            | 1 480              |

**QUANTITES RESIDUELLES**
**MARCHE DES OBLIGATIONS**

| Symbole   | Titre   | Quantité résiduelle à l'achat | Cours Achat / Vente | Quantité résiduelle à la vente | Cours de Référence |
|-----------|---|-------------------------------|---------------------|--------------------------------|--------------------|
| FBOAD.01  | FCTC BOAD DOLI-P 6,10% 2023-2030              |                               | /                   |                                | 4 554              |
| FBOAD.02  | FCTC BOAD DOLI-P 9,50% 2024-2029              |                               | /                   |                                | 7 939              |
| FCAGS.01  | FCTC CROISSANCE AGRICOLE 8% 2025-2032         |                               | /                   |                                | 9 286              |
| FCAGS.02  | FCTC CROISSANCE AGRICOLE 9% 2025-2032         |                               | /                   |                                | 9 286              |
| FCAS.01   | FCTC CROISSANCE ATLANTIQUE 6,20% 2024-2029    |                               | /                   |                                | 6 844              |
| FEPTC.01  | FCTC EPT 7 % 2023-2030                        |                               | /                   |                                | 7 917              |
| FORBT.01  | FCTC ORABANK 7 % 2021-2026                    |                               | /                   |                                | 2 114              |
| FSNBFF.01 | FCTC SONABHY 8,10 % 2025-2031                 | 29                            | 9,700               | /                              | 9 700              |
| FSNTS.01  | FCTC SONATEL C-1 6,40 % 2023-2                | 1                             | Marché              | /                              | 10 000             |
| FSNTS.02  | FCTC SONATEL C-2 6,60 % 2023-2                |                               | /                   |                                | 9 950              |
| FTIMC.01  | FCTC TEYLIOM IMMO 7 % 2021-2028               |                               | /                   |                                | 3 750              |
| FNSBB.02  | FCTC KEUR SAMBA NSIA BANQUE 9% 2025-2030      |                               | /                   |                                | 8 800              |
| FNSBC.02  | FCTC KEUR SAMBA NSIA BANQUE CI 7% 2025-2030   |                               | / 8,095.24          | 55                             | 8 095              |
| FNSBC.03  | FCTC NSIA BANQUE CI 7,50% 2025-2030           |                               | / 10,000            | 13                             | 10 000             |
| FNSBC.04  | FCTC ZAKA RMBS NSIA BANQUE CI 7,00% 2025-2036 |                               | /                   |                                | 9 565              |
| FNSBC.05  | FCTC ZAKA RMBS NSIA BANQUE CI 9,00% 2025-2036 |                               | /                   |                                | 9 565              |
| FORBC.01  | FCTC KEUR SAMBA ORABANK CI 7% 2025-2030       |                               | /                   |                                | 8 095              |
| FEPTC.02  | FCTC EPT 7,25 % 2023-2033                     |                               | /                   |                                | 9 688              |
| FEPTC.03  | FCTC EPT 7,50% 2023-2038                      |                               | /                   |                                | 9 808              |
| FEPTC.04  | FCTC EPT 7,5% 2025-2032                       |                               | / 10,000            | 4 995                          | 10 000             |
| FEPTC.05  | FCTC EPT 8% 2025-2035                         |                               | /                   |                                | 10 000             |
| FEPTC.06  | FCTC EPT 8,5% 2025-2040                       |                               | /                   |                                | 10 000             |
| FNSBB.01  | FCTC KEUR SAMBA NSIA BANQUE 7% 2025-2030      |                               | /                   |                                | 8 800              |
| BIDC.04   | BIDC-EBID 6.10% 2017-2027                     |                               | / 2,500             | 500                            | 2 500              |
| BIDC.05   | BIDC-EBID 6,40% 2019-2026                     |                               | / 11,500            | 4                              | 11 500             |
| BIDC.06   | BIDC-EBID 6,50 % 2021-2028                    |                               | / 5,370             | 3 420                          | 5 370              |
| BIDC.07   | BIDC-EBID 5,90% 2022-2029                     |                               | / 7,000             | 21                             | 7 000              |
| CRRH.010  | CRRH-UEMOA 6,10% 2022-2037                    |                               | /                   |                                | 10 000             |
| CRRH.06   | CRRH-UEMOA 5.85% 2016-2026                    |                               | /                   |                                | 10 000             |
| TPTG.02   | TPTG 6% 2022-2037                             |                               | / 9,700             | 1 730                          | 9 990              |
| TPTG.03   | TPTG 6,45% 2025-2030                          |                               | / 10,000            | 100                            | 10 000             |
| TPTG.04   | TPTG 6,60% 2025-2032                          | 2 198                         | 9,850               | / 9,900                        | 11 9 999           |
| TPTG.05   | TPTG 6,50% 2026-2031                          |                               | /                   |                                | 10 000             |
| TPTG.06   | TPTG 6,70% 2026-2033                          |                               | /                   |                                | 10 000             |
| TPNE.04   | TRESOR PUBLIC DU NIGER 6,30% 2                |                               | / 7,500             | 5                              | 7 500              |
| TPNE.05   | TPNE 6,15 % 2022-2034                         |                               | /                   |                                | 11 550             |
| TPNE.06   | TRESOR PUBLIC DU NIGER 6,15% 2022 - 2034      |                               | /                   |                                | 8 955              |
| TPNE.07   | TRESOR PUBLIC DU NIGER 6,25 % 2023-2028       |                               | /                   |                                | 7 500              |
| TPNE.08   | TRESOR PUBLIC DU NIGER 6,60% 2025-2030        |                               | /                   |                                | 9 800              |
| TPNE.09   | TRESOR PUBLIC DU NIGER 6,90% 2025-2032        |                               | /                   |                                | 10 000             |
| TPCI.097  | TPCI 5,90% 2025-2030                          |                               | /                   |                                | 10 000             |
| TPCI.098  | TPCI 6,00% 2025-2032                          |                               | /                   |                                | 10 000             |
| TPCI.099  | TPCI 5,60% 2025-2030                          |                               | /                   |                                | 10 000             |
| TPNE.010  | TRESOR PUBLIC DU NIGER 6,60 % 2025-2030       |                               | /                   |                                | 10 000             |
| TPNE.02   | TRESOR PUBLIC DU NIGER 6,50% 2019 - 2026      |                               | / 9,900             | 228                            | 9 900              |
| TPNE.03   | TRESOR PUBLIC DU NIGER 6,5% 2020-2027         |                               | /                   |                                | 3 892              |
| TPCI.091  | TPCI 5,90% 2024-2029                          |                               | /                   |                                | 10 000             |
| TPCI.092  | TPCI 6,00% 2024-2031                          |                               | / 10,000            | 140                            | 9 900              |
| TPCI.093  | TPCI 5,90% 2024-2029                          |                               | /                   |                                | 9 700              |
| TPCI.094  | TPCI 6,00% 2024-2031                          |                               | /                   |                                | 9 800              |

|          |  |   |        |        |        |
|----------|--|---|--------|--------|--------|
| TPCI.095 | TPCI 5,90% 2025-2030                     | / |        |        | 10 000 |
| TPCI.096 | TPCI 6,00% 2025-2032                     | / |        |        | 10 000 |
| TPCI.085 | TPCI 5,90 % 2023 - 2028                  | / |        |        | 10 000 |
| TPCI.086 | TPCI 6,00 % 2023 - 2030                  | / | 10,000 | 97     | 10 000 |
| TPCI.087 | TPCI 5,90% 2024-2029                     | / |        |        | 9 715  |
| TPCI.088 | TPCI 6,00% 2024-2031                     | / |        |        | 10 000 |
| TPCI.089 | TPCI 5,90% 2024-2029                     | / |        |        | 12 100 |
| TPCI.090 | TPCI 6,00% 2024-2031                     | / |        |        | 10 000 |
| TPCI.079 | TPCI 5,75% 2023-2030                     | / |        |        | 8 600  |
| TPCI.080 | TPCI 6% 2023-2030                        | / |        |        | 9 500  |
| TPCI.081 | TPCI 5,90% 2023-2028                     | / |        |        | 10 500 |
| TPCI.082 | TPCI 6,00% 2023-2030                     | / | 10,000 | 19 995 | 10 000 |
| TPCI.083 | TPCI 5,90 % 2023-2028                    | / | 10,000 | 1      | 9 900  |
| TPCI.084 | TPCI 6,00 % 2023-2030                    | / | 10,000 | 22 810 | 10 000 |
| TPCI.073 | TPCI 5,75% 2022-2032                     | / |        |        | 8 750  |
| TPCI.074 | TPCI 5,85% 2022-2042                     | / |        |        | 8 947  |
| TPCI.075 | TPCI 5,65% 2022-2029                     | / |        |        | 10 700 |
| TPCI.076 | TPCI 5,75% 2022-2032                     | / |        |        | 10 500 |
| TPCI.077 | TPCI (TAUX DE BASE + SPREAD) % 2022-2029 | / |        |        | 10 000 |
| TPCI.078 | TPCI 5,65% 2022-2029                     | / |        |        | 10 000 |
| TPCI.067 | TPCI 5,90 % 2021-2036                    | / | 10,000 | 20 000 | 10 000 |
| TPCI.068 | TPCI 5,90 % 2022-2037                    | / | 10,000 | 11     | 10 000 |
| TPCI.069 | TPCI 5,75 % 2022-2037                    | / |        |        | 9 999  |
| TPCI.070 | TPCI 5,75 % 2022-2037                    | / |        |        | 10 000 |
| TPCI.071 | TPCI 5,65% 2022-2032                     | / |        |        | 10 000 |
| TPCI.072 | TPCI 5,65% 2022-2029                     | / |        |        | 7 920  |
| TPCI.061 | TPCI 5,90% 2021-2031                     | / |        |        | 10 000 |
| TPCI.062 | TPCI 5,80 % 2021 -2028                   | / |        |        | 6 000  |
| TPCI.063 | TPCI 5,90% 2021 -2031                    | / |        |        | 7 500  |
| TPCI.064 | TPCI 5,80 % 2021 - 2028                  | / |        |        | 5 969  |
| TPCI.065 | TPCI 5,90 % 2021-2031                    | / |        |        | 7 500  |
| TPCI.066 | TPCI 5,90% 2021-2031                     | / |        |        | 7 300  |
| TPCI.055 | TPCI 5,80% 2020 -2027                    | / |        |        | 4 000  |
| TPCI.056 | TPCI 5,90% 2020- 2030                    | / |        |        | 7 726  |
| TPCI.057 | TPCI 5,80% 2020-2027                     | / |        |        | 3 880  |
| TPCI.058 | TPCI 5,80% 2021-2028                     | / |        |        | 4 000  |
| TPCI.059 | TPCI 5,90% 2021-2031                     | / |        |        | 6 469  |
| TPCI.060 | TPCI 5,80% 2021-2028                     | / |        |        | 10 000 |
| TPCI.049 | TPCI 5,90% 2020- 2030                    | / |        |        | 6 303  |
| TPCI.050 | TPCI 5,90% 2020-2030                     | / | 6,250  | 93     | 6 250  |
| TPCI.051 | TPCI 5,80 % 2020-2027                    | / |        |        | 4 000  |
| TPCI.052 | TPCI 5,90 % 2020 -2030                   | / |        |        | 6 250  |
| TPCI.053 | TPCI 5,80% 2020-2027                     | / |        |        | 4 240  |
| TPCI.054 | TPCI 5,90% 2020-2030                     | / |        |        | 6 250  |
| TPCI.043 | TPCI 5,90% 2020 - 2030                   | / |        |        | 10 000 |
| TPCI.044 | TPCI 5,80% 2020 - 2027                   | / |        |        | 9 800  |
| TPCI.045 | TPCI 5,80% 2020 -2027                    | / |        |        | 4 000  |
| TPCI.046 | TPCI 5,90% 2020 - 2030                   | / |        |        | 6 375  |
| TPCI.047 | TPCI 5,80% 2020 - 2027                   | / |        |        | 4 100  |
| TPCI.048 | TPCI 5,80% 2020- 2027                    | / |        |        | 4 039  |
| TPCI.037 | TPCI 5,80% 2019-2026                     | / |        |        | 2 011  |
| TPCI.038 | TPCI 5,75% 2019-2026                     | / |        |        | 1 990  |
| TPCI.039 | TPCI 5,75% 2019 - 2026                   | / |        |        | 2 000  |
| TPCI.040 | TPCI 5,75% 2019-2026                     | / |        |        | 2 000  |
| TPCI.041 | TPCI 5,80% 2020-2027                     | / |        |        | 10 000 |

|            |   |    |       |   |        |  |        |        |
|------------|---|----|-------|---|--------|--|--------|--------|
| TPCI.O42   | TPCI 5,90% 2020-2030                                  |    |       | / |        |  |        | 10 000 |
| TPCI.O29   | TPCI 6% 2018-2026                                     |    |       | / |        |  |        | 10 000 |
| TPCI.O31   | TPCI 5,75% 2019 - 2026                                |    |       | / |        |  |        | 10 230 |
| TPCI.O32   | TPCI 2,23% 2019-2026                                  |    |       | / |        |  |        | 10 000 |
| TPCI.O34   | TPCI 6% 2019-2029                                     |    |       | / |        |  |        | 3 675  |
| TPCI.O35   | TPCI 5,75% 2019 -2026                                 |    |       | / |        |  |        | 10 000 |
| TPCI.O36   | TPCI 5,75% 2019- 2026                                 |    |       | / |        |  |        | 10 000 |
| TPCI.O100  | TPCI 5,85% 2025-2032                                  |    |       | / |        |  |        | 10 000 |
| TPCI.O21   | TPCI 6% 2016-2028                                     |    |       | / |        |  |        | 10 000 |
| TPCI.O22   | TPCI 5.90% 2016 - 2026                                |    |       | / |        |  |        | 10 000 |
| TPCI.O23   | TPCI 5.90% 2016-2026                                  |    |       | / |        |  |        | 10 000 |
| TPCI.O24   | TPCI 6.25% 2017-2029                                  |    |       | / |        |  |        | 9 700  |
| TPCI.O28   | TPCI 6% 2018 - 2026                                   |    |       | / |        |  |        | 9 200  |
| TPBJ.O4    | TPBJ 5,50 % 2022-2037                                 |    |       | / |        |  |        | 10 000 |
| TPBJ.O5    | TPBJ 5,85 % 2022-2042                                 |    |       | / |        |  |        | 10 000 |
| TPBJ.O6    | TPBJ 5,75% 2022-2037                                  |    |       | / |        |  |        | 10 000 |
| TPBJ.O7    | TPBJ 5,70% 2023-2030                                  |    |       | / |        |  |        | 10 000 |
| TPBJ.O8    | TPBJ 6,20% 2023-2038                                  |    |       | / |        |  |        | 10 000 |
| TPBJ.O9    | TPBJ 6,00% 2025-2032                                  |    |       | / |        |  |        | 9 980  |
| TPBF.O25   | ETAT DU BURKINA 7% 2025-2035                          |    |       | / | 10,000 |  | 25     | 10 000 |
| TPBF.O4    | TPBF 6.50% 2017-2027                                  | 5  | 9,800 | / |        |  |        | 10 340 |
| TPBF.O8    | TPBF 6,50% 2019-2027                                  |    |       | / | 9,650  |  | 460    | 9 700  |
| TPBF.O9    | TPBF 6,50% 2019 - 2027                                |    |       | / |        |  |        | 11 499 |
| TPBJ.O10   | TPBJ 6,15% 2025-2035                                  |    |       | / |        |  |        | 10 000 |
| TPBJ.O3    | TPBJ 6,50% 2020-2028                                  |    |       | / |        |  |        | 9 900  |
| TPBF.O19   | ETAT DU BURKINA 6,30% 2024-2029                       |    |       | / |        |  |        | 10 000 |
| TPBF.O20   | ETAT DU BURKINA 6,55% 2024-2031                       |    |       | / |        |  |        | 10 000 |
| TPBF.O21   | ETAT DU BURKINA 6,50% 2024-2029                       |    |       | / | 10,000 |  | 60     | 10 000 |
| TPBF.O22   | ETAT DU BURKINA 6,80% 2024-2032                       |    |       | / |        |  |        | 10 000 |
| TPBF.O23   | ETAT DU BURKINA 6,60% 2025-2030                       |    |       | / |        |  |        | 10 300 |
| TPBF.O24   | ETAT DU BURKINA 6,80% 2025-2032                       |    |       | / |        |  |        | 10 000 |
| TPBF.O13   | TPBF 6,50 % 2021 - 2031                               |    |       | / |        |  |        | 9 600  |
| TPBF.O14   | TPBF 6,30% 2022-2034                                  |    |       | / |        |  |        | 9 799  |
| TPBF.O15   | ETAT DU BURKINA 6,30 % 2022-2                         |    |       | / | 9,990  |  | 7      | 10 000 |
| TPBF.O16   | ETAT DU BURKINA 6% 2023-2028                          |    |       | / |        |  |        | 10 000 |
| TPBF.O17   | TPBF 6,30 % 2023-2030                                 |    |       | / | 10,000 |  | 90     | 10 000 |
| TPBF.O18   | TPBF 6,50% 2023-2033                                  |    |       | / | 9,950  |  | 193    | 9 950  |
| PADS.O3    | PAD 6,60% 2020-2027                                   |    |       | / |        |  |        | 3 000  |
| PTRC.O1    | PETRO IVOIRE 6,80% 2022-2029                          |    |       | / |        |  |        | 12 500 |
| SNTS.O2    | SONATEL 6,50% 2020-2027                               | 10 | 3,000 | / |        |  |        | 3 000  |
| TPBF.O10   | TPBF 6,50% 2020 - 2028                                |    |       | / |        |  |        | 3 333  |
| TPBF.O11   | TPBF 6,50 % 2020-2028                                 |    |       | / |        |  |        | 4 127  |
| TPBF.O12   | TPBF 6.50% 2021-2031                                  |    |       | / |        |  |        | 9 990  |
| EOS.O8     | ETAT DU SENEGAL 5,95% 2022-2034                       |    |       | / |        |  |        | 10 000 |
| EOS.O9     | ETAT DU SENEGAL 6,00 % 2023-20                        |    |       | / |        |  |        | 9 800  |
| FDFINBF.O1 | FIDELIS FINANCE CAP25 7,00% 2023-2028                 |    |       | / |        |  |        | 7 500  |
| FDFINBF.O2 | FIDELIS FINANCE PME ELAN CROISSANCE UMOA 7% 2025-2030 |    |       | / | 10,000 |  | 19     | 10 000 |
| NRMC.O1    | NOURMONY HOLDING 7,25% 2024-2029                      |    |       | / | 10,000 |  | 30     | 10 000 |
| ORGT.O2    | ORAGROUP SA 7,15% 2021-2028                           |    |       | / | 6,200  |  | 35 995 | 6 000  |
| EOS.O24    | ETAT DU SENEGAL 6,75% 2025-2032                       |    |       | / |        |  |        | 10 000 |
| EOS.O25    | ETAT DU SENEGAL 6,95% 2025-2035                       |    |       | / |        |  |        | 9 500  |
| EOS.O26    | ETAT DU SENEGAL 6,40% 2025-2028                       |    |       | / |        |  |        | 9 950  |
| EOS.O27    | ETAT DU SENEGAL 6,60% 2025-2030                       |    |       | / |        |  |        | 9 800  |
| EOS.O28    | ETAT DU SENEGAL 6,75% 2025-2032                       |    |       | / |        |  |        | 9 800  |
| EOS.O29    | ETAT DU SENEGAL 6,95% 2025-2035                       |    |       | / | 9,900  |  | 3      | 9 800  |

|          |  |   |        |   |     |        |
|----------|--|---|--------|---|-----|--------|
| EOS.O18  | ETAT DU SENEGAL 6,40 % 2025-20         | / |        |   |     | 9 950  |
| EOS.O19  | ETAT DU SENEGAL 6,60 % 2025-2030       | / |        |   |     | 10 000 |
| EOS.O20  | ETAT DU SENEGAL 6,75 % 2025-20         | / |        |   |     | 9 700  |
| EOS.O21  | ETAT DU SENEGAL 6,95 % 2025-20         | / | 9,890  |   | 1   | 9 890  |
| EOS.O22  | ETAT DU SENEGAL 6,40% 2025-202         | 2 | 10,000 | / |     | 10 000 |
| EOS.O23  | ETAT DU SENEGAL 6,60% 2025-203         | / |        |   |     | 10 000 |
| EOS.O12  | ETAT DU SENEGAL 6,15 % 2023-2028       | / |        |   |     | 9 700  |
| EOS.O13  | ETAT DU SENEGAL 6,30 % 2023-2030       | / |        |   |     | 9 999  |
| EOS.O14  | ETAT DU SENEGAL 6,50 % 2023-2033       | / | 10,000 |   | 5   | 10 000 |
| EOS.O15  | ETAT DU SENEGAL 6,25 % 2024-2029       | / |        |   |     | 10 000 |
| EOS.O16  | ETAT DU SENEGAL 6,45 % 2024-2031       | / | 10,000 |   | 500 | 10 000 |
| EOS.O17  | ETAT DU SENEGAL 6,65 % 2024-2034       | / |        |   |     | 10 000 |
| EOM.O6   | ETAT DU MALI 6,50% 2020-2027           | / |        |   |     | 3 900  |
| EOM.O7   | ETAT DU MALI 6.50% 2021-2031           | / | 6,250  |   | 149 | 6 188  |
| EOM.O8   | ETAT DU MALI 6,20 % 2022-2032          | / | 10,000 |   | 145 | 10 000 |
| EOM.O9   | ETAT DU MALI 6,30% 2022-2032           | / |        |   |     | 9 795  |
| EOS.O10  | ETAT DU SENEGAL 6,15 % 2023-2030       | / |        |   |     | 10 000 |
| EOS.O11  | ETAT DU SENEGAL 6,35 % 2023-2033       | / | 10,000 |   | 1   | 10 000 |
| EOM.O19  | ETAT DU MALI 6,55% 2025-2032           | / |        |   |     | 10 000 |
| EOM.O20  | ETAT DU MALI 6,35% 2025-2030           | / |        |   |     | 10 000 |
| EOM.O21  | ETAT DU MALI 6,55% 2026-2036           | / |        |   |     | 10 000 |
| EOM.O22  | ETAT DU MALI 6,35% 2026-2033           | / |        |   |     | 10 000 |
| EOM.O4   | ETAT DU MALI 6,50% 2019-2027           | / |        |   |     | 4 620  |
| EOM.O5   | ETAT DU MALI 6,50% 2020-2028           | / |        |   |     | 3 933  |
| EOM.O13  | ETAT DU MALI 6,50 % 2024-2034          | / |        |   |     | 10 000 |
| EOM.O14  | ETAT DU MALI 3,00 % 2024-2031          | / |        |   |     | 10 000 |
| EOM.O15  | ETAT DU MALI 6,55 % 2024-2031          | / |        |   |     | 10 000 |
| EOM.O16  | ETAT DU MALI 6,35 % 2024-2029          | / |        |   |     | 10 000 |
| EOM.O17  | ETAT DU MALI 6,55% 2025-2032           | / |        |   |     | 10 000 |
| EOM.O18  | ETAT DU MALI 6,35% 2025-2030           | / |        |   |     | 10 000 |
| CRRH.O7  | CRRH-UEMOA 5.95% 2017-2029             | / |        |   |     | 3 333  |
| CRRH.O8  | CRRH-UEMOA 5.95% 2018-2030             | / |        |   |     | 4 125  |
| CRRH.O9  | CRRH-UEMOA 6.05% 2018-2033             | / |        |   |     | 5 333  |
| EOM.O10  | ETAT DU MALI 6,20 % 2022-2029          | / |        |   |     | 10 000 |
| EOM.O11  | ETAT DU MALI 6,40 % 2023-2030          | / | 10,000 |   | 22  | 10 000 |
| EOM.O12  | ETAT DU MALI 6,50 % 2023-2030          | / |        |   |     | 9 800  |
| BABS.O1  | GSS BAOBAB 6,80% 2024-2029             | / |        |   |     | 10 000 |
| BIDC.O8  | BIDC-EBID GSS BOND 6,50% 2024-2031     | / | 10,000 |   | 15  | 10 000 |
| CRRH.O11 | SOCIAL BOND CRRH-UEMOA 6,00% 2025-2040 | / |        |   |     | 10 000 |
| ECOC.O1  | GENDER BOND ECOBANK CI 6,50% 2024-2029 | / |        |   |     | 10 000 |

## SUKUK ET TITRES ASSIMILES

| Symbole  | Titre                   | Quantité résiduelle à l'achat | Cours Achat / Vente | Quantité résiduelle à la vente | Cours de Référence |
|----------|-------------------------|-------------------------------|---------------------|--------------------------------|--------------------|
| SUKSN.S2 | SUKUK SN 6% 2016-2026   |                               | /                   |                                | 10 000             |
| SUKTG.S1 | SUKUK TG 6.5% 2016-2026 |                               | /                   |                                | 10 300             |

**CALENDRIER DES ASSEMBLEES GENERALES**
**ANNEE : 2026**

| Société                  | Nature         | Date       | Heure    | Lieu  |
|--------------------------|----------------|------------|----------|---|
| SERVAIR ABIDJAN CI       | Ordinaire      | 10/06/2026 | 10:30:00 | Salle JEWELS de la Maison de l'Entreprise (CGECI) sise au Plateau, Avenue Lamblin   |
| SETAO CI                 | Ordinaire      | 28/05/2026 | 10:00:00 | Hôtel TIAMA (salon EBENE) - Abidjan Plateau   |
| SUCRIVOIRE               | Ordinaire      | 21/05/2026 | 09:30:00 | Par visioconférence via la plateforme web dédiée à l'Assemblée Générale ou en présentiel à la Salle de conférence de la CRRAE-UMOA ) Abidjan Plateau (Côte d'Ivoire)  |
| SIB                      | Ordinaire      | 12/05/2026 | 10:00:00 | Par Visioconférence ou en présentiel à la CRRAE-UMOA (Abidjan - Plateau, Angle Boulevard Botreau Rousset, Rue Privée CRRAE-UMOA)  |
| ECOBANK TG               | Extraordinaire | 07/05/2026 | 10:30:00 | Par Visioconférence   |
| BICI CI                  | Ordinaire      | 04/05/2026 | 10:00:00 | Auditorium de la Maison des Entreprises (CGECI) sise au Plateau   |
| BANK OF AFRICA BN        | Ordinaire      | 30/04/2026 | 10:00:00 | GOLDEN TULIP LE DIPLOMATE à Cotonou   |
| ORANGE CI                | Ordinaire      | 29/04/2026 | 10:00:00 | En présentiel au siège de la société, sis à Abidjan, Cocody Riviera Golf, Boulevard de France, Immeuble Orange Village ou par visioconférence en envoyant un courrier électronique à l'adresse ag2026-orangeci@quorumenligne.com  |
| ONATEL BF                | Ordinaire      | 29/04/2026 | 10:30:00 | AZALAÏ HÔTEL, OUAGADOUGOU-BURKINA FASO  |
| ECOBANK CI               | Ordinaire      | 28/04/2026 | 10:00:00 | Par Visioconférence ou en présentiel à l'hôtel Radisson Blu, sis à Abidjan Port-Bouët, route de l'Aéroport International Félix Houphouët Boigny   |
| SONATEL                  | Ordinaire      | 16/04/2026 | 10:00:00 | Visioconférence, au NOOM Hôtel à Dakar  |
| CORIS BANK INTERNATIONAL | Ordinaire      | 16/04/2026 | 09:00:00 | Sopatel Hôtel Silmandé SA   |
| BANK OF AFRICA CI        | Ordinaire      | 15/04/2026 | 10:00:00 | Salle Fromager de l'hôtel IVOTEL du Plateau (10ème étage)   |
| BANK OF AFRICA ML        | Ordinaire      | 14/04/2026 | 09:30:00 | Siège de la banque à l'Immeuble BANK OF AFRICA, Avenue du Mali, Quartier ACI 2000   |
| PALM CI                  | Ordinaire      | 14/04/2026 | 09:00:00 | Salle de Conférence de la CRRAE-UMOA à Abidjan-Plateau (Côte d'Ivoire) ou par VISIOCONFERENCE, via la plateforme web dédiée   |
| SAPH CI                  | Ordinaire      | 09/04/2026 | 09:00:00 | Salle de Conférence de la CRRAE-UMOA à Abidjan-Plateau en présentiel ou par visioconférence, via la plateforme web dédiée à l'Assemblée Générale  |
| BANK OF AFRICA SN        | Ordinaire      | 07/04/2026 | 09:30:00 | Immeuble Elan II au 2ème Etage, Almadies, Zone 12, Route de Ngor à Dakar  |
| BANK OF AFRICA NG        | Ordinaire      | 03/04/2026 | 10:00:00 | Centre de Formation de BOA-NIGER (BOA-Siège)  |
| SICABLE                  | Ordinaire      | 27/03/2026 | 10:00:00 | Hôtel TIAMA, à ABIDJAN  |
| UNILEVER CI              | Ordinaire      | 27/03/2026 | 10:00:00 | Salle Sirocco 1 de l'Hôtel Novotel Adagio, situé à Marcorry Boulevard Felix Houphouet Boigny ex VGE, à proximité de l'Hôtel Azalaï ou par Visioconférence en envoyant un courriel à l'adresse : servicesfinanciers@hudson-cie.com |
| BANK OF AFRICA BF        | Ordinaire      | 23/03/2026 | 10:00:00 | AZALAÏ Hôtel à la salle DIMAKO  |

# L'actualité de la BRVM sur nos plateformes digitales

## Infos BRVM

Pour recevoir les informations boursières par SMS, souscrivez :



Côte d'Ivoire : \*430#  
Bénin : \*430\*15#



Côte d'Ivoire : #139#  
Burkina Faso : \*310#



Côte d'Ivoire : \*431#  
Niger : \*512\*9#  
Togo : \*310#

## Site web

[www.brvm.org](http://www.brvm.org)

## Application Mobile

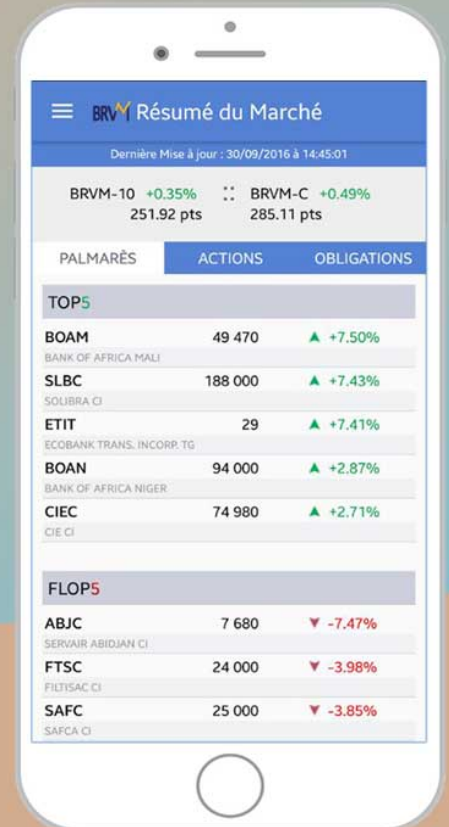

Disponible sur  
 Google play

Disponible sur  
 App Store



Nous suivre sur :



# AVIS N° 117 - 2026 / BRVM / DG

## Emprunts obligataires

" FCTC CROISSANCE AGRICOLE 8 % 2025-2032 "

" FCTC CROISSANCE AGRICOLE 9 % 2025-2032 "

## RESULTATS DE PREMIERE COTATION

La Bourse Régionale des Valeurs Mobilières (BRVM) porte à la connaissance du public et des intervenants du marché que la première cotation des obligations « FCTC CROISSANCE AGRICOLE 8 % 2025-2032 » (symbole : FCAGS.O1) et « FCTC CROISSANCE AGRICOLE 9 % 2025-2032 » (symbole : FCAGS.O2) a eu lieu ce **mardi 05 mai 2026**.

Lesdites obligations ont coté à 9 286 FCFA chacune et 200 titres de chaque valeur ont été échangés, pour un montant total de 3 714 400 FCFA.

6 000 000 d'obligations « FCTC CROISSANCE AGRICOLE 8 % 2025-2032 » et 2 000 000 d'obligations « FCTC CROISSANCE AGRICOLE 9 % 2025-2032 » ont été admises au Compartiment obligataire de la BRVM, pour une capitalisation boursière totale de 74,29 milliards de Francs CFA.

Pour toute information complémentaire concernant cet avis, veuillez contacter la BRVM à son siège ou les Antennes Nationales de Bourse établies dans chacun des pays de l'UEMOA.

Fait à Abidjan, le 05 mai 2026

Pour le Directeur Général de la BRVM,  
Le Directeur du Département des Etudes,  
de la Stratégie et du Développement du  
Marché,  
Chargé de l'Intérim

Yoboua Yves Alain KOFFI



*Handwritten initials and marks at the bottom left of the page.*

**AVIS N° 088-2026 / DCBR / DG**  
-----

**Paiement de dividendes**

**BOA-CÔTE D'IVOIRE**  
**Exercice 2025**  
-----

Le Dépositaire Central/Banque de Règlement porte à la connaissance des teneurs de compte-conservateurs, que la BANK OF AFRICA CÔTE D'IVOIRE mettra en paiement via le DC/BR, le 06 mai 2026 (date de fermeture des registres), son dividende annuel au titre de l'exercice 2025 pour un montant total net de 23 781 120 000 FCFA (vingt-trois milliards sept cent quatre-vingt-un millions cent vingt mille FCFA), soit un dividende net par action de 594, 528 FCFA.

Pour toute information complémentaire, les intéressés sont priés de contacter le service financier de cette opération : SGI BOA CAPITAL SECURITIES ; Tél : +225 27 20 30 21 22 ; Fax : +225 27 20 32 04 68 ; E-mail : [info@boacapital.com](mailto:info@boacapital.com)

Fait à Abidjan, le 05 mai 2026

Le Directeur Général

Birahim DIOUF

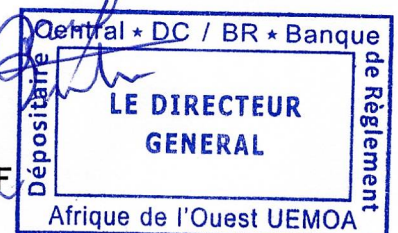

## VIVO ENERGY COTE D'IVOIRE

Société Anonyme avec Conseil d'Administration  
Au capital de 3.150.000.000 F CFA  
Zone Industrielle de Vridi  
15 B.P. 378 ABIDJAN 15 - RCCM: CI-ABJ-1962-B-2623

### Chers actionnaires,

Vous trouverez ci-dessous :

1. Les comptes sociaux 2025 provisoires. Le commissariat aux comptes 2025 est en finalisation.
2. Les réalisations du premier trimestre 2026.

### 1. Les comptes 2025 provisoires

Ceux-ci reflètent les données qui vous ont été présentées lors de la dernière réunion du Conseil d'Administration tenue le 28 avril 2026 et qui font ressortir un bénéfice net de FCFA 6 028 millions.

#### 1.1. Chiffre d'affaires

|                           | Exercices             |         | Variations   |           |
|---------------------------|-----------------------|---------|--------------|-----------|
|                           | (en millions de FCFA) |         | Valeur       | En %      |
|                           | 2025                  | 2024    |              |           |
| <b>Chiffre d'Affaires</b> | 604 978               | 600 708 | <b>4 270</b> | <b>1%</b> |

#### Vivo Energy Côte d'Ivoire

Zone Industrielle de Vridi,  
Rue des pétroliers,  
15 B.P. 378 Abidjan 15

Tel: +225 27 21 75 27 27 / +225 27 21 75 27  
Fax: +225 27 21 27 24 99 / +225 27 21 27 53  
[vivoenergy.com](http://vivoenergy.com)



Shell Licensee

## 1.2. Bilan en millions de FCFA

| ACTIF                               |                |                | PASSIF                                      |                |                |
|-------------------------------------|----------------|----------------|---|----------------|----------------|
|                                     | Exercice 2025  | Exercice 2024  |   | Exercice 2025  | Exercice 2024  |
| Immobilisation incorporelles nettes | 9 463          | 9 532          | Capital social                              | 3 150          | 3 150          |
| Immobilisation corporelles nettes   | 61 570         | 57 511         | Primes & réserves                           | 8 802          | 8 802          |
| Immobilisation financières          | 3 327          | 1 914          | Réserves                                    | 630            | 630            |
| Autres immobilisations financières  | 14 585         | 11 015         | Report à Nouveau                            | 8 549          | 8 585          |
|                                     |                |                | Résultat de l'exercice                      | 6 028          | 5 354          |
| Stocks                              | 11 255         | 10 099         | Provisions réglementées                     | 0              | 0              |
|                                     |                |                | Dettes financières et ressources assimilées | 11 936         | 11 945         |
| Créances et emplois assimilés       | 36 388         | 37 998         | Dettes fournisseurs                         | 53 330         | 85 562         |
| Autres actifs circulants            | 49 759         | 70 481         | Autres passifs circulants                   | 28 657         | 27 864         |
|                                     |                |                |   |                |                |
| Trésorerie - Actif                  | 5 033          | 8 118          | Trésorerie - Passif                         | 70 297         | 55 174         |
|                                     |                |                |   |                |                |
| Ecart de conversion Actif           | 0              | 396            | Ecart de conversion Passif                  | 0              | 0              |
|                                     |                |                |   |                |                |
| <b>TOTAL ACTIF</b>                  | <b>191 379</b> | <b>207 064</b> | <b>TOTAL PASSIF</b>                         | <b>191 379</b> | <b>207 064</b> |

## 1.3. Compte de résultat en millions de FCFA

|                                     | Exercice 2025 | Exercice 2024 | Variations |            |
|-------------------------------------|---------------|---------------|------------|------------|
|                                     |               |               | Valeur     | %          |
| Chiffre d'affaires                  | 604 978       | 600 708       | 4 271      | 1%         |
| Marge Brute avant transport         | 56 561        | 52 962        | 3 599      | 7%         |
| Subventions d'exploitation          | 9 314         | 9 259         | 55         | 1%         |
| Charges d'exploitation              | -49 577       | -48 840       | -737       | 2%         |
| Transferts de charges et provisions | 853           | 1 103         | -250       | -23%       |
| Résultat d'exploitation             | 11 667        | 11 337        | 330        | 3%         |
| Résultat Financier                  | -3 472        | -3 965        | 492        | 12%        |
| Impôts sur le résultat              | -1 936        | -2 022        | 86         | -4%        |
| <b>RESULTAT NET</b>                 | <b>6 028</b>  | <b>5 354</b>  | <b>674</b> | <b>13%</b> |

### Vivo Energy Côte d'Ivoire

Zone Industrielle de Vridi,  
Rue des pétroliers,  
15 B.P. 378 Abidjan 15

Tel: +225 27 21 75 27 27 / +225 27 21 75 27

Fax: +225 27 21 27 24 99 / +225 27 21 27 53

[vivoenergy.com](http://vivoenergy.com)



Shell Licensee

## **1.4. Commentaires de la Direction de la société**

### **Bilan**

#### **Actif**

##### **A. Immobilisations incorporelles nettes**

Les immobilisations incorporelles varient de - 1% par rapport à l'exercice précédent, passant d'une valeur nette FCFA 9 532 millions en 2024 à FCFA 9 463 millions en 2025. Cette variation nette de FCFA 69 millions est due aux dépréciations comptabilisées.

##### **B. Immobilisations corporelles nettes**

Les immobilisations corporelles sont en hausse de 7% passant de FCFA 57 511 millions au 31 décembre 2024 à FCFA 61 570 millions au 31 décembre 2025. Cette hausse est liée aux différents investissements réalisés pour le renforcement de notre position dans certains secteurs d'activités.

##### **C. Immobilisations financières**

Les immobilisations financières nettes ont varié par rapport à l'exercice précédent et s'établissent à FCFA 3 327 millions. Cette hausse est liée à la capitalisation d'une participation financière précédemment comptabilisée en avance en 2024.

##### **D. Autres immobilisations financières**

Les autres immobilisations financières augmentent de 32% et s'établissent à FCFA 14 585 millions au 31 décembre 2025 contre FCFA 11 015 millions l'exercice précédent. Cela s'explique par divers reclassements d'avances payées.

##### **E. Stocks**

Au 31 décembre 2025, les stocks sont en hausse de 11% pour s'établir à FCFA 11 255 millions contre FCFA 10 099 millions en 2024. Les jours de stocks de clôture Carburant sont du même ordre que l'année dernière mais les jours de stocks Lubrifiants ont été légèrement plus élevés que 2024.

##### **F. Autres actifs circulants**

Les autres actifs sont en baisse de 32% et passent de FCFA 70 450 millions FCFA au 31 décembre 2024 à FCFA 48 021 millions FCFA au 31 décembre 2025. Cette baisse est liée à l'apurement des paiements d'avance effectués en fin décembre 2024.



## Passif

### **A. Autres fonds à long terme**

Les autres fonds à long terme ont connu une hausse de 14% pour s'établir à FCFA 11 936 millions à la clôture de l'exercice au 31 décembre 2025 contre FCFA 10 445 millions l'exercice précédent.

Cette hausse s'explique par une augmentation des dépôts de garantie et cautions versés par nos différents clients.

### **B. Dettes fournisseurs**

La baisse des dettes fournisseurs 38%, soit FCFA 85 562 millions en 2024 contre FCFA 53 330 millions en 2025 est liée à l'apurement des factures fournisseurs avec les avances payées en 2024.

### **C. Autres passifs circulants**

Ce poste varie entre 2024 et 2025 de +3% passant de FCFA 27 864 millions à FCFA 28 657 millions en 2025. Cette variation est principalement due à la hausse des taux des droits de douane (principalement la TSU).

## Compte de résultat

### *Le chiffre d'affaires*

Au 31 décembre 2025, le chiffre d'affaires de la société enregistre une hausse de 1% soit FCFA 604 978 millions contre FCFA 600 708 millions à la même période de l'exercice précédent.

Cette hausse s'explique principalement par l'augmentation de 5% des volumes réalisés, particulièrement sur les secteurs du butane, des lubrifiants et la réouverture de certains sites temporairement fermés pour des travaux de voirie initiés par l'état de Côte d'Ivoire.

### *Le résultat d'exploitation*

Au 31 décembre 2025, le résultat d'exploitation de notre société a connu une hausse de 3% soit FCFA 11 667 millions contre FCFA 11 337 millions au cours de la même période en 2024 grâce au niveau croissant des activités.

### *Le résultat financier*

Au 31 décembre 2025, le résultat financier s'est amélioré de 12% passant de -3 965 millions en 2024 à -3 472 millions en 2025. Cette amélioration est due à une utilisation moins forte qu'anticipée des découverts bancaires.

---

#### **Vivo Energy Côte d'Ivoire**

Zone Industrielle de Vridi,  
Rue des pétroliers,  
15 B.P. 378 Abidjan 15

Tel: +225 27 21 75 27 27 / +225 27 21 75 27

Fax: +225 27 21 27 24 99 / +225 27 21 27 53

[vivoenergy.com](http://vivoenergy.com)



Shell Licensee

### *Le résultat net*

Bénéficiant d'un meilleur résultat des activités ordinaires, le résultat après impôt de notre société au 31 décembre 2025 est en hausse de 13% pour s'établir à FCFA 6 028 millions contre FCFA 5 354 millions au 31 décembre 2024.

## **2. Le rapport d'activité du premier trimestre 2026**

### **2.1. Tableau d'activité et de résultat**

| Indicateurs en Millions FCFA             | 31.03.2026   | 31.03.2025   | Variation<br>(31.03.2026-31.03.2025) |                    |
|--|--------------|--------------|--------------------------------------|--------------------|
|  |              |              | En valeur                            | En pourcentage (%) |
| Volume (milliers de M <sup>3</sup> / TM) | 228          | 232          | -4                                   | -2%                |
| Chiffre d'Affaires                       | 141 649      | 155 123      | -13 474                              | -9%                |
| Résultat d'Exploitation                  | 3 182        | 3 082        | 100                                  | 3%                 |
| Résultat Financier                       | -1 084       | -827         | -257                                 | -31%               |
| Résultat des Activités Ordinaires        | 2 099        | 2 255        | -156                                 | -7%                |
| Résultat hors Activités Ordinaires       |              | 0            | 0                                    |                    |
| Impôt sur le Résultat                    | -804         | -973         | 169                                  | 17%                |
| <b>Résultat Net</b>                      | <b>1 295</b> | <b>1 282</b> | <b>13</b>                            | <b>1%</b>          |

### **2.2. Commentaires de la Direction de la société**

#### *Le chiffre d'affaires*

Au 31 mars 2026, le chiffre d'affaires de la société enregistre une baisse de 9 % soit FCFA 141 649 millions contre FCFA 155 123 millions à la même période de l'exercice précédent, en raison de la baisse de volumes sur les segments de l'aviation et du bitume.

#### *Le résultat d'exploitation*

Au 31 mars 2026, le résultat d'exploitation est en hausse de 3%, soit FCFA 3 182 millions contre FCFA 3 082 millions au 31 mars 2025, grâce à une bonne maîtrise des charges d'exploitation.

#### *Le résultat financier*

Le résultat financier est en baisse de 31%, passant de FCFA -827 millions au 31 mars 2025 à FCFA -1 084 millions au 31 mars 2026 du fait d'une utilisation croissante des lignes de crédit.



***Le résultat net***

Le résultat net reste dans les mêmes proportions que l'année dernière.

**3. Autres informations**

Ce rapport d'activité, de l'année fiscale 2025 et du 1er trimestre 2026, est provisoire. Les comptes 2025 sont en cours de validation par les commissaires aux comptes et ceux de 2026 n'ont pas encore fait l'objet de revue.

---

**Vivo Energy Côte d'Ivoire**

Zone Industrielle de Vridi,  
Rue des pétroliers,  
15 B.P. 378 Abidjan 15

Tel: +225 27 21 75 27 27 / +225 27 21 75 27

Fax: +225 27 21 27 24 99 / +225 27 21 27 53

[vivoenergy.com](http://vivoenergy.com)



Shell Licensee

**TotalEnergies Marketing Côte d'Ivoire**

**CONVOCAION A L'ASSEMBLEE GENERALE ORDINAIRE**

**Abidjan, le 06 mai 2026**

Mesdames et Messieurs les Actionnaires de la Société TotalEnergies Marketing Côte d'Ivoire sont convoqués à la réunion de l'Assemblée Générale Ordinaire qui se tiendra le **21 mai 2026, à 10 heures au Sofitel Abidjan Hôtel Ivoire sis au Boulevard Hassan II, Cocody Abidjan Côte d'Ivoire** à l'effet de délibérer sur l'ordre du jour suivant :

1. Présentation et approbation du rapport de gestion du Conseil d'Administration sur l'exercice clos le 31 décembre 2025 ;
2. Présentation des rapports des Commissaires aux Comptes sur les états financiers annuels de l'exercice clos au 31 décembre 2025 établis selon le référentiel SYSCOHADA et les normes IFRS ainsi que le rapport spécial sur les conventions visées aux articles 438 à 448 de l'Acte Uniforme ;
3. Approbation des comptes de la Société au titre de l'exercice clos le 31 décembre 2025;
4. Approbation des conventions règlementées ;
5. Quitus aux Administrateurs et décharge aux Commissaires aux Comptes ;
6. Affectation du résultat net de l'exercice 2025 ;
7. Ratification de la cooptation d'un Administrateur ;
8. Renouvellement du mandat de trois Administrateurs ;
9. Renouvellement du mandat d'un Commissaire aux Comptes et son suppléant;
10. Fixation de l'indemnité de fonction à allouer aux Administrateurs ;
11. Pouvoirs pour les formalités.

Tout actionnaire sera admis à l'Assemblée Générale et aura le droit de participer aux délibérations personnellement ou par un (1) mandataire de son choix muni du pouvoir requis à cet effet.

Les formulaires de pouvoir sont tenus à la disposition des actionnaires auprès de leur Société de Gestion et d'Intermédiation (SGI) et au siège social de la Société.

Les actionnaires propriétaires d'actions nominatives devront en outre être inscrits sur le registre de la Société trois (3) jours avant la date de tenue de l'Assemblée, soit au 18 mai 2026. De même, les actionnaires propriétaires d'actions au porteur devront avoir retiré les attestations de blocage auprès de la SGI BICIBOURSE au plus tard à cette même date.

Toute la documentation relative à cette Assemblée Générale Ordinaire sera conformément aux dispositions de l'article 525 de l'Acte Uniforme OHADA relatif au Droit des Sociétés Commerciales et du GIE tenue à la disposition des actionnaires pour consultation au siège social de la Société, en ligne (sur le site internet de la Société : [www.totalenergies.ci](http://www.totalenergies.ci)).

**TotalEnergies Marketing Côte d'Ivoire**

**Texte de résolutions**

Les résolutions suivantes seront soumises aux votes des actionnaires :

**Résolution 1 : Approbation des comptes SYSCOHADA de l'exercice social clos le 31 décembre 2025**

L'Assemblée Générale, lecture faite du rapport du Conseil d'Administration sur la gestion de la Société durant l'exercice 2025 et du rapport général des Commissaires aux Comptes sur les états financiers annuels de l'exercice clos le 31 décembre 2025, approuve :

- i. les comptes annuels de la Société établis selon le référentiel SYSCOHADA pour l'exercice clos au 31 décembre 2025, lesquels se soldent par un résultat net consistant en un bénéfice **9.087.097.241** Francs CFA ; et
- ii. les opérations traduites dans ces comptes et résumées dans ces rapports.

**Résolution 2 : Approbation des comptes IFRS de l'exercice social clos au 31 décembre 2025**

L'Assemblée Générale, lecture faite du rapport du Conseil d'Administration sur la gestion de la Société durant l'exercice 2025 et du rapport général des Commissaires aux Comptes sur les états financiers annuels de l'exercice clos le 31 décembre 2025, approuve :

- i. les comptes annuels de la Société établis selon les normes IFRS pour l'exercice clos le 31 décembre 2025, lesquels se soldent par un résultat net consistant en un bénéfice de **9,234 milliards** de Francs CFA ; et
- ii. les opérations traduites dans ces comptes et résumées dans ces rapports.

**Résolution 3 : Approbation des conventions réglementées conclues au cours de l'exercice social clos le 31 décembre 2025**

L'Assemblée Générale prend acte du rapport spécial des commissaires aux comptes sur les conventions réglementées visées aux articles 438 à 448 de l'Acte Uniforme OHADA relatif au Droit des Sociétés Commerciales et du GIE et approuve l'ensemble des conventions conclues au cours de l'exercice 2024 et visées dans ledit rapport.

**Résolution 4 : Quitus au Conseil d'Administration pour sa gestion de la Société au titre de l'exercice social clos le 31 décembre 2025**

L'Assemblée Générale donne quitus plein, entier et définitif au Conseil d'Administration pour sa gestion de la Société au titre de l'exercice social clos le 31 décembre 2025.

**Résolution 5 : Décharge aux Commissaires aux Comptes pour l'exécution de leurs mandats au titre de l'exercice social clos le 31 décembre 2025**

L'Assemblée Générale donne décharge pleine, entière et définitive aux Commissaires aux Comptes pour l'exécution de leur mandat au titre de l'exercice social clos le 31 décembre 2025.

## TotalEnergies Marketing Côte d'Ivoire

### **Résolution 6 : Affectation du résultat de l'exercice social clos le 31 décembre 2025**

L'Assemblée Générale, après avoir pris connaissance des états financiers annuels établis selon le référentiel SYSCOHADA, constate l'existence d'un résultat bénéficiaire d'un montant net de **9.087.097.241 FCFA**. Compte tenu du report à nouveau disponible de **3.547.561.193 FCFA** le bénéfice distribuable à affecter s'élève par conséquent à **12.634.658.434 FCFA**.

L'Assemblée Générale, approuvant la proposition du Conseil d'Administration réuni le 19 mars 2026 décide d'affecter le bénéfice distribuable de l'exercice clos le 31 décembre 2025, comme suit :

- **10.000.000.000 FCFA** au titre des dividendes
- **2.634.658.434 FCFA** en report à nouveau

Le dividende brut qui reviendrait à chacune des 62.961.600 actions est ainsi de **158,8270 FCFA** soit **142,9443 FCFA** net pour les personnes morales et **139,7677 FCFA** pour les personnes physiques.

L'Assemblée Générale décide que les dividendes seront payés au plus tard le 30 septembre 2026.

### **Résolution 7 : Ratification de la cooptation d'un Administrateur**

L'Assemblée Générale, approuvant la proposition du Conseil d'Administration, décide de ratifier la cooptation faite à titre provisoire lors de la réunion dudit conseil en date du 1<sup>er</sup> septembre 2025 de Monsieur Matthieu BOUVY en remplacement de Monsieur Almoktar ALLAHOURY, Administrateur démissionnaire pour la durée restante du mandat de celui-ci soit jusqu' à l'Assemblée Générale appelée à statuer sur les comptes de l'exercice clos le 31 décembre 2025.

### **Résolution 8 : Renouvellement du mandat de l'Administrateur Matthieu BOUVY**

L'Assemblée Générale, constatant que le mandat de M. Matthieu BOUVY arrive à ce jour à expiration décide de renouveler ledit mandat pour une durée de trois (03) ans, arrivant à expiration à l'issue de l'Assemblée Générale appelée à statuer sur les comptes de l'exercice clos le 31 décembre 2028.

### **Résolution 9 : Renouvellement du mandat de l'Administrateur Philippe EBANGA**

L'Assemblée Générale, constatant que le mandat de M. Philippe EBANGA arrive à ce jour à expiration décide de renouveler ledit mandat pour une durée de trois (03) ans, arrivant à expiration à l'issue de l'Assemblée Générale appelée à statuer sur les comptes de l'exercice clos le 31 décembre 2028.

### **Résolution 10 : Renouvellement du mandat de l'Administrateur Caisse Nationale de Prévoyance Sociale (CNPS)**

L'Assemblée Générale, constatant que le mandat de la Caisse Nationale de Prévoyance Sociale arrive à ce jour à expiration décide de renouveler ledit mandat pour une durée de trois (03) ans, arrivant à expiration à l'issue de l'Assemblée Générale appelée à statuer sur les comptes de l'exercice clos le 31 décembre 2028.

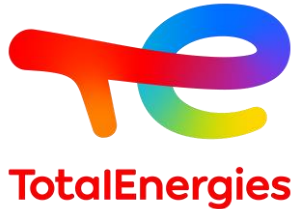

COMMUNIQUÉ

## TotalEnergies Marketing Côte d'Ivoire

### **Résolution 11 : Renouvellement de mandat du Commissaire aux Comptes et de son suppléant**

L'Assemblée Générale, constatant que les mandats de Co-Commissaire aux Comptes respectivement titulaire et suppléant des cabinets CROWE (ex UNICONSEIL) et ABCD consultant arrivent à ce jour à expiration et décide de renouveler lesdits mandats à savoir :

- Cabinet CROWE, Commissaire aux Comptes titulaire,
- Cabinet ABCD consultant, Commissaire aux Comptes suppléant,

pour une durée de six (06) ans, arrivant à expiration à l'issue de l'Assemblée Générale appelée à statuer sur les comptes de l'exercice clos le 31 décembre 2031.

### **Résolution 12 : Fixation de l'indemnité de fonction à allouer aux Administrateurs**

L'Assemblée Générale, approuvant la proposition du Conseil d'Administration, décide d'allouer aux Administrateurs pour l'exercice clos le 31 décembre 2025, une indemnité de fonction d'un montant global brut de vingt-trois millions huit cent mille (23 800.000) de FCFA et laisse le soin au Conseil d'Administration d'en assurer la libre répartition.

### **Résolution 13 : Pouvoirs pour les formalités**

L'Assemblée Générale donne tous pouvoirs au porteur de l'original ou de la copie du Procès-verbal de la présente réunion, à l'effet d'effectuer toutes les formalités légales et ses suites.

**TotalEnergies Marketing Côte d'Ivoire**

**Etats financiers de synthèse au 31 décembre 2025**

**Compte de résultat**

| <i>(En millions de FCFA)</i>                          | <b>2025</b>  | <b>2024</b>  | <b>Var en %</b> |
|---|--------------|--------------|-----------------|
| Chiffre d'affaires                                    | 588 709      | 621 042      |                 |
| Autres produits                                       | 9 156        | 9 906        |                 |
| Chiffre d'affaires & Autres produits                  | 597 865      | 630 948      | -5%             |
| Achats de marchandises et variation de stocks         | -519 157     | -556 419     | -7%             |
| Autres achats et charges externes                     | -49 155      | -47 755      | 3%              |
| Valeur Ajoutée  | 29 553       | 26 774       | 10%             |
| Charges de personnel                                  | -7 206       | -6 745       | 7%              |
| Excédent brut d'exploitation                          | 22 347       | 20 029       | 12%             |
| Dotations aux amortissements et aux provisions nettes | -10 018      | -9 538       | 5%              |
| Résultat d'exploitation                               | 12 329       | 10 491       | 18%             |
| Résultat financier                                    | 268          | 2 687        |                 |
| Résultat des activités ordinaires                     | 12 597       | 13 178       | -4%             |
| Résultat hors activités ordinaires                    | 0            | -869         |                 |
| Impôts sur le résultat                                | -3 510       | -2 934       | 20%             |
| <b>Bénéfice net</b>                                   | <b>9 087</b> | <b>9 374</b> | <b>-3%</b>      |

**Bilan**

| <b>Actif</b> <i>(en millions de FCFA)</i> | <b>2025</b>    | <b>2024</b>    | <b>Passif</b>                                  | <b>2025</b>    | <b>2024</b>    |
|---|----------------|----------------|--|----------------|----------------|
| Immobilisations incorporelles             | 2 168          | 2 425          | Capital, primes et réserves                    | 23 082         | 27 707         |
| Immobilisations corporelles               | 61 130         | 60 406         | <b>Résultat net de l'exercice</b>              | <b>9 087</b>   | <b>9 374</b>   |
| Immobilisations financières               | 7 941          | 8 209          | Autres capitaux propres                        | 4 033          | 4 033          |
| Actif immobilisé                          | 71 239         | 71 039         | Capitaux propres                               | 36 202         | 41 115         |
| Stocks                                    | 19 634         | 17 521         | Emprunts à LT                                  | 1 888          | 1 681          |
| Créances et emplois assimilés             | 88 748         | 89 434         | Provisions financières pour risques et charges | 1 562          | 1 468          |
|   |                |                | Dettes financières et ressources assimilées    | 3 450          | 3 149          |
|   |                |                | Clients, avances reçues                        | 37 173         | 33 608         |
|   |                |                | Fournisseurs d'exploitation                    | 70 725         | 76 315         |
|   |                |                | Dettes fiscales et sociales et autres dettes   | 10 145         | 15 604         |
| Actif circulant                           | 108 382        | 106 956        | Passif circulant                               | 118 044        | 125 527        |
| Trésorerie - Actif                        | 8 851          | 13 531         | Trésorerie - Passif                            | 30 777         | 21 735         |
| <b>Total Actif</b>                        | <b>188 472</b> | <b>191 526</b> | <b>Total Passif</b>                            | <b>188 472</b> | <b>191 526</b> |

**TotalEnergies Marketing Côte d'Ivoire**

| <i>(En millions de FCFA)</i>   | <b>2025</b>    | <b>2024</b>   |
|--|----------------|---------------|
| Trésorerie au 1 <sup>er</sup> Janvier  | -8 204         | -11 030       |
| Capacité d'Autofinancement Global (CAFG)                                       | 19 106         | 19 247        |
| Variation des stocks   | -2 112         | 2 320         |
| Variation des créances   | 686            | -15 550       |
| Variation du passif circulant (1)  | -7 483         | 21 892        |
| Variation du BF lié aux activités opérationnelles                              | -8 910         | 8 662         |
| Flux de trésorerie provenant des activités opérationnelles                     | 10 196         | 27 909        |
| Décaissements liés aux acquisitions d'immobilisations incorporelles            | - 13           | - 30          |
| Décaissements liés aux acquisitions d'immobilisations corporelles              | - 10 379       | - 14 183      |
| Décaissements liés aux acquisitions d'immobilisations financières              | - 393          | - 385         |
| Encaissements liés aux cessions d'immobilisations incorporelles et corporelles | -              | 72            |
| Encaissements liés aux cessions d'immobilisations financières                  | 660            | 2 772         |
| Flux de trésorerie provenant des activités d'investissements                   | -10 124        | -11 754       |
| Dividendes versés  | -14 000        | -13 959       |
| Flux de trésorerie provenant du financement par les capitaux propres           | -14 000        | -13 959       |
| Autres dettes financières  | 207            | 629           |
| Remboursements des emprunts et autres dettes financières                       | 0              | 0             |
| Flux de trésorerie provenant du financement par les capitaux étrangers         | 207            | 629           |
| Flux de trésorerie provenant des activités de financement                      | -13 793        | -13 330       |
| Variation de la trésorerie nette de la période                                 | -13 722        | 2 826         |
| <b>Trésorerie nette au 31 décembre</b>   | <b>-21 926</b> | <b>-8 204</b> |

\*\*\*

**À propos de TotalEnergies Marketing Côte d'Ivoire**

Société Anonyme avec Conseil d'Administration, capital de 3.148.080.000 FCFA.

Siège social : Immeuble Behira, Angle Boulevard du Canal et rue des Ferronniers ; 01 BP 336 - ABIDJAN 01 RCCM N° : CI-ABJ-01-1976-B14-17247

Acteur majeur du secteur de l'énergie en Côte d'Ivoire, les activités principales de TotalEnergies Marketing Côte d'Ivoire sont l'approvisionnement et la commercialisation d'énergies (carburant, gaz de pétrole liquéfié en conditionné et en vrac, lubrifiants, énergies renouvelables) à travers son réseau de 182 station-services et à destination des marchés professionnels

**À propos de TotalEnergies**

TotalEnergies est une compagnie multi-énergies intégrée mondiale de production et de fourniture d'énergies : pétrole et biocarburants, gaz naturel, biogaz et hydrogène bas carbone, renouvelables et électricité. Nos plus de 100 000 collaborateurs s'engagent pour fournir au plus grand nombre une énergie plus abordable, plus disponible et plus durable. Présente dans environ 120 pays, TotalEnergies inscrit le développement durable au cœur de sa stratégie, de ses projets et de ses opérations.

**Contact**

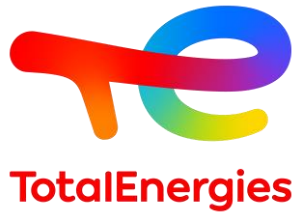

COMMUNIQUÉ

## TotalEnergies Marketing Côte d'Ivoire

TotalEnergies Marketing Côte d'Ivoire : |Relations actionnaires et investisseurs : [ci-actionnaires@totalenergies.com](mailto:ci-actionnaires@totalenergies.com)

Site internet : <https://totalenergies.ci/>

 <https://www.facebook.com/TotalEnergiesCote.Ivoire>

 <https://www.instagram.com/totalenergies>

30 avril 2026

**CALENDRIER DE PAIEMENT DES DIVIDENDES**

ANNEE : 2025

| Titres            | Montant du dividende net par action en FCFA | Numéro de l'Avis | Date de publication de l'Avis au BOC | Ex-dividende | Date de paiement du dividende |
|-------------------|---|------------------|--------------------------------------|--------------|-------------------------------|
|                   |   |                  |                                      | T-1          | T                             |
| BOA BURKINA FASO  | 397   | 072-2026 BRVMDG  | 31/03/2026                           | 22/04/2026   | 23/04/2026                    |
| BOA CÔTE D'IVOIRE | 594,528                                     | 102-2026 BRVMDG  | 17/04/2026                           | 05/05/2026   | 06/05/2026                    |
| SONATEL SENEGAL   | 1 740                                       | 111-2026 BRVMDG  | 23/04/2026                           | 22/05/2026   | 26/05/2026                    |

# BULLETIN OFFICIEL



OPCVM: FONDS COMMUNS DE PLACEMENT ET SOCIÉTÉS D'INVESTISSEMENT À CAPITAL VARIABLE

mardi 5 mai 2026

| Sociétés de gestion           | Dépositaire                | OPCVM                            | Catégorie | Origine    | Valeur Liquidative |            |               |            |            |          |        |
|-------------------------------|----------------------------|----------------------------------|-----------|------------|--------------------|------------|---------------|------------|------------|----------|--------|
|                               |                            |                                  |           |            | Précédente         |            | Actuelle      |            | Variation  |          |        |
|                               |                            |                                  |           |            | Quotidienne        | Date       | Valeur        | Date       | Date       | %        |        |
| AFRICABOURSE ASSET MANAGEMENT | AFRICABOURSE SA            | FCP AAM EPARGNE CROISSANCE       | D         | 5 000      | 12 208,63          | 01/05/2026 | 12 193,33     | 04/05/2026 | 19/11/2012 | 143,87%  | -0,13% |
|                               |                            | FCP AAM OBLIGATIFS               | OATC      | 5 000      | 9 414,04           | 01/05/2026 | 9 418,83      | 04/05/2026 | 12/09/2012 | 88,38%   | 0,05%  |
|                               |                            | FCP AAM EPARGNE ACTION           | A         | 5 000      | 11 017,71          | 01/05/2026 | 10 986,57     | 04/05/2026 | 16/01/2017 | 119,73%  | -0,28% |
|                               |                            | FCP AAM SERENITIS                | OATC      | 10 000     | 12 900,35          | 01/05/2026 | 12 906,66     | 04/05/2026 | 20/12/2023 | 29,07%   | 0,05%  |
| AFRICAM SA                    | SBIF                       | FCP EXPANSIO                     | D         | 5 000      | 13 649,32          | 24/04/2026 | ND            | ND         | 01/01/2013 | -        | -      |
|                               |                            | FCP SECURITAS                    | OMLT      | 5 000      | 8 743,69           | 24/04/2026 | ND            | ND         | 01/01/2013 | -        | -      |
|                               |                            | FCP VALORIS                      | A         | 5 000      | 18 700,32          | 24/04/2026 | ND            | ND         | 01/01/2013 | -        | -      |
|                               |                            | FCP CAPITAL PLUS                 | D         | 1 000      | 1 624,68           | 01/05/2026 | 1 628,97      | 04/05/2026 | 11/03/2019 | 62,90%   | 0,26%  |
| AFRICAIN DE GESTION D'ACTIFS  | SGI AGI                    | FCP CONFORT PLUS                 | OMLT      | 10 000     | 1 527,09           | 01/05/2026 | 1 527,78      | 04/05/2026 | 11/03/19   | 52,78%   | 0,045% |
|                               |                            | FCP ATLANTIQUE CROISSANCE        | D         | 5 000      | 5 802,43           | 16/01/2025 | ND            | ND         | 30/05/2015 | -        | -      |
| ATLANTIC ASSET MANAGEMENT     | ATLANTIQUE FINANCE         | FCP ATLANTIQUE LIQUIDITE         | OCT       | 5 000      | 6 535,44           | 16/01/2025 | ND            | ND         | 12/07/2019 | -        | -      |
|                               |                            | FCP ATLANTIQUE ACTIONS           | A         | 5 000      | 9 679,97           | 16/01/2025 | ND            | ND         | 25/10/2019 | -        | -      |
|                               |                            | FCP ATLANTIQUE SERENITE          | OMLT      | 5 000      | 6 852,59           | 16/01/2025 | ND            | ND         | 12/07/2019 | -        | -      |
|                               |                            | FCP ATLANTIQUE HORIZON           | D         | 5 000      | 9 186,01           | 16/01/2025 | ND            | ND         | 25/10/2019 | -        | -      |
|                               |                            | FCP ATLANTIQUE SECURITE          | OMLT      | 5 000      | 7 258,57           | 16/01/2025 | ND            | ND         | 30/05/2015 | -        | -      |
|                               |                            | FCP CAPITAL CROISSANCE           | D         | 10 000     | ND                 | 04/11/2025 | ND            | 05/11/2025 | -          | -        | -      |
|                               |                            | OBLIG SECURITE                   | OMLT      | 10 000     | 11 585,00          | 05/11/2025 | ND            | ND         | 06/06/2014 | -        | -      |
|                               |                            | FCP DYNAMIC SAVINGS              | A         | 10 000     | 13 386,00          | 05/11/2025 | ND            | ND         | -          | -        | -      |
| BOA ASSET MANAGEMENT          | BOA CAPITAL SECURITIES     | FCP Emergence                    | D         | 5 000      | 8 810,11           | 01/05/2026 | 8 825,48      | 04/05/2026 | Feb. 2010  | 76,51%   | 0,17%  |
|                               |                            | FCP Tres Monea                   | OCT       | 25 000 000 | 38 678 589,76      | 23/10/2023 | ND            | ND         | Dec. 2013  | -        | -      |
| CGF GESTION                   | CGF BOURSE                 | FCP ACTIONS PHARMACIE            | D         | 10 000     | 1 243,23           | 01/05/2026 | 1 244,12      | 04/05/2026 | 25/07/14   | 24,41%   | 0,07%  |
|                               |                            | FCP SALAM CI                     | D         | 10 000     | 1 210,48           | 01/05/2026 | 1 213,64      | 04/05/2026 | 01/03/17   | 21,36%   | 0,26%  |
|                               |                            | FCP AL BARAKA 2                  | D         | 10 000     | 1 319,07           | 01/05/2026 | 1 320,23      | 04/05/2026 | 25/01/18   | 32,02%   | 0,09%  |
|                               |                            | FCP ASSUR SENEGAL                | D         | 1000000    | 1 657 363,79       | 01/05/2026 | 1 657 644,50  | 04/05/2026 | 06/07/14   | 65,76%   | 0,02%  |
|                               |                            | FCP AVANTAGE AKWABA              | D         | 10 000     | 1 915,03           | 01/05/2026 | 1 917,39      | 04/05/2026 | 29/03/13   | 91,74%   | 0,12%  |
|                               |                            | FCP PLACEMENT CROISSANCE         | A         | 10 000     | 2 042,43           | 01/05/2026 | 2 052,32      | 04/05/2026 | 29/03/13   | 105,23%  | 0,48%  |
|                               |                            | FCP POSTEFINANCES HORIZON        | D         | 10 000     | 2 673,76           | 01/05/2026 | 2 680,73      | 04/05/2026 | 27/06/09   | 168,07%  | 0,26%  |
|                               |                            | FCP PLACEMENT QUIETUDE           | O         | 10 000     | 1 788,71           | 01/05/2026 | 1 789,69      | 04/05/2026 | 29/03/13   | 78,97%   | 0,06%  |
|                               |                            | FCP LIQUIDITE-OPTIMUM            | D         | 10000      | 14 098,69          | 01/05/2026 | 14 118,33     | 04/05/2026 | 01/10/17   | 41,18%   | 0,139% |
|                               |                            | FCP BNDE VALEURS                 | D         | 10 000     | 1 467,51           | 01/05/2026 | 1 468,28      | 04/05/2026 | 02/09/16   | 46,83%   | 0,052% |
| CORIS ASSET MANAGEMENT        | CORIS BOURSE               | FCP CORIS ACTIONS                | A         | 5 000      | 12 040,55          | 03/03/2026 | ND            | ND         | 11/11/2014 | -        | -      |
|                               |                            | FCP ASSURANCES                   | OCT       | 5 000      | 5 999,32           | 03/03/2026 | ND            | ND         | 22/11/2019 | -        | -      |
|                               |                            | FCP CORIS PERFORMANCE            | D         | 5 000      | 11 158,53          | 03/03/2026 | ND            | ND         | 11/11/2014 | -        | -      |
|                               |                            | NSIA FONDS DIVERSIFIE            | D         | 5 000      | 7 625,88           | 30/04/2026 | ND            | ND         | 03/12/2018 | -        | -      |
| NSIA AM                       | BOA CI                     | AUREORE OPPORTUNITES             | A         | 5 000      | 10 425,03          | 30/04/2026 | ND            | ND         | 08/03/2019 | -        | -      |
|                               |                            | AUREORE SECURITE                 | OMLT      | 5 000      | 6 678,05           | 30/04/2026 | ND            | ND         | 03/09/2021 | -        | -      |
|                               |                            | NSIA ASSURANCES OPTIMUM          | D         | 1 000 000  | 1 426 121,76       | 30/04/2026 | ND            | ND         | 30/09/2021 | -        | -      |
|                               |                            | AUREORE MONETARIS                | M         | 5 000      | 6 012,80           | 30/04/2026 | ND            | ND         | 24/04/2024 | -        | -      |
|                               |                            | TAWFIR HALAL                     | D         | 5 000      | 6 295,80           | 30/04/2026 | ND            | ND         | 17/07/2024 | -        | -      |
|                               | NSIA FINANCE               | AUREORE SECURITE II              | OMLT      | 5 000      | 6 036,15           | 30/04/2026 | ND            | ND         | 17/10/2024 | -        | -      |
|                               |                            | AUREORE OBLIGATIONS SOUVERAINES  | OMLT      | 10 000     | 11 177,55          | 30/04/2026 | ND            | ND         | 03/03/2025 | -        | -      |
|                               |                            | OBLIGATIONS PREMIUM              | OMLT      | 5 000      | 5 760,35           | 30/04/2026 | ND            | ND         | 26/02/2025 | -        | -      |
|                               |                            | FCP-1 OPTI PLACEMENT             | A         | 5 000      | 36 403,22          | 28/04/2026 | ND            | ND         | 01/02/2002 | -        | -      |
|                               |                            | FCP-2 OPTI REVENU                | OMLT      | 5 000      | 9 768,10           | 28/04/2026 | ND            | ND         | 01/02/2002 | -        | -      |
| OAM S.A                       | SGI TOGO                   | FCP-3 OPTI CAPITAL               | D         | 5 000      | 25 751,63          | 28/04/2026 | ND            | ND         | 24/01/2003 | -        | -      |
|                               |                            | FCP SOGEAVENIR                   | D         | 500        | 2 411,00           | 16/10/2025 | ND            | ND         | 01/10/2002 | -        | -      |
| SOGESPAR                      | SOGEBOURSE                 | FCP SOGEDEFI                     | D         | 4 888      | 5 634,00           | 16/10/2025 | ND            | ND         | 23/12/2014 | -        | -      |
|                               |                            | FCP SOGEDYNAMIQUE                | A         | 4 888      | 5 808,00           | 16/10/2025 | ND            | ND         | 23/12/2014 | -        | -      |
|                               |                            | FCP SOGELIQUID                   | M         | 10 000 000 | 11 193 627,00      | 16/10/2025 | ND            | ND         | 16/06/2020 | -        | -      |
|                               |                            | FCP SOGEPRIVILLEGE               | D         | 4 888      | 5 632,00           | 16/10/2025 | ND            | ND         | 23/12/2014 | -        | -      |
|                               |                            | FCP SOGESECURITE                 | OMLT      | 4 888      | 5 155,00           | 16/10/2025 | ND            | ND         | 23/12/2014 | -        | -      |
|                               |                            | FCP SOGEVALOR                    | A         | 1 000      | 5 694,00           | 16/10/2025 | ND            | ND         | 04/06/2002 | -        | -      |
|                               |                            | FCP SOAGA EPARGNE ACTIVE         | D         | 10 000     | 15 764,32          | 01/05/2026 | 15 758,76     | 04/05/2026 | 28/10/16   | 57,59%   | -0,04% |
|                               |                            | SICAV Abdou DIOUF                | D         | 10 000 000 | 17 588 591,17      | 01/05/2026 | 17 700 022,57 | 04/05/2026 | 01/12/2003 | 77,00%   | 0,63%  |
|                               |                            | FCP BOAD CAPITAL RETRAITE        | OMLT      | 10 000     | 14 867,84          | 01/05/2026 | 14 874,68     | 04/05/2026 | 08/07/2020 | 48,75%   | 0,05%  |
|                               |                            | FCP SOAGA EPARGNE OBLIGATIONS    | OMLT      | 5 000      | 6 647,03           | 01/05/2026 | 6 649,60      | 04/05/2026 | 28/04/2021 | 32,99%   | 0,04%  |
| SOAGA-SA                      | SGI-BOA CAPITAL SECURITIES | FCP SOAGA EPARGNE ACTIONS        | A         | 5 000      | 12 968,82          | 01/05/2026 | 12 939,93     | 04/05/2026 | 11/03/2020 | 158,80%  | -0,22% |
|                               |                            | FCP SOAGA EPARGNE SERENITE       | OMLT      | 10 000     | 17 507,04          | 01/05/2026 | 17 514,26     | 04/05/2026 | 28/10/2016 | 75,14%   | 0,04%  |
|                               |                            | FCP SOAGA EPARGNE QUIETUDE       | OMLT      | 5 000      | 6 461,20           | 01/05/2026 | 6 464,22      | 04/05/2026 | 19/06/2023 | 29,28%   | 0,05%  |
|                               |                            | FCP SOAGA EPARGNE DYNAMIQUE      | A         | 5 000      | 8 314,34           | 01/05/2026 | 8 286,73      | 04/05/2026 | 19/06/2023 | 65,73%   | -0,33% |
|                               |                            | FCP SOAGA TRESORERIE             | M         | 10 000     | 10 589,98          | 01/05/2026 | 10 594,12     | 04/05/2026 | 30/05/2025 | 5,94%    | 0,04%  |
|                               |                            | FCP GOORGOORLU                   | OCT       | 1 000      | 1 003,91           | 03/03/2026 | ND            | ND         | 28/02/2025 | -        | -      |
|                               |                            | FCP SAPHIR DYNAMIQUE             | D         | 5 000      | 7 882,93           | 01/05/2026 | 7 896,09      | 04/05/2026 | 28/08/2017 | 57,92%   | 0,17%  |
|                               |                            | FCP SAPHIR QUIETUDE              | OMLT      | 5 000      | 6 745,81           | 01/05/2026 | 6 749,41      | 04/05/2026 | 28/08/2017 | 34,99%   | 0,05%  |
| WAFI CAPITAL S.A.             | SGI AGI BENIN              | SICAV WAFI CAPITAL               | D         | 10 000     | 10 974,62          | 15/10/2025 | ND            | ND         | 05/06/2020 | -        | -      |
|                               |                            | FCP NYESGUI                      | D         | 10 000     | 17 336,12          | 23/04/2026 | ND            | ND         | 01/07/2018 | -        | -      |
| BNI GESTION                   | BNI FINANCES               | FCP INITIATIVES SOLIDARITE       | D         | 5 000      | 6 236,00           | 24/10/2025 | 6 318,00      | 31/10/2025 | 22/05/2013 | 26,36%   | 1,31%  |
|                               |                            | FCPE SODEFOR                     | D         | 2 500      | 8 542,00           | 24/10/2025 | 8 506,00      | 31/10/2025 | 18/12/2009 | 240,24%  | -0,42% |
|                               |                            | FCP PAM Actions                  | A         | 10 000     | 25 387,10          | 16/04/2026 | 25 586,65     | 23/04/2026 | 13/12/2017 | 155,87%  | 0,79%  |
|                               |                            | FCP PAM Diversifié Equilibre     | D         | 10 000     | 21 312,48          | 16/04/2026 | 21 411,94     | 23/04/2026 | 13/12/2017 | 114,12%  | 0,47%  |
|                               |                            | FCP PAM Diversifié Obligations   | D         | 10 000     | 18 139,89          | 16/04/2026 | 18 261,48     | 23/04/2026 | 13/12/2017 | 82,61%   | 0,67%  |
|                               |                            | FCP Global Investors             | D         | 25 000     | 53 281,54          | 24/04/2026 | 53 459,91     | 30/04/2026 | Dec. 2012  | 113,84%  | 0,33%  |
|                               |                            | FCP Boa Obligations              | OMLT      | 10 000     | 13 643,24          | 24/04/2026 | 13 653,75     | 30/04/2026 | Mars. 2017 | 36,54%   | 0,08%  |
|                               |                            | FCP Boa Sécurité                 | OMLT      | 100 000    | 121 537,23         | 21/04/2026 | 121 643,80    | 28/04/2026 | Mai. 2021  | 21,64%   | 0,09%  |
|                               |                            | FCP Boa Actions                  | A         | 10 000     | 24 311,64          | 24/04/2026 | 24 437,27     | 30/04/2026 | Juil. 2017 | 144,37%  | 0,52%  |
|                               |                            | FCP Boa Rendement                | OMLT      | 25 000 000 | 40 071 786,64      | 24/04/2026 | 40 101 687,52 | 30/04/2026 | Dec. 2017  | 60,41%   | 0,07%  |
| BRIDGE ASSET MANAGEMENT       | BRIDGE SECURITIES          | FCP BRIDGE EQUILIBRE             | D         | 5 000      | 8 872,43           | 20/03/2026 | 8 781,78      | 27/03/2026 | 27/09/2017 | 75,64%   | -1,02% |
|                               |                            | FCP BRIDGE DIVERSIFIE CROISSANCE | D         | 5 000      | 9 185,28           | 20/03/2026 | 9 093,80      | 27/03/2026 | 13/03/2018 | 81,88%   | -1,00% |
|                               |                            | FCP BRIDGE OBLIGATIONS           | OMLT      | 5 000      | 6 876,63           | 20/03/2026 | 6 886,13      | 27/03/2026 | 01/10/2019 | 37,72%   | 0,14%  |
| ENKO CAPITAL WEST AFRICA      | EDC Investment Corporation | FCP ENKO CAPITAL GARANTI         | D         | 10 000     | 20 907,88          | 25/02/2026 | 20 907,88     | 03/03/2026 | 21/09/2020 | 109,08%  | 0,00%  |
|                               |                            | FCP PATRIMOINE                   | OMLT      | 10 000     | 13 611,96          | 02/03/2026 | 13 611,96     | 03/03/2026 | 18/10/2020 | 36,12%   | 0,00%  |
|                               |                            | FCP ENKO CAPITAL OBLIGATIONS     | OMLT      | 10 000     | 12 628,61          | 25/02/2026 | 12 628,61     | 03/03/2026 | 16/03/2021 | 26,29%   | 0,00%  |
|                               |                            | FCP ENKO CAPITAL LIQUIDITE       | OMLT      | 10 000     | 10 331,22          | 02/03/2026 | 10 331,22     | 03/03/2026 | 18/04/2024 | 3,31%    | 0,00%  |
| NSIA AM                       | UBA CI                     | EVOLUTIS                         | D         | 5 000      | 6 956,66           | 17/04/2026 | 6 935,72      | 24/04/2026 | 16/12/2019 | 38,71%   | -0,30% |
|                               |                            | FCP BAM TRESOR                   | OCT       | 10 000     | 11 770,74          | 16/04/2026 | 11 783,28     | 23/04/2026 | 21/12/2023 | 17,83%   | 0,11%  |
| BAOBAB ASSET MANAGEMENT       | FGI                        | FCP BAM WURUS                    | A         | 10 000     | 17 065,32          | 17/04/2026 | 17 144,21     | 24/04/2026 | 12/04/2024 | 71,44%   | 0,46%  |
|                               |                            | FCP SDE                          | D         | 1 000      | 2 816,88           | 16/04/2026 | 2 826,86      | 46 135,00  | 23/04/2026 | 181,69%  | 0,35%  |
| IMPAXIS ASSET MANAGEMENT      | IMPAXIS SECURITIES         | FCPCR SONATEL                    | D         | 1 000      | 11 186,98          | 24/04/2026 | 11 238,37     | 01/05/2026 | 19/02/2004 | 1023,84% | 0,46%  |
|                               |                            | IMPAXIS SECURITIES               | D         | 1 000      | 2 950,28           | 23/04/2026 | 2 561,03      | 30/04/2026 | 16/02/2014 | 156,10%  | 0,42%  |
|                               |                            | CGF BOURSE                       | D         | 1 000      | 2 157,16           | 22/04/2026 | 2 156,81      | 29/04/2026 | 25/02/2014 | 115,68%  | -0,02% |
|                               |                            | CGF BOURSE                       | D         | 1 000      | 1 362,41           | 23/04/2026 | 1 361,19      | 30/04/2026 | 20/03/2019 | 36,12%   | -0,09% |
|                               |                            | CGF BOURSE                       | D         | 1 000      | 1 316,22           |            |               |            |            |          |        |