

BRVM COMPOSITE	405,60
Variation Jour	0,41 %
Variation annuelle	17,31 %

BRVM 30	191,18
Variation Jour	0,19 %
Variation annuelle	15,00 %

BRVM PRESTIGE	157,09
Variation Jour	-0,75 %
Variation annuelle	8,90 %

Evolution des indices

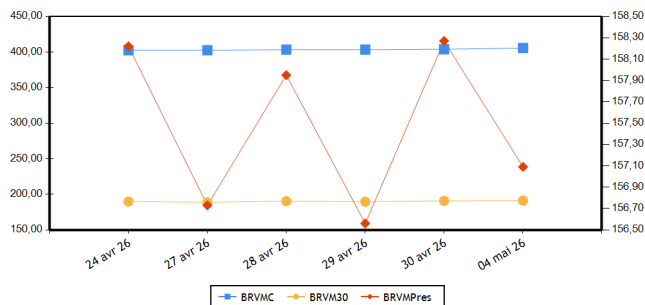

Volumes et valeurs transigés

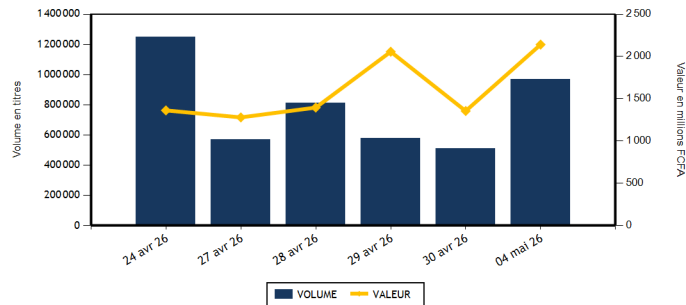

Actions	Niveau	Evol. Jour
Capitalisation boursière (FCFA)(Actions & Droits)	15 638 037 209 805	0,41 %
Volume échangé (Actions & Droits)	867 596	92,77 %
Valeur transigée (FCFA) (Actions & Droits)	1 927 131 159	64,37 %
Nombre de titres transigés	47	0,00 %
Nombre de titres en hausse	20	53,85 %
Nombre de titres en baisse	23	4,55 %
Nombre de titres inchangés	4	-66,67 %

Obligations	Niveau	Evol. Jour
Capitalisation boursière (FCFA)	12 146 129 563 057	-0,01 %
Volume échangé	101 542	67,78 %
Valeur transigée (FCFA)	214 412 500	17,47 %
Nombre de titres transigés	4	100,00 %
Nombre de titres en hausse		-100,00 %
Nombre de titres en baisse	1	
Nombre de titres inchangés	3	200,00 %

PLUS FORTES HAUSSES

Titres	Cours	Evol. Jour	Evol. annuelle
NSIA BANQUE COTE D'IVOIRE (NSBC)	14 940	7,48 %	30,54 %
SUCRIVOIRE (SCRC)	2 135	7,29 %	101,42 %
ORAGROUP TOGO (ORGT)	3 475	6,92 %	44,79 %
SOLIBRA CI (SLBC)	37 400	5,23 %	29,41 %
SODE CI (SDCC)	9 400	4,50 %	62,07 %

PLUS FORTES BAISES

Titres	Cours	Evol. Jour	Evol. annuelle
TRACTAFRIC MOTORS CI (PRSC)	4 255	-7,50 %	9,81 %
SERVAIR ABIDJAN CI (ABJC)	2 975	-7,47 %	2,59 %
TOTALENERGIES MARKETING SN (TTLS)	3 010	-7,38 %	20,40 %
NEI-CEDA CI (NEIC)	1 760	-7,37 %	46,67 %
BERNABE CI (BNBC)	1 450	-7,35 %	2,84 %

INDICES PAR COMPARTIMENT

Base = 100 au 02 janvier 2023	Nombre de sociétés	Valeur	Evol. Jour	Evol. annuelle	Volume	Valeur	PER moyen
BRVM-PRESTIGE	12	157,09	-0,75 %	8,90 %	58 292	650 461 810	11,44
BRVM-PRINCIPAL (**)	35	284,59	1,63 %	30,76 %	805 125	1 269 823 484	16,22

(**) PER moyen calculé sans la valeur UNILEVER CI

INDICE TOTAL RETURN

Base = 100 au 02 janvier 2025	Nombre de sociétés	Valeur	Evol. Jour	Evol. annuelle	Volume	Valeur	PER moyen
BRVM - COMPOSITE TOTAL RETURN	47	156,36	0,41 %	17,44 %	863 417	1 920 285 294	13,17

(**) PER moyen calculé sans la valeur UNILEVER CI

INDICES SECTORIELS

Base = 100 au 02 janvier 2025	Nombre de sociétés	Valeur	Evol. Jour	Evol. annuelle	Volume	Valeur	PER moyen
BRVM - TELECOMMUNICATIONS	3	103,01	-0,02 %	8,55 %	6 924	129 102 465	9,95
BRVM - CONSOMMATION DISCRETIONNAIRE	7	178,05	-1,75 %	2,91 %	37 280	84 520 595	44,64
BRVM - SERVICES FINANCIERS	16	180,19	0,73 %	23,54 %	655 083	1 006 516 899	13,05
BRVM - CONSOMMATION DE BASE (**)	9	260,22	1,80 %	20,43 %	91 039	488 743 520	12,92
BRVM - INDUSTRIELS	6	184,80	-2,89 %	39,65 %	29 347	60 437 525	15,57
BRVM - ENERGIE	4	137,41	-1,24 %	23,89 %	17 036	49 596 290	17,04
BRVM - SERVICES PUBLICS	2	151,05	0,00 %	42,63 %	26 708	101 368 000	16,60

(**) PER moyen calculé sans la valeur UNILEVER CI

Indicateurs	BRVM COMPOSITE
PER moyen du marché (**)	13,17
Taux de rendement moyen du marché	6,61
Taux de rentabilité moyen du marché	6,85
Nombre de sociétés cotées	47
Nombre de lignes obligataires	201
Volume moyen annuel par séance	1 932 339,00
Valeur moyenne annuelle par séance	3 067 188 044,61

(**) PER moyen calculé sans la valeur UNILEVER CI

Indicateurs	BRVM COMPOSITE
Ratio moyen de liquidité	44,72
Ratio moyen de satisfaction	53,23
Ratio moyen de tendance	119,03
Ratio moyen de couverture	84,01
Taux de rotation moyen du marché	0,08
Prime de risque du marché	1,84
Nombre de SGI participantes	34

Définitions

Volume moyen annuel par séance = Volume annuel échangé / nombre de séances
 Valeur moyenne annuelle par séance = Valeur annuelle échangée / nombre de séances
 Ratio moyen de liquidité = Moyenne des ratios de liquidité (Titres échangés / Volume des ordres de vente)
 Ratio moyen de satisfaction = Moyenne des ratios de satisfaction (Titres échangés / Volume des ordres d'achat)
 Ratio moyen de tendance = Moyenne des ratios de tendance (Volume des ordres d'achat / Volume des ordres de vente)
 Ratio moyen de couverture = Moyenne des ratios de couverture (Volume des ordres de vente / Volume des ordres d'achat)

Taux moyen de rotation = moyenne des taux de rotation des actions cotées (volume transigé/capital flottant)
 PER moyen du marché = moyenne des PER des actions cotées ayant un PER positif
 Taux de rendement moyen = moyenne des taux de rendement des actions cotées ayant distribué un dividende
 Taux de rentabilité moyen = moyenne des taux de rentabilité des actions cotées
 Prime de risque du marché = (1 / le PER moyen du marché) - le taux de référence actuel des emprunts d'Etat

BOURSE REGIONALE DES VALEURS MOBILIERES

Siège Social : Abidjan - Côte d'Ivoire, 18 av. Joseph Anoma
 Adresse : 01 BP 3802 Abidjan 01
 Tel : +225 20 31 55 50 / +225 20 32 66 85
 Fax : +225 20 32 66 84
 E-mail : brvm@brvm.org Site web : www.brvm.org

PAYS DE L'UEMOA



MARCHE DES ACTIONS

Code Sect. Act. (*)	Symbole	Titre	Cours Précédent	Cours du jour		Variation jour	Séance de cotation		Cours Référence	Variation de l'année précédente	Dernier dividende payé		Rdt. Net	PER
				Ouv.	Clôt.		Volume	Valeur			Montant net	Date		
COMPARTIMENT PRESTIGE			157,09	points	-0,75 %									
CB	NTLC	NESTLE CI	12 340	12 340	12 225	-0,93 %	2 991	36 824 080	12 225	14,79 %	721,6	18-août-25	5,90 %	14,64
CB	PALC	PALM CI	7 310	6 765	7 000	-4,24 %	10 015	68 534 870	7 000	-13,58 %	451,45	10-sept.-25	6,45 %	6,98
CB	SPHC	SAPH CI	6 800	6 290	6 720	-1,18 %	6 318	40 112 300	6 720	-14,94 %	323,84	17-juil.-25	4,82 %	6,88
ENE	SMBC	SMB CI	11 700	11 700	11 595	-0,90 %	533	6 198 355	11 595	22,05 %	616	15-sept.-25	5,31 %	6,91
ENE	TTLT	TOTALENERGIES MARKETING CI	2 740	2 700	2 750	0,36 %	10 095	27 296 070	2 750	17,77 %	195,67	3-sept.-25	7,12 %	19,05
ENE	TTLS	TOTALENERGIES MARKETING SN	3 250	3 250	3 010	-7,38 %	2 945	9 203 550	3 010	20,40 %	222,4	11-juil.-25	7,39 %	14,47
FIN	ECOC	ECOBANK COTE D'IVOIRE	16 300	16 300	16 100	-1,23 %	594	9 591 940	16 100	0,63 %	707,52	30-mai-25	4,39 %	13,96
FIN	SGBC	SOCIETE GENERALE COTE D'IVOIRE	34 095	32 995	33 000	-3,21 %	7 837	252 693 240	33 000	10,39 %	1645,78	5-août-25	4,99 %	10,13
FIN	SIBC	SOCIETE IVOIRIENNE DE BANQUE	7 080	7 100	7 280	2,82 %	10 040	70 904 940	7 280	26,61 %	330	31-juil.-25	4,53 %	13,09
TEL	ONTBF	ONATEL BF	2 795	2 795	2 780	-0,54 %	2 105	5 853 655	2 780	11,87 %	189,53	21-juil.-25	6,82 %	13,02
TEL	ORAC	ORANGE COTE D'IVOIRE	15 200	15 250	15 000	-1,32 %	1 192	18 176 240	15 000	5,26 %	660	4-juin-25	4,40 %	13,47
TEL	SNTS	SONATEL SN	28 700	28 700	29 000	1,05 %	3 627	105 072 570	29 000	11,03 %	1655	22-mai-25	5,71 %	7,01
TOTAL							58 292	650 461 810						

COMPARTIMENT PRINCIPAL			284,59	points	1,63 %									
CB	SCRC	SUCRIVOIRE	1 990	1 845	2 135	7,29 %	58 348	114 868 375	2 135	101,42 %	40,5	20-août-21	1,90 %	
CB	SICC	SICOR CI	4 290	4 280	4 290	0,00 %	100	428 100	4 290	30,00 %	1919	25-sept.-00		133,75
CB	SLBC	SOLIBRA CI	35 540	36 000	37 400	5,23 %	146	5 401 600	37 400	29,41 %	1073,6	29-juil.-25	2,87 %	28,67
CB	SOGC	SOGB CI	7 100	7 000	7 200	1,41 %	3 253	22 663 575	7 200	-8,86 %	528	15-juil.-25	7,33 %	12,45
CB	STBC	SITAB CI	19 705	20 000	20 500	4,03 %	9 846	198 554 670	20 500	3,64 %	2096	29-août-25	10,22 %	10,18
CB	UNLC	UNILEVER CI	60 500	62 995	60 500	0,00 %	22	1 355 950	60 500	76,77 %	1233	9-juil.-12		867,66
CD	ABJC	SERVAIR ABIDJAN CI	3 215	3 100	2 975	-7,47 %	9 521	28 745 615	2 975	2,59 %	206,2	30-sept.-24	6,93 %	24,39
CD	BNBC	BERNABE CI	1 565	1 450	1 450	-7,35 %	1 092	1 583 400	1 450	2,84 %	150	24-juil.-23	10,34 %	430,36
CD	CFAC	CFAO MOTORS CI	1 430	1 430	1 430	0,00 %	4 899	6 889 415	1 430	0,00 %	7,04	19-août-25	0,49 %	55,26
CD	LNBB	LOTIERIE NATIONALE DU BENIN	3 850	3 900	3 875	0,65 %	2 084	8 124 525	3 875	-9,78 %	275,5	31-juil.-25	7,11 %	16,77
CD	NEIC	NEI-CEDA CI	1 900	1 880	1 760	-7,37 %	8 572	15 538 610	1 760	46,67 %	81,78	25-juin-24	4,65 %	11,03
CD	PRSC	TRACTAFRIC MOTORS CI	4 600	4 255	4 255	-7,50 %	1 149	4 891 755	4 255	9,81 %	182,16	30-sept.-25	4,28 %	18,40
CD	UNXC	UNIWAX CI	1 900	1 895	1 880	-1,05 %	9 963	18 747 275	1 880	34,29 %	60,75	29-juil.-22	3,23 %	
ENE	SHEC	VIVO ENERGY CI	1 970	2 000	2 000	1,52 %	3 463	6 898 315	2 000	38,41 %	75,29	22-oct.-25	3,76 %	23,53
FIN	BICB	BIIC BN	5 310	5 305	5 305	-0,09 %	2 205	11 644 545	5 305	6,63 %	254,6	15-sept.-25	4,80 %	10,10
FIN	BICC	BICI CI	24 850	25 000	25 000	0,60 %	1 716	43 014 345	25 000	28,57 %	830,72	23-mai-25	3,32 %	11,41
FIN	BOAB	BANK OF AFRICA BN	8 850	8 850	8 955	1,19 %	3 898	34 920 415	8 955	53,08 %	468	3-juin-25	5,23 %	18,06
FIN	BOABF	BANK OF AFRICA BF	5 650	5 400	5 460	-3,36 %	28 603	155 117 010	5 460	45,60 %	397	23-avr.-26	7,27 %	12,48
FIN	BOAC	BANK OF AFRICA CI (d)	9 190	9 190	9 435	2,67 %	9 437	87 269 790	8 845	31,41 %	594,53	6-mai-26	6,33 %	11,78
FIN	BOAM	BANK OF AFRICA ML	4 670	4 670	4 700	0,64 %	14 009	65 525 505	4 700	17,50 %	237,15	3-juin-25	5,05 %	11,64
FIN	BOAN	BANK OF AFRICA NG	3 660	3 660	3 630	-0,82 %	9 029	32 475 165	3 630	39,08 %	209,25	3-juin-25	5,76 %	184,48
FIN	BOAS	BANK OF AFRICA SENEGAL	7 045	7 050	7 100	0,78 %	7 204	50 844 800	7 100	35,50 %	350	2-juin-25	4,93 %	11,67
FIN	CBIBF	CORIS BANK INTERNATIONAL	16 100	16 300	16 250	0,93 %	4 206	68 498 150	16 250	50,74 %	555	7-juil.-25	3,42 %	7,94
FIN	ETIT	ECOBANK TRANS. INCORP. TG	29	29	30	3,45 %	537 422	15 796 239	30	30,43 %	,6	8-juin-23	2,02 %	1,57
FIN	NSBC	NSIA BANQUE COTE D'IVOIRE	13 900	14 920	14 940	7,48 %	3 817	57 005 230	14 940	30,54 %	668,15	9-juil.-25	4,47 %	9,70
FIN	ORGT	ORAGROUP TOGO	3 250	3 295	3 475	6,92 %	9 422	31 794 585	3 475	44,79 %	59,52	17-juil.-20	1,71 %	11,15

FIN	SAFC	SAFCA CI	3 610	3 500	3 340	-7,48 %	5 644	19 421 000	3 340	1,06 %	23,04	29-juil.-11	38,69
IND	CABC	SICABLE CI	3 600	3 600	3 655	1,53 %	2 445	8 811 585	3 655	54,87 %	112,72	2-juin-25	3,08 % 15,03
IND	FTSC	FILTISAC CI	2 195	2 195	2 195	0,00 %	1 589	3 463 935	2 195	-1,13 %	1726,56	30-sept.-25	78,66 % 1,66
IND	SDSC	AFRICA GLOBAL LOGISTICS CI	1 775	1 775	1 680	-5,35 %	16 001	27 827 810	1 680	10,89 %	92	29-août-25	5,48 % 4,34
IND	SEMC	EVIOSYS PACKAGING SIEM CI	1 600	1 600	1 555	-2,81 %	4 780	7 591 915	1 555	122,14 %	14	28-déc.-21	0,90 % 38,70
IND	SIVC	ERIUM CI (Ex AIR LIQUIDE CI)	2 785	2 780	2 775	-0,36 %	3 324	9 223 320	2 775	75,63 %	63	29-sept.-17	64,30
IND	STAC	SETAO CI	3 050	3 030	2 955	-3,11 %	1 208	3 518 960	2 955	123,02 %	66,15	18-juil.-22	2,24 %
SPU	CIEC	CIE CI	3 250	3 185	3 185	-2,00 %	24 243	77 948 145	3 185	34,96 %	158,4	31-juil.-25	4,97 % 17,66
SPU	SDCC	SODE CI	8 995	9 665	9 400	4,50 %	2 465	23 419 855	9 400	62,07 %	352	30-sept.-25	3,74 % 14,39
TOTAL							805 125	1 269 823 484					

TOTAL													
TOTAL - MARCHE DES ACTIONS													
863 417 1 920 285 294													
Secteurs d'activités (*) : TEL : BRVM-TELECOMMUNICATIONS ; FIN : BRVM - SERVICES FINANCIERS ; CD : BRVM - CONSOMMATION DISCRETIONNAIRE ; CB : BRVM - CONSOMMATION DE BASE ; IND : BRVM - INDUSTRIELS ; ENE : BRVM - ENERGIE ; SPU : BRVM - SERVICES PUBLI													

MARCHE DES DROITS

Symbole	Titre	Cours Précédent	Cours du jour		Variation jour	Séance de cotation		Cours Référence	Variation depuis l'origine	Parité	Periode de négociation		
			Ouv.	Clôt.		Volume	Valeur				Début	fin	
SAFC.DS1	SAFCA CI Droit préférentiel de souscription 1	1 685	1 675	1 600	-5,04 %	4 179	6 845 865	1 600		6/13	27-avr.-26	9-juin-26	
TOTAL						4 179	6 845 865						
TOTAL - MARCHE DES DROITS													
						4 179	6 845 865						

Légende:
 (d) Ex-dividende (V) Variation par rapport au cours de référence
 Cours du jour: Ouv.: Ouverture Clôt.: Clôture Moy.: Moyen
 Mentions : NC: Non Coté Ex-c: Ex-coupon Ex-d: Ex-droit SP: Suspendu Val-T: Valeur Théorique
 PER = Cours / BNPA selon les données disponibles Rdt. Net: Rendement net (DNPA / Cours)
 Comp.: 1 - Premier Compartiment 2 - Second Compartiment 3 - Compartiment de croissance
 Ratio de liquidité = Titres échangés / Volume des ordres de vente
 : Progression de l'indice sectoriel : Stabilité de l'indice sectoriel : Recul de l'indice sectoriel

MARCHE DES OBLIGATIONS
1. OBLIGATIONS CLASSIQUES

Symbole	Titre	Valeur nominale	Cours Précédent	Cours du jour	Cours Référence	Séance de cotation Volume Valeur	Coupon couru	Période	Coupon d'intérêt Montant net	Eché.	Type Amort
OBLIGATIONS SOUVERAINES											
EOM.010	ETAT DU MALI 6,20 % 2022-2029	10 000	10 000	NC	10 000		248,00	A	620,00	9-déc.-26	ACD
EOM.011	ETAT DU MALI 6,40 % 2023-2030	10 000	10 000	NC	10 000		47,34	A	640,00	7-avr.-27	ACD
EOM.012	ETAT DU MALI 6,50 % 2023-2030	10 000	9 800	NC	9 800		498,63	A	650,00	28-juil.-26	ACD
EOM.013	ETAT DU MALI 6,50 % 2024-2034	10 000	10 000	NC	10 000		51,64	A	650,00	5-avr.-27	ACD
EOM.014	ETAT DU MALI 3,00 % 2024-2031	10 000	10 000	NC	10 000		226,85	A	300,00	1-août-26	ACD
EOM.015	ETAT DU MALI 6,55 % 2024-2031	10 000	10 000	NC	10 000		344,55	A	655,00	24-oct.-26	ACD
EOM.016	ETAT DU MALI 6,35 % 2024-2029	10 000	10 000	NC	10 000		334,03	A	635,00	24-oct.-26	ACD
EOM.017	ETAT DU MALI 6,55% 2025-2032	10 000	10 000	NC	10 000		66,40	A	655,00	28-mars-27	ACD
EOM.018	ETAT DU MALI 6,35% 2025-2030	10 000	10 000	NC	10 000		64,37	A	635,00	28-mars-27	ACD
EOM.019	ETAT DU MALI 6,55% 2025-2032	10 000	10 000	NC	10 000		470,16	A	655,00	15-août-26	ACD
EOM.020	ETAT DU MALI 6,35% 2025-2030	10 000	10 000	NC	10 000		455,81	A	635,00	15-août-26	ACD
EOM.021	ETAT DU MALI 6,55% 2026-2036	10 000	10 000	NC	10 000		105,88	A	655,00	6-mars-27	ACD
EOM.022	ETAT DU MALI 6,35% 2026-2033	10 000	10 000	NC	10 000		102,64	A	635,00	6-mars-27	ACD
EOM.04	ETAT DU MALI 6,50% 2019-2027	4 000	4 620	NC	4 620		210,85	A	260,00	12-juil.-26	AC
EOM.05	ETAT DU MALI 6,50% 2020-2028	4 000	3 933	NC	3 933.20		27,07	A	260,00	27-mars-27	ACD
EOM.06	ETAT DU MALI 6,50% 2020-2027	4 000	3 900	NC	3 900		110,00	A	260,00	30-nov.-26	AC
EOM.07	ETAT DU MALI 6,50% 2021-2031	6 250	6 188	NC	6 187.50		20,03	A	406,25	16-avr.-27	AC
EOM.08	ETAT DU MALI 6,20 % 2022-2032	10 000	10 000	NC	10 000		405,97	A	620,00	7-sept.-26	ACD
EOM.09	ETAT DU MALI 6,30% 2022-2032	10 000	9 795	NC	9 795		252,00	A	630,00	9-déc.-26	ACD
EOS.010	ETAT DU SENEGAL 6,15 % 2023-2030	10 000	10 000	NC	10 000		60,16	S	307,50	29-sept.-26	ACD
EOS.011	ETAT DU SENEGAL 6,35 % 2023-2033	10 000	10 000	NC	10 000		62,12	S	317,50	29-sept.-26	ACD
EOS.012	ETAT DU SENEGAL 6,15 % 2023-2028	10 000	9 700	NC	9 700		134,21	S	307,50	14-août-26	ACD
EOS.013	ETAT DU SENEGAL 6,30 % 2023-2030	10 000	9 999	NC	9 999		137,49	S	315,00	14-août-26	ACD
EOS.014	ETAT DU SENEGAL 6,50 % 2023-2033	10 000	10 000	NC	10 000		141,85	S	325,00	14-août-26	ACD
EOS.015	ETAT DU SENEGAL 6,25 % 2024-2029	10 000	10 000	NC	10 000		145,03	S	312,50	9-août-26	ACD
EOS.016	ETAT DU SENEGAL 6,45 % 2024-2031	10 000	10 000	NC	10 000		149,67	S	322,50	9-août-26	ACD
EOS.017	ETAT DU SENEGAL 6,65 % 2024-2034	10 000	10 000	NC	10 000		154,31	S	332,50	9-août-26	ACD
EOS.018	ETAT DU SENEGAL 6,40 % 2025-20	10 000	9 950	NC	9 950		31,48	S	320,00	16-oct.-26	IF
EOS.019	ETAT DU SENEGAL 6,60 % 2025-2030	10 000	10 000	NC	10 000		32,46	S	330,00	16-oct.-26	ACD
EOS.020	ETAT DU SENEGAL 6,75 % 2025-20	10 000	9 700	NC	9 700		33,20	S	337,50	16-oct.-26	ACD
EOS.021	ETAT DU SENEGAL 6,95 % 2025-20	10 000	9 890	NC	9 890		34,18	S	347,50	16-oct.-26	ACD
EOS.022	ETAT DU SENEGAL 6,40% 2025-202	10 000	10 000	NC	10 000		29,81	S	320,88	17-oct.-26	IF
EOS.023	ETAT DU SENEGAL 6,60% 2025-203	10 000	10 000	NC	10 000		30,74	S	330,90	17-oct.-26	ACD
EOS.024	ETAT DU SENEGAL 6,75% 2025-2032	10 000	10 000	NC	10 000		31,44	S	338,42	17-oct.-26	ACD
EOS.025	ETAT DU SENEGAL 6,95% 2025-2035	10 000	9 500	NC	9 500		32,37	S	348,45	17-oct.-26	ACD
EOS.026	ETAT DU SENEGAL 6,40% 2025-2028	10 000	9 950	NC	9 950		199,78	S	320,00	11-juil.-26	IF
EOS.027	ETAT DU SENEGAL 6,60% 2025-2030	10 000	9 800	NC	9 800		206,02	S	330,00	11-juil.-26	ACD
EOS.028	ETAT DU SENEGAL 6,75% 2025-2032	10 000	9 800	NC	9 800		210,70	S	337,50	11-juil.-26	ACD
EOS.029	ETAT DU SENEGAL 6,95% 2025-2035	10 000	9 800	NC	9 800		216,95	S	347,50	11-juil.-26	ACD
EOS.08	ETAT DU SENEGAL 5,95% 2022-2034	10 000	10 000	NC	10 000		169,24	A	595,00	29-déc.-26	ACD
EOS.09	ETAT DU SENEGAL 6,00 % 2023-20	10 000	9 800	NC	9 800		58,70	S	300,00	29-sept.-26	ACD
TPBF.010	TPBF 6,50% 2020 - 2028	3 333	3 333	NC	3 333.36		26,49	S	108,33	20-sept.-26	ACD
TPBF.011	TPBF 6,50 % 2020-2028	4 169	4 127	NC	4 126.89		86,08	S	135,49	9-juil.-26	ACD
TPBF.012	TPBF 6,50% 2021-2031	10 000	9 990	NC	9 990		70,65	S	325,00	25-sept.-26	ACD
TPBF.013	TPBF 6,50 % 2021 - 2031	10 000	9 600	NC	9 600		211,88	S	325,00	6-juil.-26	ACD
TPBF.014	TPBF 6,30% 2022-2034	10 000	9 799	NC	9 799		109,57	S	315,00	1-sept.-26	ACD
TPBF.015	ETAT DU BURKINA 6,30 % 2022-2	10 000	10 000	NC	10 000		295,86	S	315,00	15-mai-26	ACD
TPBF.016	ETAT DU BURKINA 6% 2023-2028	10 000	10 000	NC	10 000		188,95	S	300,00	10-juil.-26	ACD
TPBF.017	TPBF 6,30 % 2023-2030	10 000	10 000	NC	10 000		37,87	S	315,00	12-oct.-26	ACD
TPBF.018	TPBF 6,50% 2023-2033	10 000	9 950	NC	9 950		39,07	S	325,00	12-oct.-26	ACD
TPBF.019	ETAT DU BURKINA 6,30% 2024-2029	10 000	10 000	NC	10 000		311,52	S	315,00	6-mai-26	ACD

TPBF.O20	ETAT DU BURKINA 6,55% 2024-2031	10 000	10 000	NC	10 000			323,88	S	327,50	6-mai-26	ACD
TPBF.O21	ETAT DU BURKINA 6,50% 2024-2029	10 000	10 000	NC	10 000			281,91	S	325,00	28-mai-26	ACD
TPBF.O22	ETAT DU BURKINA 6,80% 2024-2032	10 000	10 000	NC	10 000			294,92	S	340,00	28-mai-26	ACD
TPBF.O23	ETAT DU BURKINA 6,60% 2025-2030	10 000	10 300	NC	10 300			18,03	S	330,00	24-oct.-26	ACD
TPBF.O24	ETAT DU BURKINA 6,80% 2025-2032	10 000	10 000	NC	10 000			18,58	S	340,00	24-oct.-26	ACD
TPBF.O25	ETAT DU BURKINA 7% 2025-2035	10 000	10 000	NC	10 000			19,13	S	350,00	24-oct.-26	ACD
TPBF.O4	TPBF 6,50% 2017-2027	10 000	10 340	NC	10 340			165,62	S	322,33	31-juil.-26	ACD
TPBF.O8	TPBF 6,50% 2019-2027	10 000	9 700	NC	9 700			318,74	S	322,30	6-mai-26	ACD
TPBF.O9	TPBF 6,50% 2019 - 2027	10 000	11 499	NC	11 499			46,17	S	325,00	8-oct.-26	ACD
TPBJ.O10	TPBJ 6,15% 2025-2035	10 000	10 000	NC	10 000			278,01	A	615,00	20-nov.-26	ACD
TPBJ.O3	TPBJ 6,50% 2020-2028	10 000	9 900	NC	9 900			448,77	A	650,00	25-août-26	AC
TPBJ.O4	TPBJ 5,50 % 2022-2037	10 000	10 000	NC	10 000			96,44	A	550,00	1-mars-27	AC
TPBJ.O5	TPBJ 5,85 % 2022-2042	10 000	10 000	NC	10 000			102,58	A	585,00	1-mars-27	ACD
TPBJ.O6	TPBJ 5,75% 2022-2037	10 000	10 000	NC	10 000			441,10	A	575,00	28-juil.-26	ACD
TPBJ.O7	TPBJ 5,70% 2023-2030	10 000	10 000	NC	10 000			81,21	A	570,00	13-mars-27	AC
TPBJ.O8	TPBJ 6,20% 2023-2038	10 000	10 000	NC	10 000			88,33	A	620,00	13-mars-27	AC
TPBJ.O9	TPBJ 6,00% 2025-2032	10 000	9 980	NC	9 980			271,23	A	600,00	20-nov.-26	ACD
TPCI.O100	TPCI 5,85% 2025-2032	10 000	10 000	NC	10 000			219,58	A	585,00	18-déc.-26	ACD
TPCI.O21	TPCI 6% 2016-2028	10 000	10 000	SP	10 000			42,74	A	600,00	8-avr.-27	ACD
TPCI.O22	TPCI 5,90% 2016 - 2026	10 000	10 000	SP	10 000			522,11	A	590,00	15-juin-26	ACD
TPCI.O23	TPCI 5,90% 2016-2026	10 000	10 000	NC	10 000			271,56	A	590,00	17-nov.-26	ACD
TPCI.O24	TPCI 6,25% 2017-2029	10 000	9 700	SP	9 700			58,06	S	312,50	30-sept.-26	ACD
TPCI.O28	TPCI 6% 2018 - 2026	10 000	9 200	NC	9 200			453,70	A	600,00	1-août-26	ACD
TPCI.O29	TPCI 6% 2018-2026	10 000	10 000	NC	10 000			649,45	A	600,00	19-avr.-26	ACD
TPCI.O31	TPCI 5,75% 2019 - 2026	10 000	10 230	SP	10 230			500,96	A	575,00	20-juin-26	ACD
TPCI.O32	TPCI 2,23% 2019-2026	10 000		SP				194,28	A	223,00	20-juin-26	ACD
TPCI.O34	TPCI 6% 2019-2029	3 750	3 675	SP	3 675			27,74	A	225,00	20-mars-27	ACD
TPCI.O35	TPCI 5,75% 2019 -2026	10 000	10 000	SP	10 000			467,88	A	575,00	11-juil.-26	ACD
TPCI.O36	TPCI 5,75% 2019- 2026	10 000	10 000	NC	10 000			403,29	A	575,00	21-août-26	ACD
TPCI.O37	TPCI 5,80% 2019-2026	2 000	2 011	NC	2 011			47,99	A	116,00	4-déc.-26	ACD
TPCI.O38	TPCI 5,75% 2019-2026	2 000	1 990	1 990	1 990	100 000	199 000 000	47,58	A	115,00	4-déc.-26	ACD
TPCI.O39	TPCI 5,75% 2019 - 2026	2 000	2 000	NC	2 000			62,70	A	115,00	17-oct.-26	ACD
TPCI.O40	TPCI 5,75% 2019-2026	2 000	2 000	NC	2 000			35,92	A	115,00	10-janv.-27	ACD
TPCI.O41	TPCI 5,80% 2020-2027	10 000	10 000	SP	10 000			103,29	A	580,00	28-févr.-27	ACD
TPCI.O42	TPCI 5,90% 2020-2030	10 000	10 000	SP	10 000			105,07	A	590,00	28-févr.-27	ACD
TPCI.O43	TPCI 5,90% 2020 - 2030	10 000	10 000	SP	10 000			17,78	A	590,00	23-avr.-27	ACD
TPCI.O44	TPCI 5,80% 2020 - 2027	10 000	9 800	SP	9 800			17,48	A	580,00	23-avr.-27	ACD
TPCI.O45	TPCI 5,80% 2020 -2027	4 000	4 000	SP	4 000			204,67	A	232,00	16-juin-26	ACD
TPCI.O46	TPCI 5,90% 2020 - 2030	6 250	6 375	SP	6 375			325,31	A	368,75	16-juin-26	ACD
TPCI.O47	TPCI 5,80% 2020 - 2027	4 000	4 100	SP	4 100			204,67	A	232,00	16-juin-26	ACD
TPCI.O48	TPCI 5,80% 2020- 2027	4 000	4 039	SP	4 039.20			177,34	A	232,00	29-juil.-26	ACD
TPCI.O49	TPCI 5,90% 2020- 2030	6 250	6 303	SP	6 303.13			281,87	A	368,75	29-juil.-26	ACD
TPCI.O50	TPCI 5,90% 2020-2030	6 250	6 250	NC	6 250			251,56	A	368,75	28-août-26	ACD
TPCI.O51	TPCI 5,80 % 2020-2027	4 000	4 000	NC	4 000			136,02	A	232,00	2-oct.-26	ACD
TPCI.O52	TPCI 5,90 % 2020 -2030	6 250	6 250	NC	6 250			216,20	A	368,75	2-oct.-26	ACD
TPCI.O53	TPCI 5,80% 2020-2027	4 000	4 240	NC	4 240			119,50	A	232,00	28-oct.-26	ACD
TPCI.O54	TPCI 5,90% 2020-2030	6 250	6 250	NC	6 250			189,93	A	368,75	28-oct.-26	ACD
TPCI.O55	TPCI 5,80% 2020 -2027	4 000	4 000	NC	4 000			82,63	A	232,00	25-déc.-26	ACD
TPCI.O56	TPCI 5,90% 2020- 2030	6 250	7 726	NC	7 726.25			131,34	A	368,75	25-déc.-26	ACD
TPCI.O57	TPCI 5,80% 2020-2027	4 000	3 880	NC	3 880			104,88	A	232,00	20-nov.-26	ACD
TPCI.O58	TPCI 5,80% 2021-2028	4 000	4 000	SP	4 000			35,59	A	232,00	9-mars-27	ACD
TPCI.O59	TPCI 5,90% 2021-2031	6 250	6 469	SP	6 468.75			56,58	A	368,75	9-mars-27	ACD
TPCI.O60	TPCI 5,80% 2021-2028	10 000	10 000	SP	10 000			565,70	A	580,00	13-mai-26	ACD
TPCI.O61	TPCI 5,90% 2021-2031	10 000	10 000	SP	10 000			575,45	A	590,00	13-mai-26	ACD
TPCI.O62	TPCI 5,80 % 2021 -2028	6 000	6 000	SP	6 000			293,65	A	348,00	30-juin-26	ACD
TPCI.O63	TPCI 5,90% 2021 -2031	7 500	7 500	SP	7 500			373,40	A	442,50	30-juin-26	ACD
TPCI.O64	TPCI 5,80 % 2021 - 2028	6 000	5 969	NC	5 968.80			248,84	A	348,00	16-août-26	ACD
TPCI.O65	TPCI 5,90 % 2021-2031	7 500	7 500	NC	7 500			261,86	A	442,50	30-sept.-26	ACD
TPCI.O66	TPCI 5,90% 2021-2031	7 500	7 300	NC	7 299.75			218,22	A	442,50	5-nov.-26	ACD
TPCI.O67	TPCI 5,90 % 2021-2036	10 000	10 000	NC	10 000			224,68	A	590,00	16-déc.-26	ACD
TPCI.O68	TPCI 5,90 % 2022-2037	10 000	10 000	NC	10 000			148,71	A	590,00	1-févr.-27	ACD
TPCI.O69	TPCI 5,75 % 2022-2037	10 000	9 999	SP	9 999			67,74	A	575,00	22-mars-27	ACD
TPCI.O70	TPCI 5,75 % 2022-2037	10 000	10 000	SP	10 000			7,88	A	575,00	29-avr.-27	ACD

TPCI.071	TPCI 5,65% 2022-2032	10 000	10 000	SP	10 000			499,99	A	565,00	15-juin-26	ACD
TPCI.072	TPCI 5,65% 2022-2029	8 000	7 920	SP	7 920			345,50	A	452,00	29-juil.-26	ACD
TPCI.073	TPCI 5,75% 2022-2032	8 750	8 750	SP	8 750			384,58	A	503,13	29-juil.-26	ACD
TPCI.074	TPCI 5,85% 2022-2042	8 947	8 947	SP	8 947,37			400,09	A	523,42	29-juil.-26	ACD
TPCI.075	TPCI 5,65% 2022-2029	10 000	10 700	NC	10 700			323,52	A	565,00	7-oct.-26	ACD
TPCI.076	TPCI 5,75% 2022-2032	10 000	10 500	NC	10 500			329,25	A	575,00	7-oct.-26	ACD
TPCI.077	TPCI (TAUX DE BASE + SPREAD) % 2022-2029	10 000	10 000	NC	10 000			160,78	T	174,50	11-mai-26	ACD
TPCI.078	TPCI 5,65% 2022-2029	10 000	10 000	NC	10 000			219,81	A	565,00	13-déc.-26	ACD
TPCI.079	TPCI 5,75% 2023-2030	8 000	8 600	SP	8 600			81,92	A	460,00	28-févr.-27	ACD
TPCI.080	TPCI 6% 2023-2030	10 000	9 500	SP	9 500			578,63	A	600,00	17-mai-26	ACD
TPCI.081	TPCI 5,90% 2023-2028	10 000	10 500	SP	10 500			447,75	A	590,00	31-juil.-26	ACD
TPCI.082	TPCI 6,00% 2023-2030	10 000	9 999	NC	9 999			455,34	A	600,00	31-juil.-26	ACD
TPCI.083	TPCI 5,90 % 2023-2028	10 000	9 900	NC	9 900			329,75	A	590,00	12-oct.-26	ACD
TPCI.084	TPCI 6,00 % 2023-2030	10 000	10 000	10 000	10 000	1 500	15 000 000	335,34	A	600,00	12-oct.-26	ACD
TPCI.085	TPCI 5,90 % 2023 - 2028	10 000	10 000	NC	10 000			227,92	A	590,00	14-déc.-26	ACD
TPCI.086	TPCI 6,00 % 2023 - 2030	10 000	10 000	10 000	10 000	3	30 000	231,78	A	600,00	14-déc.-26	ACD
TPCI.087	TPCI 5,90% 2024-2029	10 000	9 715	SP	9 715			64,66	A	590,00	25-mars-27	ACD
TPCI.088	TPCI 6,00% 2024-2031	10 000	10 000	SP	10 000			65,75	A	600,00	25-mars-27	ACD
TPCI.089	TPCI 5,90% 2024-2029	10 000	12 100	SP	12 100			467,15	A	590,00	19-juil.-26	ACD
TPCI.090	TPCI 6,00% 2024-2031	10 000	10 000	SP	10 000			475,07	A	600,00	19-juil.-26	ACD
TPCI.091	TPCI 5,90% 2024-2029	10 000	10 000	NC	10 000			405,73	A	590,00	26-août-26	ACD
TPCI.092	TPCI 6,00% 2024-2031	10 000	9 900	NC	9 900			412,60	A	600,00	26-août-26	ACD
TPCI.093	TPCI 5,90% 2024-2029	10 000	9 700	NC	9 700			268,33	A	590,00	19-nov.-26	ACD
TPCI.094	TPCI 6,00% 2024-2031	10 000	9 800	NC	9 800			272,88	A	600,00	19-nov.-26	ACD
TPCI.095	TPCI 5,90% 2025-2030	10 000	10 000	SP	10 000			95,37	A	590,00	6-mars-27	ACD
TPCI.096	TPCI 6,00% 2025-2032	10 000	10 000	SP	10 000			96,99	A	600,00	6-mars-27	ACD
TPCI.097	TPCI 5,90% 2025-2030	10 000	10 000	NC	10 000			439,67	A	590,00	5-août-26	ACD
TPCI.098	TPCI 6,00% 2025-2032	10 000	10 000	NC	10 000			447,12	A	600,00	5-août-26	ACD
TPCI.099	TPCI 5,60% 2025-2030	10 000	10 000	NC	10 000			210,19	A	560,00	18-déc.-26	ACD
TPNE.010	TRESOR PUBLIC DU NIGER 6,60 % 2025-2030	10 000	10 000	NC	10 000			130,19	A	660,00	21-févr.-27	ACD
TPNE.02	TRESOR PUBLIC DU NIGER 6,50% 2019 - 2026	10 000	9 900	NC	9 900			491,51	A	650,00	1-août-26	ACD
TPNE.03	TRESOR PUBLIC DU NIGER 6,5% 2020-2027	4 000	3 892	NC	3 892			197,32	A	260,00	31-juil.-26	ACD
TPNE.04	TRESOR PUBLIC DU NIGER 6,30% 2	7 500	7 500	NC	7 500			327,51	A	472,50	24-août-26	ACD
TPNE.05	TPNE 6,15 % 2022-2034	10 000	11 550	NC	11 550			564,45	A	615,00	3-juin-26	ACD
TPNE.06	TRESOR PUBLIC DU NIGER 6,15% 2022 - 2034	9 000	8 955	NC	8 955			213,82	A	553,50	14-déc.-26	ACD
TPNE.07	TRESOR PUBLIC DU NIGER 6,25 % 2023-2028	7 500	7 500	NC	7 500			404,54	A	468,75	23-juin-26	ACD
TPNE.08	TRESOR PUBLIC DU NIGER 6,60% 2025-2030	10 000	9 800	NC	9 800			211,56	A	660,00	7-janv.-27	ACD
TPNE.09	TRESOR PUBLIC DU NIGER 6,90% 2025-2032	10 000		NC				221,18	A	690,00	7-janv.-27	ACD
TPTG.02	TPTG 6% 2022-2037	10 000	9 990	NC	9 990			277,81	A	600,00	16-nov.-26	ACD
TPTG.03	TPTG 6,45% 2025-2030	10 000	10 000	NC	10 000			104,26	A	645,00	6-mars-27	ACD
TPTG.04	TPTG 6,60% 2025-2032	10 000	9 999	NC	9 999			106,68	A	660,00	6-mars-27	ACD
TPTG.05	TPTG 6,50% 2026-2031	10 000	10 000	NC	10 000			167,40	A	650,00	30-janv.-27	ACD
TPTG.06	TPTG 6,70% 2026-2033	10 000	10 000	NC	10 000			172,55	A	670,00	30-janv.-27	ACD
TOTAL						101 503	214 030 000					

OBLIGATIONS D'INSTITUTIONS FINANCIÈRES RÉGIONALES ET INTERNATIONALES

BIDC.04	BIDC-EBID 6,10% 2017-2027	2 500	2 500	NC	2 500			134,53	A	152,50	16-juin-26	ACD
BIDC.05	BIDC-EBID 6,40% 2019-2026	10 000	11 500	NC	11 500			198,01	S	320,00	12-juil.-26	ACD
BIDC.06	BIDC-EBID 6,50 % 2021-2028	5 000	5 370	NC	5 370			148,69	S	161,16	18-mai-26	ACD
BIDC.07	BIDC-EBID 5,90% 2022-2029	7 000	7 000	NC	7 000			165,20	S	205,93	9-juin-26	ACD
CRRH.010	CRRH-UEMOA 6,10% 2022-2037	10 000	10 000	NC	10 000			151,66	S	305,00	3-août-26	AC
CRRH.06	CRRH-UEMOA 5,85% 2016-2026	10 000	10 000	NC	10 000			195,54	S	292,50	3-juil.-26	ACD
CRRH.07	CRRH-UEMOA 5,95% 2017-2029	3 333	3 333	NC	3 333			92,04	S	99,17	17-mai-26	AC
CRRH.08	CRRH-UEMOA 5,95% 2018-2030	4 167	4 125	NC	4 125			91,27	S	123,96	21-juin-26	AC
CRRH.09	CRRH-UEMOA 6,05% 2018-2033	5 333	5 333	NC	5 333			118,78	S	161,33	21-juin-26	AC
TOTAL												

OBLIGATIONS D'ENTREPRISES

FDFINBF.O1	FIDELIS FINANCE CAP25 7,00% 2023-2028	7 500	7 500	NC	7 500	223,09	S	244,72	20-mai-26	ACD
FDFINBF.O2	FIDELIS FINANCE PME ELAN CROISSANCE UMOA 7% 2025-2030	10 000	10 000	NC	10 000	168,77	S	347,12	5-août-26	ACD
NRMC.O1	NOURMONY HOLDING 7,25% 2024-2029	10 000	10 000	NC	10 000	130,42	S	352,33	26-août-26	ACD
ORGT.O2	ORAGROUP SA 7,15% 2021-2028	5 000	6 000	NC	6 000	7,81	S	178,75	26-oct.-26	ACD
PADS.O3	PAD 6,60% 2020-2027	3 000	3 000	NC	3 000	8,11	S	99,00	19-oct.-26	ACD
PTRC.O1	PETRO IVOIRE 6,80% 2022-2029	10 000	12 500	NC	12 500	256,31	S	333,20	15-juin-26	ACD
SNTS.O2	SONATEL 6,50% 2020-2027	3 000	3 000	NC	3 000	54,24	S	90,90	16-juil.-26	ACD
TOTAL										
TOTAL - OBLIGATIONS CLASSIQUES					101 503	214 030 000				

2. OBLIGATIONS VERTES, SOCIALEMENT RESPONSABLES ET DURABLES (GSS)

Symbole	Titre	Valeur nominale	Cours Précédent	Cours du jour	Cours Référence	Séance de cotation Volume	Coupon couru	Coupon d'intérêt Période	Montant net	Eché.	Type Amort
OBLIGATIONS GSS SOUVERAINES											
TOTAL											
OBLIGATIONS GSS D'INSTITUTIONS FINANCIÈRES RÉGIONALES ET INTERNATIONALES											
BIDC.O8	BIDC-EBID GSS BOND 6,50% 2024-2031	10 000	10 000	NC	10 000	169,18	S	322,33	29-juil.-26	ACD	
CRRH.O11	SOCIAL BOND CRRH-UEMOA 6,00% 2025-2040	10 000	10 000	NC	10 000	248,22	S	299,18	4-juin-26	ACD	
TOTAL											
OBLIGATIONS GSS D'ENTREPRISES											
BABS.O1	GSS BAOBAB 6,80% 2024-2029	10 000	10 000	NC	10 000	17,51	S	320,48	24-oct.-26	ACD	
ECOC.O1	GENDER BOND ECOBANK CI 6,50% 2024-2029	10 000	10 000	NC	10 000	92,50	A	637,00	12-mars-27	ACD	
TOTAL											
TOTAL - OBLIGATIONS VERTES, SOCIALEMENT RESPONSABLES ET DURABLES											

3. FONDS COMMUNS DE TITRISATION DE CREANCES (FCTC)

Symbole	Titre	Valeur nominale	Cours Précédent	Cours du jour	Cours Référence	Séance de cotation Volume	Coupon couru	Coupon d'intérêt Période	Montant net	Eché.	Type Amort
FCTC D'ÉTAT ET D'INSTITUTIONS À PARTICIPATION MAJORITAIRE PUBLIQUE											
FEPTC.O1	FCTC EPT 7 % 2023-2030	7 917	7 917	NC	7 917	100,68	T	135,77	27-mai-26	ACD	
FEPTC.O2	FCTC EPT 7,25 % 2023-2033	9 688	9 688	NC	9 688	127,60	T	172,07	27-mai-26	ACD	
FEPTC.O3	FCTC EPT 7,50% 2023-2038	9 808		NC		133,65	T	180,22	27-mai-26	ACD	
FEPTC.O4	FCTC EPT 7,5% 2025-2032	10 000	10 000	NC	10 000	19,99	T	181,88	24-juil.-26	ACD	
FEPTC.O5	FCTC EPT 8% 2025-2035	10 000		NC		21,32	T	194,00	24-juil.-26	ACD	
FEPTC.O6	FCTC EPT 8,5% 2025-2040	10 000		NC		22,65	T	206,13	24-juil.-26	ACD	
TOTAL											
FCTC D'INSTITUTIONS FINANCIÈRES RÉGIONALES ET INTERNATIONALES											
FBOAD.O1	FCTC BOAD DOLI-P 6,10% 2023-2030	4 600	4 554	NC	4 554	34,59	S	142,22	21-sept.-26	AC	
FBOAD.O2	FCTC BOAD DOLI-P 9,50% 2024-2029	7 000	7 939	NC	7 938.70	300,62	S	329,77	20-mai-26	AC	
TOTAL											

FCTC D'ENTREPRISES

FCAS.O1	FCTC CROISSANCE ATLANTIQUE 6,20% 2024-2029	6 844	6 844	NC	6 843.93			30,68	T	99,72	6-juil.-26	AC
FNSBB.O1	FCTC KEUR SAMBA NSIA BANQUE 7% 2025-2030	8 800	8 800	NC	8 800			227,84	S	307,16	20-juin-26	AC
FNSBB.O2	FCTC KEUR SAMBA NSIA BANQUE 9% 2025-2030	8 800	8 800	NC	8 800			292,94	S	394,92	20-juin-26	AC
FNSBC.O2	FCTC KEUR SAMBA NSIA BANQUE CI 7% 2025-2030	8 095	8 095	NC	8 095.24			69,86	T	142,83	20-juin-26	AC
FNSBC.O3	FCTC NSIA BANQUE CI 7,50% 2025-2030	10 000	10 000	NC	10 000			173,71	T	181,88	8-mai-26	ACD
FNSBC.O4	FCTC ZAKA RMBS NSIA BANQUE CI 7,00% 2025-2036	9 565	9 565	NC	9 565			247,64	S	333,86	20-juin-26	AC
FNSBC.O5	FCTC ZAKA RMBS NSIA BANQUE CI 9,00% 2025-2036	9 565	9 565	NC	9 565			318,40	S	429,25	20-juin-26	AC
FORBC.O1	FCTC KEUR SAMBA ORABANK CI 7% 2025-2030	8 095	8 095	NC	8 095.24			69,86	T	142,83	20-juin-26	AC
FORBT.O1	FCTC ORABANK 7 % 2021-2026	1 667	2 114	NC	2 114.16			11,49	T	28,58	28-juin-26	ACD
FSNBFF.O1	FCTC SONABHY 8,10 % 2025-2031	10 000	10 000	9 700	9 700	39	382 500	80,69	S	380,70	26-sept.-26	ACD
FSNTS.O1	FCTC SONATEL C-1 6,40 % 2023-2	10 000	10 000	NC	10 000			174,50	S	300,80	19-juil.-26	AC
FSNTS.O2	FCTC SONATEL C-2 6,60 % 2023-2	10 000	9 950	NC	9 950			179,95	S	310,20	19-juil.-26	AC
FTIMC.O1	FCTC TEYLIOM IMMO 7 % 2021-2028	3 750	3 750	NC	3 750			39,84	T	64,31	8-juin-26	ACD
TOTAL						39	382 500					
TOTAL - FONDS COMMUNS DE TITRISATION DE CREANCES						39	382 500					

4. SUKUK ET TITRES ASSIMILES

Symbole	Titre	Valeur nominale	Cours Précédent	Cours du jour	Cours Référence	Séance de cotation Volume	Coupon couru	Coupon d'intérêt Montant net	Période	Eché.	Type Amort	
SUKUK D'ÉTAT ET D'INSTITUTIONS À PARTICIPATION MAJORITAIRE PUBLIQUE												
SUKSN.S2	SUKUK SN 6% 2016-2026	10 000	10 000	NC	10 000			163,33	S	301,67	26-juil.-26	ACD
SUKTG.S1	SUKUK TG 6.5% 2016-2026	10 000	10 300	NC	10 300			156,14	S	371,86	17-août-26	ACD
TOTAL												
SUKUK D'INSTITUTIONS FINANCIÈRES RÉGIONALES ET INTERNATIONALES												
TOTAL												
SUKUK D'ENTREPRISES												
TOTAL												
TOTAL - SUKUK ET TITRES ASSIMILES												

5. OBLIGATIONS CONVERTIBLES EN ACTIONS

Symbole	Titre	Valeur nominale	Cours Précédent	Cours du jour	Cours Référence	Séance de cotation Volume	Coupon couru	Coupon d'intérêt Montant net	Période	Eché.	Type Amort	
SCRC.O1	SUCRIVOIRE SA 8,55 % 2024-2031	10 000	10 000	NC	10 000			43,17	A	829,35	15-avr.-27	ACD
TOTAL												
TOTAL - OBLIGATIONS CONVERTIBLES EN ACTIONS												
TOTAL - MARCHÉ DES OBLIGATIONS						101 542	214 412 500					

Légende :
 (#) (*) Ex-Coupon couru (##) Cours de référence amorti / Coupon couru Ex-c (#) Ex-marge de profits
 Cours du jour: Ouv.: Ouverture Clôt.: Clôture Moy.: Moyen
 Type Amort: Type d'amortissement IF: In Fine AC: Amortissement Constant AD: Amortissement Dégressif ACD: Amortissement Constant Différé
 Période: Périodicité de paiement des coupons A: Annuelle S: Semestrielle T: Trimestrielle
 Eché.: Échéance de paiement des intérêts
 Mentions: NC: Non Coté Ex-c: Ex-coupon ou Ex-droit SP: Suspendu

INFORMATIONS
OPERATIONS EN COURS

Emetteur	Opération
FCTC CROISSANCE AGRICOLE	Première cotation - FCTC CROISSANCE AGRICOLE 8 % 2025-2032 (FCAGS.O1) et FCTC CROISSANCE AGRICOLE 9 % 2025-2032 (FCAGS.O2) - Première cotation le 05 mai 2026
SONATEL	Paiement de dividendes de 1 740 F CFA net par action, le 26/05/2026
SENELEC	Première cotation - FCTC SENELEC SENIOR 8,15 % 2025-2030 (FSNLC.O1) et FCTC SENELEC MEZZANINE 10,00 % 2025-2030 (FSNLC.O2) - Première cotation le 06 mai 2026
BANK OF AFRICA CI	Paiement de dividendes de 594,528 F CFA net par action, le 06/05/2026

AVIS

Entité	N°	Nature	Objet
--------	----	--------	-------

COMMUNIQUES

Emetteur	N°	Nature	Objet
ORAGROUP	20260504-4	Notation Financière	Notation Financière - ORAGROUP TG
SITAB	20260504-3	Notation Financière	Notation Financière - SITAB CI
ERIUM CI	20260504-2	Notation Financière	Notation Financière - ERIUM CI
ORAGROUP	20260504-1	Etats financiers	Etats financiers - Exercice 2025 - ORAGROUP TG
BANK OF AFRICA BN	20260504	Rapport d'activités du 1er trimestre	Rapport d'activités - 1er trimestre 2026 - BOA BENIN

QUANTITES RESIDUELLES
MARCHE DES ACTIONS

Symbole	Titre	Quantité résiduelle à l'achat	Cours Achat / Vente		Quantité résiduelle à la vente	Cours de Référence	
ABJC	SERVAIR ABIDJAN CI		/	Marché	502	2 975	
BICB	BIIC BN	395	5,255	/	5,310	483	5 305
BICC	BICI CI	17	25,000	/	25,010	40	25 000
BNBC	BERNABE CI		/	Marché	14 070		1 450
BOAB	BANK OF AFRICA BN	1	8,955	/	9,000	50	8 955
BOABF	BANK OF AFRICA BF	10	5,405	/	5,460	212	5 460
BOAC	BANK OF AFRICA CI	100	9,430	/	9,435	757	9 435
BOAM	BANK OF AFRICA ML	500	4,685	/	4,700	1 144	4 700
BOAN	BANK OF AFRICA NG	170	3,615	/	3,630	228	3 630
BOAS	BANK OF AFRICA SENEGAL	5	7,085	/	7,100	793	7 100
CABC	SICABLE CI	43	3,655	/	3,700	338	3 655
CBIBF	CORIS BANK INTERNATIONAL	100	16,300	/	16,490	125	16 250
CFAC	CFAO MOTORS CI	1	1,385	/	1,430	732	1 430
CIEC	CIE CI	53	3,180	/	3,185	2 699	3 185
ECOC	ECOBANK COTE D'IVOIRE	56	16,050	/	16,100	259	16 100
ETIT	ECOBANK TRANS. INCORP. TG	189 228	29	/	30	501 597	30
FTSC	FILTISAC CI	80	2,195	/	2,220	459	2 195
LNBB	LOTERIE NATIONALE DU BENIN	55	3,875	/	3,900	253	3 875
NEIC	NEI-CEDA CI	204	1,760	/	1,790	190	1 760
NSBC	NSIA BANQUE COTE D'IVOIRE	15	Marché	/			14 940
N TLC	NESTLE CI	15	12,150	/	12,225	11	12 225
ONTBF	ONATEL BF	1	2,770	/	2,780	574	2 780
ORAC	ORANGE COTE D'IVOIRE	41	15,000	/	15,500	1 634	15 000
ORGT	ORAGROUP TOGO	6	3,465	/	3,475	189	3 475
PALC	PALM CI	5	6,915	/	7,000	2 469	7 000
PRSC	TRACTAFRIC MOTORS CI		/	Marché	1 684		4 255
SAFC	SAFCA CI		/	3,340	294		3 340
SCRC	SUCRIVOIRE	1 544	2,135	/			2 135
SDCC	SODE CI	64	9,400	/	9,500	7	9 400
SDSC	AFRICA GLOBAL LOGISTICS CI	460	1,680	/	1,695	820	1 680
SEMC	EVIOSYS PACKAGING SIEM CI	210	1,555	/	1,570	338	1 555
SGBC	SOCIETE GENERALE COTE D'IVOIRE	28	32,800	/	33,000	686	33 000
SHEC	VIVO ENERGY CI	407	1,995	/	2,000	5 366	2 000
SIBC	SOCIETE IVOIRIENNE DE BANQUE	100	7,100	/	7,280	91	7 280
SICC	SICOR CI	464	4,280	/	4,290	13	4 290
SIVC	ERIUM CI (Ex AIR LIQUIDE CI)	125	2,760	/	2,775	2 566	2 775
SLBC	SOLIBRA CI	41	37,000	/	37,400	13	37 400
SMBC	SMB CI	82	11,500	/	11,595	42	11 595
SNTS	SONATEL SN	27	29,000	/	29,100	1	29 000
SOGC	SOGB CI	10	7,050	/	7,200	1 910	7 200
SPHC	SAPH CI	30	6,700	/	6,720	75	6 720
STAC	SETAO CI	180	2,900	/	2,955	4	2 955
STBC	SITAB CI	10	20,300	/	20,500	4 973	20 500
TTL C	TOTALENERGIES MARKETING CI	86	2,730	/	2,750	1 853	2 750
TTL S	TOTALENERGIES MARKETING SN		/	Marché	54		3 010
UNLC	UNILEVER CI	4	59,005	/	60,500	23	60 500
UNXC	UNIWAX CI	17	1,880	/	1,885	3 155	1 880

QUANTITES RESIDUELLES

MARCHE DES DROITS

Symbole	Titre	Quantité résiduelle à l'achat	Cours Achat / Vente	Quantité résiduelle à la vente	Cours de Référence
SAFC.DS1	SAFCA CI Droit préférentiel de souscription 1	127	1,600 / 1,615	15	1 600

QUANTITES RESIDUELLES
MARCHE DES OBLIGATIONS

Symbole	Titre	Quantité résiduelle à l'achat	Cours Achat / Vente	Quantité résiduelle à la vente	Cours de Référence	
FBOAD.01	FCTC BOAD DOLI-P 6,10% 2023-2030		/		4 554	
FBOAD.02	FCTC BOAD DOLI-P 9,50% 2024-2029		/		7 939	
FCAS.01	FCTC CROISSANCE ATLANTIQUE 6,20% 2024-2029		/		6 844	
FEPTC.01	FCTC EPT 7 % 2023-2030		/		7 917	
FEPTC.02	FCTC EPT 7,25 % 2023-2033		/	Marché 1	9 688	
FEPTC.03	FCTC EPT 7,50% 2023-2038		/		9 808	
FSNTS.01	FCTC SONATEL C-1 6,40 % 2023-2		/		10 000	
FSNTS.02	FCTC SONATEL C-2 6,60 % 2023-2		/		9 950	
FTIMC.01	FCTC TEYLIOM IMMO 7 % 2021-2028	6	3,750	/	3 750	
FNSBC.03	FCTC NSIA BANQUE CI 7,50% 2025-2030		/		10 000	
FNSBC.04	FCTC ZAKA RMBS NSIA BANQUE CI 7,00% 2025-2036		/		9 565	
FNSBC.05	FCTC ZAKA RMBS NSIA BANQUE CI 9,00% 2025-2036		/		9 565	
FORBC.01	FCTC KEUR SAMBA ORABANK CI 7% 2025-2030		/		8 095	
FORBT.01	FCTC ORABANK 7 % 2021-2026		/		2 114	
FSNBFF.01	FCTC SONABHY 8,10 % 2025-2031	10	9,700	/	9 700	
FEPTC.04	FCTC EPT 7,5% 2025-2032		/	10,000	4 995	10 000
FEPTC.05	FCTC EPT 8% 2025-2035		/			10 000
FEPTC.06	FCTC EPT 8,5% 2025-2040		/			10 000
FNSBB.01	FCTC KEUR SAMBA NSIA BANQUE 7% 2025-2030		/			8 800
FNSBB.02	FCTC KEUR SAMBA NSIA BANQUE 9% 2025-2030	5	Marché	/		8 800
FNSBC.02	FCTC KEUR SAMBA NSIA BANQUE CI 7% 2025-2030		/	8,095.24	55	8 095
BIDC.04	BIDC-EBID 6,10% 2017-2027		/			2 500
BIDC.05	BIDC-EBID 6,40% 2019-2026		/	11,500	4	11 500
BIDC.06	BIDC-EBID 6,50 % 2021-2028		/	5,370	3 420	5 370
BIDC.07	BIDC-EBID 5,90% 2022-2029		/	7,000	17	7 000
CRRH.010	CRRH-UEMOA 6,10% 2022-2037		/			10 000
CRRH.06	CRRH-UEMOA 5.85% 2016-2026		/			10 000
TPTG.02	TPTG 6% 2022-2037		/	9,700	1 730	9 990
TPTG.03	TPTG 6,45% 2025-2030		/	10,000	100	10 000
TPTG.04	TPTG 6,60% 2025-2032	2 198	9,850	/	10,000	9 999
TPTG.05	TPTG 6,50% 2026-2031		/			10 000
TPTG.06	TPTG 6,70% 2026-2033	3	10,000	/		10 000
TPNE.04	TRESOR PUBLIC DU NIGER 6,30% 2		/	7,500	5	7 500
TPNE.05	TPNE 6,15 % 2022-2034		/			11 550
TPNE.06	TRESOR PUBLIC DU NIGER 6,15% 2022 - 2034		/			8 955
TPNE.07	TRESOR PUBLIC DU NIGER 6,25 % 2023-2028		/			7 500
TPNE.08	TRESOR PUBLIC DU NIGER 6,60% 2025-2030		/			9 800
TPNE.09	TRESOR PUBLIC DU NIGER 6,90% 2025-2032		/			10 000
TPCI.097	TPCI 5,90% 2025-2030		/			10 000
TPCI.098	TPCI 6,00% 2025-2032		/			10 000
TPCI.099	TPCI 5,60% 2025-2030		/			10 000
TPNE.010	TRESOR PUBLIC DU NIGER 6,60 % 2025-2030		/			10 000
TPNE.02	TRESOR PUBLIC DU NIGER 6,50% 2019 - 2026		/	Marché	6	9 900
TPNE.03	TRESOR PUBLIC DU NIGER 6,5% 2020-2027		/			3 892
TPCI.091	TPCI 5,90% 2024-2029		/			10 000
TPCI.092	TPCI 6,00% 2024-2031		/	10,000	140	9 900
TPCI.093	TPCI 5,90% 2024-2029		/			9 700
TPCI.094	TPCI 6,00% 2024-2031		/			9 800
TPCI.095	TPCI 5,90% 2025-2030		/			10 000
TPCI.096	TPCI 6,00% 2025-2032		/			10 000

TPCI.085	TPCI 5,90 % 2023 - 2028	/			10 000
TPCI.086	TPCI 6,00 % 2023 - 2030	/	10,000	97	10 000
TPCI.087	TPCI 5,90% 2024-2029	/			9 715
TPCI.088	TPCI 6,00% 2024-2031	/			10 000
TPCI.089	TPCI 5,90% 2024-2029	/			12 100
TPCI.090	TPCI 6,00% 2024-2031	/			10 000
TPCI.079	TPCI 5,75% 2023-2030	/			8 600
TPCI.080	TPCI 6% 2023-2030	/			9 500
TPCI.081	TPCI 5,90% 2023-2028	/			10 500
TPCI.082	TPCI 6,00% 2023-2030	/			9 999
TPCI.083	TPCI 5,90 % 2023-2028	/	10,000	1	9 900
TPCI.084	TPCI 6,00 % 2023-2030	/	10,000	22 810	10 000
TPCI.073	TPCI 5,75% 2022-2032	/			8 750
TPCI.074	TPCI 5,85% 2022-2042	/			8 947
TPCI.075	TPCI 5,65% 2022-2029	/			10 700
TPCI.076	TPCI 5,75% 2022-2032	/			10 500
TPCI.077	TPCI (TAUX DE BASE + SPREAD) % 2022-2029	/			10 000
TPCI.078	TPCI 5,65% 2022-2029	/			10 000
TPCI.067	TPCI 5,90 % 2021-2036	/	10,000	20 000	10 000
TPCI.068	TPCI 5,90 % 2022-2037	/	10,000	11	10 000
TPCI.069	TPCI 5,75 % 2022-2037	/			9 999
TPCI.070	TPCI 5,75 % 2022-2037	/			10 000
TPCI.071	TPCI 5,65% 2022-2032	/			10 000
TPCI.072	TPCI 5,65% 2022-2029	/			7 920
TPCI.061	TPCI 5,90% 2021-2031	/			10 000
TPCI.062	TPCI 5,80 % 2021 -2028	/			6 000
TPCI.063	TPCI 5,90% 2021 -2031	/			7 500
TPCI.064	TPCI 5,80 % 2021 - 2028	/			5 969
TPCI.065	TPCI 5,90 % 2021-2031	/			7 500
TPCI.066	TPCI 5,90% 2021-2031	/			7 300
TPCI.055	TPCI 5,80% 2020 -2027	/			4 000
TPCI.056	TPCI 5,90% 2020- 2030	/			7 726
TPCI.057	TPCI 5,80% 2020-2027	/			3 880
TPCI.058	TPCI 5,80% 2021-2028	/			4 000
TPCI.059	TPCI 5,90% 2021-2031	/			6 469
TPCI.060	TPCI 5,80% 2021-2028	/			10 000
TPCI.049	TPCI 5,90% 2020- 2030	/			6 303
TPCI.050	TPCI 5,90% 2020-2030	/	6,250	93	6 250
TPCI.051	TPCI 5,80 % 2020-2027	/			4 000
TPCI.052	TPCI 5,90 % 2020 -2030	/			6 250
TPCI.053	TPCI 5,80% 2020-2027	/			4 240
TPCI.054	TPCI 5,90% 2020-2030	/			6 250
TPCI.043	TPCI 5,90% 2020 - 2030	/			10 000
TPCI.044	TPCI 5,80% 2020 - 2027	/			9 800
TPCI.045	TPCI 5,80% 2020 -2027	/			4 000
TPCI.046	TPCI 5,90% 2020 - 2030	/			6 375
TPCI.047	TPCI 5,80% 2020 - 2027	/			4 100
TPCI.048	TPCI 5,80% 2020- 2027	/			4 039
TPCI.037	TPCI 5,80% 2019-2026	/			2 011
TPCI.038	TPCI 5,75% 2019-2026	/			1 990
TPCI.039	TPCI 5,75% 2019 - 2026	/			2 000
TPCI.040	TPCI 5,75% 2019-2026	/			2 000
TPCI.041	TPCI 5,80% 2020-2027	/			10 000
TPCI.042	TPCI 5,90% 2020-2030	/			10 000
TPCI.029	TPCI 6% 2018-2026	/			10 000

TPCI.O31	TPCI 5,75% 2019 - 2026			/			10 230
TPCI.O32	TPCI 2,23% 2019-2026			/			10 000
TPCI.O34	TPCI 6% 2019-2029			/			3 675
TPCI.O35	TPCI 5,75% 2019 -2026			/			10 000
TPCI.O36	TPCI 5,75% 2019- 2026			/			10 000
TPCI.O100	TPCI 5,85% 2025-2032			/			10 000
TPCI.O21	TPCI 6% 2016-2028			/			10 000
TPCI.O22	TPCI 5.90% 2016 - 2026			/			10 000
TPCI.O23	TPCI 5.90% 2016-2026			/			10 000
TPCI.O24	TPCI 6.25% 2017-2029			/			9 700
TPCI.O28	TPCI 6% 2018 - 2026			/			9 200
TPBJ.O4	TPBJ 5,50 % 2022-2037			/			10 000
TPBJ.O5	TPBJ 5,85 % 2022-2042			/			10 000
TPBJ.O6	TPBJ 5,75% 2022-2037			/			10 000
TPBJ.O7	TPBJ 5,70% 2023-2030			/			10 000
TPBJ.O8	TPBJ 6,20% 2023-2038			/			10 000
TPBJ.O9	TPBJ 6,00% 2025-2032			/			9 980
TPBF.O25	ETAT DU BURKINA 7% 2025-2035			/	10,000	25	10 000
TPBF.O4	TPBF 6.50% 2017-2027	5	9,800	/			10 340
TPBF.O8	TPBF 6,50% 2019-2027			/			9 700
TPBF.O9	TPBF 6,50% 2019 - 2027			/			11 499
TPBJ.O10	TPBJ 6,15% 2025-2035			/			10 000
TPBJ.O3	TPBJ 6,50% 2020-2028			/			9 900
TPBF.O19	ETAT DU BURKINA 6,30% 2024-2029			/			10 000
TPBF.O20	ETAT DU BURKINA 6,55% 2024-2031			/			10 000
TPBF.O21	ETAT DU BURKINA 6,50% 2024-2029			/	10,000	60	10 000
TPBF.O22	ETAT DU BURKINA 6,80% 2024-2032			/			10 000
TPBF.O23	ETAT DU BURKINA 6,60% 2025-2030			/			10 300
TPBF.O24	ETAT DU BURKINA 6,80% 2025-2032			/			10 000
TPBF.O13	TPBF 6,50 % 2021 - 2031			/			9 600
TPBF.O14	TPBF 6,30% 2022-2034			/			9 799
TPBF.O15	ETAT DU BURKINA 6,30 % 2022-2			/	10,000	542	10 000
TPBF.O16	ETAT DU BURKINA 6% 2023-2028			/			10 000
TPBF.O17	TPBF 6,30 % 2023-2030			/	10,000	90	10 000
TPBF.O18	TPBF 6,50% 2023-2033			/	9,950	193	9 950
PADS.O3	PAD 6,60% 2020-2027			/			3 000
PTRC.O1	PETRO IVOIRE 6,80% 2022-2029			/			12 500
SNTS.O2	SONATEL 6,50% 2020-2027	10	3,000	/			3 000
TPBF.O10	TPBF 6,50% 2020 - 2028			/			3 333
TPBF.O11	TPBF 6,50 % 2020-2028			/			4 127
TPBF.O12	TPBF 6.50% 2021-2031			/			9 990
EOS.O8	ETAT DU SENEGAL 5,95% 2022-2034			/			10 000
EOS.O9	ETAT DU SENEGAL 6,00 % 2023-20			/			9 800
FDINBF.O1	FIDELIS FINANCE CAP25 7,00% 2023-2028			/			7 500
FDINBF.O2	FIDELIS FINANCE PME ELAN CROISSANCE UMOA 7% 2025-2030			/	10,000	25	10 000
NRMC.O1	NOURMONY HOLDING 7,25% 2024-2029			/			10 000
ORGT.O2	ORAGROUP SA 7,15% 2021-2028			/	6,200	34 995	6 000
EOS.O24	ETAT DU SENEGAL 6,75% 2025-2032			/			10 000
EOS.O25	ETAT DU SENEGAL 6,95% 2025-2035			/			9 500
EOS.O26	ETAT DU SENEGAL 6,40% 2025-2028			/			9 950
EOS.O27	ETAT DU SENEGAL 6,60% 2025-2030			/			9 800
EOS.O28	ETAT DU SENEGAL 6,75% 2025-2032			/			9 800
EOS.O29	ETAT DU SENEGAL 6,95% 2025-2035			/			9 800
EOS.O18	ETAT DU SENEGAL 6,40 % 2025-20			/			9 950
EOS.O19	ETAT DU SENEGAL 6,60 % 2025-2030			/			10 000

EOS.O20	ETAT DU SENEGAL 6,75 % 2025-20	/				9 700
EOS.O21	ETAT DU SENEGAL 6,95 % 2025-20	/	9,890		1	9 890
EOS.O22	ETAT DU SENEGAL 6,40% 2025-202	2	10,000	/		10 000
EOS.O23	ETAT DU SENEGAL 6,60% 2025-203	/				10 000
EOS.O12	ETAT DU SENEGAL 6,15 % 2023-2028	/				9 700
EOS.O13	ETAT DU SENEGAL 6,30 % 2023-2030	/				9 999
EOS.O14	ETAT DU SENEGAL 6,50 % 2023-2033	/				10 000
EOS.O15	ETAT DU SENEGAL 6,25 % 2024-2029	/				10 000
EOS.O16	ETAT DU SENEGAL 6,45 % 2024-2031	/	10,000		500	10 000
EOS.O17	ETAT DU SENEGAL 6,65 % 2024-2034	/				10 000
EOM.O6	ETAT DU MALI 6,50% 2020-2027	/				3 900
EOM.O7	ETAT DU MALI 6.50% 2021-2031	/	6,250		149	6 188
EOM.O8	ETAT DU MALI 6,20 % 2022-2032	/	10,000		145	10 000
EOM.O9	ETAT DU MALI 6,30% 2022-2032	/				9 795
EOS.O10	ETAT DU SENEGAL 6,15 % 2023-2030	/				10 000
EOS.O11	ETAT DU SENEGAL 6,35 % 2023-2033	/				10 000
EOM.O19	ETAT DU MALI 6,55% 2025-2032	/				10 000
EOM.O20	ETAT DU MALI 6,35% 2025-2030	/				10 000
EOM.O21	ETAT DU MALI 6,55% 2026-2036	/				10 000
EOM.O22	ETAT DU MALI 6,35% 2026-2033	/				10 000
EOM.O4	ETAT DU MALI 6,50% 2019-2027	/				4 620
EOM.O5	ETAT DU MALI 6,50% 2020-2028	/				3 933
EOM.O13	ETAT DU MALI 6,50 % 2024-2034	/				10 000
EOM.O14	ETAT DU MALI 3,00 % 2024-2031	/				10 000
EOM.O15	ETAT DU MALI 6,55 % 2024-2031	/	Marché		8	10 000
EOM.O16	ETAT DU MALI 6,35 % 2024-2029	/				10 000
EOM.O17	ETAT DU MALI 6,55% 2025-2032	/				10 000
EOM.O18	ETAT DU MALI 6,35% 2025-2030	/				10 000
CRRH.O7	CRRH-UEMOA 5.95% 2017-2029	/				3 333
CRRH.O8	CRRH-UEMOA 5.95% 2018-2030	/				4 125
CRRH.O9	CRRH-UEMOA 6.05% 2018-2033	/				5 333
EOM.O10	ETAT DU MALI 6,20 % 2022-2029	/				10 000
EOM.O11	ETAT DU MALI 6,40 % 2023-2030	/	10,000		22	10 000
EOM.O12	ETAT DU MALI 6,50 % 2023-2030	/				9 800
BABS.O1	GSS BAOBAB 6,80% 2024-2029	/	10,000		44	10 000
BIDC.O8	BIDC-EBID GSS BOND 6,50% 2024-2031	/	Marché		7	10 000
CRRH.O11	SOCIAL BOND CRRH-UEMOA 6,00% 2025-2040	/				10 000
ECOC.O1	GENDER BOND ECOBANK CI 6,50% 2024-2029	/				10 000

SUKUK ET TITRES ASSIMILES

Symbole	Titre	Quantité résiduelle à l'achat	Cours Achat / Vente	Quantité résiduelle à la vente	Cours de Référence
SUKSN.S2	SUKUK SN 6% 2016-2026	/			10 000
SUKTG.S1	SUKUK TG 6.5% 2016-2026	/			10 300

CALENDRIER DES ASSEMBLEES GENERALES
ANNEE : 2026

Société	Nature	Date	Heure	Lieu
SERVAIR ABIDJAN CI	Ordinaire	10/06/2026	10:30:00	Salle JEWELS de la Maison de l'Entreprise (CGECI) sise au Plateau, Avenue Lamblin
SETAO CI	Ordinaire	28/05/2026	10:00:00	Hôtel TIAMA (salon EBENE) - Abidjan Plateau
SUCRIVOIRE	Ordinaire	21/05/2026	09:30:00	Par visioconférence via la plateforme web dédiée à l'Assemblée Générale ou en présentiel à la Salle de conférence de la CRRAE-UMOA) Abidjan Plateau (Côte d'Ivoire)
SIB	Ordinaire	12/05/2026	10:00:00	Par Visioconférence ou en présentiel à la CRRAE-UMOA (Abidjan - Plateau, Angle Boulevard Botreau Rousset, Rue Privée CRRAE-UMOA)
ECOBANK TG	Extraordinaire	07/05/2026	10:30:00	Par Visioconférence
BICI CI	Ordinaire	04/05/2026	10:00:00	Auditorium de la Maison des Entreprises (CGECI) sise au Plateau
BANK OF AFRICA BN	Ordinaire	30/04/2026	10:00:00	GOLDEN TULIP LE DIPLOMATE à Cotonou
ORANGE CI	Ordinaire	29/04/2026	10:00:00	En présentiel au siège de la société, sis à Abidjan, Cocody Riviera Golf, Boulevard de France, Immeuble Orange Village ou par visioconférence en envoyant un courrier électronique à l'adresse ag2026-orangeci@quorumenligne.com
ONATEL BF	Ordinaire	29/04/2026	10:30:00	AZALAÏ HÔTEL, OUAGADOUGOU-BURKINA FASO
ECOBANK CI	Ordinaire	28/04/2026	10:00:00	Par Visioconférence ou en présentiel à l'hôtel Radisson Blu, sis à Abidjan Port-Bouët, route de l'Aéroport International Félix Houphouët Boigny
SONATEL	Ordinaire	16/04/2026	10:00:00	Visioconférence, au NOOM Hôtel à Dakar
CORIS BANK INTERNATIONAL	Ordinaire	16/04/2026	09:00:00	Sopatel Hôtel Silmandé SA
BANK OF AFRICA CI	Ordinaire	15/04/2026	10:00:00	Salle Fromager de l'hôtel IVOTEL du Plateau (10ème étage)
BANK OF AFRICA ML	Ordinaire	14/04/2026	09:30:00	Siège de la banque à l'Immeuble BANK OF AFRICA, Avenue du Mali, Quartier ACI 2000
PALM CI	Ordinaire	14/04/2026	09:00:00	Salle de Conférence de la CRRAE-UMOA à Abidjan-Plateau (Côte d'Ivoire) ou par VISIOCONFERENCE, via la plateforme web dédiée
SAPH CI	Ordinaire	09/04/2026	09:00:00	Salle de Conférence de la CRRAE-UMOA à Abidjan-Plateau en présentiel ou par visioconférence, via la plateforme web dédiée à l'Assemblée Générale
BANK OF AFRICA SN	Ordinaire	07/04/2026	09:30:00	Immeuble Elan II au 2ème Etage, Almadies, Zone 12, Route de Ngor à Dakar
BANK OF AFRICA NG	Ordinaire	03/04/2026	10:00:00	Centre de Formation de BOA-NIGER (BOA-Siège)
SICABLE	Ordinaire	27/03/2026	10:00:00	Hôtel TIAMA, à ABIDJAN
UNILEVER CI	Ordinaire	27/03/2026	10:00:00	Salle Sirocco 1 de l'Hôtel Novotel Adagio, situé à Marcorry Boulevard Felix Houphouet Boigny ex VGE, à proximité de l'Hôtel Azalaï ou par Visioconférence en envoyant un courriel à l'adresse : servicesfinanciers@hudson-cie.com
BANK OF AFRICA BF	Ordinaire	23/03/2026	10:00:00	AZALAÏ Hôtel à la salle DIMAKO

L'actualité de la BRVM sur nos plateformes digitales

Infos BRVM

Pour recevoir les informations boursières par SMS, souscrivez :



Côte d'Ivoire : *430#
Bénin : *430*15#



Côte d'Ivoire : #139#
Burkina Faso : *310#



Côte d'Ivoire : *431#
Niger : *512*9#
Togo : *310#

Site web

www.brvm.org

Application Mobile

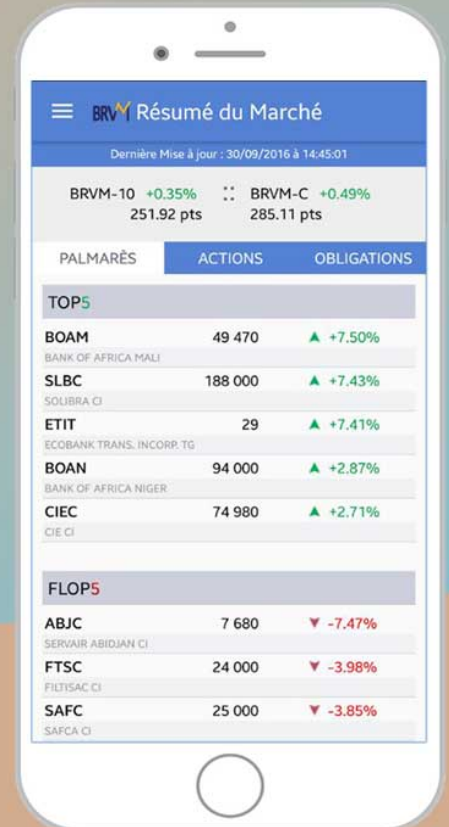

Disponible sur
 Google play

Disponible sur
 App Store



Nous suivre sur :



ORAGROUP SA

ETATS FINANCIERS CONSOLIDÉS PROVISOIRES

EXERCICE CLOS AU 31 DÉCEMBRE 2025

Etat consolidé de la Situation Financière**En millions de FCFA** **|31.12.2025|31.12.2024|****ACTIF**

Caisse et banques centrales	346 667	254 698
Actifs financiers au Coût amorti	3 261 689	3 225 745
Prêts et créances sur les établissements de crédit	275 515	235 837
Prêts et créances sur la clientèle	1 523 765	1 659 654
Titres de dette non affectés en garantie	973 756	687 993
Titres de dette affectés en garantie	488 653	642 260
Actifs financiers à la juste valeur par les autres éléments du résultat global	7 706	7 771
Instruments de capitaux propres	7 706	7 771
Actifs d'impôts courants	5 095	7 746
Actifs d'impôts différés	47 467	50 934
Actifs divers	142 159	216 998
Immeubles de placement	107 878	92 147
Immobilisations corporelles	72 673	81 260
Immobilisations incorporelles	7 145	8 383
Goodwill	15 713	15 713

TOTAL DE L'ACTIF **4 014 192 3 961 395****En millions de FCFA** **|31.12.2025|31.12.2024|****PASSIF**

Banques centrales		
Passifs financiers au coût amorti	3 677 844	3 673 970
Dettes envers les établissements de crédit	432 668	545 525
Dettes envers la clientèle	3 088 698	2 933 724
Dettes représentées par un titre	44 480	58 564
Autres dettes à termes	111 998	136 157
Passifs d'impôts courants	6 883	7 003
Passifs d'impôts différés	19 891	18 688
Passifs divers	149 129	107 514
Provisions	20 917	29 084
Dettes subordonnées	26 365	28 415

TOTAL DES PASSIFS **3 901 027 3 864 674****CAPITAUX PROPRES**

Capital social et primes liées	87 404	87 404
Réserves consolidées et report à nouveau	-17 925	-32 598

Sous-Total Capitaux Propres part du groupe **69 479 54 806**

Participations ne donnant pas le contrôle	43 686	41 914
---	--------	--------

TOTAL CAPITAUX PROPRES **113 165 96 720****TOTAL DES PASSIFS ET CAPITAUX PROPRES** **4 014 192 3 961 395**

En millions de FCFA	31.12.2025	31.12.2024
Intérêts et produits assimilés	222 533	226 597
Intérêts et charges assimilées	-118 034	-128 425
Commissions (produits)	90 417	107 879
Commissions (charges)	-15 264	-15 693
Revenus des titres à revenu variable	185	179
Gains ou pertes nets sur instruments financiers	0	-13
Produits des autres activités	6 975	5 217
Charges des autres activités	-203	-304
Produit net Bancaire	186 609	195 436
Frais de personnel	-70 507	-71 214
Dotations aux amortissements des immobilisations incorporelles et corporelles	-18 096	-18 011
Dépréciations du Goodwill	0	0
Autres charges générales d'exploitation	-61 869	-81 920
Charges d'exploitation	-150 472	-171 144
Résultat Brut d'Exploitation	36 137	24 292
Coût du risque	-6 971	-69 056
Résultat d'exploitation	29 166	-44 764
Gains ou pertes nets sur autres actifs	573	156
Résultat avant impôt	29 739	-44 608
Impôts sur les bénéfices	-8 096	245
Résultat net	21 643	-44 363
Résultat net attribuable aux :		
Participations ne donnant pas le contrôle	3 288	-6 499
Actionnaires de la holding	18 355	-37 865
Résultat de base par action	264	-545
Résultat net dilué par action	241	-497

En millions de FCFA	31.12.2025	31.12.2024
Résultat net	21 643	-44 363
Éléments qui seront reclassés ultérieurement en résultat net	-2 547	760
Variations de valeur des éléments relatifs aux parités monétaires	-2 547	760
Variations de valeur des actifs financiers classés à la JVAERG	0	0
Variations de valeur des actifs financiers, rapportées au résultat de la période	0	0
Impôts différés relatifs aux éléments qui seront reclassés ultérieurement en	0	0
Éléments ne pouvant être rapportés au résultat	-16	-603
Pertes et gains nets sur la réévaluation des immobilisations	0	-885
Pertes et gains nets sur les titres de participations classés à la JVAERG	-32	388
Impôts différés relatifs aux éléments qui ne seront pas reclassés ultérieurement	16	-107
Autres éléments du résultat global net d'impôt	19 080	-44 206
Part des actionnaires de la holding	16 895	-38 106
Participations ne donnant pas le contrôle	2 185	-6 100

En millions de FCFA	31.12.2025	31.12.2024
Résultat net de l'ensemble consolidé	21 643	-44 363
Dotations nettes aux amortissements des immobilisations corporelles et incorporelles	48 096	18 011
Dotations nettes aux provisions hors récupération sur créances amorties	25 882	78 820
Variation des impôts différés	4 685	-4 383
Total des éléments non monétaires inclus dans le résultat net et autres aj	48 662	92 447
Flux liés aux opérations avec les établissements de crédit et assimilés	-147 995	-139 450
Flux liés aux opérations prêts avec la clientèle	84 087	325 796
Flux liés aux dépôts de la clientèle	154 974	-155 769
Flux liés aux autres opérations affectant des actifs non financiers	100 378	-32 370
Flux liés aux autres opérations affectant des passifs non financiers	24 210	12 187
Variation des impôts courants	2 531	1 342
dividendes payés	-436	-2 895
Diminution/(augmentation) nette des actifs et des passifs provenant des a	217 749	8 840
Flux net de trésorerie généré par l'activité opérationnelle	288 054	56 924
Acquisitions liées aux titres	-375 739	-246 328
Remboursements liés aux titres	243 551	226 223
Acquisitions liées aux autres actifs évalués à la JVAERG	-13	-565
Acquisitions liées aux immeubles de placement	-16 718	-14 667
Acquisitions liées aux immobilisations corporelles	-19 888	-8 649
Cessions liées aux immobilisations corporelles et financières	16 009	1 067
Acquisitions liées aux immobilisations incorporelles	-2 351	-2 680
Flux net de trésorerie lié aux opérations d'investissement	-155 148	-45 597
Augmentation de capital	0	0
Souscription de nouveaux emprunts	26 899	25 280
Remboursements liés aux emprunts	-67 410	-21 433
Flux net de trésorerie lié aux opérations de financement	-40 511	3 847
Effet de la variation des taux de change sur la trésorerie et équivalent de trésorerie	-1 482	364
Flux net de la trésorerie et des équivalents de trésorerie	90 912	15 539
Trésorerie et équivalents de trésorerie à l'ouverture	389 954	374 415
Caisse, Banques centrales, CCP	254 698	240 063
Comptes (actif & passif) à vue auprès des établissements de crédit	135 256	134 352
Trésorerie et équivalents de trésorerie à la clôture	481 009	389 954
Caisse, Banques centrales, CCP	346 667	254 698
Comptes (actif & passif) à vue auprès des établissements de crédit	134 342	135 256
Variation de la trésorerie nette	91 055	15 539

Projet d'affectation de résultat de l'exercice 2025 d'Oragroup SA

Résultat de l'exercice	-8 036 175 931
Report à nouveau antérieur	12 676 058 707
Bénéfice distribuable	4 639 882 776

Dotation de la réserve obligatoire (10 % du résultat) : pas de réserve obligatoire

- Distribution de dividendes : pas de distribution de dividendes
- Affectation au compte « Report à nouveau » : 4 639 882 776 francs CFA

Cette décision d'affectation modifie la situation des capitaux propres de Oragroup SA comme suit :

POSTE DU BILAN	AVANT RÉPARTITION	APRÈS RÉPARTITION
Capital	69 986 131 000	69 986 131 000
Réserves obligatoires	3 694 493 725	3 694 493 725
Réserves facultatives	4 827 112 939	4 827 112 939
Report à nouveau	12 676 058 707	4 639 882 776
Prime d'émission	19 266 063 038	19 266 063 038
CAPITAUX PROPRES	110 449 859 409	102 413 683 478
Résultat de l'exercice	-8 036 175 931	0
Dividendes à distribuer		0
TOTAUX	102 413 683 478	102 413 683 478



RAPPORT D'ACTIVITE DU 1^{er} TRIMESTRE 2026

(Banques et établissements financiers)

I- Tableau d'activité et de résultats

Indicateurs en millions de FCFA	mars-26	mars-25	déc-25	Variation	
				En valeur	(%)
PNB	12 329	11 081	51 274	1 248	11%
Résultat avant impôt	4 951	4 806	21 425	145	3%
Résultat net	4 502	4 446	20 107	56	1%

(T*) préciser le trimestre de l'année N : trimestre 1 ou trimestre 3

II- Commentaires

- Evolution de l'activité

Les dépôts de la clientèle progressent sur l'année glissante pour atteindre 753,7 milliards de FCFA, avec une augmentation de 3,5 % des dépôts non rémunérés. Par ailleurs, les créances sur la clientèle restent globalement stables au cours du premier trimestre, s'établissant à 386,5 milliards de FCFA.

- Evolution du résultat

Le Produit Net Bancaire sur l'année glissante, évolue de 11 %. Cette hausse est essentiellement imputable à l'amélioration des commissions (+18,9 %) et de la marge nette bancaire (+8,5 %). Le résultat net affiche une hausse de 1 %.

Le Directeur Général



BANK OF AFRICA BENIN
AVENUE JEAN - PAUL II
08 B.P. 0879 - COTONOU
TEL : 21 81 32 28 - TELEX : 5079 SWIFT AFRI BJB

Fait à Cotonou, le 29/04/2026

NB : les informations trimestrielles ne font pas systématiquement l'objet d'une attestation des commissaires aux comptes.

Fiche de notation financière
Validité : août 2025 à juillet 2026

Catégorie De valeurs	Échelle de notation	Monnaie	Note préc.	Note actu.	Date d'exp.	Perspective
Long Terme	Monnaie locale	CFA	A	A	31/07/2026	Stable
Court Terme	Monnaie locale	CFA	A2	A2	31/07/2026	Stable

Bloomfield Investment Corporation
Téléphone: + (225) 27 22 54 84 40
Henoc GOLY, Directeur de Mission
h.goly@bloomfield-investment.com
Charles BANGA, Analyste Financier Senior
c.banga@bloomfield-investment.com
Ingrid KASSI, Analyste Financier
i.kassi@bloomfield-investment.com
www.bloomfield-investment.com
Informations financières de base

En millions de francs CFA	2023	2024
Comptes sociaux		
Actif immobilisé brut	225 832	241 088
Dettes financières	129 324	125 503
Capitaux propres	109 239	110 450
Espèces et quasi espèces	2 658	5 375
Chiffre d'affaires	24 446	21 258
Excédent Brut d'Exploitation	9 903	8 031
Résultat d'Exploitation	11 482	8 982
Résultat financier	-8 011	-7 789
<i>Dont frais financiers</i>	<i>-9 907</i>	<i>-9 251</i>
Résultat net	3 480	1 211
Comptes consolidés		
Prêts et créances sur la clientèle	2 038 505	1 659 654
Dettes envers la clientèle	3 089 493	2 933 724
Total Bilan consolidé	4 236 478	3 961 395
Produit net bancaire	215 280	195 436
Coût net du risque	-96 231	-69 056
Résultat net consolidé	-18 186	-44 363

Présentation

ORAGROUP SA, holding bancaire panafricaine, créée en 2011 à la suite du changement de dénomination de Financial BC, elle-même fondée le 8 décembre 2000 à Lomé, au Togo, où se situe son siège social. Cotée à la BRVM depuis 2018 sous le symbole ORGT, son capital social s'élève à 69 986 millions de francs CFA et reste contrôlée majoritairement par ECP Financial Holding (47,2%).

Le Groupe est présent dans 12 pays d'Afrique subsaharienne, couvrant la zone UEMOA, deux pays de la CEMAC (Tchad et Gabon), ainsi que la Guinée et la Mauritanie.

Les activités s'organisent autour de trois pôles : banque de détail, grandes entreprises et banque digitale. Des services connexes sont assurés par Oragroup Securities et Bank Money Back.

Justification de la notation et perspective
Sur le long terme :

Qualité de crédit élevée. Les facteurs de protection sont bons. Cependant, les facteurs de risques sont plus variables et plus importants en période de pression économique.

Sur le court terme :

La certitude de remboursement en temps opportun est bonne. Les facteurs de liquidité et les éléments essentiels des sociétés sont sains. Quoique les besoins de financement en cours puissent accroître les exigences totales de financement, l'accès aux marchés des capitaux est bon. Les facteurs de risque sont minimes.

Facteurs clés de performance
La notation est basée sur les facteurs positifs suivants :

- Une réduction significative du coût du risque du Groupe enregistrée en 2024 ;
- Un retour à la rentabilité du Groupe au terme du troisième trimestre 2025 ;
- Un maintien de la flexibilité financière de la Holding en 2024 ;
- Une contraction des charges d'exploitation de la Holding en 2024.

Les principaux facteurs de fragilité de la notation sont les suivants :

- Une capacité du Groupe à réduire significativement ses pertes opérationnelles, à démontrer ;
- Une efficacité des actions stratégiques à renforcer à fin 2024 ;
- Une augmentation du coefficient d'exploitation du groupe Orabank en 2024 ;
- Une contraction des performances financières de la Holding ;
- Une dégradation de la situation prudentielle du Groupe en 2024 ;
- Une capacité d'endettement théorique de la Holding, saturée.

COTE D'IVOIRE, ERIUM COTE D'IVOIRE
Fiche de Notation Financière
Validité : novembre 2025 à octobre 2026

Catégorie De valeurs	Échelle de notation	de Monnaie	Note actu.	Note préc.	Date d'exp.	Perspective
Long Terme	Monnaie locale	CFA	BBB	BBB	31/10/2026	Stable
Court Terme	Monnaie locale	CFA	A3	A3	31/10/2026	Stable

Bloomfield Investment Corporation

Tel: + (225) 27 22 54 84 40/41

Stéphanie ANGUI, VP & S-Directeur
s.angui@bloomfield-investment.com
Ayéyé EKUE-HETTAH, Directeur de Mission
a.ekue-hettah@bloomfield-investment.com
Charles BANGA, Analyste Financier Senior
c.banga@bloomfield-investment.com
Paule-Aimée BOUE, Analyste Financier
a.boue@bloomfield-investment.com
www.bloomfield-investment.com
Données financières de base :

(En millions de FCFA)	2023	2024
Actif immobilisé net	7 902	7 707
Dettes financières*	1 373	425
Capitaux propres	3 212	3 272
Espèces et quasi espèces	61	53
Chiffre d'affaires	8 512	9 283
Excédent brut d'exploitation	1 665	1 474
Résultat d'exploitation	825	523
Résultat financier	-199	-275
Résultat net	896	377

*Hors provisions pour risques et charges

Présentation

ERIUM Côte d'Ivoire, anciennement Air Liquide Côte d'Ivoire, est une société anonyme dotée d'un Conseil d'Administration, créée en 1961. Elle a changé de dénomination en juillet 2024 à la suite du rachat des parts de l'actionnaire majoritaire par le fonds Adenia Partners, marquant la constitution du Groupe ERIUM.

Le numéro du Registre du Commerce et du Crédit Mobilier de la société est CI-ABJ-1962-B-769 et son siège social est situé à Abidjan, zone industrielle de Vridi – rue Sylvestre L14.

ERIUM CI exerce ses activités dans la production, l'achat et la vente de gaz industriels ainsi que dans l'exploitation d'appareils et instruments liés à ces gaz. Son capital social s'élève à 873 millions de francs CFA au 31 décembre 2024.

Les actions de la société sont cotées à la BRVM depuis avril 1999, avec un flottant de 27,92%, conforme aux exigences réglementaires fixant ce niveau à 20% minimum.

Justification de la notation et perspective
Sur le long terme :

Facteurs de protection appropriés et considérés suffisants pour des investissements prudents. Cependant, il y a une variabilité notable des risques au cours des cycles économiques.

Sur le court terme :

La liquidité est satisfaisante et les autres facteurs de protection atténuent les éventuelles questions en ce qui concerne l'indice d'investissement. Cependant, les facteurs de risque sont plus grands et soumis à davantage de variations.

Facteurs clés de performance
La notation est basée sur les facteurs positifs suivants :

- Une économie dynamique ainsi qu'un contexte politique et sécuritaire stable, favorables aux activités de ERIUM Côte d'Ivoire ;
- Une réorganisation du cadre de gouvernance de la société en lien avec l'arrivée du nouvel actionnaire ;
- Un pilotage stratégique orienté vers la performance commerciale et l'autonomisation industrielle ;
- Une bonne dynamique de l'activité, entraînant une hausse du chiffre d'affaires en 2024 ;
- Un soutien avéré du nouvel actionnaire ;
- De bonnes perspectives de développement.

Les principaux facteurs de fragilité de la qualité de crédit sont les suivants :

- Un repli des indicateurs de performance découlant du recul de certaines lignes de produits ;
- Une structure financière déséquilibrée par les longs délais de règlement clients.

COTE D'IVOIRE, SOCIETE IVOIRIENNE DES TABACS

Analyse portant sur les activités de fabrication et commercialisation de tabac.

Fiche de Notation Financière
Date de validité : Décembre 2025 à novembre 2026

Catégorie De valeurs	Echelle de notation	Monnaie	Note actu.	Note Préc.	Date d'exp.	Perspective
Long Terme	Monnaie locale	CFA	AA+	N/A	30/11/2026	Stable
Court Terme	Monnaie locale	CFA	A1+	N/A	30/11/2026	Stable

Bloomfield Investment Corporation

Téléphone : + (225) 27 22 54 84/40

Henoc GOLY, Directeur de mission

h.goly@bloomfield-investment.com

Joël KOFFI, Chef de Mission

j.koffi@bloomfield-investment.com

Epiphane HIE, Analyste Financier

e.hie@bloomfield-investment.com
www.bloomfield-investment.com
Informations financières de base

En millions de FCFA	2020	2021	2022	2023	2024
Actif immobilisé net	9 399	9 522	9 475	9 687	9 684
Stocks	1 332	6 045	3 711	796	14 718
Trésorerie-actif	3 048	8 606	6 735	7 179	48 202
Capitaux propres	15 583	16 607	19 491	21 117	51 825
Dettes financières*	7	7	8	8	8
Chiffre d'affaires	116 186	135 603	151 133	169 914	214 313
Résultat d'exploitation	4 639	9 744	12 769	16 258	57 069
Résultat net	8 543	9 642	11 503	12 399	44 174

* Hors provisions pour risques et charges

Présentation

La Société Ivoirienne des Tabacs (en abrégé SITAB) est une Société Anonyme de droit ivoirien avec Conseil d'Administration créée en 1956.

Immatriculée au registre de Commerce et du Crédit Mobilier (RCCM) sous le numéro CI-ABJ-03-2014-B14-20206, elle est le principal acteur de commercialisation de cigarettes et produits du tabac en Côte d'Ivoire. Après avoir été détenue, successivement par la SEITA (Société d'Exploitation Industrielle des Tabacs) et le Groupe Bolloré sur la période allant de 1956 à 2001, elle devient filiale du Groupe Imperial Brands.

Au 31 décembre 2024, son capital de 4 488,75 millions de francs CFA reparti en 17 955 000 actions de valeur nominale 250 francs CFA détenues par le groupe Imperial Brands à 73,05%. La SITAB est cotée à la BRVM depuis 1998, avec 26,36% de son capital constituant le flottant admis à la BRVM.

Justification de la notation et perspectives
Sur le long terme :

Qualité de crédit très élevée. Les facteurs de protection sont très forts. Les changements néfastes au niveau des affaires, des conditions économiques ou financières vont accroître les risques d'investissement quoique de manière très peu significative.

Sur le court terme :

Certitude de remboursement en temps opportun la plus élevée. Les liquidités à court terme, dont les facteurs internes d'exploitation et/ou l'accès aux sources alternatives de financement sont assurés, et la sécurité est tout juste en dessous de celle des bons du trésor sans risque.

Facteurs clés de performance

La notation est basée sur les facteurs positifs suivants :

- Un secteur d'activités structurellement solide ;
- Un cadre de gouvernance robuste ;
- Une stratégie favorisant l'accélération des performances financières ;
- Une bonne capacité d'adaptation aux changements règlementaires et fiscaux ;
- Un cycle d'exploitation maîtrisé ;
- Une bonne capacité à générer de la trésorerie, traduite par une amélioration de la liquidité entre 2020 et 2024 ;
- Un profil de financement centré sur les ressources internes ;
- Un équilibre financier maintenu sur la période.

Les principaux facteurs de fragilité de la qualité de crédit sont les suivants :

- Un accroissement des contraintes règlementaires et fiscales ;
- Une flexibilité financière mitigée par le faible appétit des banques pour le secteur du tabac ;
- Une baisse de la prévalence tabagique liée à l'actions des organismes de santé publique.

30 avril 2026

CALENDRIER DE PAIEMENT DES DIVIDENDES

ANNEE : 2025

Titres	Montant du dividende net par action en FCFA	Numéro de l'Avis	Date de publication de l'Avis au BOC	Ex-dividende	Date de paiement du dividende
				T-1	T
BOA BURKINA FASO	397	072-2026 BRVMDG	31/03/2026	22/04/2026	23/04/2026
BOA CÔTE D'IVOIRE	594,528	102-2026 BRVMDG	17/04/2026	05/05/2026	06/05/2026
SONATEL SENEGAL	1 740	111-2026 BRVMDG	23/04/2026	22/05/2026	26/05/2026

BULLETIN OFFICIEL

OPCVM: FONDS COMMUNS DE PLACEMENT ET SOCIÉTÉS D'INVESTISSEMENT À CAPITAL VARIABLE



lundi 4 mai 2026

Sociétés de gestion	Dépositaire	OPCVM	Catégorie	Origine	Valeur Liquidative						
					Précédente		Actuelle		Variation		
					Quotidienne	Date	Valeur	Date	Date	%	
AFRICABOURSE ASSET MANAGEMENT	AFRICABOURSE SA	FCP AAM EPARGNE CROISSANCE	D	5 000	12 184,37	29/04/2026	12 208,63	30/04/2026	19/11/2012	144,17%	0,20%
		FCP AAM OBLIGATIFS	OATC	5 000	9 403,99	29/04/2026	9 414,04	30/04/2026	12/09/2012	88,28%	0,11%
		FCP AAM EPARGNE ACTION	A	5 000	11 062,76	29/04/2026	11 071,71	30/04/2026	16/01/2017	120,35%	-0,41%
		FCP AAM SERENITIS	OATC	10 000	12 898,77	29/04/2026	12 900,35	30/04/2026	20/12/2023	29,00%	0,01%
AFRICAM SA	SBIF	FCP EXPANSIO	D	5 000	13 649,32	24/04/2026	ND	ND	01/01/2013	-	-
		FCP SECURITAS	OMLT	5 000	8 743,69	24/04/2026	ND	ND	01/01/2013	-	-
		FCP VALORIS	A	5 000	18 700,32	24/04/2026	ND	ND	01/01/2013	-	-
		FCP CAPITAL PLUS	D	1 000	1 625,06	29/04/2026	1 624,68	30/04/2026	11/03/2019	62,47%	-0,02%
AFRICAIN DE GESTION D'ACTIFS	SGI AGI	FCP CONFORT PLUS	OMLT	10 000	1 526,24	29/04/2026	1 527,09	30/04/2026	11/03/19	52,71%	0,056%
		FCP ATLANTIQUE CROISSANCE	D	5 000	5 802,43	16/01/2025	ND	ND	30/05/2015	-	-
ATLANTIC ASSET MANAGEMENT	ATLANTIQUE FINANCE	FCP ATLANTIQUE LIQUIDITE	OCT	5 000	6 535,44	16/01/2025	ND	ND	12/07/2019	-	-
		FCP ATLANTIQUE ACTIONS	A	5 000	9 679,97	16/01/2025	ND	ND	25/10/2019	-	-
		FCP ATLANTIQUE SERENITE	OMLT	5 000	6 852,59	16/01/2025	ND	ND	12/07/2019	-	-
		FCP ATLANTIQUE HORIZON	D	5 000	9 186,01	16/01/2025	ND	ND	25/10/2019	-	-
		FCP ATLANTIQUE SECURITE	OMLT	5 000	7 258,57	16/01/2025	ND	ND	30/05/2015	-	-
		FCP CAPITAL CROISSANCE	D	10 000	ND	04/11/2025	ND	05/11/2025	-	-	-
		OBLIG SECURITE	OMLT	10 000	11 585,00	05/11/2025	ND	ND	06/06/2014	-	-
		FCP DYNAMIC SAVINGS	A	10 000	13 386,00	05/11/2025	ND	ND	-	-	-
		FCP Emergence	D	5 000	8 788,64	20/04/2026	ND	ND	Fev. 2010	-	-
		FCP Tres Monea	OCT	25 000 000	38 678 589,76	23/10/2023	ND	ND	Dec. 2013	-	-
BOA ASSET MANAGEMENT	BOA CAPITAL SECURITIES	FCP ACTIONS PHARMACIE	D	10 000	1 244,96	29/04/2026	1 243,23	30/04/2026	25/07/14	24,32%	-0,14%
		FCP SALAM CI	D	10 000	1 218,43	29/04/2026	1 210,48	30/04/2026	01/03/17	21,05%	-0,65%
		FCP AL BARAKA 2	D	10 000	1 325,72	29/04/2026	1 319,07	30/04/2026	25/01/18	31,91%	-0,50%
		FCP ASSUR SENEGAL	D	1000000	1 660 985,28	29/04/2026	1 657 363,79	30/04/2026	06/07/14	65,74%	-0,22%
		FCP AVANTAGE AKWABA	D	10 000	1 913,78	29/04/2026	1 915,03	30/04/2026	29/03/13	91,50%	0,07%
		FCP PLACEMENT CROISSANCE	A	10 000	2 044,75	29/04/2026	2 042,43	30/04/2026	29/03/13	104,24%	-0,11%
		FCP POSTEFINANCES HORIZON	D	10 000	2 685,37	29/04/2026	2 673,76	30/04/2026	27/06/09	167,38%	-0,43%
		FCP PLACEMENT QUIETUDE	O	10 000	1 786,71	29/04/2026	1 788,71	30/04/2026	29/03/13	78,87%	0,11%
		FCP LIQUIDITE-OPTIMUM	D	10000	14 095,67	29/04/2026	14 098,69	30/04/2026	01/10/17	40,99%	0,021%
		FCP BNDE VALEURS	D	10 000	1 467,12	29/04/2026	1 467,51	30/04/2026	02/09/16	46,75%	0,027%
CORIS ASSET MANAGEMENT	CORIS BOURSE	FCP CORIS ACTIONS	A	5 000	12 040,55	03/03/2026	ND	ND	11/11/2014	-	-
		FCP ASSURANCES	OCT	5 000	5 999,32	03/03/2026	ND	ND	22/11/2019	-	-
		FCP CORIS PERFORMANCE	D	5 000	11 158,53	03/03/2026	ND	ND	11/11/2014	-	-
		NSIA FONDOS DIVERSIFIE	D	5 000	7 611,99	29/04/2026	7 625,88	30/04/2026	03/12/2018	52,52%	0,18%
NSIA AM	BOA CI	AUREORE OPPORTUNITES	A	5 000	10 403,25	29/04/2026	10 425,03	30/04/2026	08/03/2019	108,50%	0,21%
		AUREORE SECURITE	OMLT	5 000	6 671,74	29/04/2026	6 678,05	30/04/2026	03/09/2021	33,56%	0,09%
		NSIA ASSURANCES OPTIMUM	D	1 000 000	1 424 013,14	29/04/2026	1 426 121,76	30/04/2026	30/09/2021	42,61%	0,15%
		AUREORE MONETARIS	M	5 000	6 012,15	29/04/2026	6 012,80	30/04/2026	24/04/2024	20,26%	0,01%
		TAWFIR HALAL	D	5 000	6 290,29	29/04/2026	6 295,80	30/04/2026	17/07/2024	25,92%	0,09%
	NSIA FINANCE	AUREORE SECURITE II	OMLT	5 000	6 035,27	29/04/2026	6 036,15	30/04/2026	17/10/2024	20,72%	0,01%
		AUREORE OBLIGATIONS SOUVERAINES	OMLT	10 000	11 176,22	29/04/2026	11 177,55	30/04/2026	03/03/2025	11,78%	0,01%
		OBLIGATIONS PREMIUM	OMLT	5 000	5 759,92	29/04/2026	5 760,35	30/04/2026	26/02/2025	15,21%	0,01%
		FCP-1 OPTI PLACEMENT	A	5 000	36 403,22	28/04/2026	ND	ND	01/02/2002	-	-
		FCP-2 OPTI REVENU	OMLT	5 000	9 768,10	28/04/2026	ND	ND	01/02/2002	-	-
OAM S.A	SGI TOGO	FCP-3 OPTI CAPITAL	D	5 000	25 751,63	28/04/2026	ND	ND	24/01/2003	-	-
		FCP SOGEAVENIR	D	500	2 411,00	16/10/2025	ND	ND	01/10/2002	-	-
		FCP SOGEDEFI	D	4 888	5 634,00	16/10/2025	ND	ND	23/12/2014	-	-
		FCP SOGEDYNAMIQUE	A	4 888	5 808,00	16/10/2025	ND	ND	23/12/2014	-	-
		FCP SOGELIQUID	M	10 000 000	11 193 627,00	16/10/2025	ND	ND	16/06/2020	-	-
		FCP SOGEPRIVILLEGE	D	4 888	5 632,00	16/10/2025	ND	ND	23/12/2014	-	-
		FCP SOGSECURITE	OMLT	4 888	5 155,00	16/10/2025	ND	ND	23/12/2014	-	-
		FCP SOGEVALOR	A	1 000	5 694,00	16/10/2025	ND	ND	04/06/2002	-	-
		FCP SOAGA EPARGNE ACTIVE	D	10 000	15 690,28	28/04/2026	ND	ND	28/10/2016	-	-
		SICAV Abdou DIOUF	D	10 000 000	17 549 610,23	28/04/2026	ND	ND	01/12/2003	-	-
SOAGA-SA	SGI-BOA CAPITAL SECURITIES	FCP BOAD CAPITAL RETRAITE	OMLT	10 000	14 825,84	28/04/2026	ND	ND	08/07/2020	-	-
		FCP SOAGA EPARGNE OBLIGATIONS	OMLT	5 000	6 639,19	28/04/2026	ND	ND	28/04/2021	-	-
		FCP SOAGA EPARGNE ACTIONS	A	5 000	12 946,99	28/04/2026	ND	ND	11/03/2020	-	-
		FCP SOAGA EPARGNE SERENITE	OMLT	10 000	17 495,11	28/04/2026	ND	ND	28/10/2016	-	-
		FCP SOAGA EPARGNE QUIETUDE	OMLT	5 000	6 455,13	28/04/2026	ND	ND	19/06/2023	-	-
		FCP SOAGA EPARGNE DYNAMIQUE	A	5 000	8 317,58	28/04/2026	ND	ND	19/06/2023	-	-
		FCP SOAGA TRESORERIE	M	10 000	10 587,72	28/04/2026	ND	ND	30/05/2025	-	-
		FCP GOORGOORLU	OCT	1 000	1 003,91	03/03/2026	ND	ND	28/02/2025	-	-
		FCP SAPHIR DYNAMIQUE	D	5 000	7 879,43	29/04/2026	7 882,93	30/04/2026	28/08/2017	57,66%	0,04%
		FCP SAPHIR QUIETUDE	OMLT	5 000	6 739,54	29/04/2026	6 745,81	30/04/2026	28/08/2017	34,92%	0,09%
WAFI CAPITAL S.A.	SGI AGI BENIN	SICAV WAFI CAPITAL	D	10 000	10 974,62	15/10/2025	ND	ND	05/06/2020	-	-
		FCP NYESGUI	D	10 000	17 336,12	23/04/2026	ND	ND	01/07/2018	-	-
BNI GESTION	BNI FINANCES	FCP INITIATIVES SOLIDARITE	D	5 000	6 236,00	24/10/2025	6 318,00	31/10/2025	22/05/2013	26,36%	1,31%
		FCPE SODEFOR	D	2 500	8 542,00	24/10/2025	8 506,00	31/10/2025	18/12/2009	240,24%	-0,42%
		FCP PAM Actions	A	10 000	25 387,10	16/04/2026	25 586,65	23/04/2026	13/12/2017	155,87%	0,79%
		FCP PAM Diversifié Equilibre	D	10 000	21 312,48	16/04/2026	21 411,94	23/04/2026	13/12/2017	114,12%	0,47%
		FCP PAM Diversifié Obligations	D	10 000	18 139,89	16/04/2026	18 261,48	23/04/2026	13/12/2017	82,61%	0,67%
		FCP Global Investors	D	25 000	53 532,57	10/04/2026	52 977,50	17/04/2026	Dec. 2012	111,91%	-1,04%
		FCP Boa Obligations	OMLT	10 000	13 613,89	10/04/2026	13 625,85	17/04/2026	Mars. 2017	36,26%	0,09%
		FCP Boa Sécurité	OMLT	100 000	121 272,34	07/04/2026	121 377,27	14/04/2026	Mar. 2021	21,38%	0,09%
		FCP Boa Actions	A	10 000	24 378,36	10/04/2026	24 111,34	17/04/2026	Juil. 2017	141,11%	-1,10%
		FCP Boa Rendement	OMLT	25 000 000	39 985 875,39	10/04/2026	40 021 007,17	17/04/2026	Dec. 2017	60,08%	0,09%
BRIDGE ASSET MANAGEMENT	BRIDGE SECURITIES	FCP BRIDGE EQUILIBRE	D	5 000	8 872,43	20/03/2026	8 781,78	27/03/2026	27/09/2017	75,64%	-1,02%
		FCP BRIDGE SECURITIES	D	5 000	9 185,28	20/03/2026	9 093,80	27/03/2026	13/03/2018	81,88%	-1,00%
		FCP BRIDGE OBLIGATIONS	OMLT	5 000	6 876,63	20/03/2026	6 886,13	27/03/2026	01/10/2019	37,72%	0,14%
ENKO CAPITAL WEST AFRICA	EDC Investment Corporation	FCP ENKO CAPITAL GARANTI	D	10 000	20 907,88	25/02/2026	20 907,88	03/03/2026	21/09/2020	109,08%	0,00%
		FCP PATRIMOINE	OMLT	10 000	13 611,96	02/03/2026	13 611,96	03/03/2026	18/10/2020	36,12%	0,00%
		FCP ENKO CAPITAL OBLIGATIONS	OMLT	10 000	12 628,61	25/02/2026	12 628,61	03/03/2026	16/03/2021	26,29%	0,00%
		FCP ENKO CAPITAL LIQUIDITE	OMLT	10 000	10 331,22	02/03/2026	10 331,22	03/03/2026	18/04/2024	3,31%	0,00%
NSIA AM	UBA CI	EVOLUTIS	D	5 000	6 956,66	17/04/2026	6 935,72	24/04/2026	16/12/2019	38,71%	-0,30%
		FCP BAM TRESOR	OCT	10 000	11 770,74	16/04/2026	11 783,28	23/04/2026	21/12/2023	17,83%	0,11%
BAOAB ASSET MANAGEMENT	FGI	FCP BAM WURUS	A	10 000	17 065,32	17/04/2026	17 144,21	24/04/2026	12/04/2024	71,44%	0,46%
		FCP SDE	D	1 000	2 816,88	16/04/2026	2 826,86	46 135,00	23/04/2026	181,69%	0,35%
IMPAXIS ASSET MANAGEMENT	IMPAXIS SECURITIES	FCPCR SONATEL	D	1 000	11 868,24	24/04/2026	11 238,37	01/05/2026	19/02/2004	1023,84%	0,46%
		IMPAXIS SECURITIES	D	1 000	2 950,28	23/04/2026	2 561,03	30/04/2026	16/02/2014	156,10%	0,42%
		CGF BOURSE	D	1 000	2 157,16	22/04/2026	2 156,81	29/04/2026	25/02/2014	115,68%	-0,02%
		CGF BOURSE	D	1 000	1 362,41	23/04/2026	1 361,19	30/04/2026	20/03/2019	36,12%	-0,09%
		CGF BOURSE	D	1 000	1 316,22	22/04/2026	1 313,90	29/04/2026	20/03/2019	31,39%	