

BRVM COMPOSITE	403,38
Variation Jour	0,00 %
Variation annuelle	16,67 %

BRVM 30	189,49
Variation Jour	-0,43 %
Variation annuelle	13,99 %

BRVM PRESTIGE	156,56
Variation Jour	-0,88 %
Variation annuelle	8,53 %

Evolution des indices

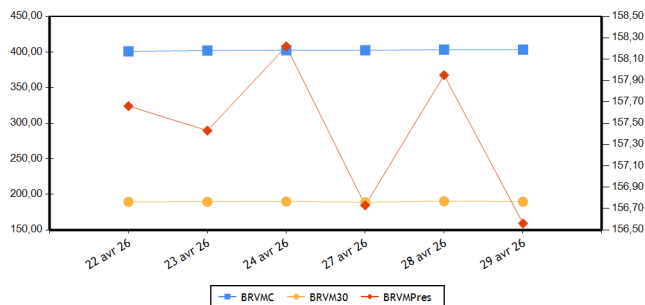

Volumes et valeurs transigés

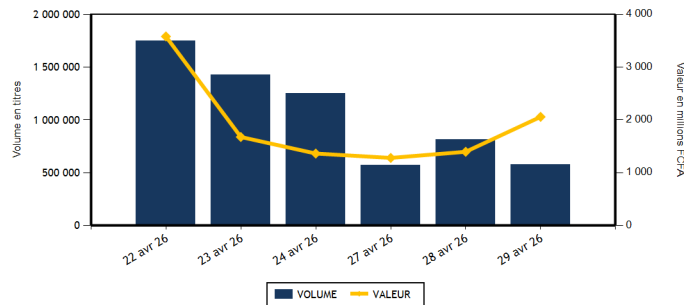

Actions	Niveau	Evol. Jour
Capitalisation boursière (FCFA)(Actions & Droits)	15 553 483 727 258	0,01 %
Volume échangé (Actions & Droits)	568 716	-27,66 %
Valeur transigée (FCFA) (Actions & Droits)	2 004 356 578	74,85 %
Nombre de titres transigés	47	0,00 %
Nombre de titres en hausse	25	31,58 %
Nombre de titres en baisse	16	-27,27 %
Nombre de titres inchangés	6	0,00 %

Obligations	Niveau	Evol. Jour
Capitalisation boursière (FCFA)	12 038 709 900 457	0,10 %
Volume échangé	8 572	-68,34 %
Valeur transigée (FCFA)	52 655 475	-78,88 %
Nombre de titres transigés	5	-44,44 %
Nombre de titres en hausse	2	
Nombre de titres en baisse		-100,00 %
Nombre de titres inchangés	3	-25,00 %

PLUS FORTES HAUSSES

Titres	Cours	Evol. Jour	Evol. annuelle
NESTLE CI (NTLC)	12 360	7,48 %	16,06 %
SODE CI (SDCC)	8 370	7,45 %	44,31 %
SICOR CI (SICC)	4 290	7,38 %	30,00 %
UNILEVER CI (UNLC)	63 000	6,78 %	84,08 %
BIIC BN (BICB)	5 490	4,17 %	10,35 %

PLUS FORTES BAISES

Titres	Cours	Evol. Jour	Evol. annuelle
SERVAIR ABIDJAN CI (ABJC)	3 240	-7,43 %	11,72 %
SOCIETE GENERALE COTE D'IVOIRE (SGBC)	33 000	-4,32 %	10,39 %
ORANGE COTE D'IVOIRE (ORAC)	14 660	-3,87 %	2,88 %
CFAO MOTORS CI (CFAC)	1 530	-3,16 %	6,99 %
LOTIERIE NATIONALE DU BENIN (LNBB)	3 900	-1,89 %	-9,20 %

INDICES PAR COMPARTIMENT

Base = 100 au 02 janvier 2023	Nombre de sociétés	Valeur	Evol. Jour	Evol. annuelle	Volume	Valeur	PER moyen
BRVM-PRESTIGE	12	156,56	-0,88 %	8,53 %	65 511	1 309 396 220	11,41
BRVM-PRINCIPAL (**)	35	283,60	1,22 %	30,30 %	488 678	669 976 583	17,50

(**) PER moyen calculé sans la valeur UNILEVER CI

INDICE TOTAL RETURN

Base = 100 au 02 janvier 2025	Nombre de sociétés	Valeur	Evol. Jour	Evol. annuelle	Volume	Valeur	PER moyen
BRVM - COMPOSITE TOTAL RETURN (**)	47	155,51	0,01 %	16,80 %	554 189	1 979 372 803	13,69

(**) PER moyen calculé sans la valeur UNILEVER CI

INDICES SECTORIELS

Base = 100 au 02 janvier 2025	Nombre de sociétés	Valeur	Evol. Jour	Evol. annuelle	Volume	Valeur	PER moyen
BRVM - TELECOMMUNICATIONS	3	101,47	-0,99 %	6,92 %	15 143	372 030 845	9,77
BRVM - CONSOMMATION DISCRETIONNAIRE	7	189,45	-2,41 %	9,50 %	45 123	97 991 165	66,38
BRVM - SERVICES FINANCIERS	16	177,71	-0,04 %	21,84 %	455 983	1 363 201 218	12,55
BRVM - CONSOMMATION DE BASE (**)	9	265,66	2,46 %	22,95 %	9 086	69 605 430	12,74
BRVM - INDUSTRIELS	6	190,88	0,10 %	44,25 %	13 219	26 079 720	15,63
BRVM - ENERGIE	4	138,17	0,63 %	24,58 %	10 694	30 782 720	17,49
BRVM - SERVICES PUBLICS	2	147,82	3,68 %	39,58 %	4 941	19 681 705	16,49

(**) PER moyen calculé sans la valeur UNILEVER CI

Indicateurs	BRVM COMPOSITE
PER moyen du marché (**)	13,69
Taux de rendement moyen du marché	6,51
Taux de rentabilité moyen du marché	7,99
Nombre de sociétés cotées	47
Nombre de lignes obligataires	199
Volume moyen annuel par séance	1 961 783,00
Valeur moyenne annuelle par séance	3 099 754 736,68

(**) PER moyen calculé sans la valeur UNILEVER CI

Indicateurs	BRVM COMPOSITE
Ratio moyen de liquidité	27,97
Ratio moyen de satisfaction	40,37
Ratio moyen de tendance	144,34
Ratio moyen de couverture	69,28
Taux de rotation moyen du marché	0,05
Prime de risque du marché	1,55
Nombre de SGI participantes	35

Définitions

Volume moyen annuel par séance
Valeur moyenne annuelle par séance
Ratio moyen de liquidité
Ratio moyen de satisfaction
Ratio moyen de tendance
Ratio moyen de couverture

= Volume annuel échangé / nombre de séances
= Valeur annuelle échangée / nombre de séances

= Moyenne des ratios de liquidité (Titres échangés / Volume des ordres de vente)

= Moyenne des ratios de satisfaction (Titres échangés / Volume des ordres d'achat)

= Moyenne des ratios de tendance (Volume des ordres d'achat / Volume des ordres de vente)

= Moyenne des ratios de couverture (Volume des ordres de vente / Volume des ordres d'achat)

Taux moyen de rotation

PER moyen du marché

Taux de rendement moyen

Taux de rentabilité moyen

Premie de risque du marché

= moyenne des taux de rotation des actions cotées (volume transigé/capital flottant)

= moyenne des PER des actions cotées ayant un PER positif

= moyenne des taux de rendement des actions cotées ayant distribué un dividende

= moyenne des taux de rentabilité des actions cotées

= (1 / le PER moyen du marché) - le taux de référence actuel des emprunts d'Etat

BOURSE REGIONALE DES VALEURS MOBILIERES

Siège Social : Abidjan - Côte d'Ivoire, 18 av. Joseph Anoma

Adresse : 01 BP 3802 Abidjan 01

Tel : +225 20 31 55 50 / +225 20 32 66 85

Fax : +225 20 32 66 84

E-mail : brvm@brvm.org Site web : www.brvm.org

PAYS DE L'UEMOA



MARCHE DES ACTIONS

Code Sect. Act. (*)	Symbole	Titre	Cours Précédent	Cours du jour		Variation jour	Séance de cotation		Cours Référence	Variation de l'année précédente	Dernier dividende payé		Rdt. Net	PER	
				Ouv.	Clôt.		Volume	Valeur			Montant net	Date			
COMPARTIMENT PRESTIGE			156,56	points		-0,88 %									
CB	N TLC	NESTLE CI	11 500	12 000	12 360	7,48 %	565	6 790 500	12 360	16,06 %	721,6	18-août-25	5,84 %	15,03	
CB	PALC	PALM CI	7 800	7 800	7 900	1,28 %	1 173	9 190 910	7 900	-2,47 %	451,45	10-sept.-25	5,71 %	7,87	
CB	SPHC	SAPH CI	7 385	7 310	7 350	-0,47 %	160	1 177 620	7 350	-6,96 %	323,84	17-juil.-25	4,41 %	7,52	
ENE	SMBC	SMB CI	11 650	11 630	11 510	-1,20 %	273	3 170 590	11 510	21,16 %	616	15-sept.-25	5,35 %	10,32	
ENE	T TLC	TOTALENERGIES MARKETING CI	2 700	2 750	2 750	1,85 %	7 425	20 155 610	2 750	17,77 %	195,67	3-sept.-25	7,12 %	19,05	
ENE	T TLS	TOTALENERGIES MARKETING SN	3 180	3 180	3 210	0,94 %	1 305	4 146 920	3 210	28,40 %	222,4	11-juil.-25	6,93 %	14,65	
FIN	ECOC	COBANK COTE D'IVOIRE	16 300	16 300	16 050	-1,53 %	10 142	176 518 315	16 050	0,31 %	707,52	30-mai-25	4,41 %	13,92	
FIN	SGBC	SOCIETE GENERALE COTE D'IVOIRE	34 490	34 490	33 000	-4,32 %	19 895	650 582 995	33 000	10,39 %	1645,78	5-août-25	4,99 %	10,13	
FIN	SIBC	SOCIETE IVOIRIENNE DE BANQUE	7 000	6 950	7 100	1,43 %	9 430	65 631 915	7 100	23,48 %	330	31-juil.-25	4,65 %	12,77	
TEL	ONTBF	ONATEL BF	2 700	2 720	2 795	3,52 %	1 900	5 118 800	2 795	12,47 %	189,53	21-juil.-25	6,78 %	13,09	
TEL	ORAC	ORANGE COTE D'IVOIRE	15 250	15 250	14 660	-3,87 %	928	13 904 305	14 660	2,88 %	660	4-juin-25	4,50 %	13,16	
TEL	SNTS	SONATEL SN	28 400	28 695	28 700	1,06 %	12 315	353 007 740	28 700	9,88 %	1655	22-mai-25	5,77 %	6,94	
TOTAL							65 511	1 309 396 220							

COMPARTIMENT PRINCIPAL			283,60	points		1,22 %									
CB	SCRC	SUCRIVOIRE	1 990	1 995	1 995	0,25 %	4 699	9 362 910	1 995	88,21 %	40,5	20-août-21	2,03 %	15,09	
CB	SICC	SICOR CI	3 995	4 290	4 290	7,38 %	31	132 990	4 290	30,00 %	1919	25-sept.-00		133,75	
CB	SLBC	SOLIBRA CI	37 000	37 100	37 000	0,00 %	166	6 173 210	37 000	28,03 %	1073,6	29-juil.-25	2,90 %	28,36	
CB	SOGC	SOGB CI	7 700	7 700	7 675	-0,32 %	770	5 927 395	7 675	-2,85 %	528	15-juil.-25	6,88 %	13,27	
CB	STBC	SITAB CI	20 000	20 400	20 000	0,00 %	1 517	30 550 095	20 000	1,11 %	2096	29-août-25	10,48 %	8,03	
CB	UNLC	UNILEVER CI	59 000	59 200	63 000	6,78 %	5	299 800	63 000	84,08 %	1233	9-juil.-12		903,52	
CD	ABJC	SERVAIR ABIDJAN CI	3 500	3 240	3 240	-7,43 %	7 384	23 924 160	3 240	11,72 %	206,2	30-sept.-24	6,36 %	26,56	
CD	BNBC	BERNABE CI	1 585	1 560	1 565	-1,26 %	355	556 340	1 565	10,99 %	150	24-juil.-23	9,58 %	1 417,47	
CD	CFAC	CFAO MOTORS CI	1 580	1 575	1 530	-3,16 %	1 725	2 700 295	1 530	6,99 %	7,04	19-août-25	0,46 %	59,12	
CD	LNBB	LOTIERIE NATIONALE DU BENIN	3 975	4 000	3 900	-1,89 %	457	1 791 440	3 900	-9,20 %	275,5	31-juil.-25	7,06 %	10,87	
CD	NEIC	NEI-CEDA CI	1 820	1 830	1 890	3,85 %	30 135	57 012 900	1 890	57,50 %	81,78	25-juin-24	4,33 %	11,85	
CD	PRSC	TRACTAFRIC MOTORS CI	4 755	4 755	4 750	-0,11 %	746	3 513 250	4 750	22,58 %	182,16	30-sept.-25	3,83 %	20,73	
CD	UNXC	UNIWAX CI	1 975	1 975	1 975	0,00 %	4 321	8 492 780	1 975	41,07 %	60,75	29-juil.-22	3,08 %		
ENE	SHEC	VIVO ENERGY CI	1 950	2 000	1 950	0,00 %	1 691	3 309 600	1 950	34,95 %	75,29	22-oct.-25	3,86 %	22,95	
FIN	BICB	BIIC BN	5 270	5 265	5 490	4,17 %	3 974	21 173 950	5 490	10,35 %	254,6	15-sept.-25	4,64 %	10,45	
FIN	BICC	BICI CI	24 800	24 500	24 850	0,20 %	69	1 704 850	24 850	27,80 %	830,72	23-mai-25	3,34 %	11,34	
FIN	BOAB	BANK OF AFRICA BN	8 600	8 605	8 905	3,55 %	4 169	36 969 415	8 905	52,22 %	468	3-juin-25	5,26 %	17,96	
FIN	BOABF	BANK OF AFRICA BF	5 450	5 400	5 500	0,92 %	9 804	54 524 840	5 500	46,67 %	397	23-avr.-26	7,22 %	12,57	
FIN	BOAC	BANK OF AFRICA CI	8 965	8 995	9 195	2,57 %	12 549	113 574 840	9 195	28,06 %	469	20-mai-25	5,10 %	11,48	
FIN	BOAM	BANK OF AFRICA ML	4 670	4 670	4 670	0,00 %	2 671	12 476 440	4 670	16,75 %	237,15	3-juin-25	5,08 %	11,57	
FIN	BOAN	BANK OF AFRICA NG	3 500	3 500	3 545	1,29 %	2 571	9 035 150	3 545	35,82 %	209,25	3-juin-25	5,90 %	180,16	
FIN	BOAS	BANK OF AFRICA SENEGAL	6 940	6 940	7 000	0,86 %	17 603	122 658 470	7 000	33,59 %	350	2-juin-25	5,00 %	11,50	
FIN	CBIBF	CORIS BANK INTERNATIONAL	15 600	15 895	16 000	2,56 %	3 119	49 832 505	16 000	48,42 %	555	7-juil.-25	3,47 %	7,82	
FIN	ETIT	COBANK TRANS. INCORP. TG	29	29	29	0,00 %	350 980	9 985 518	29	26,09 %	,6	8-juin-23	2,09 %	1,52	
FIN	NSBC	NSIA BANQUE COTE D'IVOIRE	13 995	13 990	13 900	-0,68 %	665	9 280 935	13 900	21,45 %	668,15	9-juil.-25	4,81 %	9,02	

FIN	ORGT	ORAGROUP TOGO	3 295	3 270	3 280	-0,46 %	5 771	18 872 810	3 280	36,67 %	59,52	17-juil.-20	1,81 %
FIN	SAFC	SAFCA CI	4 170	4 170	3 900	-6,47 %	2 571	10 378 270	3 900	18,00 %	23,04	29-juil.-11	45,17
IND	CABC	SICABLE CI	3 700	3 700	3 750	1,35 %	336	1 226 980	3 750	58,90 %	112,72	2-juin-25	3,01 % 15,42
IND	FTSC	FILTISAC CI	2 240	2 245	2 200	-1,79 %	887	1 976 670	2 200	-0,90 %	1726,56	30-sept.-25	78,48 % 1,67
IND	SDSC	AFRICA GLOBAL LOGISTICS CI	1 790	1 790	1 775	-0,84 %	2 747	4 873 790	1 775	17,16 %	92	29-août-25	5,18 % 4,59
IND	SEMC	EVIOSYS PACKAGING SIEM CI	1 575	1 595	1 600	1,59 %	6 645	10 658 650	1 600	128,57 %	14	28-déc.-21	0,88 % 39,82
IND	SIVC	ERIUM CI (Ex AIR LIQUIDE CI)	2 760	2 765	2 765	0,18 %	2 119	5 861 385	2 765	75,00 %	63	29-sept.-17	64,06
IND	STAC	SETAO CI	3 000	3 100	3 050	1,67 %	485	1 482 245	3 050	130,19 %	66,15	18-juil.-22	2,17 %
SPU	CIEC	CIE CI	3 180	3 210	3 250	2,20 %	4 228	13 737 170	3 250	37,71 %	158,4	31-juil.-25	4,87 % 18,02
SPU	SDCC	SODE CI	7 790	8 325	8 370	7,45 %	713	5 944 535	8 370	44,31 %	352	30-sept.-25	4,21 % 12,81
TOTAL							488 678	669 976 583					

TOTAL	
TOTAL - MARCHE DES ACTIONS	554 189 1 979 372 803

Secteurs d'activités (*) :
 TEL : BRVM-TELECOMMUNICATIONS ; FIN : BRVM - SERVICES FINANCIERS ; CD : BRVM - CONSOMMATION DISCRETIONNAIRE ; CB : BRVM - CONSOMMATION DE BASE ; IND : BRVM - INDUSTRIELS ; ENE : BRVM - ENERGIE ; SPU : BRVM - SERVICES PUBLICS

MARCHE DES DROITS

Symbole	Titre	Cours Précédent	Cours du jour		Variation jour	Séance de cotation		Cours Référence	Variation depuis l'origine	Parité	Periode de négociation	
			Ouv.	Clôt.		Volume	Valeur				Début	fin
SAFC.DS1	SAFCA CI Droit préférentiel de souscription 1	1 730	1 720	1 720	-0,58 %	14 527	24 983 775	1 720		6/13	27-avr.-26	9-juin-26
TOTAL						14 527	24 983 775					
TOTAL - MARCHE DES DROITS						14 527	24 983 775					

Légende:
 (d) Ex-dividende (V) Variation par rapport au cours de référence
 Cours du jour: Ouv.: Ouverture Clôt.: Clôture Moy.: Moyen
 Mentions : NC: Non Coté Ex-c: Ex-coupon Ex-d: Ex-droit SP: Suspendu Val-T: Valeur Théorique
 PER = Cours / BNPA selon les données disponibles Rdt. Net: Rendement net (DNPA / Cours)
 Comp.: 1 - Premier Compartiment 2 - Second Compartiment 3 - Compartiment de croissance
 Ratio de liquidité = Titres échangés / Volume des ordres de vente
 : Progression de l'indice sectoriel : Stabilité de l'indice sectoriel : Recul de l'indice sectoriel

MARCHE DES OBLIGATIONS
1. OBLIGATIONS CLASSIQUES

Symbole	Titre	Valeur nominale	Cours Précédent	Cours du jour	Cours Référence	Séance de cotation		Coupon couru	Coupon d'intérêt		Type Amort	
						Volume	Valeur		Période	Montant net		Eché.
OBLIGATIONS SOUVERAINES												
EOM.O10	ETAT DU MALI 6,20 % 2022-2029	10 000	10 000	NC	10 000			239,51	A	620,00	9-déc.-26	ACD
EOM.O11	ETAT DU MALI 6,40 % 2023-2030	10 000	10 000	NC	10 000			38,58	A	640,00	7-avr.-27	ACD
EOM.O12	ETAT DU MALI 6,50 % 2023-2030	10 000	9 800	NC	9 800			489,73	A	650,00	28-juil.-26	ACD
EOM.O13	ETAT DU MALI 6,50 % 2024-2034	10 000	10 000	NC	10 000			42,74	A	650,00	5-avr.-27	ACD
EOM.O14	ETAT DU MALI 3,00 % 2024-2031	10 000	10 000	NC	10 000			222,74	A	300,00	1-août-26	ACD
EOM.O15	ETAT DU MALI 6,55 % 2024-2031	10 000	10 000	NC	10 000			335,58	A	655,00	24-oct.-26	ACD
EOM.O16	ETAT DU MALI 6,35 % 2024-2029	10 000	10 000	NC	10 000			325,33	A	635,00	24-oct.-26	ACD
EOM.O17	ETAT DU MALI 6,55% 2025-2032	10 000	10 000	NC	10 000			57,42	A	655,00	28-mars-27	ACD
EOM.O18	ETAT DU MALI 6,35% 2025-2030	10 000	10 000	NC	10 000			55,67	A	635,00	28-mars-27	ACD
EOM.O19	ETAT DU MALI 6,55% 2025-2032	10 000	10 000	NC	10 000			461,19	A	655,00	15-août-26	ACD
EOM.O20	ETAT DU MALI 6,35% 2025-2030	10 000	10 000	NC	10 000			447,11	A	635,00	15-août-26	ACD
EOM.O4	ETAT DU MALI 6,50% 2019-2027	4 000	4 620	NC	4 620			207,29	A	260,00	12-juil.-26	AC
EOM.O5	ETAT DU MALI 6,50% 2020-2028	4 000	3 933	NC	3 933.20			23,51	A	260,00	27-mars-27	ACD
EOM.O6	ETAT DU MALI 6,50% 2020-2027	4 000	3 900	NC	3 900			106,43	A	260,00	30-nov.-26	AC
EOM.O7	ETAT DU MALI 6.50% 2021-2031	6 250	6 188	NC	6 187.50			14,47	A	406,25	16-avr.-27	AC
EOM.O8	ETAT DU MALI 6,20 % 2022-2032	10 000	10 000	NC	10 000			397,48	A	620,00	7-sept.-26	ACD
EOM.O9	ETAT DU MALI 6,30% 2022-2032	10 000	9 795	NC	9 795			243,37	A	630,00	9-déc.-26	ACD
EOS.O10	ETAT DU SENEGAL 6,15 % 2023-2030	10 000	10 000	NC	10 000			51,81	S	307,50	29-sept.-26	ACD
EOS.O11	ETAT DU SENEGAL 6,35 % 2023-2033	10 000	10 000	NC	10 000			53,49	S	317,50	29-sept.-26	ACD
EOS.O12	ETAT DU SENEGAL 6,15 % 2023-2028	10 000	9 700	NC	9 700			125,72	S	307,50	14-août-26	ACD
EOS.O13	ETAT DU SENEGAL 6,30 % 2023-2030	10 000	9 999	NC	9 999			128,78	S	315,00	14-août-26	ACD
EOS.O14	ETAT DU SENEGAL 6,50 % 2023-2033	10 000	10 000	NC	10 000			132,87	S	325,00	14-août-26	ACD
EOS.O15	ETAT DU SENEGAL 6,25 % 2024-2029	10 000	10 000	NC	10 000			136,40	S	312,50	9-août-26	ACD
EOS.O16	ETAT DU SENEGAL 6,45 % 2024-2031	10 000	10 000	NC	10 000			140,76	S	322,50	9-août-26	ACD
EOS.O17	ETAT DU SENEGAL 6,65 % 2024-2034	10 000	10 000	NC	10 000			145,12	S	332,50	9-août-26	ACD
EOS.O18	ETAT DU SENEGAL 6,40 % 2025-20	10 000	9 950	NC	9 950			22,73	S	320,00	16-oct.-26	IF
EOS.O19	ETAT DU SENEGAL 6,60 % 2025-2030	10 000	10 000	NC	10 000			23,44	S	330,00	16-oct.-26	ACD
EOS.O20	ETAT DU SENEGAL 6,75 % 2025-20	10 000	9 700	NC	9 700			23,98	S	337,50	16-oct.-26	ACD
EOS.O21	ETAT DU SENEGAL 6,95 % 2025-20	10 000	9 890	NC	9 890			24,69	S	347,50	16-oct.-26	ACD
EOS.O22	ETAT DU SENEGAL 6,40% 2025-202	10 000	9 850	10 000	10 000	10	100 000	21,04	S	320,88	17-oct.-26	IF
EOS.O23	ETAT DU SENEGAL 6,60% 2025-203	10 000	10 000	NC	10 000			21,70	S	330,90	17-oct.-26	ACD
EOS.O24	ETAT DU SENEGAL 6,75% 2025-2032	10 000	10 000	NC	10 000			22,19	S	338,42	17-oct.-26	ACD
EOS.O25	ETAT DU SENEGAL 6,95% 2025-2035	10 000	9 500	NC	9 500			22,85	S	348,45	17-oct.-26	ACD
EOS.O26	ETAT DU SENEGAL 6,40% 2025-2028	10 000	9 950	NC	9 950			190,94	S	320,00	11-juil.-26	IF
EOS.O27	ETAT DU SENEGAL 6,60% 2025-2030	10 000	9 800	NC	9 800			196,91	S	330,00	11-juil.-26	ACD
EOS.O28	ETAT DU SENEGAL 6,75% 2025-2032	10 000	9 800	NC	9 800			201,38	S	337,50	11-juil.-26	ACD
EOS.O29	ETAT DU SENEGAL 6,95% 2025-2035	10 000	9 800	NC	9 800			207,35	S	347,50	11-juil.-26	ACD
EOS.O8	ETAT DU SENEGAL 5,95% 2022-2034	10 000	10 000	NC	10 000			160,33	A	595,00	29-déc.-26	ACD
EOS.O9	ETAT DU SENEGAL 6,00 % 2023-20	10 000	9 800	NC	9 800			50,54	S	300,00	29-sept.-26	ACD
TPBF.O10	TPBF 6,50% 2020 - 2028	3 333	3 333	NC	3 333.36			23,55	S	108,33	20-sept.-26	ACD
TPBF.O11	TPBF 6,50 % 2020-2028	4 169	4 127	NC	4 126.89			82,34	S	135,49	9-juil.-26	ACD
TPBF.O12	TPBF 6.50% 2021-2031	10 000	9 990	NC	9 990			61,82	S	325,00	25-sept.-26	ACD
TPBF.O13	TPBF 6,50 % 2021 - 2031	10 000	9 600	NC	9 600			202,90	S	325,00	6-juil.-26	ACD
TPBF.O14	TPBF 6,30% 2022-2034	10 000	9 799	NC	9 799			101,01	S	315,00	1-sept.-26	ACD
TPBF.O15	ETAT DU BURKINA 6,30 % 2022-2	10 000	10 000	NC	10 000			287,15	S	315,00	15-mai-26	ACD
TPBF.O16	ETAT DU BURKINA 6% 2023-2028	10 000	10 000	NC	10 000			180,66	S	300,00	10-juil.-26	ACD
TPBF.O17	TPBF 6,30 % 2023-2030	10 000	10 000	NC	10 000			29,26	S	315,00	12-oct.-26	ACD
TPBF.O18	TPBF 6,50% 2023-2033	10 000	9 950	NC	9 950			30,19	S	325,00	12-oct.-26	ACD
TPBF.O19	ETAT DU BURKINA 6,30% 2024-2029	10 000	10 000	NC	10 000			302,82	S	315,00	6-mai-26	ACD
TPBF.O20	ETAT DU BURKINA 6,55% 2024-2031	10 000	10 000	NC	10 000			314,83	S	327,50	6-mai-26	ACD
TPBF.O21	ETAT DU BURKINA 6,50% 2024-2029	10 000	10 000	NC	10 000			272,93	S	325,00	28-mai-26	ACD
TPBF.O22	ETAT DU BURKINA 6,80% 2024-2032	10 000	10 000	NC	10 000			285,52	S	340,00	28-mai-26	ACD
TPBF.O23	ETAT DU BURKINA 6,60% 2025-2030	10 000	10 300	NC	10 300			9,02	S	330,00	24-oct.-26	ACD
TPBF.O24	ETAT DU BURKINA 6,80% 2025-2032	10 000	10 000	NC	10 000			9,29	S	340,00	24-oct.-26	ACD

TPBF.025	ETAT DU BURKINA 7% 2025-2035	10 000	10 000	NC	10 000	9,56	S	350,00	24-oct.-26	ACD
TPBF.04	TPBF 6,50% 2017-2027	10 000	10 340	NC	10 340	156,71	S	322,33	31-juil.-26	ACD
TPBF.08	TPBF 6,50% 2019-2027	10 000	9 700	NC	9 700	309,84	S	322,30	6-mai-26	ACD
TPBF.09	TPBF 6,50% 2019 - 2027	10 000	11 499	NC	11 499	37,30	S	325,00	8-oct.-26	ACD
TPBJ.010	TPBJ 6,15% 2025-2035	10 000	10 000	NC	10 000	269,59	A	615,00	20-nov.-26	ACD
TPBJ.03	TPBJ 6,50% 2020-2028	10 000	9 900	NC	9 900	439,86	A	650,00	25-août-26	AC
TPBJ.04	TPBJ 5,50 % 2022-2037	10 000	10 000	NC	10 000	88,90	A	550,00	1-mars-27	AC
TPBJ.05	TPBJ 5,85 % 2022-2042	10 000	10 000	NC	10 000	94,56	A	585,00	1-mars-27	ACD
TPBJ.06	TPBJ 5,75% 2022-2037	10 000	10 000	NC	10 000	433,22	A	575,00	28-juil.-26	ACD
TPBJ.07	TPBJ 5,70% 2023-2030	10 000	10 000	NC	10 000	73,40	A	570,00	13-mars-27	AC
TPBJ.08	TPBJ 6,20% 2023-2038	10 000	10 000	NC	10 000	79,84	A	620,00	13-mars-27	AC
TPBJ.09	TPBJ 6,00% 2025-2032	10 000	9 980	NC	9 980	263,01	A	600,00	20-nov.-26	ACD
TPCI.0100	TPCI 5,85% 2025-2032	10 000	10 000	NC	10 000	211,56	A	585,00	18-déc.-26	ACD
TPCI.021	TPCI 6% 2016-2028	10 000	10 000	SP	10 000	34,52	A	600,00	8-avr.-27	ACD
TPCI.022	TPCI 5,90% 2016 - 2026	10 000	10 000	SP	10 000	514,03	A	590,00	15-juin-26	ACD
TPCI.023	TPCI 5,90% 2016-2026	10 000	10 000	NC	10 000	263,48	A	590,00	17-nov.-26	ACD
TPCI.024	TPCI 6,25% 2017-2029	10 000	9 700	SP	9 700	49,52	S	312,50	30-sept.-26	ACD
TPCI.028	TPCI 6% 2018 - 2026	10 000	9 200	NC	9 200	445,48	A	600,00	1-août-26	ACD
TPCI.029	TPCI 6% 2018-2026	10 000	10 000	NC	10 000	632,97	A	600,00	19-avr.-26	ACD
TPCI.031	TPCI 5,75% 2019 - 2026	10 000	10 230	SP	10 230	493,08	A	575,00	20-juin-26	ACD
TPCI.032	TPCI 2,23% 2019-2026	10 000		SP		191,23	A	223,00	20-juin-26	ACD
TPCI.034	TPCI 6% 2019-2029	3 750	3 675	SP	3 675	24,66	A	225,00	20-mars-27	ACD
TPCI.035	TPCI 5,75% 2019 -2026	10 000	10 000	SP	10 000	460,00	A	575,00	11-juil.-26	ACD
TPCI.036	TPCI 5,75% 2019- 2026	10 000	10 000	NC	10 000	395,41	A	575,00	21-août-26	ACD
TPCI.037	TPCI 5,80% 2019-2026	2 000	2 011	NC	2 011	46,40	A	116,00	4-déc.-26	ACD
TPCI.038	TPCI 5,75% 2019-2026	2 000	1 990	NC	1 990	46,00	A	115,00	4-déc.-26	ACD
TPCI.039	TPCI 5,75% 2019 - 2026	2 000	2 000	NC	2 000	61,12	A	115,00	17-oct.-26	ACD
TPCI.040	TPCI 5,75% 2019-2026	2 000	2 000	NC	2 000	34,34	A	115,00	10-janv.-27	ACD
TPCI.041	TPCI 5,80% 2020-2027	10 000	10 000	SP	10 000	95,34	A	580,00	28-févr.-27	ACD
TPCI.042	TPCI 5,90% 2020-2030	10 000	10 000	SP	10 000	96,99	A	590,00	28-févr.-27	ACD
TPCI.043	TPCI 5,90% 2020 - 2030	10 000	10 000	SP	10 000	9,70	A	590,00	23-avr.-27	ACD
TPCI.044	TPCI 5,80% 2020 - 2027	10 000	9 800	SP	9 800	9,53	A	580,00	23-avr.-27	ACD
TPCI.045	TPCI 5,80% 2020 -2027	4 000	4 000	SP	4 000	201,49	A	232,00	16-juin-26	ACD
TPCI.046	TPCI 5,90% 2020 - 2030	6 250	6 375	SP	6 375	320,26	A	368,75	16-juin-26	ACD
TPCI.047	TPCI 5,80% 2020 - 2027	4 000	4 100	SP	4 100	201,49	A	232,00	16-juin-26	ACD
TPCI.048	TPCI 5,80% 2020- 2027	4 000	4 039	SP	4 039.20	174,16	A	232,00	29-juil.-26	ACD
TPCI.049	TPCI 5,90% 2020- 2030	6 250	6 303	SP	6 303.13	276,82	A	368,75	29-juil.-26	ACD
TPCI.050	TPCI 5,90% 2020-2030	6 250	6 250	NC	6 250	246,51	A	368,75	28-août-26	ACD
TPCI.051	TPCI 5,80 % 2020-2027	4 000	4 000	NC	4 000	132,84	A	232,00	2-oct.-26	ACD
TPCI.052	TPCI 5,90 % 2020 -2030	6 250	6 250	NC	6 250	211,15	A	368,75	2-oct.-26	ACD
TPCI.053	TPCI 5,80% 2020-2027	4 000	4 240	NC	4 240	116,32	A	232,00	28-oct.-26	ACD
TPCI.054	TPCI 5,90% 2020-2030	6 250	6 250	NC	6 250	184,88	A	368,75	28-oct.-26	ACD
TPCI.055	TPCI 5,80% 2020 -2027	4 000	4 000	NC	4 000	79,45	A	232,00	25-déc.-26	ACD
TPCI.056	TPCI 5,90% 2020- 2030	6 250	7 726	NC	7 726.25	126,28	A	368,75	25-déc.-26	ACD
TPCI.057	TPCI 5,80% 2020-2027	4 000	3 880	NC	3 880	101,70	A	232,00	20-nov.-26	ACD
TPCI.058	TPCI 5,80% 2021-2028	4 000	4 000	SP	4 000	32,42	A	232,00	9-mars-27	ACD
TPCI.059	TPCI 5,90% 2021-2031	6 250	6 469	SP	6 468.75	51,52	A	368,75	9-mars-27	ACD
TPCI.060	TPCI 5,80% 2021-2028	10 000	10 000	SP	10 000	557,75	A	580,00	13-mai-26	ACD
TPCI.061	TPCI 5,90% 2021-2031	10 000	10 000	SP	10 000	567,37	A	590,00	13-mai-26	ACD
TPCI.062	TPCI 5,80 % 2021 -2028	6 000	6 000	SP	6 000	288,89	A	348,00	30-juin-26	ACD
TPCI.063	TPCI 5,90% 2021 -2031	7 500	7 500	SP	7 500	367,34	A	442,50	30-juin-26	ACD
TPCI.064	TPCI 5,80 % 2021 - 2028	6 000	5 969	NC	5 968.80	244,08	A	348,00	16-août-26	ACD
TPCI.065	TPCI 5,90 % 2021-2031	7 500	7 500	NC	7 500	255,80	A	442,50	30-sept.-26	ACD
TPCI.066	TPCI 5,90% 2021-2031	7 500	7 300	NC	7 299.75	212,16	A	442,50	5-nov.-26	ACD
TPCI.067	TPCI 5,90 % 2021-2036	10 000	10 000	NC	10 000	216,60	A	590,00	16-déc.-26	ACD
TPCI.068	TPCI 5,90 % 2022-2037	10 000	10 000	NC	10 000	140,63	A	590,00	1-févr.-27	ACD
TPCI.069	TPCI 5,75 % 2022-2037	10 000	9 999	SP	9 999	59,86	A	575,00	22-mars-27	ACD
TPCI.070	TPCI 5,75 % 2022-2037	10 000	10 000	SP	10 000	575,00	A	575,00	29-avr.-26	ACD
TPCI.071	TPCI 5,65% 2022-2032	10 000	10 000	SP	10 000	492,25	A	565,00	15-juin-26	ACD
TPCI.072	TPCI 5,65% 2022-2029	8 000	7 920	SP	7 920	339,31	A	452,00	29-juil.-26	ACD
TPCI.073	TPCI 5,75% 2022-2032	8 750	8 750	SP	8 750	377,69	A	503,13	29-juil.-26	ACD
TPCI.074	TPCI 5,85% 2022-2042	8 947	8 947	SP	8 947.37	392,92	A	523,42	29-juil.-26	ACD
TPCI.075	TPCI 5,65% 2022-2029	10 000	10 700	NC	10 700	315,78	A	565,00	7-oct.-26	ACD
TPCI.076	TPCI 5,75% 2022-2032	10 000	10 500	NC	10 500	321,37	A	575,00	7-oct.-26	ACD
TPCI.077	TPCI (TAUX DE BASE + SPREAD) % 2022-2029	10 000	10 000	NC	10 000	150,97	T	174,50	11-mai-26	ACD
TPCI.078	TPCI 5,65% 2022-2029	10 000	10 000	NC	10 000	212,07	A	565,00	13-déc.-26	ACD

TPCI.079	TPCI 5,75% 2023-2030	8 000	8 600	SP	8 600			75,62	A	460,00	28-févr.-27	ACD
TPCI.080	TPCI 6% 2023-2030	10 000	9 500	SP	9 500			570,41	A	600,00	17-mai-26	ACD
TPCI.081	TPCI 5,90% 2023-2028	10 000	10 500	SP	10 500			439,67	A	590,00	31-juil.-26	ACD
TPCI.082	TPCI 6,00% 2023-2030	10 000	9 999	NC	9 999			447,12	A	600,00	31-juil.-26	ACD
TPCI.083	TPCI 5,90 % 2023-2028	10 000	9 900	NC	9 900			321,67	A	590,00	12-oct.-26	ACD
TPCI.084	TPCI 6,00 % 2023-2030	10 000	10 000	10 000	10 000	500	5 000 000	327,12	A	600,00	12-oct.-26	ACD
TPCI.085	TPCI 5,90 % 2023 - 2028	10 000	10 000	NC	10 000			219,84	A	590,00	14-déc.-26	ACD
TPCI.086	TPCI 6,00 % 2023 - 2030	10 000	10 000	NC	10 000			223,56	A	600,00	14-déc.-26	ACD
TPCI.087	TPCI 5,90% 2024-2029	10 000	9 715	SP	9 715			56,58	A	590,00	25-mars-27	ACD
TPCI.088	TPCI 6,00% 2024-2031	10 000	10 000	SP	10 000			57,53	A	600,00	25-mars-27	ACD
TPCI.089	TPCI 5,90% 2024-2029	10 000	12 100	SP	12 100			459,07	A	590,00	19-juil.-26	ACD
TPCI.090	TPCI 6,00% 2024-2031	10 000	10 000	SP	10 000			466,85	A	600,00	19-juil.-26	ACD
TPCI.091	TPCI 5,90% 2024-2029	10 000	10 000	NC	10 000			397,64	A	590,00	26-août-26	ACD
TPCI.092	TPCI 6,00% 2024-2031	10 000	9 900	NC	9 900			404,38	A	600,00	26-août-26	ACD
TPCI.093	TPCI 5,90% 2024-2029	10 000	9 700	NC	9 700			260,25	A	590,00	19-nov.-26	ACD
TPCI.094	TPCI 6,00% 2024-2031	10 000	9 800	NC	9 800			264,66	A	600,00	19-nov.-26	ACD
TPCI.095	TPCI 5,90% 2025-2030	10 000	10 000	SP	10 000			87,29	A	590,00	6-mars-27	ACD
TPCI.096	TPCI 6,00% 2025-2032	10 000	10 000	SP	10 000			88,77	A	600,00	6-mars-27	ACD
TPCI.097	TPCI 5,90% 2025-2030	10 000	10 000	NC	10 000			431,59	A	590,00	5-août-26	ACD
TPCI.098	TPCI 6,00% 2025-2032	10 000	10 000	NC	10 000			438,90	A	600,00	5-août-26	ACD
TPCI.099	TPCI 5,60% 2025-2030	10 000	10 000	NC	10 000			202,52	A	560,00	18-déc.-26	ACD
TPNE.010	TRESOR PUBLIC DU NIGER 6,60 % 2025-2030	10 000	10 000	NC	10 000			121,15	A	660,00	21-févr.-27	ACD
TPNE.02	TRESOR PUBLIC DU NIGER 6,50% 2019 - 2026	10 000	9 900	NC	9 900			482,60	A	650,00	1-août-26	ACD
TPNE.03	TRESOR PUBLIC DU NIGER 6,5% 2020-2027	4 000	3 892	NC	3 892			193,75	A	260,00	31-juil.-26	ACD
TPNE.04	TRESOR PUBLIC DU NIGER 6,30% 2	7 500	7 500	NC	7 500			321,04	A	472,50	24-août-26	ACD
TPNE.05	TPNE 6,15 % 2022-2034	10 000	11 550	NC	11 550			556,03	A	615,00	3-juin-26	ACD
TPNE.06	TRESOR PUBLIC DU NIGER 6,15% 2022 - 2034	9 000	8 955	NC	8 955			206,24	A	553,50	14-déc.-26	ACD
TPNE.07	TRESOR PUBLIC DU NIGER 6,25 % 2023-2028	7 500	7 500	NC	7 500			398,12	A	468,75	23-juin-26	ACD
TPNE.08	TRESOR PUBLIC DU NIGER 6,60% 2025-2030	10 000	9 800	NC	9 800			202,52	A	660,00	7-janv.-27	ACD
TPNE.09	TRESOR PUBLIC DU NIGER 6,90% 2025-2032	10 000		NC				211,73	A	690,00	7-janv.-27	ACD
TPTG.02	TPTG 6% 2022-2037	10 000	9 990	NC	9 990			269,59	A	600,00	16-nov.-26	ACD
TPTG.03	TPTG 6,45% 2025-2030	10 000	10 000	NC	10 000			95,42	A	645,00	6-mars-27	ACD
TPTG.04	TPTG 6,60% 2025-2032	10 000	9 999	NC	9 999			97,64	A	660,00	6-mars-27	ACD
TPTG.05	TPTG 6,50% 2026-2031	10 000	10 000	NC	10 000			158,49	A	650,00	30-janv.-27	ACD
TPTG.06	TPTG 6,70% 2026-2033	10 000	10 000	NC	10 000			163,37	A	670,00	30-janv.-27	ACD
TOTAL						510	5 100 000					

OBLIGATIONS D'INSTITUTIONS FINANCIÈRES RÉGIONALES ET INTERNATIONALES

BIDC.04	BIDC-EBID 6,10% 2017-2027	2 500	2 500	NC	2 500			132,45	A	152,50	16-juin-26	ACD
BIDC.05	BIDC-EBID 6,40% 2019-2026	10 000	11 500	NC	11 500			189,17	S	320,00	12-juil.-26	ACD
BIDC.06	BIDC-EBID 6,50 % 2021-2028	5 000	5 370	5 370	5 370	40	214 800	144,24	S	161,16	18-mai-26	ACD
BIDC.07	BIDC-EBID 5,90% 2022-2029	7 000	7 000	NC	7 000			159,54	S	205,93	9-juin-26	ACD
CRRH.010	CRRH-UEMOA 6,10% 2022-2037	10 000	10 000	NC	10 000			143,23	S	305,00	3-août-26	AC
CRRH.06	CRRH-UEMOA 5.85% 2016-2026	10 000	10 000	NC	10 000			187,46	S	292,50	3-juil.-26	ACD
CRRH.07	CRRH-UEMOA 5.95% 2017-2029	3 333	3 333	NC	3 333			89,30	S	99,17	17-mai-26	AC
CRRH.08	CRRH-UEMOA 5.95% 2018-2030	4 167	4 125	NC	4 125			87,86	S	123,96	21-juin-26	AC
CRRH.09	CRRH-UEMOA 6.05% 2018-2033	5 333	5 333	NC	5 333			114,35	S	161,33	21-juin-26	AC
TOTAL						40	214 800					

OBLIGATIONS D'ENTREPRISES

FDFINBF.01	FIDELIS FINANCE CAP25 7,00% 2023-2028	7 500	7 500	NC	7 500			216,33	S	244,72	20-mai-26	ACD
FDFINBF.02	FIDELIS FINANCE PME ELAN CROISSANCE UMOA 7% 2025-2030	10 000	10 000	10 000	10 000	2	20 000	159,18	S	347,12	5-août-26	ACD
NRMC.01	NOURMONY HOLDING 7,25% 2024-2029	10 000	10 000	NC	10 000			120,69	S	352,33	26-août-26	ACD
ORGT.02	ORAGROUP SA 7,15% 2021-2028	5 000	5 500	5 850	5 850	7 875	45 933 750	2,93	S	178,75	26-oct.-26	ACD
PADS.03	PAD 6,60% 2020-2027	3 000	3 000	NC	3 000			5,41	S	99,00	19-oct.-26	ACD
PTRC.01	PETRO IVOIRE 6,80% 2022-2029	10 000	12 500	NC	12 500			247,15	S	333,20	15-juin-26	ACD
SNTS.02	SONATEL 6,50% 2020-2027	3 000	3 000	NC	3 000			51,73	S	90,90	16-juil.-26	ACD
TOTAL						7 877	45 953 750					

TOTAL - OBLIGATIONS CLASSIQUES
8 427 51 268 550

2. OBLIGATIONS VERTES, SOCIALEMENT RESPONSABLES ET DURABLES (GSS)

Symbole	Titre	Valeur nominale	Cours Précédent	Cours du jour	Cours Référence	Séance de cotation Volume Valeur	Coupon couru	Coupon d'intérêt Période Montant net	Eché.	Type Amort	
OBLIGATIONS GSS SOUVERAINES											
TOTAL											
OBLIGATIONS GSS D'INSTITUTIONS FINANCIÈRES RÉGIONALES ET INTERNATIONALES											
BIDC.O8	BIDC-EBID GSS BOND 6,50% 2024-2031	10 000	10 000	NC	10 000		160,27	S	322,33	29-juil.-26	ACD
CRRH.O11	SOCIAL BOND CRRH-UEMOA 6,00% 2025-2040	10 000	10 000	NC	10 000		240,00	S	299,18	4-juin-26	ACD
TOTAL											
OBLIGATIONS GSS D'ENTREPRISES											
BABS.O1	GSS BAOBAB 6,80% 2024-2029	10 000	10 000	NC	10 000		8,76	S	320,48	24-oct.-26	ACD
ECOC.O1	GENDER BOND ECOBANK CI 6,50% 2024-2029	10 000	10 000	NC	10 000		83,77	A	637,00	12-mars-27	ACD
TOTAL											
TOTAL - OBLIGATIONS VERTES, SOCIALEMENT RESPONSABLES ET DURABLES											

3. FONDS COMMUNS DE TITRISATION DE CREANCES (FCTC)

Symbole	Titre	Valeur nominale	Cours Précédent	Cours du jour	Cours Référence	Séance de cotation Volume Valeur	Coupon couru	Coupon d'intérêt Période Montant net	Eché.	Type Amort		
FCTC D'ÉTAT ET D'INSTITUTIONS À PARTICIPATION MAJORITAIRE PUBLIQUE												
FEPTC.O1	FCTC EPT 7 % 2023-2030	7 917	7 917	NC	7 917		93,06	T	135,77	27-mai-26	ACD	
FEPTC.O2	FCTC EPT 7,25 % 2023-2033	9 688	9 688	NC	9 688		117,94	T	172,07	27-mai-26	ACD	
FEPTC.O3	FCTC EPT 7,50% 2023-2038	9 808		NC			123,52	T	180,22	27-mai-26	ACD	
FEPTC.O4	FCTC EPT 7,5% 2025-2032	10 000	10 000	NC	10 000		9,99	T	181,88	24-juil.-26	ACD	
FEPTC.O5	FCTC EPT 8% 2025-2035	10 000		NC			10,66	T	194,00	24-juil.-26	ACD	
FEPTC.O6	FCTC EPT 8,5% 2025-2040	10 000		NC			11,33	T	206,13	24-juil.-26	ACD	
TOTAL												
FCTC D'INSTITUTIONS FINANCIÈRES RÉGIONALES ET INTERNATIONALES												
FBOAD.O1	FCTC BOAD DOLI-P 6,10% 2023-2030	4 600	4 554	NC	4 554		30,75	S	142,22	21-sept.-26	AC	
FBOAD.O2	FCTC BOAD DOLI-P 9,50% 2024-2029	7 000	7 939	NC	7 938.70		291,51	S	329,77	20-mai-26	AC	
TOTAL												
FCTC D'ENTREPRISES												
FCAS.O1	FCTC CROISSANCE ATLANTIQUE 6,20% 2024-2029	6 844	6 844	NC	6 843.93		25,20	T	99,72	6-juil.-26	AC	
FNSBB.O1	FCTC KEUR SAMBA NSIA BANQUE 7% 2025-2030	8 800	8 800	NC	8 800		219,40	S	307,16	20-juin-26	AC	
FNSBB.O2	FCTC KEUR SAMBA NSIA BANQUE 9% 2025-2030	8 800	8 800	NC	8 800		282,09	S	394,92	20-juin-26	AC	
FNSBC.O2	FCTC KEUR SAMBA NSIA BANQUE CI 7% 2025-2030	8 095	8 095	NC	8 095.24		62,10	T	142,83	20-juin-26	AC	
FNSBC.O3	FCTC NSIA BANQUE CI 7,50% 2025-2030	10 000	10 000	NC	10 000		163,49	T	181,88	8-mai-26	ACD	
FNSBC.O4	FCTC ZAKA RMBS NSIA BANQUE CI 7,00% 2025-2036	9 565		9 565	9 565	100	956 500	238,47	S	333,86	20-juin-26	AC
FNSBC.O5	FCTC ZAKA RMBS NSIA BANQUE CI 9,00% 2025-2036	9 565		9 565	9 565	45	430 425	306,61	S	429,25	20-juin-26	AC
FORBC.O1	FCTC KEUR SAMBA ORABANK CI 7% 2025-2030	8 095	8 095	NC	8 095.24		62,10	T	142,83	20-juin-26	AC	
FORBT.O1	FCTC ORABANK 7 % 2021-2026	1 667	2 114	NC	2 114.16		9,94	T	28,58	28-juin-26	ACD	
FSNBFF.O1	FCTC SONABHY 8,10 % 2025-2031	10 000	10 000	NC	10 000		70,35	S	380,70	26-sept.-26	ACD	
FSNTS.O1	FCTC SONATEL C-1 6,40 % 2023-2	10 000	10 000	NC	10 000		166,19	S	300,80	19-juil.-26	AC	
FSNTS.O2	FCTC SONATEL C-2 6,60 % 2023-2	10 000	9 950	NC	9 950		171,38	S	310,20	19-juil.-26	AC	
FTIMC.O1	FCTC TEYLIOM IMMO 7 % 2021-2028	3 750	3 750	NC	3 750		36,35	T	64,31	8-juin-26	ACD	
TOTAL						145	1 386 925					
TOTAL - FONDS COMMUNS DE TITRISATION DE CREANCES						145	1 386 925					

4. SUKUK ET TITRES ASSIMILES

Symbole	Titre	Valeur nominale	Cours Précédent	Cours du jour	Cours Référence	Séance de cotation		Coupon couru	Coupon d'intérêt			Type Amort
						Volume	Valeur		Période	Montant net	Eché.	
SUKUK D'ÉTAT ET D'INSTITUTIONS À PARTICIPATION MAJORITAIRE PUBLIQUE												
SUKSN.S2	SUKUK SN 6% 2016-2026	10 000	10 000	NC	10 000			155,00	S	301,67	26-juil.-26	ACD
SUKTG.S1	SUKUK TG 6.5% 2016-2026	10 000	10 300	NC	10 300			145,87	S	371,86	17-août-26	ACD
TOTAL												

SUKUK D'INSTITUTIONS FINANCIÈRES RÉGIONALES ET INTERNATIONALES
TOTAL
SUKUK D'ENTREPRISES
TOTAL
TOTAL - SUKUK ET TITRES ASSIMILES
5. OBLIGATIONS CONVERTIBLES EN ACTIONS

Symbole	Titre	Valeur nominale	Cours Précédent	Cours du jour	Cours Référence	Séance de cotation		Coupon couru	Coupon d'intérêt			Type Amort
						Volume	Valeur		Période	Montant net	Eché.	
SCRC.O1	SUCRIVOIRE SA 8,55 % 2024-2031	10 000	10 000	NC	10 000			31,81	A	829,35	15-avr.-27	ACD
TOTAL												
TOTAL - OBLIGATIONS CONVERTIBLES EN ACTIONS												

TOTAL - MARCHÉ DES OBLIGATIONS

8 572 52 655 475

Légende :
 (##) (*) Ex-Coupon couru (##)Cours de référence amorti / Coupon couru Ex-c (#)Ex-marge de profits
 Cours du jour: Ouv.: Ouverture Clôt.: Clôture Moy.: Moyen
 Type Amort: Type d'Amortissement IF: In Fine AC: Amortissement Constant AD: Amortissement Dégressif ACD: Amortissement Constant Différé
 Période: Périodicité de paiement des coupons A: Annuelle S: Semestrielle T: Trimestrielle
 Eché.: Échéance de paiement des intérêts
 Mentions: NC: Non Coté Ex-c: Ex-coupon ou Ex-droit SP: Suspendu

INFORMATIONS
OPERATIONS EN COURS

Emetteur	Opération
FCTC CROISSANCE AGRICOLE	Première cotation - FCTC CROISSANCE AGRICOLE 8 % 2025-2032 (FCAGS.O1) et FCTC CROISSANCE AGRICOLE 9 % 2025-2032 (FCAGS.O2) - Première cotation le 05 mai 2026
SONATEL	Païement de dividendes de 1 740 F CFA net par action, le 26/05/2026
SENELEC	Première cotation - FCTC SENELEC SENIOR 8,15 % 2025-2030 (FSNLC.O1) et FCTC SENELEC MEZZANINE 10,00 % 2025-2030 (FSNLC.O2) - Première cotation le 06 mai 2026
ETAT DU MALI	Première cotation - ETAT DU MALI 6,55 % 2026-2036 (EOM.O21) et ETAT DU MALI 6,35 % 2026-2033 (EOM.O22) - Première cotation le 30 avril 2026
BANK OF AFRICA CI	Païement de dividendes de 594,528 F CFA par action (IRVM applicable de 12 % pour les personnes physiques et 10 % pour les personnes morales), le 06/05/2026
FCTCNSIA	Première cotation - FCTC ZAKA RMBS NSIA BANQUE CI 7,00 % 2025-2036 (FNSBC.O4) et FCTC ZAKA RMBS NSIA BANQUE CI 9,00 % 2025-2036 (FNSBC.O5)- Première cotation le 29 avril 2026

AVIS

Entité	N°	Nature	Objet
BRVM	115-2026	Première cotation	Résultats de première cotation - « FCTC ZAKA RMBS NSIA BANQUE CI 7,00% 2025-2036 » (FNSBC.O4) et « FCTC ZAKA RMBS NSIA BANQUE CI 9,00% 2025-2036 » (FNSBC.O5)

COMMUNIQUES

Emetteur	N°	Nature	Objet
ECOBANK CI	20260429-1	Rapport d'activités du 1er trimestre	Rapport d'activités - 1er trimestre 2026 - ECOBANK CI
ECOBANK TG	20260429-2	Rapport d'activités du 1er trimestre	Rapport d'activités - 1er trimestre 2026 - ETI TG
PALM CI	20260429-3	Rapport d'activités du 1er trimestre	Rapport d'activités - 1er trimestre 2026 - PALM CI
BANK OF AFRICA NG	20260429-4	Rapport d'activités du 2e semestre	Rapport d'activités - 2ème semestre 2025 - BOA NG
BANK OF AFRICA NG	20260429-5	Communiqué de presse	Communiqué de presse - BOA NG
SAPH CI	20260429-6	Rapport d'activités du 1er trimestre	Rapport d'activités - 1er trimestre 2026 - SAPH CI

QUANTITES RESIDUELLES
MARCHE DES ACTIONS

Symbole	Titre	Quantité résiduelle à l'achat	Cours Achat / Vente		Quantité résiduelle à la vente	Cours de Référence	
ABJC	SERVAIR ABIDJAN CI		/	Marché	9 305	3 240	
BICB	BIIC BN	1 305	5,305	/	5,490	4	5 490
BICC	BICI CI	10	24,500	/	24,845	1	24 850
BNBC	BERNABE CI	37	1,565	/	1,580	180	1 565
BOAB	BANK OF AFRICA BN	344	8,905	/	9,000	1 973	8 905
BOABF	BANK OF AFRICA BF	2 744	5,500	/	5,645	197	5 500
BOAC	BANK OF AFRICA CI	7 277	9,195	/	9,200	2 946	9 195
BOAM	BANK OF AFRICA ML	2 661	4,670	/	4,675	4 315	4 670
BOAN	BANK OF AFRICA NG	50	3,505	/	3,545	20	3 545
BOAS	BANK OF AFRICA SENEGAL	8 148	7,000	/	7,030	31	7 000
CABC	SICABLE CI	10	3,700	/	3,750	104	3 750
CBIBF	CORIS BANK INTERNATIONAL	2	15,985	/	16,000	562	16 000
CFAC	CFAO MOTORS CI	78	1,530	/	1,540	41	1 530
CIEC	CIE CI	70	3,225	/	3,250	13	3 250
ECOC	ECOBANK COTE D'IVOIRE	301	16,050	/	17,500	8	16 050
ETIT	ECOBANK TRANS. INCORP. TG	70 845	28	/	29	96 596	29
FTSC	FILTISAC CI	175	2,200	/	2,210	10	2 200
LNBB	LOTIERIE NATIONALE DU BENIN	309	3,805	/	3,900	364	3 900
NEIC	NEI-CEDA CI	245	1,850	/	1,890	5	1 890
NSBC	NSIA BANQUE COTE D'IVOIRE	3	13,890	/	13,905	5	13 900
N TLC	NESTLE CI	252	Marché	/			12 360
ONTBF	ONATEL BF	8 952	2,795	/	2,800	75	2 795
ORAC	ORANGE COTE D'IVOIRE	160	14,660	/	15,495	200	14 660
ORGT	ORAGROUP TOGO	30	3,270	/	3,280	82	3 280
PALC	PALM CI	100	7,860	/	7,900	282	7 900
PRSC	TRACTAFRIC MOTORS CI	19	4,605	/	4,750	45	4 750
SAFC	SAFCA CI	5	3,885	/	3,900	2 224	3 900
SCRC	SUCRIVOIRE	3 004	1,990	/	1,995	4	1 995
SDCC	SOE CI	4 359	Marché	/			8 370
SDSC	AFRICA GLOBAL LOGISTICS CI	89	1,775	/	1,780	81	1 775
SEMC	EVIOSYS PACKAGING SIEM CI	490	1,605	/	1,645	20	1 600
SGBC	SOCIETE GENERALE COTE D'IVOIRE	35	32,800	/	33,000	424	33 000
SHEC	VIVO ENERGY CI	2	1,950	/	1,995	350	1 950
SIBC	SOCIETE IVOIRIENNE DE BANQUE	5 651	7,100	/	7,145	4	7 100
SICC	SICOR CI	193	3,970	/	4,280	61	4 290
SIVC	ERIUM CI (Ex AIR LIQUIDE CI)	123	2,765	/	2,775	200	2 765
SLBC	SOLIBRA CI	30	37,000	/	37,400	22	37 000
SMBC	SMB CI	2	11,510	/	11,690	46	11 510
SNTS	SONATEL SN	280	28,700	/	28,900	5	28 700
SOGC	SOGB CI	50	7,650	/	7,675	65	7 675
SPHC	SAPH CI	40	7,320	/	7,350	50	7 350
STAC	SETAO CI	50	3,005	/	3,050	64	3 050
STBC	SITAB CI	10	19,990	/	20,000	127	20 000
TTLC	TOTALENERGIES MARKETING CI	300	2,705	/	2,750	4 455	2 750
TTLS	TOTALENERGIES MARKETING SN	10	3,110	/	3,210	848	3 210
UNLC	UNILEVER CI	1	59,200	/	62,000	1	63 000
UNXC	UNIWAX CI	122	1,965	/	1,975	1 328	1 975

QUANTITES RESIDUELLES

MARCHE DES DROITS

Symbole	Titre	Quantité résiduelle à l'achat	Cours Achat / Vente		Quantité résiduelle à la vente	Cours de Référence
SAFC.DS1	SAFCA CI Droit préférentiel de souscription 1	100	1,705	/ 1,720	423	1 720

QUANTITES RESIDUELLES
MARCHE DES OBLIGATIONS

Symbole	Titre	Quantité résiduelle à l'achat	Cours Achat / Vente	Quantité résiduelle à la vente	Cours de Référence
FBOAD.01	FCTC BOAD DOLI-P 6,10% 2023-2030		/ 4,600	130	4 554
FBOAD.02	FCTC BOAD DOLI-P 9,50% 2024-2029	3	7,385 /		7 939
FCAS.01	FCTC CROISSANCE ATLANTIQUE 6,20% 2024-2029		/		6 844
FEPTC.01	FCTC EPT 7 % 2023-2030		/		7 917
FEPTC.02	FCTC EPT 7,25 % 2023-2033		/		9 688
FEPTC.03	FCTC EPT 7,50% 2023-2038		/		9 808
FSNTS.01	FCTC SONATEL C-1 6,40 % 2023-2		/		10 000
FSNTS.02	FCTC SONATEL C-2 6,60 % 2023-2		/		9 950
FTIMC.01	FCTC TEYLIOM IMMO 7 % 2021-2028		/		3 750
FNSBC.03	FCTC NSIA BANQUE CI 7,50% 2025-2030		/		10 000
FNSBC.04	FCTC ZAKA RMBS NSIA BANQUE CI 7,00% 2025-2036		/		9 565
FNSBC.05	FCTC ZAKA RMBS NSIA BANQUE CI 9,00% 2025-2036		/		9 565
FORBC.01	FCTC KEUR SAMBA ORABANK CI 7% 2025-2030		/		8 095
FORBT.01	FCTC ORABANK 7 % 2021-2026		/		2 114
FSNBFF.01	FCTC SONABHY 8,10 % 2025-2031	10	9,700 /		10 000
FEPTC.04	FCTC EPT 7,5% 2025-2032		/ 10,000	4 995	10 000
FEPTC.05	FCTC EPT 8% 2025-2035		/		10 000
FEPTC.06	FCTC EPT 8,5% 2025-2040		/		10 000
FNSBB.01	FCTC KEUR SAMBA NSIA BANQUE 7% 2025-2030		/		8 800
FNSBB.02	FCTC KEUR SAMBA NSIA BANQUE 9% 2025-2030		/		8 800
FNSBC.02	FCTC KEUR SAMBA NSIA BANQUE CI 7% 2025-2030		/ 8,095.24	55	8 095
BIDC.04	BIDC-EBID 6,10% 2017-2027		/		2 500
BIDC.05	BIDC-EBID 6,40% 2019-2026		/ 11,500	4	11 500
BIDC.06	BIDC-EBID 6,50 % 2021-2028		/ 5,370	3 421	5 370
BIDC.07	BIDC-EBID 5,90% 2022-2029		/ 7,000	21	7 000
CRRH.010	CRRH-UEMOA 6,10% 2022-2037		/		10 000
CRRH.06	CRRH-UEMOA 5.85% 2016-2026		/		10 000
TPTG.04	TPTG 6,60% 2025-2032	2 202	9,850 / 10,000	9 920	9 999
TPTG.05	TPTG 6,50% 2026-2031		/		10 000
TPTG.06	TPTG 6,70% 2026-2033		/		10 000
TPNE.06	TRESOR PUBLIC DU NIGER 6,15% 2022 - 2034		/		8 955
TPNE.07	TRESOR PUBLIC DU NIGER 6,25 % 2023-2028		/		7 500
TPNE.08	TRESOR PUBLIC DU NIGER 6,60% 2025-2030		/		9 800
TPNE.09	TRESOR PUBLIC DU NIGER 6,90% 2025-2032		/		10 000
TPTG.02	TPTG 6% 2022-2037		/		9 990
TPTG.03	TPTG 6,45% 2025-2030		/ 10,000	100	10 000
TPCI.099	TPCI 5,60% 2025-2030		/		10 000
TPNE.010	TRESOR PUBLIC DU NIGER 6,60 % 2025-2030		/		10 000
TPNE.02	TRESOR PUBLIC DU NIGER 6,50% 2019 - 2026		/ 9,900	228	9 900
TPNE.03	TRESOR PUBLIC DU NIGER 6,5% 2020-2027		/		3 892
TPNE.04	TRESOR PUBLIC DU NIGER 6,30% 2		/ 7,500	5	7 500
TPNE.05	TPNE 6,15 % 2022-2034		/		11 550
TPCI.093	TPCI 5,90% 2024-2029		/		9 700
TPCI.094	TPCI 6,00% 2024-2031		/		9 800
TPCI.095	TPCI 5,90% 2025-2030		/		10 000
TPCI.096	TPCI 6,00% 2025-2032		/		10 000
TPCI.097	TPCI 5,90% 2025-2030		/		10 000
TPCI.098	TPCI 6,00% 2025-2032		/		10 000
TPCI.087	TPCI 5,90% 2024-2029		/		9 715
TPCI.088	TPCI 6,00% 2024-2031		/		10 000

TPCI.089	TPCI 5,90% 2024-2029	/			12 100
TPCI.090	TPCI 6,00% 2024-2031	/			10 000
TPCI.091	TPCI 5,90% 2024-2029	/			10 000
TPCI.092	TPCI 6,00% 2024-2031	/	10,000	430	9 900
TPCI.081	TPCI 5,90% 2023-2028	/			10 500
TPCI.082	TPCI 6,00% 2023-2030	/			9 999
TPCI.083	TPCI 5,90 % 2023-2028	/	10,000	1	9 900
TPCI.084	TPCI 6,00 % 2023-2030	/	10,000	24 310	10 000
TPCI.085	TPCI 5,90 % 2023 - 2028	/			10 000
TPCI.086	TPCI 6,00 % 2023 - 2030	/	10,000	100	10 000
TPCI.075	TPCI 5,65% 2022-2029	/			10 700
TPCI.076	TPCI 5,75% 2022-2032	/			10 500
TPCI.077	TPCI (TAUX DE BASE + SPREAD) % 2022-2029	/			10 000
TPCI.078	TPCI 5,65% 2022-2029	/			10 000
TPCI.079	TPCI 5,75% 2023-2030	/			8 600
TPCI.080	TPCI 6% 2023-2030	/			9 500
TPCI.069	TPCI 5,75 % 2022-2037	/			9 999
TPCI.070	TPCI 5,75 % 2022-2037	/			10 000
TPCI.071	TPCI 5,65% 2022-2032	/			10 000
TPCI.072	TPCI 5,65% 2022-2029	/			7 920
TPCI.073	TPCI 5,75% 2022-2032	/			8 750
TPCI.074	TPCI 5,85% 2022-2042	/			8 947
TPCI.063	TPCI 5,90% 2021 -2031	/			7 500
TPCI.064	TPCI 5,80 % 2021 - 2028	/			5 969
TPCI.065	TPCI 5,90 % 2021-2031	/			7 500
TPCI.066	TPCI 5,90% 2021-2031	/			7 300
TPCI.067	TPCI 5,90 % 2021-2036	/	10,000	20 000	10 000
TPCI.068	TPCI 5,90 % 2022-2037	/	10,000	11	10 000
TPCI.057	TPCI 5,80% 2020-2027	/			3 880
TPCI.058	TPCI 5,80% 2021-2028	/			4 000
TPCI.059	TPCI 5,90% 2021-2031	/			6 469
TPCI.060	TPCI 5,80% 2021-2028	/			10 000
TPCI.061	TPCI 5,90% 2021-2031	/			10 000
TPCI.062	TPCI 5,80 % 2021 -2028	/			6 000
TPCI.051	TPCI 5,80 % 2020-2027	/			4 000
TPCI.052	TPCI 5,90 % 2020 -2030	/			6 250
TPCI.053	TPCI 5,80% 2020-2027	/			4 240
TPCI.054	TPCI 5,90% 2020-2030	/			6 250
TPCI.055	TPCI 5,80% 2020 -2027	/			4 000
TPCI.056	TPCI 5,90% 2020- 2030	/			7 726
TPCI.045	TPCI 5,80% 2020 -2027	/			4 000
TPCI.046	TPCI 5,90% 2020 - 2030	/			6 375
TPCI.047	TPCI 5,80% 2020 - 2027	/			4 100
TPCI.048	TPCI 5,80% 2020- 2027	/			4 039
TPCI.049	TPCI 5,90% 2020- 2030	/			6 303
TPCI.050	TPCI 5,90% 2020-2030	/	6,250	93	6 250
TPCI.039	TPCI 5,75% 2019 - 2026	/			2 000
TPCI.040	TPCI 5,75% 2019-2026	/			2 000
TPCI.041	TPCI 5,80% 2020-2027	/			10 000
TPCI.042	TPCI 5,90% 2020-2030	/			10 000
TPCI.043	TPCI 5,90% 2020 - 2030	/			10 000
TPCI.044	TPCI 5,80% 2020 - 2027	/			9 800
TPCI.032	TPCI 2,23% 2019-2026	/			10 000
TPCI.034	TPCI 6% 2019-2029	/			3 675
TPCI.035	TPCI 5,75% 2019 -2026	/			10 000

TPCI.O36	TPCI 5,75% 2019- 2026			/			10 000
TPCI.O37	TPCI 5,80% 2019-2026			/			2 011
TPCI.O38	TPCI 5,75% 2019-2026			/			1 990
TPCI.O22	TPCI 5.90% 2016 - 2026			/			10 000
TPCI.O23	TPCI 5.90% 2016-2026			/			10 000
TPCI.O24	TPCI 6.25% 2017-2029			/			9 700
TPCI.O28	TPCI 6% 2018 - 2026			/			9 200
TPCI.O29	TPCI 6% 2018-2026			/			10 000
TPCI.O31	TPCI 5,75% 2019 - 2026			/			10 230
TPBJ.O6	TPBJ 5,75% 2022-2037			/			10 000
TPBJ.O7	TPBJ 5,70% 2023-2030			/			10 000
TPBJ.O8	TPBJ 6,20% 2023-2038			/			10 000
TPBJ.O9	TPBJ 6,00% 2025-2032			/			9 980
TPCI.O100	TPCI 5,85% 2025-2032			/			10 000
TPCI.O21	TPCI 6% 2016-2028			/			10 000
TPBF.O8	TPBF 6,50% 2019-2027			/			9 700
TPBF.O9	TPBF 6,50% 2019 - 2027			/			11 499
TPBJ.O10	TPBJ 6,15% 2025-2035			/			10 000
TPBJ.O3	TPBJ 6,50% 2020-2028			/			9 900
TPBJ.O4	TPBJ 5,50 % 2022-2037			/			10 000
TPBJ.O5	TPBJ 5,85 % 2022-2042			/			10 000
TPBF.O21	ETAT DU BURKINA 6,50% 2024-2029			/	10,000	65	10 000
TPBF.O22	ETAT DU BURKINA 6,80% 2024-2032			/			10 000
TPBF.O23	ETAT DU BURKINA 6,60% 2025-2030			/			10 300
TPBF.O24	ETAT DU BURKINA 6,80% 2025-2032			/			10 000
TPBF.O25	ETAT DU BURKINA 7% 2025-2035			/	10,000	5	10 000
TPBF.O4	TPBF 6.50% 2017-2027	5	9,800	/			10 340
TPBF.O15	ETAT DU BURKINA 6,30 % 2022-2			/	10,000	448	10 000
TPBF.O16	ETAT DU BURKINA 6% 2023-2028			/			10 000
TPBF.O17	TPBF 6,30 % 2023-2030			/	10,000	90	10 000
TPBF.O18	TPBF 6,50% 2023-2033			/	9,950	193	9 950
TPBF.O19	ETAT DU BURKINA 6,30% 2024-2029			/			10 000
TPBF.O20	ETAT DU BURKINA 6,55% 2024-2031			/			10 000
SNTS.O2	SONATEL 6,50% 2020-2027	18	3,000	/			3 000
TPBF.O10	TPBF 6,50% 2020 - 2028			/			3 333
TPBF.O11	TPBF 6,50 % 2020-2028			/	4,127.31	373	4 127
TPBF.O12	TPBF 6.50% 2021-2031			/			9 990
TPBF.O13	TPBF 6,50 % 2021 - 2031	2	9,600	/			9 600
TPBF.O14	TPBF 6,30% 2022-2034			/	9,800	240	9 799
FDINBF.O1	FIDELIS FINANCE CAP25 7,00% 2023-2028			/			7 500
FDINBF.O2	FIDELIS FINANCE PME ELAN CROISSANCE UMOA 7% 2025-2030	100	9,800	/	10,000	30	10 000
NRMC.O1	NOURMONY HOLDING 7,25% 2024-2029	2	10,000	/			10 000
ORGT.O2	ORAGROUP SA 7,15% 2021-2028			/	5,850	1 520	5 850
PADS.O3	PAD 6,60% 2020-2027			/			3 000
PTRC.O1	PETRO IVOIRE 6,80% 2022-2029			/			12 500
EOS.O26	ETAT DU SENEGAL 6,40% 2025-2028			/			9 950
EOS.O27	ETAT DU SENEGAL 6,60% 2025-2030			/			9 800
EOS.O28	ETAT DU SENEGAL 6,75% 2025-2032			/			9 800
EOS.O29	ETAT DU SENEGAL 6,95% 2025-2035			/			9 800
EOS.O8	ETAT DU SENEGAL 5,95% 2022-2034			/			10 000
EOS.O9	ETAT DU SENEGAL 6,00 % 2023-20			/			9 800
EOS.O20	ETAT DU SENEGAL 6,75 % 2025-20			/			9 700
EOS.O21	ETAT DU SENEGAL 6,95 % 2025-20			/	9,890	1	9 890
EOS.O22	ETAT DU SENEGAL 6,40% 2025-202	2	10,000	/			10 000
EOS.O23	ETAT DU SENEGAL 6,60% 2025-203			/			10 000

EOS.O24	ETAT DU SENEGAL 6,75% 2025-2032	/			10 000
EOS.O25	ETAT DU SENEGAL 6,95% 2025-2035	/			9 500
EOS.O14	ETAT DU SENEGAL 6,50 % 2023-2033	/			10 000
EOS.O15	ETAT DU SENEGAL 6,25 % 2024-2029	/			10 000
EOS.O16	ETAT DU SENEGAL 6,45 % 2024-2031	/	10,000	500	10 000
EOS.O17	ETAT DU SENEGAL 6,65 % 2024-2034	/			10 000
EOS.O18	ETAT DU SENEGAL 6,40 % 2025-20	/			9 950
EOS.O19	ETAT DU SENEGAL 6,60 % 2025-2030	/			10 000
EOM.O8	ETAT DU MALI 6,20 % 2022-2032	/	10,000	145	10 000
EOM.O9	ETAT DU MALI 6,30% 2022-2032	/	9,800	87	9 795
EOS.O10	ETAT DU SENEGAL 6,15 % 2023-2030	/			10 000
EOS.O11	ETAT DU SENEGAL 6,35 % 2023-2033	/			10 000
EOS.O12	ETAT DU SENEGAL 6,15 % 2023-2028	/			9 700
EOS.O13	ETAT DU SENEGAL 6,30 % 2023-2030	/			9 999
EOM.O19	ETAT DU MALI 6,55% 2025-2032	/			10 000
EOM.O20	ETAT DU MALI 6,35% 2025-2030	/			10 000
EOM.O4	ETAT DU MALI 6,50% 2019-2027	/			4 620
EOM.O5	ETAT DU MALI 6,50% 2020-2028	/			3 933
EOM.O6	ETAT DU MALI 6,50% 2020-2027	/			3 900
EOM.O7	ETAT DU MALI 6.50% 2021-2031	/	6,250	149	6 188
EOM.O13	ETAT DU MALI 6,50 % 2024-2034	/			10 000
EOM.O14	ETAT DU MALI 3,00 % 2024-2031	/			10 000
EOM.O15	ETAT DU MALI 6,55 % 2024-2031	/			10 000
EOM.O16	ETAT DU MALI 6,35 % 2024-2029	/			10 000
EOM.O17	ETAT DU MALI 6,55% 2025-2032	/			10 000
EOM.O18	ETAT DU MALI 6,35% 2025-2030	/			10 000
CRRH.O7	CRRH-UEMOA 5.95% 2017-2029	/			3 333
CRRH.O8	CRRH-UEMOA 5.95% 2018-2030	/			4 125
CRRH.O9	CRRH-UEMOA 6.05% 2018-2033	/			5 333
EOM.O10	ETAT DU MALI 6,20 % 2022-2029	/			10 000
EOM.O11	ETAT DU MALI 6,40 % 2023-2030	/	10,000	22	10 000
EOM.O12	ETAT DU MALI 6,50 % 2023-2030	/	9,800	561	9 800
BABS.O1	GSS BAOBAB 6,80% 2024-2029	/	9,800	10	10 000
BIDC.O8	BIDC-EBID GSS BOND 6,50% 2024-2031	/			10 000
CRRH.O11	SOCIAL BOND CRRH-UEMOA 6,00% 2025-2040	/			10 000
ECOC.O1	GENDER BOND ECOBANK CI 6,50% 2024-2029	/			10 000

SUKUK ET TITRES ASSIMILES

Symbole	Titre	Quantité résiduelle à l'achat	Cours Achat / Vente	Quantité résiduelle à la vente	Cours de Référence
SUKSN.S2	SUKUK SN 6% 2016-2026		/		10 000
SUKTG.S1	SUKUK TG 6.5% 2016-2026		/		10 300

CALENDRIER DES ASSEMBLEES GENERALES
ANNEE : 2026

Société	Nature	Date	Heure	Lieu
SIB	Ordinaire	12/05/2026	10:00:00	Par Visioconférence ou en présentiel à la CRRAE-UMOA (Abidjan - Plateau, Angle Boulevard Botreau Roussel, Rue Privée CRRAE-UMOA)
ECOBANK TG	Extraordinaire	07/05/2026	10:30:00	Par Visioconférence
BICI CI	Ordinaire	04/05/2026	10:00:00	Auditorium de la Maison des Entreprises (CGECI) sise au Plateau
BANK OF AFRICA BN	Ordinaire	30/04/2026	10:00:00	GOLDEN TULIP LE DIPLOMATE à Cotonou
ORANGE CI	Ordinaire	29/04/2026	10:00:00	En présentiel au siège de la société, sis à Abidjan, Cocody Riviera Golf, Boulevard de France, Immeuble Orange Village ou par visioconférence en envoyant un courrier électronique à l'adresse ag2026-orangeci@quorumenligne.com
ONATEL BF	Ordinaire	29/04/2026	10:30:00	AZALAÏ HÔTEL, OUAGADOUGOU-BURKINA FASO
ECOBANK CI	Ordinaire	28/04/2026	10:00:00	Par Visioconférence ou en présentiel à l'hôtel Radisson Blu, sis à Abidjan Port-Bouët, route de l'Aéroport International Félix Houphouët Boigny
SONATEL	Ordinaire	16/04/2026	10:00:00	Visioconférence, au NOOM Hôtel à Dakar
CORIS BANK INTERNATIONAL	Ordinaire	16/04/2026	09:00:00	Sopatel Hôtel Silmandé SA
BANK OF AFRICA CI	Ordinaire	15/04/2026	10:00:00	Salle Fromager de l'hôtel IVOTEL du Plateau (10ème étage)
BANK OF AFRICA ML	Ordinaire	14/04/2026	09:30:00	Siège de la banque à l'Immeuble BANK OF AFRICA, Avenue du Mali, Quartier ACI 2000
PALM CI	Ordinaire	14/04/2026	09:00:00	Salle de Conférence de la CRRAE-UMOA à Abidjan-Plateau (Côte d'Ivoire) ou par VISIOCONFERENCE, via la plateforme web dédiée
SAPH CI	Ordinaire	09/04/2026	09:00:00	Salle de Conférence de la CRRAE-UMOA à Abidjan-Plateau en présentiel ou par visioconférence, via la plateforme web dédiée à l'Assemblée Générale
BANK OF AFRICA SN	Ordinaire	07/04/2026	09:30:00	Immeuble Elan II au 2ème Etage, Almadies, Zone 12, Route de Ngor à Dakar
BANK OF AFRICA NG	Ordinaire	03/04/2026	10:00:00	Centre de Formation de BOA-NIGER (BOA-Siège)
SICABLE	Ordinaire	27/03/2026	10:00:00	Hôtel TIAMA, à ABIDJAN
UNILEVER CI	Ordinaire	27/03/2026	10:00:00	Salle Sirocco 1 de l'Hôtel Novotel Adagio, situé à Marcoray Boulevard Felix Houphouët Boigny ex VGE, à proximité de l'Hôtel Azalaï ou par Visioconférence en envoyant un courriel à l'adresse : servicesfinanciers@hudson-cie.com
BANK OF AFRICA BF	Ordinaire	23/03/2026	10:00:00	AZALAÏ Hôtel à la salle DIMAKO

L'actualité de la BRVM sur nos plateformes digitales

Infos BRVM

Pour recevoir les informations boursières par SMS, souscrivez :



Côte d'Ivoire : *430#
Bénin : *430*15#



Côte d'Ivoire : #139#
Burkina Faso : *310#



Côte d'Ivoire : *431#
Niger : *512*9#
Togo : *310#

Site web

www.brvm.org

Application Mobile

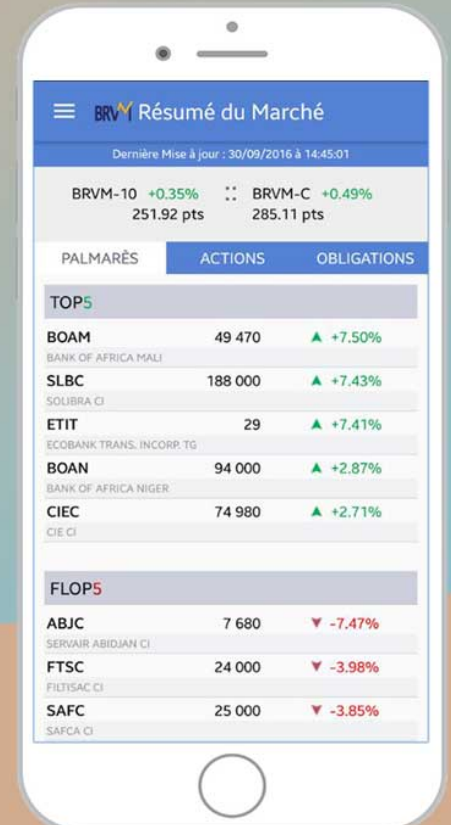

Disponible sur
 Google play
 App Store



Nous suivre sur :



AVIS N° 115 - 2026 / BRVM / DG

Emprunts obligataires

"FCTC ZAKA RMBS NSIA BANQUE CI 7,00 % 2025-2036"

"FCTC ZAKA RMBS NSIA BANQUE CI 9,00 % 2025-2036"

RESULTATS DE PREMIERE COTATION

La Bourse Régionale des Valeurs Mobilières (BRVM) porte à la connaissance du public et des intervenants du marché que la première cotation des obligations « FCTC ZAKA RMBS NSIA BANQUE CI 7,00 % 2025-2036 » (symbole : FNSBC.O4) et « FCTC ZAKA RMBS NSIA BANQUE CI 9,00 % 2025-2036 » (symbole : FNSBC.O5) a eu lieu ce mercredi 29 avril 2026.

Lesdites obligations ont coté à 9 565 FCFA chacune, 100 titres « FCTC ZAKA RMBS NSIA BANQUE CI 7,00 % 2025-2036 » et 45 titres « FCTC ZAKA RMBS NSIA BANQUE CI 9,00 % 2025-2036 » ont été échangés, pour une valeur totale de 1 386 925 FCFA.

725 000 obligations « FCTC ZAKA RMBS NSIA BANQUE CI 7,00 % 2025-2036 » et 200 000 « FCTC ZAKA RMBS NSIA BANQUE CI 9,00 % 2025-2036 » ont été admises au Compartiment des obligations de la BRVM, pour une capitalisation boursière totale de 9,25 milliards de Francs CFA.

Pour toute information complémentaire concernant cet avis, veuillez contacter la BRVM à son siège ou les Antennes Nationales de Bourse établies dans chacun des pays de l'UEMOA.

Fait à Abidjan, le 29 avril 2026

Le Directeur Général



Edoh Kossi AMENOUNVE, Ph. D.

Kid 02 x

RAPPORT D'ACTIVITÉS

Premier trimestre 2026



Au premier trimestre 2026, Ecobank Côte d'Ivoire affiche une croissance de son activité avec un Produit Net Bancaire s'établissant à 30,8 milliards de FCFA.

Au 31 mars 2026, dans un environnement macroéconomique complexe, un contexte géopolitique incertain et une réglementation de plus en plus exigeante, la banque renforce ses fondamentaux avec une croissance de son activité, une amélioration continue de l'efficacité opérationnelle et une gestion prudente de la qualité de son portefeuille.

Le tableau ci-après résume les principales lignes de la performance :

(en millions de FCFA)	mars 2025	mars 2026	Variation	
			Mars 2026 / Mars 2025	
			(%)	Valeur
COMPTE DE RESULTAT				
Produit Net Bancaire	29 738	30 846	3,7%	1 108
Résultat Avant Impôt	15 459	15 074	-2,5%	-385
Résultat Net	13 258	13 040	-1,6%	-218
BILAN				
Total Bilan	2 052 696	2 058 890	0,3%	6 194
Crédits nets à la clientèle	984 547	958 724	-2,6%	-25 823
Dépôts de la clientèle	1 526 362	1 709 280	12,0%	182 918
RATIOS				
Coefficient d'exploitation	46,5%	45,7%		
Coût net du risque	-0,2%	-0,7%		
Rendement des capitaux propres	25,0%	23,0%		
Rendement des actifs	2,6%	2,5%		
Dégradation du portefeuille	3,4%	3,9%		
Prêts sur les dépôts	66,9%	58,3%		

Avertissement : Les chiffres du présent communiqué ne sont pas audités.

COMMENTAIRES

Au premier trimestre 2026, la banque affiche **un Produit Net Bancaire de 30,8 milliards de FCFA (+3,7 %)**, porté par une dynamique commerciale solide. Elle est illustrée par la hausse de 12,7% de la marge nette d'intérêts, qui compense la baisse des produits hors intérêts.

L'amélioration de l'efficacité opérationnelle se poursuit avec une hausse limitée des charges à + 2% en glissement annuel. Le coefficient d'exploitation ressort à 45,7%, en amélioration de 77 points de base par rapport à l'exercice précédent (46,5%).

Aussi, la banque s'inscrit dans la gestion prudente et conservatrice de son portefeuille de crédits. Le coût du risque atteint ainsi 1,7 milliard de FCFA, en hausse par rapport au premier trimestre 2025 (0,5 milliard de FCFA).

Le résultat net ressort à 13,0 milliards de FCFA avec un rendement des capitaux propres qui demeure solide à 23,0%, témoignant de la capacité de la banque à créer de la valeur dans un contexte macroéconomique sous pression.

(en millions de FCFA)	mars 2025	mars 2026	Variation	
			mars 2026 / mars 2025	
			(%)	Valeur
COMPTE DE RESULTAT				
Marge nette d'intérêts	20 781	23 427	12,7%	2 646
Produit hors intérêts	8 957	7 419	-17,2%	-1 538
Produit Net Bancaire	29 738	30 846	3,7%	1 108
Frais Généraux	-13 825	-14 102	2,0%	-277
Coût du risque	-454	-1 670	267,8%	-1 216
Résultat Avant Impôt	15 459	15 074	-2,5%	-385
Résultat Net	13 258	13 040	-1,6%	-218

Au 31 mars 2026, **le total du bilan** s'établit à 2 059 milliards de FCFA.

Les dépôts de la clientèle progressent de 12,0 % en glissement annuel à 1 709 milliards de FCFA, reflétant la confiance de nos clients.

Les encours nets de crédits s'inscrivent à 959 milliards de FCFA (-2,6 % sur un an), traduisant une politique d'origination sélective dans le contexte économique actuel. La politique de gestion de la qualité du portefeuille se renforce : le taux de créances en souffrance ressort à 3,9 % et le taux de couverture se maintient à un niveau élevé de 99,1 %.

(en millions de FCFA)	mars 2025	mars 2026	Variation		déc-25
			mars 2026 / mars 2025		
			(%)	Valeur	
BILAN					
Total Bilan	2 052 696	2 058 890	0,3%	6 194	2 054 491
Dépôts rémunérés	468 084	500 557	6,9%	32 473	494 410
Dépôts non rémunérés	1 058 278	1 208 724	14,2%	150 445	1 131 813
Dépôts de la clientèle	1 526 362	1 709 280	12,0%	182 918	1 626 223
Crédits nets à la clientèle	984 547	958 724	-2,6%	-25 823	1 050 803
Créances en souffrance	35 182	38 737	10,1%	3 555	38 690
Provisions sur créances en souffrance	35 959	38 400	6,8%	2 441	36 895
Titres de placement et de transactions	760 316	430 682	-43,4%	-329 634	642 585

Contacts

Emmanuel AMANI
Responsable Relations Investisseurs
+225 0501065400
eamani@ecobank.com
irci@ecobank.com

Coriet ADOU
Responsable Communication
+225 0720573555
cadou@ecobank.com

GROUPE ECOBANK

TABLEAU D'ACTIVITE DU PREMIER TRIMESTRE DE L'EXERCICE 2026

	Exercice clos le 31 Mars 2026		Exercice clos le 31 Mars 2025		Variation	
	milliers \$EU	millions FCFA	milliers \$EU	millions FCFA	Pourcentage	Valeur (milliers \$EU)
Produit net bancaire	636,223	356,715	516,264	322,767	23%	119,959
Charges d'exploitation	(311,860)	(174,852)	(266,456)	(166,587)	17%	(45,404)
Coût du risque	(129,350)	(72,523)	(74,831)	(46,784)	73%	(54,519)
Résultat avant impôts	195,013	109,340	174,977	109,396	11%	20,036
Résultat net consolidé	142,545	79,922	122,484	76,576	16%	20,061

Jeremy Awori, Directeur Général du groupe Ecobank, a déclaré : « Les résultats d'Ecobank pour le premier trimestre ont été solides, reflétant une croissance significative des dépôts, une augmentation de la marge d'intérêt nette, des gains d'efficacité liés aux initiatives de transformation et une dynamique commerciale soutenue. L'approfondissement des relations avec la clientèle et le renforcement de l'engagement numérique ont entraîné une augmentation de 5,0 milliards \$ des dépôts de la clientèle, ce qui s'est traduit par une hausse de 11 % du bénéfice par action, à 0,34 centime de dollar. De plus, au cours des trois derniers trimestres consécutifs, nous avons généré un effet de levier opérationnel positif et atteint un coefficient d'exploitation de 49,0 % au cours du trimestre, soit une nette amélioration par rapport aux 51,6 % enregistrés au même trimestre de l'année précédente.

Malgré un environnement opérationnel difficile, nous avons surmonté ces défis avec succès en donnant la priorité aux besoins financiers de nos clients. Ces résultats reflètent la résilience des collaborateurs d'Ecobank, notre modèle d'affaires panafricain diversifié, la croissance de l'ensemble de nos pôles d'activités et notre mise en œuvre rigoureuse de la stratégie « Croissance, Transformation et Rendements » (GTR).

Nous poursuivons nos investissements dans nos collaborateurs, nos capacités numériques, nos produits et nos partenariats afin de renforcer notre compétitivité et notre pertinence auprès de nos clients. Dans le segment Banque de Grande Entreprise et d'Investissement (CIB), nous avons accéléré notre croissance en mettant l'accent sur l'excellence client, le développement de la gestion de patrimoine ainsi que le renforcement de nos opérations internationales. Dans le pôle banque de détail et commerciale (CCB), la dynamique commerciale reste solide, portée par une acquisition accrue de clients via les canaux digitaux, une hausse de 13 % de la base clientèle, une progression de 54 % des transactions numériques à 25,7 milliards de dollars, et une augmentation de 5 % des émissions de cartes.

« Nous restons confiants dans notre stratégie et dans les opportunités qui s'offrent à nous pour différencier nos capacités et offrir un service exceptionnel à nos clients », a conclu M. Awori.



Jeremy Awori
Directeur Général du Groupe



Ayo Adepaju
Directeur Financier du Groupe

	Exercice clos le 31 Mars 2026		Exercice clos le 31 Mars 2025		Variation	
	milliers \$EU	millions FCFA	milliers \$EU	millions FCFA	\$EU	FCFA
Produits d'intérêts	561,080	314,584	454,631	284,233	23%	11%
Charges d'intérêts	(171,115)	(95,940)	(159,192)	(99,526)	7%	-4%
Marge nette des intérêts	389,965	218,644	295,439	184,707	32%	18%
Commissions (produits)	171,603	96,214	144,500	90,341	19%	7%
Commissions (charges)	(18,180)	(10,193)	(14,580)	(9,115)	25%	12%
Revenus nets de trading et gains de change	86,897	48,721	82,657	51,677	5%	-6%
Autres produits d'exploitation	5,938	3,329	8,248	5,157	-28%	-35%
Revenus hors intérêts	246,258	138,071	220,825	138,060	12%	0%
Produit net bancaire	636,223	356,715	516,264	322,767	23%	11%
Charges du personnel	(132,639)	(74,367)	(115,242)	(72,049)	15%	3%
Dotation aux amortissements	(19,323)	(10,834)	(17,527)	(10,958)	10%	-1%
Autres charges d'exploitation	(159,898)	(89,651)	(133,687)	(83,580)	20%	7%
Total charges d'exploitation	(311,860)	(174,852)	(266,456)	(166,587)	17%	5%
Résultat brut d'exploitation	324,363	181,863	249,808	156,180	30%	16%
Provisions sur actifs financiers	(129,350)	(72,523)	(74,831)	(46,784)	73%	55%
Résultat avant impôts	195,013	109,340	174,977	109,396	11%	0%
Impôt sur les bénéfices	(52,468)	(29,418)	(52,493)	(32,820)	0%	-10%
Résultat net consolidé	142,545	79,922	122,484	76,576	16%	4%
Attribuable aux :						
Résultat net, part du Groupe	92,613	51,926	83,776	52,376	11%	-1%
Détenteurs autres capitaux propres	3,656	2,050	3,656	2,286	n/m	-10%
Intérêts minoritaires	46,276	25,946	35,052	21,914	32%	18%
	142,545	79,922	122,484	76,576	16%	4%
Résultat net par action à attribuer aux actionnaires de la société mère au cours de la période (exprimé en cents de dollars EU par action /FCFA)						
- Résultat de base par action	0.38	2.11	0.34	2.13	2%	25%
- Résultat dilué par action	0.38	2.11	0.34	2.13	15%	41%

Etat de la situation financière consolidé Condensé

Actif	Exercice clos le 31 Mars 2026		Exercice clos le 31 Mars 2025		Variation	
	milliers \$EU	millions FCFA	milliers \$EU	millions FCFA		
Caisse et banques centrales	6,752,683	3,852,383	5,061,506	3,069,931	33%	25%
Actifs financiers de transactions	308,845	176,195	104,896	63,622	194%	177%
Instruments financiers dérivés	65,690	37,476	69,459	42,129	-5%	-11%
Prêts et créances sur les établissements de crédits	3,269,509	1,865,244	2,763,636	1,676,215	18%	11%
Prêts et créances sur la clientèle	11,487,561	6,553,615	9,931,305	6,023,587	16%	9%
Bons du Trésor et autres effets publics	2,478,503	1,413,978	1,843,968	1,118,413	34%	26%
Titres de placement et de participations	8,237,014	4,699,189	7,141,163	4,331,295	15%	8%
Actifs affectés en garantie	62,325	35,556	30,906	18,745	102%	90%
Comptes de régularisation et actifs divers	1,409,293	803,997	1,071,057	649,623	32%	24%
Participations dans les sociétés mises en équivalence	520	297	272	165	91%	80%
Immobilisations incorporelles	31,543	17,995	42,985	26,071	-27%	-31%
Immeubles de placement	17,500	9,984	11,211	6,800	56%	47%
Immobilisations corporelles	690,223	393,770	586,138	355,507	18%	11%
Actif d'impôts différés	342,364	195,318	229,245	139,043	49%	40%
Actifs non courants destinés à la vente	2,934	1,674	2,727	1,654	8%	1%
Total Actif	35,156,507	20,056,671	28,890,474	17,522,800	22%	14%
Passif						
Dépôts des établissements de crédits	1,786,803	1,019,365	1,507,464	914,315	19%	11%
Dépôts de la clientèle	26,501,710	15,119,136	21,540,493	13,064,852	23%	16%
Instruments financiers dérivés	17,238	9,834	44,351	26,900	-61%	-63%
Emprunts	1,899,745	1,083,798	2,167,190	1,314,455	-12%	-18%
Autres passifs	1,825,493	1,041,438	1,484,892	900,624	23%	16%
Autres provisions	92,171	52,583	68,771	41,711	34%	26%
Passif d'impôts courants	99,716	56,888	69,485	42,144	44%	35%
Passif d'impôts différés	39,671	22,632	32,846	19,922	21%	14%
Obligations au titre des retraites	35,281	20,128	29,049	17,619	21%	14%
Total passif	32,297,828	18,425,802	26,944,541	16,342,542	20%	13%
Capitaux Propres						
Capitaux propres, part du Groupe						
Capital et réserves liées	2,113,961	1,206,008	2,113,961	1,282,171	0%	-6%
Résultats cumulés non distribués	(170,873)	(97,481)	(915,352)	(555,184)	-81%	-82%
Total capitaux propres, part du Groupe	1,943,088	1,108,527	1,198,609	726,987	62%	52%
Autres capitaux propres	74,088	42,267	74,088	44,936	0%	-6%
Intérêts minoritaires	841,503	480,075	673,236	408,335	25%	18%
Total capitaux propres	2,858,679	1,630,869	1,945,933	1,180,258	47%	38%
Total passif et capitaux propres	35,156,507	20,056,671	28,890,474	17,522,800	22%	14%



Informations sur les états financiers

1. Les états financiers consolidés ont été établis conformément aux Normes Internationales d'Information Financière (IFRS).
2. Les présents états financiers consolidés ont été établis conformément aux règles et principes comptables mis en oeuvre dans le cadre de l'élaboration des états financiers annuels, arrêtés au 31 Décembre 2025.
3. Les passifs éventuels relatifs aux lettres de garantie bancaire, avals et cautions, lettres de crédit et engagements d'octroi de crédits non provisionnés s'élevaient à 4,0 milliards \$EU (2 294 milliards FCFA) (31 Mars 2025: 3,6 milliards \$EU 2 212 milliards FCFA)).



PALMCI

S.A au Capital de 20,4 milliards de F CFA
Boulevard de Vridi, 18 BP 3321 ABIDJAN 18
RCCM: CI-ABJ-1996-B-2005.300 Compte Contribuable 9702458 W

**RAPPORT D'ACTIVITE DU 1er TRIMESTRE 2026
CHIFFRE D'AFFAIRES ET RESULTATS EN MILLIERS DE F. CFA**

	1er Trimestre 2026	1er Trimestre 2025	Année 2025	Variation	
				(%)	Valeur
CHIFFRE D'AFFAIRES	49 384 116	67 519 358	197 629 996	-27%	-18 135 242
RESULTAT DES ACTIVITES ORDINAIRES	2 120 132	15 417 398	20 376 592	-86%	-13 297 265
RESULTAT NET	1 594 480	11 562 398	15 508 655	-86%	-9 967 917

RAPPORT D'ACTIVITE ET COMMENTAIRE DU RESULTAT

Le chiffre d'affaires au 31 mars 2026 baisse de 27% comparé à celui au 31 mars 2025 du fait de quantités vendues plus faibles sur le marché local, d'huiles brutes de palme et de palmiste. Il s'agit juste d'un décalage des ventes dans le temps.

Le résultat net s'établit à 1 594 millions de francs CFA à fin mars 2026.

Il importe de noter que PALMCI dispose d'un stock de produits finis dont l'écoulement a débuté en avril 2026 et se poursuivra sur les mois à venir, notamment à l'export et à des prix plus élevés.

Evolution prévisionnelle

Au regard de l'actuel niveau de production des régimes issus des plantations industrielles, des achats de régimes auprès des planteurs villageois, des productions des huiles brutes de palme et de palmiste, l'exercice 2026 devrait se solder par un résultat net positif dans la même tendance que celui de l'année 2025.

RAPPORT D'ACTIVITÉ DU DEUXIEME SEMESTRE 2025

(BANK OF AFRICA-NIGER)

I. Tableau d'activité et de résultats (Millions FCFA)

Indicateurs en F CFA	2ème Semestre 2024	2ème Semestre 2025	Variation	
			En valeur	(%)
Dépôts	182 589	189 867	7 278	+4,0%
Crédits	162 488	128 447	-34 041	-20,9%
Produit Net bancaire	21 380	21 125	-255	-1,2%
Frais généraux	-13 130	-13 988,2	-859	6,5%
Résultat brut d'exploitation	8 251	7 137	-1 114	-13,5%
Coût du risque	-2 716	-6 016	-3 300	121,5%
Résultat avant impôts	5 570	1 183	-4 387	-78,8%
Résultat net	5 002	409	-4 593	-91,8%

II. Commentaires

En 2025, l'activité du secteur financier nigérien se caractérise par une hausse modérée des dépôts (+1%) et une contraction des crédits (-4%), induisant une majorité de banques en repli.

Dans ce cadre, les dépôts de BOA-NIGER progressent de +4% à 190 milliards FCFA, surperformant le secteur et illustrant la capacité de la banque à préserver la confiance de sa clientèle.

Les encours de crédits reculent de -21% à 128 milliards FCFA, dans un marché en contraction, traduisant une politique volontaire et sélective de réduction de l'exposition au risque, accompagnée d'une réorientation progressive du portefeuille vers le segment des PME, dont la production a progressé de 19% en nombre de dossiers.

Aussi, le Produit Net Bancaire enregistre une baisse de -1,2% à 21,1 milliards FCFA, attestant d'une capacité de génération de revenus préservée dans les circonstances.

La hausse des charges générales d'exploitation, induite par une augmentation des impôts, alors que les autres charges sont en baisse, induit un résultat brut d'exploitation en recul de 13,5% à 7,1 milliards FCFA.

Le coût du risque s'est amélioré à -0,8% des encours moyens de crédits. Cependant, dans une optique d'assainissement des actifs de la banque, et compte tenu du niveau de risque élevé du secteur (24% de taux de sinistralité), une provision supplémentaire exceptionnelle de 4,8 milliards de FCFA a été passée sur l'exercice.

Par conséquent, et compte tenu du contexte contraignant, le résultat net s'établit à 409 millions FCFA (-92%).

Fait à Niamey le 20/04/2026

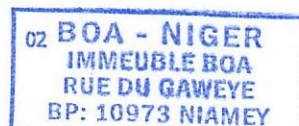

Annonce des résultats financiers de BANK OF AFRICA-NIGER

Pour la 10^e année consécutive, la Direction Générale du Groupe BANK OF AFRICA, accompagnée des Directeurs Généraux de ses filiales cotées à la BRVM, a présenté les résultats annuels des six banques du Groupe (Bénin, Burkina Faso, Côte d'Ivoire, Mali, Niger et Sénégal). Organisé le 16 avril à l'Hôtel Sofitel Ivoire d'Abidjan et accessible en visioconférence, ce rendez-vous de place a réuni plus de 300 participants, parmi lesquels investisseurs, analystes financiers, journalistes et autres parties prenantes.

Acteur bancaire de référence en Afrique, BANK OF AFRICA réaffirme son engagement en faveur d'une information financière transparente, lisible et rigoureuse.

CHIFFRES CLÉS 2025

BOA-NIGER annonce ses résultats financiers pour l'exercice 2025. Dans un environnement de marché particulièrement contraint, la Banque enregistre une évolution contrastée de ses activités, marquée par une forte résilience de la collecte de dépôts et une contraction volontaire du portefeuille de crédits dans une logique de gestion prudente des risques.

En millions de F CFA

	2024	2025	Variation	Tendance T1 - 2026
Dépôts	182 589	189 867	+4,0%	190 732
Crédits	162 488	128 447	-20,9%	123 168
Produit Net Bancaire	21 380	21 125	-1,2%	5 170 (+8%*)
Résultat Brut d'Exploitation	7 810	7 137	-8,6%	2 262 (+42%*)
Résultat Net	5 002	409	-91,8%	1 467 (+29%*)
Coefficient d'exploitation	63,5%	66,2%	+270 bps	56,2%
ROE	11,4%	1,0%	-1 040 bps	16,0%
ROA	1,5%	0,1%	-140 bps	2,0%
Ratio de solvabilité	15,4%	14,1%	-130 bps	17,4%

UNE BANQUE QUI A SU SE MAINTENIR À L'ÉQUILIBRE DANS UN CONTEXTE CONTRAIGNANT

En 2025, le secteur bancaire nigérien enregistre une progression modérée des dépôts (+1%) et une contraction des crédits (-4 %), ce qui se traduit par une détérioration des performances

pour la majorité des établissements.

Dans ce cadre, **les dépôts de BOA-NIGER progressent de +4% à 190 milliards de FCFA**, surperformant le secteur et illustrant la capacité de la banque à préserver la confiance de sa clientèle.

Les encours de crédits reculent de -21% à 128 milliards de FCFA, dans un marché en contraction, traduisant une politique volontaire et sélective de réduction de l'exposition au risque, accompagnée d'une réorientation progressive du portefeuille vers le segment des PME, dont la production a progressé de 19% en nombre de dossiers.

UN RÉSULTAT NET IMPACTÉ PAR DES ÉLÉMENTS EXCEPTIONNELS

Le Produit Net Bancaire enregistre une baisse de 1,2% à 21,1 milliards FCFA, confirmant une activité globalement résiliente dans les circonstances.

La hausse des charges générales d'exploitation, induite par une augmentation des impôts, alors que les autres postes de charges sont en baisse, **entraîne un résultat brut d'exploitation en recul de 8,6% à 7,1 milliards de FCFA.**

Le coût du risque ressort à -0,8% des encours moyens de crédits. Cependant, dans une optique d'assainissement des actifs de la banque, et compte tenu du niveau de risque élevé du secteur (24% de taux de sinistralité), une provision supplémentaire exceptionnelle de 4,8 milliards de FCFA a été constituée sur l'exercice.

Par conséquent, **le résultat net 2025 de BOA-NIGER s'établit à 409 millions de FCFA (-92%).**

PERFORMANCE BOURSIÈRE : LE MARCHÉ TÉMOIGNE D'UNE CONFIANCE DANS LE REDRESSEMENT

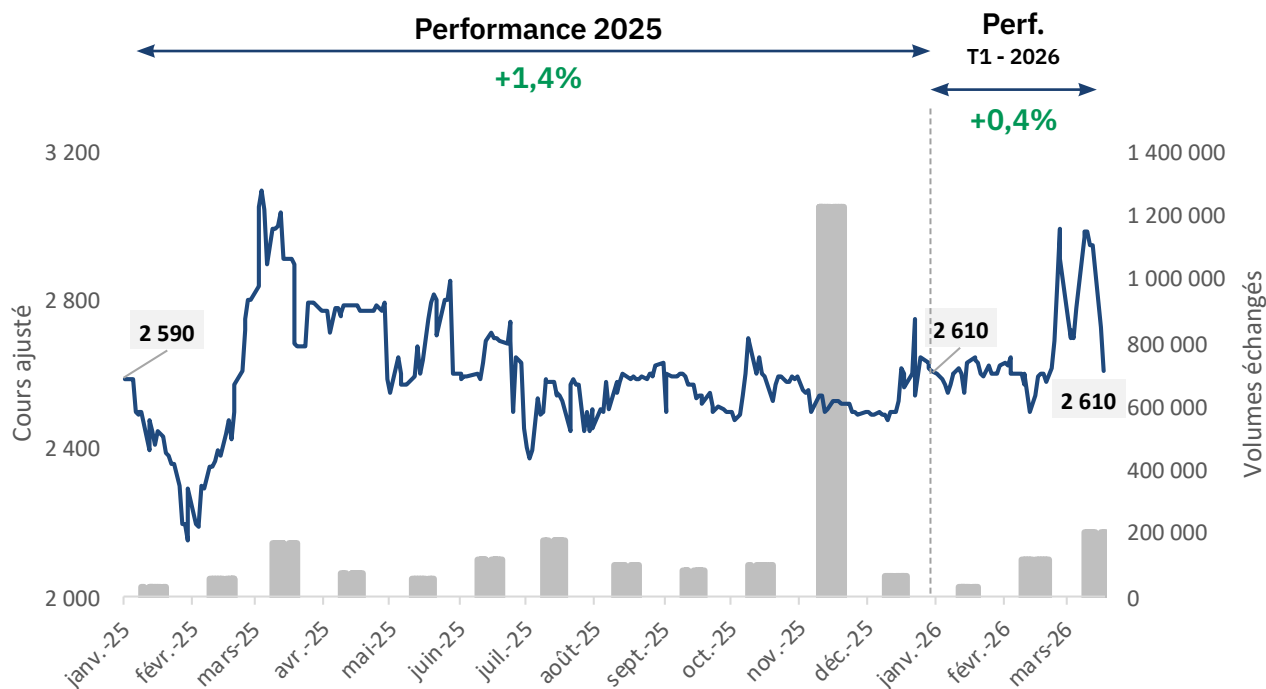

	Déc - 2024	Déc - 2025	31/03/26
Capitalisation boursière (Mds XOF)	53,6	54,3	54,5
Cours de clôture (XOF)	2 575	2 610	2 620
Performance du titre (YTD) (a)	-23,6%	1,4%	0,4%
Bénéfice par action (XOF)	240	20	20
Dividende brut / action (XOF)	225	0	0
Payout Ratio ⁽¹⁾	94%	0%	0%
Fonds propres / action (XOF)	2 027	1 734	1 734
var BPA	-50,4%	-91,8%	n.a
var DPA	-45,0%	-100,0%	n.a
var FPA	-7,7%	-14,4%	n.a
Rendement du dividende ⁽²⁾ (b)	8,7%	0,0%	0,0%
Performance globale (a+b)	-14,9%	1,4%	0,4%
P/E ⁽³⁾	10,7x	n.a	n.a
P/B ⁽⁴⁾	1,3x	1,5x	1,5x

(1) Dividende brut de l'exercice N payé en N+1/ RN Exercice N

(2) sur la base du dividende brut de l'exercice N payé en N+1 (pour mars 2026 : dividende 2025)

(3) P/E : Price Earning ratio : Cours de clôture / Bénéfice par action N et N-1 pour le mois de mars

(4) P/B : Price to Book ratio : Cours de clôture / Fonds propres de base par action N

Malgré un exercice 2025 difficile, le titre BOA-NIGER **enregistre une légère appréciation de +1,4%**. Le P/B de 1,5x reflète la confiance du marché dans la banque et dans ses perspectives de redressement, soutenues par son appartenance au Groupe panafricain BANK OF AFRICA. **La dynamique se confirme en 2026, avec une progression du titre (YTD) de +28,7% au 21 avril.**

Compte tenu des résultats de l'exercice, **aucun dividende ne sera distribué au titre de 2025.**

PERSPECTIVES 2026 ET TENDANCES T1 2026

L'annPour l'année 2026, BOA-NIGER s'inscrit dans une dynamique articulée autour de trois priorités :

- Le renforcement de la qualité du portefeuille
- L'amélioration de l'efficacité opérationnelle ;
- La poursuite des axes structurants du Plan Stratégique de Développement 2025-2027, notamment la transformation bilancielle en faveur des PME, l'accélération de la digitalisation et le développement du Trade Finance.

Les résultats du premier trimestre 2026 confirment une tendance globalement favorable, avec un PNB en hausse de 8%, porté par l'amélioration du rendement des crédits. Cette performance, couplée à une bonne maîtrise des charges d'exploitation (-9%), laisse entrevoir une évolution positive sur l'ensemble de l'exercice.

COMMUNIQUÉ DE PRESSE
Niamey, 27 avril 2026



À PROPOS DE BOA-NIGER

BOA-NIGER est la filiale nigérienne du Groupe BANK OF AFRICA. Cotée à la BRVM, elle est l'un des principaux acteurs bancaires au Niger. Le Groupe BANK OF AFRICA est présent dans 18 pays en Afrique et en France, et majoritairement détenu par BANK OF AFRICA – BMCE Bank, 3^e banque au Maroc..

Contact presse

Evy Yamine

Directrice Groupe de la communication & des RP

eyamine@boaholding.com

RAPPORT D'ACTIVITE DU PREMIER TRIMESTRE 2026

I. Tableau de synthèse

Indicateurs en millions XOF	T1 2026	T1 2025	Variation	
			En valeur	En %
Chiffre d'affaires	71 772	94 319	-22 547	-24%
Résultat d'exploitation	4 456	16 772	-12 317	-73%
Résultat financier	-881	-1 010	129	13%
Résultat des activités ordinaires	3 575	15 763	-12 188	-77%
Impôt sur le résultat	-878	-3 935	3 057	78%
Résultat net	2 633	11 804	-9 171	-78%
Ratio RN/CA	4%	13%		

II. Commentaires de l'activité et du résultat

A 72 milliards de XOF, le chiffre d'affaires du premier trimestre 2026 affiche un repli de 24% par rapport à la performance exceptionnelle enregistrée au premier trimestre 2025. Cette baisse est la conséquence de la diminution de 11% des volumes vendus, pénalisés par l'engorgement ponctuel du port de San Pedro, et d'un prix moyen de vente inférieur de 17% sur la même période de 2025.

Le résultat d'exploitation ressort à 4,5 milliards XOF, en retrait de 73% par rapport au premier trimestre 2025, principalement impacté par le repli des cours mondiaux, le report d'application de la réglementation EUDR sur la déforestation importée, et la pression exercée sur les prix d'achat de la matière première.

Le résultat financier enregistre pour sa part une amélioration de 13%, fruit du désendettement progressif de la société et d'une gestion optimisée de la trésorerie. En conséquence, le résultat net trimestriel s'établit à 2,7 milliards XOF, dégageant un taux de rentabilité de 4%.

III. Perspectives

Sur le marché international, l'année 2026 démarre sur une tendance plutôt haussière du SICOM 20, avec un cours moyen qui s'établit à 1,91 USD/kg (soit 1,63 EUR/kg) sur le premier trimestre. Bien que ce niveau marque une reprise par rapport à la moyenne de l'exercice 2025 (1,76 USD/kg) et par rapport aux cours du dernier trimestre 2025 (1,72 USD/kg) qui impactent encore nos ventes du T1-2026, l'environnement reste marqué par l'instabilité et la faiblesse du dollar US, et des incertitudes géopolitiques persistantes, notamment au Moyen-Orient, qui pèsent sur la consommation globale de caoutchouc.

Sur le plan national, la SAPH fait face à une concurrence intensifiée pour l'accès à la matière première. Néanmoins, la limitation réglementaire des nouvelles licences industrielles et la perspective d'un nouveau mécanisme de prix applicable à partir du mois de mai laissent entrevoir une stabilisation progressive du marché local.

Dans ce contexte, la société demeure focalisée sur la maîtrise de ses coûts de production et la poursuite de ses investissements stratégiques, marqués notamment par la finalisation de l'extension de l'usine de Soubré. Par ailleurs, malgré le report officiel de l'application de la norme EUDR au 30 décembre 2026, la SAPH maintient son cap de fourniture d'un caoutchouc durable et premium à l'ensemble de ses clients.

S'appuyant sur une structure financière solide, elle entend ainsi appréhender cet environnement instable avec prudence afin de préserver ses marges et sa réactivité opérationnelle.

29 avril 2026

CALENDRIER DE PAIEMENT DES DIVIDENDES

ANNEE : 2025

Titres	Montant du dividende net par action en FCFA	Numéro de l'Avis	Date de publication de l'Avis au BOC	Ex-dividende	
				T-1	T
BOA BURKINA FASO	397	072-2026 BRVMDG	31/03/2026	22/04/2026	23/04/2026
BOA CÔTE D'IVOIRE	594,528	102-2026 BRVMDG	17/04/2026	05/05/2026	06/05/2026
SONATEL SENEGAL	1 740	111-2026 BRVMDG	23/04/2026	22/05/2026	26/05/2026

BULLETIN OFFICIEL



OPCVM: FONDS COMMUNS DE PLACEMENT ET SOCIÉTÉS D'INVESTISSEMENT À CAPITAL VARIABLE

mercredi 29 avril 2026

Sociétés de gestion	Dépositaire	OPCVM	Catégorie	Origine	Valeur Liquidative						
					Précédente		Actuelle		Variation		
					Quotidienne	Date	Valeur	Date	Date	%	
AFRICABOURSE ASSET MANAGEMENT	AFRICABOURSE SA	FCP AAM EPARGNE CROISSANCE	D	5 000	12 195,72	27/04/2026	12 192,20	28/04/2026	19/11/2012	143,84%	-0,03%
		FCP AAM OBLIGATIFS	OATC	5 000	9 404,51	27/04/2026	9 382,11	28/04/2026	12/09/2012	87,64%	-0,24%
		FCP AAM EPARGNE ACTION	A	5 000	11 041,31	27/04/2026	11 022,45	28/04/2026	16/01/2017	120,45%	-0,17%
		FCP AAM SERENITIS	OATC	10 000	12 898,79	27/04/2026	12 897,19	28/04/2026	20/12/2023	28,97%	-0,01%
AFRICAM SA	SBIF	FCP EXPANSIO	D	5 000	13 649,32	24/04/2026	ND	ND	01/01/2013	-	-
		FCP SECURITAS	OMLT	5 000	8 743,69	24/04/2026	ND	ND	01/01/2013	-	-
		FCP VALORIS	A	5 000	18 700,32	24/04/2026	ND	ND	01/01/2013	-	-
		FCP CAPITAL PLUS	D	1 000	1 622,55	27/04/2026	1 623,08	28/04/2026	11/03/2019	62,31%	0,03%
AFRICAINNE DE GESTION D'ACTIFS	SGI AGI	FCP CONFORT PLUS	OMLT	10 000	1 526,16	27/04/2026	1 524,81	28/04/2026	11/03/19	52,48%	-0,08%
		FCP ATLANTIQUE CROISSANCE	D	5 000	5 802,43	16/01/2025	ND	ND	30/05/2015	-	-
ATLANTIC ASSET MANAGEMENT	ATLANTIQUE FINANCE	FCP ATLANTIQUE LIQUIDITE	OCT	5 000	6 535,44	16/01/2025	ND	ND	12/07/2019	-	-
		FCP ATLANTIQUE ACTIONS	A	5 000	9 679,97	16/01/2025	ND	ND	25/10/2019	-	-
		FCP ATLANTIQUE SERENITE	OMLT	5 000	6 852,59	16/01/2025	ND	ND	12/07/2019	-	-
		FCP ATLANTIQUE HORIZON	D	5 000	9 186,01	16/01/2025	ND	ND	25/10/2019	-	-
		FCP ATLANTIQUE SECURITE	OMLT	5 000	7 258,57	16/01/2025	ND	ND	30/05/2015	-	-
		FCP CAPITAL CROISSANCE	D	10 000	ND	04/11/2025	ND	ND	05/11/2025	-	-
		OBLIG SECURITE	OMLT	10 000	11 585,00	05/11/2025	ND	ND	06/06/2014	-	-
		FCP DYNAMIC SAVINGS	A	10 000	13 386,00	05/11/2025	ND	ND	-	-	-
BOA ASSET MANAGEMENT	BOA CAPITAL SECURITIES	FCP Emergence	D	5 000	8 788,64	20/04/2026	ND	ND	Fev. 2010	-	-
		FCP Tres Monea	OCT	25 000 000	38 678 589,76	23/10/2023	ND	ND	Dec. 2013	-	-
CGF GESTION	CGF BOURSE	FCP ACTIONS PHARMACIE	D	10 000	1 243,16	27/04/2026	1 242,16	28/04/2026	25/07/14	24,22%	-0,08%
		FCP SALAM CI	D	10 000	1 215,67	27/04/2026	1 212,65	28/04/2026	01/03/17	21,27%	-0,25%
		FCP AL BARAKA 2	D	10 000	1 324,02	27/04/2026	1 323,93	28/04/2026	25/01/18	32,39%	-0,01%
		FCP ASSUR SENEGAL	D	100 000	1 668 067,90	27/04/2026	1 659 186,31	28/04/2026	06/07/14	65,92%	-0,53%
		FCP AVANTAGE AKWABA	D	10 000	1 914,36	27/04/2026	1 915,36	28/04/2026	29/03/13	91,54%	0,05%
		FCP PLACEMENT CROISSANCE	A	10 000	2 018,05	27/04/2026	2 029,06	28/04/2026	29/03/13	102,91%	0,55%
		FCP POSTEFINANCES HORIZON	D	10 000	2 672,59	27/04/2026	2 677,78	28/04/2026	27/06/09	167,78%	0,19%
		FCP PLACEMENT QUETUDE	O	10 000	1 787,59	27/04/2026	1 785,00	28/04/2026	29/03/13	78,50%	-0,14%
		FCP LIQUIDITE-OPTIMUM	D	10 000	14 079,82	27/04/2026	14 071,58	28/04/2026	01/10/17	40,72%	-0,05%
		FCP BNDE VALEURS	D	10 000	1 462,81	27/04/2026	1 463,99	28/04/2026	02/09/16	46,40%	0,08%
CORIS ASSET MANAGEMENT	CORIS BOURSE	FCP CORIS ACTIONS	A	5 000	12 040,55	03/03/2026	ND	ND	11/11/2014	-	-
		FCP ASSURANCES	OCT	5 000	5 999,32	03/03/2026	ND	ND	22/11/2019	-	-
		FCP CORIS PERFORMANCE	D	5 000	11 158,53	03/03/2026	ND	ND	11/11/2014	-	-
NSIA AM	BOA CI	NSIA FONDS DIVERSIFIE	D	5 000	7 581,80	27/04/2026	7 598,59	28/04/2026	03/12/2018	51,97%	0,22%
		AUREORE OPPORTUNITES	A	5 000	10 339,98	27/04/2026	10 338,21	28/04/2026	08/03/2019	106,76%	-0,02%
		AUREORE SECURITE	OMLT	5 000	6 659,92	27/04/2026	6 671,37	28/04/2026	03/09/2021	33,43%	0,17%
		NSIA ASSURANCES OPTIMUM	D	1 000 000	1 419 765,66	27/04/2026	1 419 859,35	28/04/2026	30/09/2021	41,99%	0,01%
		AUREORE MONETARIS	M	5 000	6 009,51	27/04/2026	6 011,49	28/04/2026	24/04/2024	20,23%	0,03%
	NSIA FINANCE	TAWFIR HALAL	D	5 000	6 264,54	27/04/2026	6 263,66	28/04/2026	17/07/2024	25,27%	-0,01%
		AUREORE SECURITE II	OMLT	5 000	6 032,03	27/04/2026	6 033,84	28/04/2026	17/10/2024	20,68%	0,03%
		AUREORE OBLIGATIONS SOUVERAINES	OMLT	10 000	11 170,51	27/04/2026	11 174,89	28/04/2026	03/03/2025	11,75%	0,04%
		OBLIGATIONS PREMIUM	OMLT	5 000	5 758,17	27/04/2026	5 759,48	28/04/2026	26/02/2025	15,19%	0,02%
		FCP-2 OPTI PLACEMENT	A	5 000	36 150,52	27/04/2026	36 403,22	28/04/2026	01/02/2002	628,06%	0,70%
OAM S.A	SGI TOGO	FCP-2 OPTI REVENU	OMLT	5 000	9 755,99	27/04/2026	9 768,10	28/04/2026	01/02/2002	95,36%	0,12%
		FCP-3 OPTI CAPITAL	D	5 000	25 725,85	27/04/2026	25 751,63	28/04/2026	24/01/2003	415,03%	0,10%
SOGESPAR	SOGEBOURSE	FCP SOGEAVENIR	D	500	2 411,00	16/10/2025	ND	ND	01/10/2002	-	-
		FCP SOGEDEFI	D	4 888	5 634,00	16/10/2025	ND	ND	23/12/2014	-	-
		FCP SOGEDYNAMIQUE	A	4 888	5 808,00	16/10/2025	ND	ND	23/12/2014	-	-
		FCP SOGELIQUID	M	10 000 000	11 193 627,00	16/10/2025	ND	ND	16/06/2020	-	-
		FCP SOGEPRIVILEGE	D	4 888	5 632,00	16/10/2025	ND	ND	23/12/2014	-	-
		FCP SOGESECURITE	OMLT	4 888	5 155,00	16/10/2025	ND	ND	23/12/2014	-	-
		FCP SOGEVALOR	A	1 000	5 694,00	16/10/2025	ND	ND	04/06/2002	-	-
		FCP SOAGA EPARGNE ACTIVE	D	10 000	15 668,29	27/04/2026	15 690,28	28/04/2026	28/10/2016	56,90%	0,14%
		SICAV Abdou DIOUF	D	10 000 000	17 541 123,31	27/04/2026	17 549 610,23	28/04/2026	01/12/2003	75,50%	0,05%
		FCP BOAD CAPITAL RETRAITE	OMLT	10 000	14 823,09	27/04/2026	14 825,84	28/04/2026	08/07/2020	48,26%	0,02%
SOAGA-SA	SGI-BOA CAPITAL SECURITIES	FCP SOAGA EPARGNE OBLIGATIONS	OMLT	5 000	6 643,92	27/04/2026	6 639,19	28/04/2026	28/04/2021	32,78%	-0,07%
		FCP SOAGA EPARGNE ACTIONS	A	5 000	12 862,34	27/04/2026	12 946,99	28/04/2026	11/03/2020	158,94%	0,66%
		FCP SOAGA EPARGNE SERENITE	OMLT	10 000	17 500,10	27/04/2026	17 495,11	28/04/2026	28/10/2016	74,95%	-0,03%
		FCP SOAGA EPARGNE QUETUDE	OMLT	5 000	6 454,00	27/04/2026	6 455,13	28/04/2026	19/06/2023	29,10%	0,02%
		FCP SOAGA EPARGNE DYNAMIQUE	A	5 000	8 264,45	27/04/2026	8 317,58	28/04/2026	19/06/2023	66,35%	0,64%
		FCP SOAGA TRESORERIE	M	10 000	10 577,20	27/04/2026	10 587,72	28/04/2026	30/05/2025	5,88%	0,10%
		FCP GOORGOORLU	OCT	1 000	1 003,91	03/03/2026	ND	ND	28/02/2025	-	-
SAPHIR ASSET MANAGEMENT	SGI BENIN	FCP SAPHIR DYNAMIQUE	D	5 000	7 856,42	27/04/2026	7 854,61	28/04/2026	28/08/2017	57,09%	-0,02%
		FCP SAPHIR QUETUDE	OMLT	5 000	6 739,03	27/04/2026	6 724,05	28/04/2026	28/08/2017	34,48%	-0,22%
WAFI CAPITAL S.A.	SGI AGI BENIN	SICAV WAFI CAPITAL	D	10 000	10 974,62	15/10/2025	ND	ND	05/06/2020	-	-
SGO MALI FINANCES	SGI MALI SA	FCP NYESGUI	D	10 000	17 336,12	23/04/2026	ND	ND	01/07/2018	-	-
HEBDOMADAIRES											
BNI GESTION	BNI FINANCES	FCP INITIATIVES SOLIDARITE	D	5 000	6 236,00	24/10/2025	6 318,00	31/10/2025	22/05/2013	26,36%	1,31%
		FCPE SODEFOR	D	2 500	8 542,00	24/10/2025	8 506,00	31/10/2025	18/12/2009	240,24%	-0,42%
PHOENIX AFRICA ASSET MANAGEMENT	Phoenix Capital Management	FCP PAM Actions	A	10 000	25 387,10	16/04/2026	25 586,65	23/04/2026	13/12/2017	155,87%	0,79%
		FCP PAM Diversifié Equilibre	D	10 000	21 312,48	16/04/2026	21 411,94	23/04/2026	13/12/2017	114,12%	0,47%
		FCP PAM Diversifié Obligations	D	10 000	18 139,89	16/04/2026	18 261,48	23/04/2026	13/12/2017	82,61%	0,67%
BOA ASSET MANAGEMENT	BOA CAPITAL SECURITIES	FCP Global Investors	D	25 000	53 532,57	10/04/2026	52 977,50	17/04/2026	Dec. 2012	111,91%	-1,04%
		FCP Boa Obligations	OMLT	10 000	13 613,89	10/04/2026	13 625,85	17/04/2026	Mars. 2017	36,26%	0,09%
		FCP Boa Sécurité	OMLT	100 000	121 272,34	07/04/2026	121 377,27	14/04/2026	Mai. 2021	21,38%	0,09%
		FCP Boa Actions	A	10 000	24 378,36	10/04/2026	24 111,34	17/04/2026	Juil. 2017	141,11%	-1,10%
		FCP Boa Rendement	OMLT	25 000 000	39 985 875,39	10/04/2026	40 021 007,17	17/04/2026	Dec. 2017	60,08%	0,09%
BRIDGE ASSET MANAGEMENT	BRIDGE SECURITIES	FCP BRIDGE EQUILIBRE	D	5 000	8 872,43	20/03/2026	8 781,78	27/03/2026	27/09/2017	75,64%	-1,02%
		FCP BRIDGE DIVERSIFIE CROISSANCE	D	5 000	9 185,28	20/03/2026	9 093,80	27/03/2026	13/03/2018	81,88%	-1,00%
		FCP BRIDGE OBLIGATIONS	OMLT	5 000	6 876,63	20/03/2026	6 886,13	27/03/2026	01/10/2019	37,72%	0,14%
ENKO CAPITAL WEST AFRICA	EDC Investment Corporation	FCP ENKO CAPITAL GARANTI	D	10 000	20 907,88	25/02/2026	20 907,88	03/03/2026	21/09/2020	109,08%	0,00%
		FCP PATRIMOINE	OMLT	10 000	13 611,96	02/03/2026	13 611,96	03/03/2026	18/10/2020	36,12%	0,00%
		FCP ENKO CAPITAL OBLIGATIONS	OMLT	10 000	12 628,61	25/02/2026	12 628,61	03/03/2026	16/03/2021	26,29%	0,00%
		FCP ENKO CAPITAL LIQUIDITE	OMLT	10 000	10 331,22	02/03/2026	10 331,22	03/03/2026	18/04/2024	3,31%	0,00%
NSIA AM	UBA CI	EVOLUTIS	D	5 000	6 956,66	17/04/2026	6 935,72	24/04/2026	16/12/2019	38,71%	-0,30%
		FCP BAM TRESOR	OCT	10 000	11 770,74	16/04/2026	11 783,28	23/04/2026	21/12/2023	17,83%	0,11%
BAOBAB ASSET MANAGEMENT	FGI	FCP BAM WURUS	A	10 000	17 065,32	17/04/2026	17 144,21	24/04/2026	12/04/2024	71,44%	0,46%
		FCP SDE	D	1 000	2 816,88	16/04/2026	2 826,86	46 135,00	23/04/2026	181,69%	0,35%
IMPAXIS ASSET MANAGEMENT	IMPAXIS SECURITIES	FCPCR SONATEL	D	1 000	10 976,59	17/04/2026	11 186,98	24/04/2026	19/02/2004	1018,70%	1,92%
		IMPAXIS SECURITIES									