

<b>BRVM COMPOSITE</b>	<b>403,36</b>
Variation Jour	0,24 %
Variation annuelle	16,66 %

<b>BRVM 30</b>	<b>190,30</b>
Variation Jour	0,81 %
Variation annuelle	14,47 %

<b>BRVM PRESTIGE</b>	<b>157,95</b>
Variation Jour	0,78 %
Variation annuelle	9,50 %

Evolution des indices

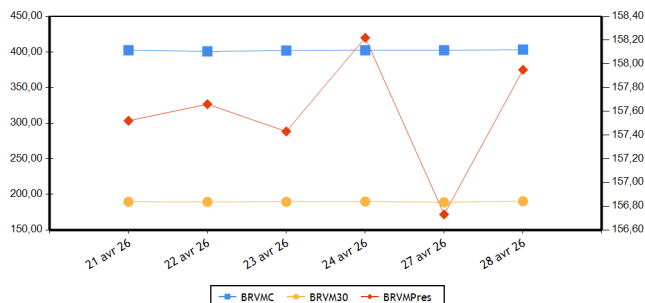

Volumes et valeurs transigés

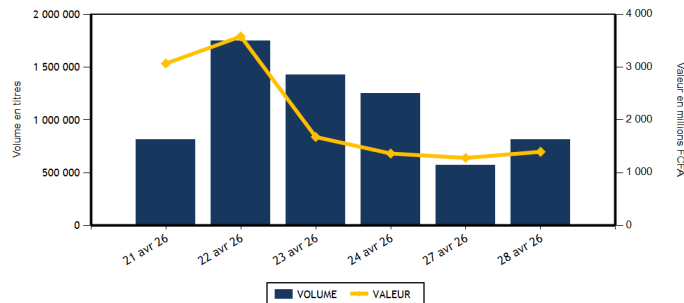

Actions	Niveau	Evol. Jour
Capitalisation boursière (FCFA)(Actions & Droits)	15 552 645 992 248	0,25 %
Volume échangé (Actions & Droits)	786 201	38,93 %
Valeur transigée (FCFA) (Actions & Droits)	1 146 339 567	-9,52 %
Nombre de titres transigés	47	0,00 %
Nombre de titres en hausse	19	-5,00 %
Nombre de titres en baisse	22	15,79 %
Nombre de titres inchangés	6	-25,00 %

Obligations	Niveau	Evol. Jour
Capitalisation boursière (FCFA)	12 026 280 846 107	0,21 %
Volume échangé	27 073	1 475,84 %
Valeur transigée (FCFA)	249 301 768	1 924,20 %
Nombre de titres transigés	9	12,50 %
Nombre de titres en hausse		
Nombre de titres en baisse	5	150,00 %
Nombre de titres inchangés	4	-33,33 %

**PLUS FORTES HAUSSES**

Titres	Cours	Evol. Jour	Evol. annuelle
SODE CI (SDCC)	7 790	7,45 %	34,31 %
NEI-CEDA CI (NEIC)	1 820	7,37 %	51,67 %
SAFCA CI (SAFC)	4 170	7,20 %	26,17 %
CIE CI (CIEC)	3 180	6,00 %	34,75 %
ORANGE COTE D'IVOIRE (ORAC)	15 250	4,10 %	7,02 %

**PLUS FORTES BAISES**

Titres	Cours	Evol. Jour	Evol. annuelle
SERVAIR ABIDJAN CI (ABJC)	3 500	-7,41 %	20,69 %
NESTLE CI (NTLC)	11 500	-7,07 %	7,98 %
UNILEVER CI (UNLNC)	59 000	-6,86 %	72,39 %
UNIWAX CI (UNXC)	1 975	-5,50 %	41,07 %
CORIS BANK INTERNATIONAL (CBIBF)	15 600	-3,70 %	44,71 %

**INDICES PAR COMPARTIMENT**

Base = 100 au 02 janvier 2023	Nombre de sociétés	Valeur	Evol. Jour	Evol. annuelle	Volume	Valeur	PER moyen
BRVM-PRESTIGE	12	157,95	0,78 %	9,50 %	38 567	586 040 245	11,53
BRVM-PRINCIPAL (**)	35	280,18	-0,72 %	28,73 %	737 030	541 972 297	17,71

(\*\*) PER moyen calculé sans la valeur UNILEVER CI

**INDICE TOTAL RETURN**

Base = 100 au 02 janvier 2025	Nombre de sociétés	Valeur	Evol. Jour	Evol. annuelle	Volume	Valeur	PER moyen
BRVM - COMPOSITE TOTAL RETURN (**)	47	155,50	0,24 %	16,79 %	775 597	1 128 012 542	13,83

(\*\*) PER moyen calculé sans la valeur UNILEVER CI

**INDICES SECTORIELS**

Base = 100 au 02 janvier 2025	Nombre de sociétés	Valeur	Evol. Jour	Evol. annuelle	Volume	Valeur	PER moyen
BRVM - TELECOMMUNICATIONS	3	102,48	1,66 %	7,99 %	8 331	197 544 090	10,01
BRVM - CONSOMMATION DISCRETIONNAIRE	7	194,12	-0,87 %	12,20 %	49 116	97 976 645	67,89
BRVM - SERVICES FINANCIERS	16	177,78	0,35 %	21,88 %	683 458	667 898 032	12,51
BRVM - CONSOMMATION DE BASE (**)	9	259,29	-3,41 %	20,00 %	10 524	98 006 355	12,79
BRVM - INDUSTRIELS	6	190,69	-0,43 %	44,10 %	11 042	24 803 030	15,43
BRVM - ENERGIE	4	137,31	0,02 %	23,80 %	8 045	22 168 715	17,34
BRVM - SERVICES PUBLICS	2	142,57	6,40 %	34,63 %	5 081	19 615 675	16,02

(\*\*) PER moyen calculé sans la valeur UNILEVER CI

Indicateurs	BRVM COMPOSITE
PER moyen du marché (**)	13,83
Taux de rendement moyen du marché	6,50
Taux de rentabilité moyen du marché	7,59
Nombre de sociétés cotées	47
Nombre de lignes obligataires	197
Volume moyen annuel par séance	1 979 089,00
Valeur moyenne annuelle par séance	3 112 789 020,22

(\*\*) PER moyen calculé sans la valeur UNILEVER CI

Indicateurs	BRVM COMPOSITE
Ratio moyen de liquidité	36,64
Ratio moyen de satisfaction	50,77
Ratio moyen de tendance	138,58
Ratio moyen de couverture	72,16
Taux de rotation moyen du marché	0,07
Prime de risque du marché	1,48
Nombre de SGI participantes	34

## Définitions

Volume moyen annuel par séance = Volume annuel échangé / nombre de séances  
 Valeur moyenne annuelle par séance = Valeur annuelle échangée / nombre de séances  
 Ratio moyen de liquidité = Moyenne des ratios de liquidité (Titres échangés / Volume des ordres de vente)  
 Ratio moyen de satisfaction = Moyenne des ratios de satisfaction (Titres échangés / Volume des ordres d'achat)  
 Ratio moyen de tendance = Moyenne des ratios de tendance (Volume des ordres d'achat / Volume des ordres de vente)  
 Ratio moyen de couverture = Moyenne des ratios de couverture (Volume des ordres de vente / Volume des ordres d'achat)

Taux moyen de rotation = moyenne des taux de rotation des actions cotées (volume transigé/capital flottant)  
 PER moyen du marché = moyenne des PER des actions cotées ayant un PER positif  
 Taux de rendement moyen = moyenne des taux de rendement des actions cotées ayant distribué un dividende  
 Taux de rentabilité moyen = moyenne des taux de rentabilité des actions cotées  
 Prime de risque du marché = (1 / le PER moyen du marché) - le taux de référence actuel des emprunts d'Etat

## BOURSE REGIONALE DES VALEURS MOBILIERES

Siège Social : Abidjan - Côte d'Ivoire, 18 av. Joseph Anoma  
 Adresse : 01 BP 3802 Abidjan 01  
 Tel : +225 20 31 55 50 / +225 20 32 66 85  
 Fax : +225 20 32 66 84  
 E-mail : [brvm@brvm.org](mailto:brvm@brvm.org) Site web : [www.brvm.org](http://www.brvm.org)

## PAYS DE L'UEMOA



**MARCHE DES ACTIONS**

Code Sect. Act. (*)	Symbole	Titre	Cours Précédent	Cours du jour		Variation jour	Séance de cotation		Cours Référence	Variation de l'année précédente	Dernier dividende payé		Rdt. Net	PER	
				Ouv.	Clôt.		Volume	Valeur			Montant net	Date			
<b>COMPARTIMENT PRESTIGE</b>			<b>157,95</b>	<b>points</b>		<b>0,78 %</b>									
CB	NTLC	NESTLE CI	12 375	12 300	11 500	-7,07 %	440	5 126 950	11 500	7,98 %	721,6	18-août-25	6,27 %	13,98	
CB	PALC	PALM CI	7 900	8 000	7 800	-1,27 %	1 251	9 745 350	7 800	-3,70 %	451,45	10-sept.-25	5,79 %	7,78	
CB	SPHC	SAPH CI	7 310	7 310	7 385	1,03 %	1 038	7 445 605	7 385	-6,52 %	323,84	17-juil.-25	4,39 %	7,56	
ENE	SMBC	SMB CI	11 510	11 520	11 650	1,22 %	364	4 215 975	11 650	22,63 %	616	15-sept.-25	5,29 %	10,44	
ENE	TTLT	TOTALENERGIES MARKETING CI	2 705	2 700	2 700	-0,18 %	2 813	7 618 355	2 700	15,63 %	195,67	3-sept.-25	7,25 %	18,71	
ENE	TTLS	TOTALENERGIES MARKETING SN	3 200	3 300	3 180	-0,63 %	884	2 871 360	3 180	27,20 %	222,4	11-juil.-25	6,99 %	14,51	
FIN	ECOC	ECOBANK COTE D'IVOIRE	16 020	16 050	16 300	1,75 %	402	6 494 885	16 300	1,88 %	707,52	30-mai-25	4,34 %	14,14	
FIN	SGBC	SOCIETE GENERALE COTE D'IVOIRE	34 745	34 800	34 490	-0,73 %	7 050	233 489 910	34 490	15,37 %	1645,78	5-août-25	4,77 %	10,59	
FIN	SIBC	SOCIETE IVOIRIENNE DE BANQUE	6 900	7 000	7 000	1,45 %	15 994	111 487 765	7 000	21,74 %	330	31-juil.-25	4,71 %	12,59	
TEL	ONTBF	ONATEL BF	2 610	2 620	2 700	3,45 %	1 150	3 059 670	2 700	8,65 %	189,53	21-juil.-25	7,02 %	12,65	
TEL	ORAC	ORANGE COTE D'IVOIRE	14 650	14 650	15 250	4,10 %	753	11 335 575	15 250	7,02 %	660	4-juin-25	4,33 %	13,69	
TEL	SNTS	SONATEL SN	28 500	28 500	28 400	-0,35 %	6 428	183 148 845	28 400	8,73 %	1655	22-mai-25	5,83 %	6,87	
<b>TOTAL</b>							<b>38 567</b>	<b>586 040 245</b>							

<b>COMPARTIMENT PRINCIPAL</b>			<b>280,18</b>	<b>points</b>		<b>-0,72 %</b>									
CB	SCRC	SUCRIVOIRE	1 995	1 995	1 990	-0,25 %	3 635	7 249 680	1 990	87,74 %	40,5	20-août-21	2,04 %	15,06	
CB	SICC	SICOR CI	3 985	3 995	3 995	0,25 %	10	39 950	3 995	21,06 %	1919	25-sept.-00		124,55	
CB	SLBC	SOLIBRA CI	38 000	38 000	37 000	-2,63 %	188	7 125 655	37 000	28,03 %	1073,6	29-juil.-25	2,90 %	28,36	
CB	SOGC	SOGB CI	7 650	7 650	7 700	0,65 %	1 485	11 238 905	7 700	-2,53 %	528	15-juil.-25	6,86 %	13,31	
CB	STBC	SITAB CI	20 350	20 395	20 000	-1,72 %	2 471	49 667 570	20 000	1,11 %	2096	29-août-25	10,48 %	8,03	
CB	UNLC	UNILEVER CI	63 345	63 345	59 000	-6,86 %	6	366 690	59 000	72,39 %	1233	9-juil.-12		846,15	
CD	ABJC	SERVAIR ABIDJAN CI	3 780	3 500	3 500	-7,41 %	1 466	5 131 775	3 500	20,69 %	206,2	30-sept.-24	5,89 %	28,69	
CD	BNBC	BERNABE CI	1 590	1 585	1 585	-0,31 %	2 298	3 614 230	1 585	12,41 %	150	24-juil.-23	9,46 %	1 435,58	
CD	CFAC	CFAO MOTORS CI	1 590	1 600	1 580	-0,63 %	4 479	6 797 445	1 580	10,49 %	7,04	19-août-25	0,45 %	61,06	
CD	LNBB	LOTTERIE NATIONALE DU BENIN	3 900	3 850	3 975	1,92 %	3 858	15 142 110	3 975	-7,45 %	275,5	31-juil.-25	6,93 %	11,08	
CD	NEIC	NEI-CEDA CI	1 695	1 815	1 820	7,37 %	34 843	61 925 665	1 820	51,67 %	81,78	25-juin-24	4,49 %	11,41	
CD	PRSC	TRACTAFRIC MOTORS CI	4 800	4 800	4 755	-0,94 %	385	1 846 380	4 755	22,71 %	182,16	30-sept.-25	3,83 %	20,75	
CD	UNXC	UNIWAX CI	2 090	1 950	1 975	-5,50 %	1 787	3 519 040	1 975	41,07 %	60,75	29-juil.-22	3,08 %		
ENE	SHEC	VIVO ENERGY CI	1 950	1 950	1 950	0,00 %	3 984	7 463 025	1 950	34,95 %	75,29	22-oct.-25	3,86 %	22,95	
FIN	BICB	BIIC BN	5 205	5 215	5 270	1,25 %	1 098	5 773 995	5 270	5,93 %	254,6	15-sept.-25	4,83 %	10,03	
FIN	BICC	BICI CI	24 400	24 400	24 800	1,64 %	442	10 603 975	24 800	27,54 %	830,72	23-mai-25	3,35 %	11,32	
FIN	BOAB	BANK OF AFRICA BN	8 500	8 500	8 600	1,18 %	1 975	16 787 515	8 600	47,01 %	468	3-juin-25	5,44 %	17,35	
FIN	BOABF	BANK OF AFRICA BF	5 450	5 450	5 450	0,00 %	6 825	37 104 505	5 450	45,33 %	397	23-avr.-26	7,28 %	12,46	
FIN	BOAC	BANK OF AFRICA CI	8 750	8 800	8 965	2,46 %	7 090	62 718 630	8 965	24,86 %	469	20-mai-25	5,23 %	11,19	
FIN	BOAM	BANK OF AFRICA ML	4 670	4 670	4 670	0,00 %	8 964	41 867 565	4 670	16,75 %	237,15	3-juin-25	5,08 %	11,57	
FIN	BOAN	BANK OF AFRICA NG	3 415	3 300	3 500	2,49 %	8 854	29 878 700	3 500	34,10 %	209,25	3-juin-25	5,98 %	177,88	
FIN	BOAS	BANK OF AFRICA SENEGAL	6 950	6 950	6 940	-0,14 %	1 475	10 243 965	6 940	32,44 %	350	2-juin-25	5,04 %	11,41	
FIN	CBIBF	CORIS BANK INTERNATIONAL	16 200	16 200	15 600	-3,70 %	872	14 010 145	15 600	44,71 %	555	7-juil.-25	3,56 %	7,62	
FIN	ETIT	ECOBANK TRANS. INCORP. TG	29	29	29	0,00 %	606 172	17 104 322	29	26,09 %	,6	8-juin-23	2,09 %	1,52	
FIN	NSBC	NSIA BANQUE COTE D'IVOIRE	13 890	14 000	13 995	0,76 %	1 139	15 904 880	13 995	22,28 %	668,15	9-juil.-25	4,77 %	9,08	

FIN	ORGT	ORAGROUP TOGO	3 340	3 230	3 295	-1,35 %	9 341	30 389 375	3 295	37,29 %	59,52	17-juil.-20	1,81 %
FIN	SAFC	SAFCA CI	4 170	4 170	4 170	0,00 %	5 765	24 037 900	4 170	26,17 %	23,04	29-juil.-11	48,30
IND	CABC	SICABLE CI	3 700	3 705	3 700	0,00 %	1 849	6 751 675	3 700	56,78 %	112,72	2-juin-25	3,05 % 15,22
IND	FTSC	FILTISAC CI	2 250	2 245	2 240	-0,44 %	883	1 980 425	2 240	0,90 %	1726,56	30-sept.-25	77,08 % 1,70
IND	SDSC	AFRICA GLOBAL LOGISTICS CI	1 800	1 800	1 790	-0,56 %	1 550	2 782 750	1 790	18,15 %	92	29-août-25	5,14 % 4,62
IND	SEMC	EVIOSYS PACKAGING SIEM CI	1 580	1 585	1 575	-0,32 %	4 721	7 443 170	1 575	125,00 %	14	28-déc.-21	0,89 % 39,20
IND	SIVC	ERIUM CI (Ex AIR LIQUIDE CI)	2 810	2 775	2 760	-1,78 %	1 136	3 140 255	2 760	74,68 %	63	29-sept.-17	63,95
IND	STAC	SETAO CI	2 990	3 000	3 000	0,33 %	903	2 704 755	3 000	126,42 %	66,15	18-juil.-22	2,21 %
SPU	CIEC	CIE CI	3 000	3 210	3 180	6,00 %	4 326	13 734 495	3 180	34,75 %	158,4	31-juil.-25	4,98 % 17,63
SPU	SDCC	SODE CI	7 250	7 790	7 790	7,45 %	755	5 881 180	7 790	34,31 %	352	30-sept.-25	4,52 % 11,92
<b>TOTAL</b>							<b>737 030</b>	<b>541 972 297</b>					

TOTAL												
<b>TOTAL - MARCHE DES ACTIONS</b>												
							<b>775 597</b>	<b>1 128 012 542</b>				
Secteurs d'activités (*) : TEL : BRVM-TELECOMMUNICATIONS ; FIN : BRVM - SERVICES FINANCIERS ; CD : BRVM - CONSOMMATION DISCRETIONNAIRE ; CB : BRVM - CONSOMMATION DE BASE ; IND : BRVM - INDUSTRIELS ; ENE : BRVM - ENERGIE ; SPU : BRVM - SERVICES PUBLICS												

**MARCHE DES DROITS**

Symbole	Titre	Cours Précédent	Cours du jour		Variation jour	Séance de cotation		Cours Référence	Variation depuis l'origine	Parité	Periode de négociation	
			Ouv.	Clôt.		Volume	Valeur				Début	fin
SAFC.DS1	SAFCA CI Droit préférentiel de souscription 1	1 615	1 700	1 730	7.12 %	10 604	18 327 025	1 730	7.12 %	6/13	27-avr.-26	9-juin-26
<b>TOTAL</b>						<b>10 604</b>	<b>18 327 025</b>					
<b>TOTAL - MARCHE DES DROITS</b>						<b>10 604</b>	<b>18 327 025</b>					

**Légende:**  
 (d) Ex-dividende (V) Variation par rapport au cours de référence  
 Cours du jour: Ouv.: Ouverture Clôt.: Clôture Moy.: Moyen  
 Mentions : NC: Non Coté Ex-c: Ex-coupon Ex-d: Ex-droit SP: Suspendu Val-T: Valeur Théorique  
 PER = Cours / BNPA selon les données disponibles Rdt. Net: Rendement net (DNPA / Cours)  
 Comp.: 1 - Premier Compartiment 2 - Second Compartiment 3 - Compartiment de croissance  
 Ratio de liquidité = Titres échangés / Volume des ordres de vente  
 : Progression de l'indice sectoriel : Stabilité de l'indice sectoriel : Recul de l'indice sectoriel

**MARCHE DES OBLIGATIONS**
**1. OBLIGATIONS CLASSIQUES**

Symbole	Titre	Valeur nominale	Cours Précédent	Cours du jour	Cours Référence	Séance de cotation		Coupon couru	Coupon d'intérêt		Type Amort	
						Volume	Valeur		Période	Montant net	Eché.	
<b>OBLIGATIONS SOUVERAINES</b>												
EOM.010	ETAT DU MALI 6,20 % 2022-2029	10 000	10 000	NC	10 000			237,81	A	620,00	9-déc.-26	ACD
EOM.011	ETAT DU MALI 6,40 % 2023-2030	10 000	10 000	NC	10 000			36,82	A	640,00	7-avr.-27	ACD
EOM.012	ETAT DU MALI 6,50 % 2023-2030	10 000	9 800	NC	9 800			487,95	A	650,00	28-juil.-26	ACD
EOM.013	ETAT DU MALI 6,50 % 2024-2034	10 000	10 000	NC	10 000			40,96	A	650,00	5-avr.-27	ACD
EOM.014	ETAT DU MALI 3,00 % 2024-2031	10 000	10 000	NC	10 000			221,92	A	300,00	1-août-26	ACD
EOM.015	ETAT DU MALI 6,55 % 2024-2031	10 000	10 000	NC	10 000			333,78	A	655,00	24-oct.-26	ACD
EOM.016	ETAT DU MALI 6,35 % 2024-2029	10 000	10 000	NC	10 000			323,59	A	635,00	24-oct.-26	ACD
EOM.017	ETAT DU MALI 6,55% 2025-2032	10 000	10 000	NC	10 000			55,63	A	655,00	28-mars-27	ACD
EOM.018	ETAT DU MALI 6,35% 2025-2030	10 000	10 000	NC	10 000			53,93	A	635,00	28-mars-27	ACD
EOM.019	ETAT DU MALI 6,55% 2025-2032	10 000	10 000	NC	10 000			459,40	A	655,00	15-août-26	ACD
EOM.020	ETAT DU MALI 6,35% 2025-2030	10 000	10 000	NC	10 000			445,37	A	635,00	15-août-26	ACD
EOM.04	ETAT DU MALI 6,50% 2019-2027	4 000	4 620	NC	4 620			206,58	A	260,00	12-juil.-26	AC
EOM.05	ETAT DU MALI 6,50% 2020-2028	4 000	3 933	NC	3 933.20			22,79	A	260,00	27-mars-27	ACD
EOM.06	ETAT DU MALI 6,50% 2020-2027	4 000	3 900	NC	3 900			105,71	A	260,00	30-nov.-26	AC
EOM.07	ETAT DU MALI 6,50% 2021-2031	6 250	6 250	6 187	6 187.50	1 127	6 973 313	13,36	A	406,25	16-avr.-27	AC
EOM.08	ETAT DU MALI 6,20 % 2022-2032	10 000	10 000	NC	10 000			395,78	A	620,00	7-sept.-26	ACD
EOM.09	ETAT DU MALI 6,30% 2022-2032	10 000	9 795	NC	9 795			241,64	A	630,00	9-déc.-26	ACD
EOS.010	ETAT DU SENEGAL 6,15 % 2023-2030	10 000	10 000	NC	10 000			50,14	S	307,50	29-sept.-26	ACD
EOS.011	ETAT DU SENEGAL 6,35 % 2023-2033	10 000	10 000	NC	10 000			51,77	S	317,50	29-sept.-26	ACD
EOS.012	ETAT DU SENEGAL 6,15 % 2023-2028	10 000	9 700	NC	9 700			124,02	S	307,50	14-août-26	ACD
EOS.013	ETAT DU SENEGAL 6,30 % 2023-2030	10 000	9 999	NC	9 999			127,04	S	315,00	14-août-26	ACD
EOS.014	ETAT DU SENEGAL 6,50 % 2023-2033	10 000	10 000	NC	10 000			131,08	S	325,00	14-août-26	ACD
EOS.015	ETAT DU SENEGAL 6,25 % 2024-2029	10 000	10 000	NC	10 000			134,67	S	312,50	9-août-26	ACD
EOS.016	ETAT DU SENEGAL 6,45 % 2024-2031	10 000	10 000	NC	10 000			138,98	S	322,50	9-août-26	ACD
EOS.017	ETAT DU SENEGAL 6,65 % 2024-2034	10 000	10 000	NC	10 000			143,29	S	332,50	9-août-26	ACD
EOS.018	ETAT DU SENEGAL 6,40 % 2025-20	10 000	9 950	NC	9 950			20,98	S	320,00	16-oct.-26	IF
EOS.019	ETAT DU SENEGAL 6,60 % 2025-2030	10 000	10 000	NC	10 000			21,64	S	330,00	16-oct.-26	ACD
EOS.020	ETAT DU SENEGAL 6,75 % 2025-20	10 000	9 700	NC	9 700			22,13	S	337,50	16-oct.-26	ACD
EOS.021	ETAT DU SENEGAL 6,95 % 2025-20	10 000	9 890	NC	9 890			22,79	S	347,50	16-oct.-26	ACD
EOS.022	ETAT DU SENEGAL 6,40% 2025-202	10 000	9 850	NC	9 850			19,29	S	320,88	17-oct.-26	IF
EOS.023	ETAT DU SENEGAL 6,60% 2025-203	10 000	10 000	NC	10 000			19,89	S	330,90	17-oct.-26	ACD
EOS.024	ETAT DU SENEGAL 6,75% 2025-2032	10 000	10 000	NC	10 000			20,34	S	338,42	17-oct.-26	ACD
EOS.025	ETAT DU SENEGAL 6,95% 2025-2035	10 000	9 500	NC	9 500			20,95	S	348,45	17-oct.-26	ACD
EOS.026	ETAT DU SENEGAL 6,40% 2025-2028	10 000	9 950	9 950	9 950	1 022	10 168 900	189,17	S	320,00	11-juil.-26	IF
EOS.027	ETAT DU SENEGAL 6,60% 2025-2030	10 000	9 800	NC	9 800			195,08	S	330,00	11-juil.-26	ACD
EOS.028	ETAT DU SENEGAL 6,75% 2025-2032	10 000	9 800	9 800	9 800	19 130	187 474 000	199,52	S	337,50	11-juil.-26	ACD
EOS.029	ETAT DU SENEGAL 6,95% 2025-2035	10 000	9 800	NC	9 800			205,43	S	347,50	11-juil.-26	ACD
EOS.08	ETAT DU SENEGAL 5,95% 2022-2034	10 000	10 000	NC	10 000			158,55	A	595,00	29-déc.-26	ACD
EOS.09	ETAT DU SENEGAL 6,00 % 2023-20	10 000	9 800	NC	9 800			48,91	S	300,00	29-sept.-26	ACD
TPBF.010	TPBF 6,50% 2020 - 2028	3 333	3 333	NC	3 333.36			22,96	S	108,33	20-sept.-26	ACD
TPBF.011	TPBF 6,50 % 2020-2028	4 169	4 131	4 126	4 126.89	40	165 076	81,59	S	135,49	9-juil.-26	ACD
TPBF.012	TPBF 6,50% 2021-2031	10 000	9 990	NC	9 990			60,05	S	325,00	25-sept.-26	ACD
TPBF.013	TPBF 6,50 % 2021 - 2031	10 000	9 600	NC	9 600			201,10	S	325,00	6-juil.-26	ACD
TPBF.014	TPBF 6,30% 2022-2034	10 000	9 799	NC	9 799			99,29	S	315,00	1-sept.-26	ACD
TPBF.015	ETAT DU BURKINA 6,30 % 2022-2	10 000	10 000	NC	10 000			285,41	S	315,00	15-mai-26	ACD
TPBF.016	ETAT DU BURKINA 6% 2023-2028	10 000	10 000	NC	10 000			179,01	S	300,00	10-juil.-26	ACD
TPBF.017	TPBF 6,30 % 2023-2030	10 000	10 000	NC	10 000			27,54	S	315,00	12-oct.-26	ACD
TPBF.018	TPBF 6,50% 2023-2033	10 000	9 950	NC	9 950			28,42	S	325,00	12-oct.-26	ACD
TPBF.019	ETAT DU BURKINA 6,30% 2024-2029	10 000	10 000	NC	10 000			301,08	S	315,00	6-mai-26	ACD
TPBF.020	ETAT DU BURKINA 6,55% 2024-2031	10 000	10 000	NC	10 000			313,02	S	327,50	6-mai-26	ACD

TPBF.O21	ETAT DU BURKINA 6,50% 2024-2029	10 000	10 000	NC	10 000			271,13	S	325,00	28-mai-26	ACD
TPBF.O22	ETAT DU BURKINA 6,80% 2024-2032	10 000	10 000	NC	10 000			283,65	S	340,00	28-mai-26	ACD
TPBF.O23	ETAT DU BURKINA 6,60% 2025-2030	10 000	10 300	NC	10 300			7,21	S	330,00	24-oct.-26	ACD
TPBF.O24	ETAT DU BURKINA 6,80% 2025-2032	10 000	10 000	NC	10 000			7,43	S	340,00	24-oct.-26	ACD
TPBF.O25	ETAT DU BURKINA 7% 2025-2035	10 000	10 000	NC	10 000			7,65	S	350,00	24-oct.-26	ACD
TPBF.O4	TPBF 6,50% 2017-2027	10 000	10 700	10 340	10 340	1 425	14 734 500	154,93	S	322,33	31-juil.-26	ACD
TPBF.O8	TPBF 6,50% 2019-2027	10 000	9 700	NC	9 700			308,05	S	322,30	6-mai-26	ACD
TPBF.O9	TPBF 6,50% 2019 - 2027	10 000	11 499	NC	11 499			35,52	S	325,00	8-oct.-26	ACD
TPBJ.O10	TPBJ 6,15% 2025-2035	10 000	10 000	NC	10 000			267,90	A	615,00	20-nov.-26	ACD
TPBJ.O3	TPBJ 6,50% 2020-2028	10 000	9 900	NC	9 900			438,08	A	650,00	25-août-26	AC
TPBJ.O4	TPBJ 5,50 % 2022-2037	10 000	10 000	NC	10 000			87,40	A	550,00	1-mars-27	AC
TPBJ.O5	TPBJ 5,85 % 2022-2042	10 000	10 000	10 000	10 000	11	110 000	92,96	A	585,00	1-mars-27	ACD
TPBJ.O6	TPBJ 5,75% 2022-2037	10 000	10 000	NC	10 000			431,64	A	575,00	28-juil.-26	ACD
TPBJ.O7	TPBJ 5,70% 2023-2030	10 000	10 000	NC	10 000			71,84	A	570,00	13-mars-27	AC
TPBJ.O8	TPBJ 6,20% 2023-2038	10 000	10 000	NC	10 000			78,14	A	620,00	13-mars-27	AC
TPBJ.O9	TPBJ 6,00% 2025-2032	10 000	9 980	NC	9 980			261,37	A	600,00	20-nov.-26	ACD
TPCI.O100	TPCI 5,85% 2025-2032	10 000	10 000	NC	10 000			209,96	A	585,00	18-déc.-26	ACD
TPCI.O21	TPCI 6% 2016-2028	10 000	10 000	SP	10 000			32,88	A	600,00	8-avr.-27	ACD
TPCI.O22	TPCI 5,90% 2016 - 2026	10 000	10 000	SP	10 000			512,41	A	590,00	15-juin-26	ACD
TPCI.O23	TPCI 5,90% 2016-2026	10 000	10 000	NC	10 000			261,86	A	590,00	17-nov.-26	ACD
TPCI.O24	TPCI 6.25% 2017-2029	10 000	9 700	SP	9 700			47,81	S	312,50	30-sept.-26	ACD
TPCI.O28	TPCI 6% 2018 - 2026	10 000	9 200	NC	9 200			443,84	A	600,00	1-août-26	ACD
TPCI.O29	TPCI 6% 2018-2026	10 000	10 000	NC	10 000			629,67	A	600,00	19-avr.-26	ACD
TPCI.O31	TPCI 5,75% 2019 - 2026	10 000	10 230	SP	10 230			491,51	A	575,00	20-juin-26	ACD
TPCI.O32	TPCI 2,23% 2019-2026	10 000		SP				190,62	A	223,00	20-juin-26	ACD
TPCI.O34	TPCI 6% 2019-2029	3 750	3 675	SP	3 675			24,04	A	225,00	20-mars-27	ACD
TPCI.O35	TPCI 5,75% 2019 -2026	10 000	10 000	SP	10 000			458,42	A	575,00	11-juil.-26	ACD
TPCI.O36	TPCI 5,75% 2019- 2026	10 000	10 000	NC	10 000			393,84	A	575,00	21-août-26	ACD
TPCI.O37	TPCI 5,80% 2019-2026	2 000	2 011	NC	2 011			46,08	A	116,00	4-déc.-26	ACD
TPCI.O38	TPCI 5,75% 2019-2026	2 000	1 990	NC	1 990			45,68	A	115,00	4-déc.-26	ACD
TPCI.O39	TPCI 5,75% 2019 - 2026	2 000	2 000	NC	2 000			60,81	A	115,00	17-oct.-26	ACD
TPCI.O40	TPCI 5,75% 2019-2026	2 000	2 000	NC	2 000			34,03	A	115,00	10-janv.-27	ACD
TPCI.O41	TPCI 5,80% 2020-2027	10 000	10 000	SP	10 000			93,75	A	580,00	28-févr.-27	ACD
TPCI.O42	TPCI 5,90% 2020-2030	10 000	10 000	SP	10 000			95,37	A	590,00	28-févr.-27	ACD
TPCI.O43	TPCI 5,90% 2020 - 2030	10 000	10 000	SP	10 000			8,08	A	590,00	23-avr.-27	ACD
TPCI.O44	TPCI 5,80% 2020 - 2027	10 000	9 800	SP	9 800			7,95	A	580,00	23-avr.-27	ACD
TPCI.O45	TPCI 5,80% 2020 -2027	4 000	4 000	SP	4 000			200,85	A	232,00	16-juin-26	ACD
TPCI.O46	TPCI 5,90% 2020 - 2030	6 250	6 375	SP	6 375			319,25	A	368,75	16-juin-26	ACD
TPCI.O47	TPCI 5,80% 2020 - 2027	4 000	4 100	SP	4 100			200,85	A	232,00	16-juin-26	ACD
TPCI.O48	TPCI 5,80% 2020- 2027	4 000	4 039	SP	4 039.20			173,52	A	232,00	29-juil.-26	ACD
TPCI.O49	TPCI 5,90% 2020- 2030	6 250	6 303	SP	6 303.13			275,80	A	368,75	29-juil.-26	ACD
TPCI.O50	TPCI 5,90% 2020-2030	6 250	6 250	NC	6 250			245,50	A	368,75	28-août-26	ACD
TPCI.O51	TPCI 5,80 % 2020-2027	4 000	4 000	NC	4 000			132,21	A	232,00	2-oct.-26	ACD
TPCI.O52	TPCI 5,90 % 2020 -2030	6 250	6 250	NC	6 250			210,14	A	368,75	2-oct.-26	ACD
TPCI.O53	TPCI 5,80% 2020-2027	4 000	4 240	NC	4 240			115,68	A	232,00	28-oct.-26	ACD
TPCI.O54	TPCI 5,90% 2020-2030	6 250	6 250	NC	6 250			183,87	A	368,75	28-oct.-26	ACD
TPCI.O55	TPCI 5,80% 2020 -2027	4 000	4 000	NC	4 000			78,82	A	232,00	25-déc.-26	ACD
TPCI.O56	TPCI 5,90% 2020- 2030	6 250	7 726	NC	7 726.25			125,27	A	368,75	25-déc.-26	ACD
TPCI.O57	TPCI 5,80% 2020-2027	4 000	3 880	NC	3 880			101,06	A	232,00	20-nov.-26	ACD
TPCI.O58	TPCI 5,80% 2021-2028	4 000	4 000	SP	4 000			31,78	A	232,00	9-mars-27	ACD
TPCI.O59	TPCI 5,90% 2021-2031	6 250	6 469	SP	6 468.75			50,51	A	368,75	9-mars-27	ACD
TPCI.O60	TPCI 5,80% 2021-2028	10 000	10 000	SP	10 000			556,16	A	580,00	13-mai-26	ACD
TPCI.O61	TPCI 5,90% 2021-2031	10 000	10 000	SP	10 000			565,75	A	590,00	13-mai-26	ACD
TPCI.O62	TPCI 5,80 % 2021 -2028	6 000	6 000	SP	6 000			287,93	A	348,00	30-juin-26	ACD
TPCI.O63	TPCI 5,90% 2021 -2031	7 500	7 500	SP	7 500			366,12	A	442,50	30-juin-26	ACD
TPCI.O64	TPCI 5,80 % 2021 - 2028	6 000	5 969	NC	5 968.80			243,12	A	348,00	16-août-26	ACD
TPCI.O65	TPCI 5,90 % 2021-2031	7 500	7 500	NC	7 500			254,59	A	442,50	30-sept.-26	ACD
TPCI.O66	TPCI 5,90% 2021-2031	7 500	7 300	NC	7 299.75			210,95	A	442,50	5-nov.-26	ACD
TPCI.O67	TPCI 5,90 % 2021-2036	10 000	10 000	NC	10 000			214,99	A	590,00	16-déc.-26	ACD
TPCI.O68	TPCI 5,90 % 2022-2037	10 000	10 000	NC	10 000			139,01	A	590,00	1-févr.-27	ACD
TPCI.O69	TPCI 5,75 % 2022-2037	10 000	9 999	SP	9 999			58,29	A	575,00	22-mars-27	ACD
TPCI.O70	TPCI 5,75 % 2022-2037	10 000	10 000	SP	10 000			573,42	A	575,00	29-avr.-26	ACD
TPCI.O71	TPCI 5,65% 2022-2032	10 000	10 000	SP	10 000			490,70	A	565,00	15-juin-26	ACD
TPCI.O72	TPCI 5,65% 2022-2029	8 000	7 920	SP	7 920			338,07	A	452,00	29-juil.-26	ACD

TPCI.073	TPCI 5,75% 2022-2032	8 750	8 750	SP	8 750			376,31	A	503,13	29-juil.-26	ACD
TPCI.074	TPCI 5,85% 2022-2042	8 947	8 947	SP	8 947,37			391,49	A	523,42	29-juil.-26	ACD
TPCI.075	TPCI 5,65% 2022-2029	10 000	10 700	NC	10 700			314,23	A	565,00	7-oct.-26	ACD
TPCI.076	TPCI 5,75% 2022-2032	10 000	10 500	NC	10 500			319,79	A	575,00	7-oct.-26	ACD
TPCI.077	TPCI (TAUX DE BASE + SPREAD) % 2022-2029	10 000	10 000	NC	10 000			149,01	T	174,50	11-mai-26	ACD
TPCI.078	TPCI 5,65% 2022-2029	10 000	10 000	NC	10 000			210,52	A	565,00	13-déc.-26	ACD
TPCI.079	TPCI 5,75% 2023-2030	8 000	8 600	SP	8 600			74,36	A	460,00	28-févr.-27	ACD
TPCI.080	TPCI 6% 2023-2030	10 000	9 500	SP	9 500			568,77	A	600,00	17-mai-26	ACD
TPCI.081	TPCI 5,90% 2023-2028	10 000	10 500	SP	10 500			438,05	A	590,00	31-juil.-26	ACD
TPCI.082	TPCI 6,00% 2023-2030	10 000	9 999	NC	9 999			445,48	A	600,00	31-juil.-26	ACD
TPCI.083	TPCI 5,90 % 2023-2028	10 000	9 900	NC	9 900			320,05	A	590,00	12-oct.-26	ACD
TPCI.084	TPCI 6,00 % 2023-2030	10 000	10 000	NC	10 000			325,48	A	600,00	12-oct.-26	ACD
TPCI.085	TPCI 5,90 % 2023 - 2028	10 000	10 000	NC	10 000			218,22	A	590,00	14-déc.-26	ACD
TPCI.086	TPCI 6,00 % 2023 - 2030	10 000	10 000	NC	10 000			221,92	A	600,00	14-déc.-26	ACD
TPCI.087	TPCI 5,90% 2024-2029	10 000	9 715	SP	9 715			54,96	A	590,00	25-mars-27	ACD
TPCI.088	TPCI 6,00% 2024-2031	10 000	10 000	SP	10 000			55,89	A	600,00	25-mars-27	ACD
TPCI.089	TPCI 5,90% 2024-2029	10 000	12 100	SP	12 100			457,45	A	590,00	19-juil.-26	ACD
TPCI.090	TPCI 6,00% 2024-2031	10 000	10 000	SP	10 000			465,21	A	600,00	19-juil.-26	ACD
TPCI.091	TPCI 5,90% 2024-2029	10 000	10 000	NC	10 000			396,03	A	590,00	26-août-26	ACD
TPCI.092	TPCI 6,00% 2024-2031	10 000	9 900	NC	9 900			402,74	A	600,00	26-août-26	ACD
TPCI.093	TPCI 5,90% 2024-2029	10 000	9 700	NC	9 700			258,63	A	590,00	19-nov.-26	ACD
TPCI.094	TPCI 6,00% 2024-2031	10 000	9 800	NC	9 800			263,01	A	600,00	19-nov.-26	ACD
TPCI.095	TPCI 5,90% 2025-2030	10 000	10 000	SP	10 000			85,67	A	590,00	6-mars-27	ACD
TPCI.096	TPCI 6,00% 2025-2032	10 000	10 000	SP	10 000			87,12	A	600,00	6-mars-27	ACD
TPCI.097	TPCI 5,90% 2025-2030	10 000	10 000	NC	10 000			429,97	A	590,00	5-août-26	ACD
TPCI.098	TPCI 6,00% 2025-2032	10 000	10 000	NC	10 000			437,26	A	600,00	5-août-26	ACD
TPCI.099	TPCI 5,60% 2025-2030	10 000	10 000	NC	10 000			200,99	A	560,00	18-déc.-26	ACD
TPNE.010	TRESOR PUBLIC DU NIGER 6,60 % 2025-2030	10 000	10 000	NC	10 000			119,34	A	660,00	21-févr.-27	ACD
TPNE.02	TRESOR PUBLIC DU NIGER 6,50% 2019 - 2026	10 000	9 900	NC	9 900			480,82	A	650,00	1-août-26	ACD
TPNE.03	TRESOR PUBLIC DU NIGER 6,5% 2020-2027	4 000	3 892	NC	3 892			193,04	A	260,00	31-juil.-26	ACD
TPNE.04	TRESOR PUBLIC DU NIGER 6,30% 2	7 500	7 500	NC	7 500			319,75	A	472,50	24-août-26	ACD
TPNE.05	TPNE 6,15 % 2022-2034	10 000	11 550	NC	11 550			554,34	A	615,00	3-juin-26	ACD
TPNE.06	TRESOR PUBLIC DU NIGER 6,15% 2022 - 2034	9 000	8 955	NC	8 955			204,72	A	553,50	14-déc.-26	ACD
TPNE.07	TRESOR PUBLIC DU NIGER 6,25 % 2023-2028	7 500	7 500	NC	7 500			396,83	A	468,75	23-juin-26	ACD
TPNE.08	TRESOR PUBLIC DU NIGER 6,60% 2025-2030	10 000	9 800	NC	9 800			200,71	A	660,00	7-janv.-27	ACD
TPNE.09	TRESOR PUBLIC DU NIGER 6,90% 2025-2032	10 000		NC				209,84	A	690,00	7-janv.-27	ACD
TPTG.02	TPTG 6% 2022-2037	10 000	10 000	9 990	9 990	567	5 665 980	267,95	A	600,00	16-nov.-26	ACD
TPTG.03	TPTG 6,45% 2025-2030	10 000	10 000	NC	10 000			93,66	A	645,00	6-mars-27	ACD
TPTG.04	TPTG 6,60% 2025-2032	10 000	9 999	NC	9 999			95,84	A	660,00	6-mars-27	ACD
TPTG.05	TPTG 6,50% 2026-2031	10 000	10 000	NC	10 000			156,71	A	650,00	30-janv.-27	ACD
TPTG.06	TPTG 6,70% 2026-2033	10 000	10 000	NC	10 000			161,53	A	670,00	30-janv.-27	ACD
<b>TOTAL</b>								<b>23 322</b>		<b>225 291 768</b>		

**OBLIGATIONS D'INSTITUTIONS FINANCIÈRES RÉGIONALES ET INTERNATIONALES**

BIDC.04	BIDC-EBID 6.10% 2017-2027	2 500	2 500	NC	2 500			132,03	A	152,50	16-juin-26	ACD
BIDC.05	BIDC-EBID 6,40% 2019-2026	10 000	11 500	NC	11 500			187,40	S	320,00	12-juil.-26	ACD
BIDC.06	BIDC-EBID 6,50 % 2021-2028	5 000	5 370	NC	5 370			143,35	S	161,16	18-mai-26	ACD
BIDC.07	BIDC-EBID 5,90% 2022-2029	7 000	7 000	NC	7 000			158,41	S	205,93	9-juin-26	ACD
CRRH.010	CRRH-UEMOA 6,10% 2022-2037	10 000	10 000	NC	10 000			141,55	S	305,00	3-août-26	AC
CRRH.06	CRRH-UEMOA 5.85% 2016-2026	10 000	10 000	NC	10 000			185,84	S	292,50	3-juil.-26	ACD
CRRH.07	CRRH-UEMOA 5.95% 2017-2029	3 333	3 333	NC	3 333			88,76	S	99,17	17-mai-26	AC
CRRH.08	CRRH-UEMOA 5.95% 2018-2030	4 167	4 125	NC	4 125			87,18	S	123,96	21-juin-26	AC
CRRH.09	CRRH-UEMOA 6.05% 2018-2033	5 333	5 333	NC	5 333			113,47	S	161,33	21-juin-26	AC
<b>TOTAL</b>												

**OBLIGATIONS D'ENTREPRISES**

FDFINBF.O1	FIDELIS FINANCE CAP25 7,00% 2023-2028	7 500	7 500	NC	7 500			214,98	S	244,72	20-mai-26	ACD
FDFINBF.O2	FIDELIS FINANCE PME ELAN CROISSANCE UMOA 7% 2025-2030	10 000	10 000	NC	10 000			157,26	S	347,12	5-août-26	ACD
NRMC.O1	NOURMONY HOLDING 7,25% 2024-2029	10 000	10 000	NC	10 000			118,74	S	352,33	26-août-26	ACD
ORGT.O2	ORAGROUP SA 7,15% 2021-2028	5 000	5 900	5 500	5 500	3 000	16 500 000	1,95	S	178,75	26-oct.-26	ACD
PADS.O3	PAD 6,60% 2020-2027	3 000	3 000	NC	3 000			4,87	S	99,00	19-oct.-26	ACD
PTRC.O1	PETRO IVOIRE 6,80% 2022-2029	10 000	12 500	NC	12 500			245,32	S	333,20	15-juin-26	ACD
SNTS.O2	SONATEL 6,50% 2020-2027	3 000	3 000	NC	3 000			51,22	S	90,90	16-juil.-26	ACD
<b>TOTAL</b>							3 000	16 500 000				
<b>TOTAL - OBLIGATIONS CLASSIQUES</b>							26 322	241 791 768				

**2. OBLIGATIONS VERTES, SOCIALEMENT RESPONSABLES ET DURABLES (GSS)**

Symbole	Titre	Valeur nominale	Cours Précédent	Cours du jour	Cours Référence	Séance de cotation Volume	Coupon couru	Période	Coupon d'intérêt Montant net	Eché.	Type Amort
---------	-------	-----------------	-----------------	---------------	-----------------	---------------------------	--------------	---------	------------------------------	-------	------------

**OBLIGATIONS GSS SOUVERAINES**

<b>TOTAL</b>											
--------------	--	--	--	--	--	--	--	--	--	--	--

**OBLIGATIONS GSS D'INSTITUTIONS FINANCIÈRES RÉGIONALES ET INTERNATIONALES**

BIDC.O8	BIDC-EBID GSS BOND 6,50% 2024-2031	10 000	10 000	10 000	10 000	1	10 000	158,49	S	322,33	29-juil.-26	ACD
CRRH.O11	SOCIAL BOND CRRH-UEMOA 6,00% 2025-2040	10 000	10 000	NC	10 000			238,36	S	299,18	4-juin-26	ACD
<b>TOTAL</b>						1	10 000					

**OBLIGATIONS GSS D'ENTREPRISES**

BABS.O1	GSS BAOBAB 6,80% 2024-2029	10 000	10 000	NC	10 000			7,01	S	320,48	24-oct.-26	ACD
ECOC.O1	GENDER BOND ECOBANK CI 6,50% 2024-2029	10 000	10 000	NC	10 000			82,02	A	637,00	12-mars-27	ACD
<b>TOTAL</b>												

**TOTAL - OBLIGATIONS VERTES, SOCIALEMENT RESPONSABLES ET DURABLES**

<b>TOTAL</b>						1	10 000					
--------------	--	--	--	--	--	---	--------	--	--	--	--	--

**3. FONDS COMMUNS DE TITRISATION DE CREANCES (FCTC)**

Symbole	Titre	Valeur nominale	Cours Précédent	Cours du jour	Cours Référence	Séance de cotation Volume	Coupon couru	Période	Coupon d'intérêt Montant net	Eché.	Type Amort
---------	-------	-----------------	-----------------	---------------	-----------------	---------------------------	--------------	---------	------------------------------	-------	------------

**FCTC D'ÉTAT ET D'INSTITUTIONS À PARTICIPATION MAJORITAIRE PUBLIQUE**

FEPTC.O1	FCTC EPT 7 % 2023-2030	7 917	7 917	NC	7 917			91,53	T	135,77	27-mai-26	ACD
FEPTC.O2	FCTC EPT 7,25 % 2023-2033	9 688	9 688	NC	9 688			116,00	T	172,07	27-mai-26	ACD
FEPTC.O3	FCTC EPT 7,50% 2023-2038	9 808		NC				121,50	T	180,22	27-mai-26	ACD
FEPTC.O4	FCTC EPT 7,5% 2025-2032	10 000	10 000	NC	10 000			7,99	T	181,88	24-juil.-26	ACD
FEPTC.O5	FCTC EPT 8% 2025-2035	10 000		NC				8,53	T	194,00	24-juil.-26	ACD
FEPTC.O6	FCTC EPT 8,5% 2025-2040	10 000		NC				9,06	T	206,13	24-juil.-26	ACD
<b>TOTAL</b>												

**FCTC D'INSTITUTIONS FINANCIÈRES RÉGIONALES ET INTERNATIONALES**

FBOAD.O1	FCTC BOAD DOLI-P 6,10% 2023-2030	4 600	4 554	NC	4 554			29,98	S	142,22	21-sept.-26	AC
FBOAD.O2	FCTC BOAD DOLI-P 9,50% 2024-2029	7 000	7 939	NC	7 938.70			289,69	S	329,77	20-mai-26	AC
<b>TOTAL</b>												

**FCTC D'ENTREPRISES**

Code	Titre	Valeur nominale	Cours Précédent	Cours du jour	Cours Référence	Séance de cotation	Coupon couru	Coupon d'intérêt	Eché.	Type Amort		
FCAS.O1	FCTC CROISSANCE ATLANTIQUE 6,20% 2024-2029	6 844	6 844	NC	6 843.93	24,11	T	99,72	6-juil.-26	AC		
FNSBB.O1	FCTC KEUR SAMBA NSIA BANQUE 7% 2025-2030	8 800	8 800	NC	8 800	217,71	S	307,16	20-juin-26	AC		
FNSBB.O2	FCTC KEUR SAMBA NSIA BANQUE 9% 2025-2030	8 800	8 800	NC	8 800	279,92	S	394,92	20-juin-26	AC		
FNSBC.O2	FCTC KEUR SAMBA NSIA BANQUE CI 7% 2025-2030	8 095	8 095	NC	8 095.24	60,55	T	142,83	20-juin-26	AC		
FNSBC.O3	FCTC NSIA BANQUE CI 7,50% 2025-2030	10 000		10 000	10 000	750	7 500 000	161,44	T	181,88	8-mai-26	ACD
FORBC.O1	FCTC KEUR SAMBA ORABANK CI 7% 2025-2030	8 095	8 095	NC	8 095.24	60,55	T	142,83	20-juin-26	AC		
FORBT.O1	FCTC ORABANK 7 % 2021-2026	1 667	2 114	NC	2 114.16	9,63	T	28,58	28-juin-26	ACD		
FSNBFF.O1	FCTC SONABHY 8,10 % 2025-2031	10 000	10 000	NC	10 000	68,28	S	380,70	26-sept.-26	ACD		
FSNTS.O1	FCTC SONATEL C-1 6,40 % 2023-2	10 000	10 000	NC	10 000	164,53	S	300,80	19-juil.-26	AC		
FSNTS.O2	FCTC SONATEL C-2 6,60 % 2023-2	10 000	9 950	NC	9 950	169,67	S	310,20	19-juil.-26	AC		
FTIMC.O1	FCTC TEYLIOM IMMO 7 % 2021-2028	3 750	3 750	NC	3 750	35,65	T	64,31	8-juin-26	ACD		
<b>TOTAL</b>						750	7 500 000					
<b>TOTAL - FONDS COMMUNS DE TITRISATION DE CREANCES</b>						750	7 500 000					

**4. SUKUK ET TITRES ASSIMILES**

Symbole	Titre	Valeur nominale	Cours Précédent	Cours du jour	Cours Référence	Séance de cotation	Coupon couru	Coupon d'intérêt	Eché.	Type Amort	
<b>SUKUK D'ÉTAT ET D'INSTITUTIONS À PARTICIPATION MAJORITAIRE PUBLIQUE</b>											
SUKSN.S2	SUKUK SN 6% 2016-2026	10 000	10 000	NC	10 000		153,33	S	301,67	26-juil.-26	ACD
SUKTG.S1	SUKUK TG 6.5% 2016-2026	10 000	10 300	NC	10 300		143,82	S	371,86	17-août-26	ACD
<b>TOTAL</b>											
<b>SUKUK D'INSTITUTIONS FINANCIÈRES RÉGIONALES ET INTERNATIONALES</b>											
<b>TOTAL</b>											
<b>SUKUK D'ENTREPRISES</b>											
<b>TOTAL</b>											
<b>TOTAL - SUKUK ET TITRES ASSIMILES</b>											

**5. OBLIGATIONS CONVERTIBLES EN ACTIONS**

Symbole	Titre	Valeur nominale	Cours Précédent	Cours du jour	Cours Référence	Séance de cotation	Coupon couru	Coupon d'intérêt	Eché.	Type Amort	
SCRC.O1	SUCRIVOIRE SA 8,55 % 2024-2031	10 000	10 000	NC	10 000		29,54	A	829,35	15-avr.-27	ACD
<b>TOTAL</b>											
<b>TOTAL - OBLIGATIONS CONVERTIBLES EN ACTIONS</b>											
<b>TOTAL - MARCHÉ DES OBLIGATIONS</b>						27 073	249 301 768				

**Légende :**  
 (##) Ex-Coupon couru (##)Cours de référence amorti / Coupon couru Ex-c (#)Ex-marge de profits  
 Cours du jour: Ouv.: Ouverture Clôt.: Clôture Moy.: Moyen  
 Type Amort: Type d'Amortissement IF: In Fine AC: Amortissement Constant AD: Amortissement Dégressif ACD: Amortissement Constant Différé  
 Période: Périodicité de paiement des coupons A: Annuelle S: Semestrielle T: Trimestrielle  
 Eché.: Échéance de paiement des intérêts  
 Mentions: NC: Non Coté Ex-c: Ex-coupon ou Ex-droit SP: Suspendu

**INFORMATIONS**
**OPERATIONS EN COURS**

Emetteur	Opération
SONATEL	Païement de dividendes de 1 740 F CFA net par action, le 26/05/2026
FCTC CROISSANCE AGRICOLE	Première cotation - FCTC CROISSANCE AGRICOLE 8 % 2025-2032 (FCAGS.O1) et FCTC CROISSANCE AGRICOLE 9 % 2025-2032 (FCAGS.O2) - Première cotation le 05 mai 2026
SENELEC	Première cotation - FCTC SENELEC SENIOR 8,15 % 2025-2030 (FSNLC.O1) et FCTC SENELEC MEZZANINE 10,00 % 2025-2030 (FSNLC.O2) - Première cotation le 06 mai 2026
ETAT DU MALI	Première cotation - ETAT DU MALI 6,55 % 2026-2036 (EOM.O21) et ETAT DU MALI 6,35 % 2026-2033 (EOM.O22) - Première cotation le 30 avril 2026
BANK OF AFRICA CI	Païement de dividendes de 594,528 F CFA par action (IRVM applicable de 12 % pour les personnes physiques et 10 % pour les personnes morales), le 06/05/2026
FCTC NSIA	Première cotation - FCTC ZAKA RMBS NSIA BANQUE CI 7,00 % 2025-2036 (FNSBC.O4) et FCTC ZAKA RMBS NSIA BANQUE CI 9,00 % 2025-2036 (FNSBC.O5)- Première cotation le 29 avril 2026

FCTC NSIA Première cotation - FCTC NSIA BANQUE CI 7,5 % 2025-2030 (FNSBC.O3) - Première cotation le 28 avril 2026

## AVIS

Entité	N°	Nature	Objet
BRVM	114-2026	Première cotation	Résultat de première cotation - FCTC NSIA BANQUE CI 7,50 % 2025-2030 (FNSBC.O3)

## COMMUNIQUES

Emetteur	N°	Nature	Objet
----------	----	--------	-------

**QUANTITES RESIDUELLES**
**MARCHE DES ACTIONS**

Symbole	Titre	Quantité résiduelle à l'achat	Cours Achat / Vente		Quantité résiduelle à la vente	Cours de Référence
ABJC	SERVAIR ABIDJAN CI		/	Marché	22 422	3 500
BICB	BIIC BN	23	5,270	/	5,300	5 270
BICC	BICI CI	3	24,400	/	24,800	24 800
BNBC	BERNABE CI	217	1,560	/	1,585	1 585
BOAB	BANK OF AFRICA BN	257	8,500	/	8,600	8 600
BOABF	BANK OF AFRICA BF	2	5,440	/	5,450	5 450
BOAC	BANK OF AFRICA CI	50	8,850	/	8,965	8 965
BOAM	BANK OF AFRICA ML	436	4,670	/	4,675	4 670
BOAN	BANK OF AFRICA NG	27	3,470	/	3,500	3 500
BOAS	BANK OF AFRICA SENEGAL	32	6,930	/	6,940	6 940
CABC	SICABLE CI	9	3,550	/	3,700	3 700
CBIBF	CORIS BANK INTERNATIONAL	365	15,600	/	15,895	15 600
CFAC	CFAO MOTORS CI	1	1,560	/	1,580	1 580
CIEC	CIE CI	390	3,180	/	3,185	3 180
ECOC	ECOBANK COTE D'IVOIRE	4	16,295	/	16,300	16 300
ETIT	ECOBANK TRANS. INCORP. TG	18 812	28	/	29	29
FTSC	FILTISAC CI	38	2,240	/	2,245	2 240
LNBB	LOTIERIE NATIONALE DU BENIN	18	3,975	/	3,995	3 975
NEIC	NEI-CEDA CI	1 000	1,820	/		1 820
NSBC	NSIA BANQUE COTE D'IVOIRE	42	13,890	/	13,995	13 995
NTLC	NESTLE CI		/	Marché	53	11 500
ONTBF	ONATEL BF	6	2,690	/	2,700	2 700
ORAC	ORANGE COTE D'IVOIRE	52	15,250	/	15,380	15 250
ORGT	ORAGROUP TOGO	1	3,285	/	3,295	3 295
PALC	PALM CI	41	7,800	/	7,900	7 800
PRSC	TRACTAFRIC MOTORS CI	500	4,750	/	4,790	4 755
SAFC	SAFCA CI	90	4,165	/	4,170	4 170
SCRC	SUCRIVOIRE	2 636	1,990	/	1,995	1 990
SDCC	SOE CI	7 672	Marché	/		7 790
SDSC	AFRICA GLOBAL LOGISTICS CI	7	1,790	/	1,795	1 790
SEMC	EVIOSYS PACKAGING SIEM CI	37	1,575	/	1,580	1 575
SGBC	SOCIETE GENERALE COTE D'IVOIRE	92	33,100	/	34,490	34 490
SHEC	VIVO ENERGY CI	60	1,870	/	1,950	1 950
SIBC	SOCIETE IVOIRIENNE DE BANQUE	191	6,900	/	7,000	7 000
SICC	SICOR CI	13	3,995	/		3 995
SIVC	ERIUM CI (Ex AIR LIQUIDE CI)	510	2,750	/	2,760	2 760
SLBC	SOLIBRA CI	10	37,100	/	38,000	37 000
SMBC	SMB CI	30	11,550	/	11,650	11 650
SNTS	SONATEL SN	1 287	28,400	/	28,500	28 400
SOGC	SOGB CI	10	7,480	/	7,700	7 700
SPHC	SAPH CI	3	7,310	/	7,385	7 385
STAC	SETAO CI	3	2,995	/	3,000	3 000
STBC	SITAB CI	33	20,000	/	20,300	20 000
TTLC	TOTALENERGIES MARKETING CI	25 965	2,700	/	2,745	2 700
TTLS	TOTALENERGIES MARKETING SN	500	3,100	/	3,180	3 180
UNLC	UNILEVER CI		/	59,000	3	59 000
UNXC	UNIWAX CI	226	1,975	/	1,995	1 975

QUANTITES RESIDUELLES

MARCHE DES DROITS

Symbole	Titre	Quantité résiduelle à l'achat	Cours Achat / Vente			Quantité résiduelle à la vente	Cours de Référence
SAFC.DS1	SAFCA CI Droit préférentiel de souscription 1	81	1,720	/	1,730	2 680	1 730

**QUANTITES RESIDUELLES**
**MARCHE DES OBLIGATIONS**

Symbole	Titre	Quantité résiduelle à l'achat	Cours Achat / Vente	Quantité résiduelle à la vente	Cours de Référence
FBOAD.01	FCTC BOAD DOLI-P 6,10% 2023-2030		/ 4,600	130	4 554
FBOAD.02	FCTC BOAD DOLI-P 9,50% 2024-2029	3	7,385 /		7 939
FCAS.01	FCTC CROISSANCE ATLANTIQUE 6,20% 2024-2029		/		6 844
FEPTC.01	FCTC EPT 7 % 2023-2030		/		7 917
FEPTC.02	FCTC EPT 7,25 % 2023-2033		/		9 688
FEPTC.03	FCTC EPT 7,50% 2023-2038		/		9 808
FTIMC.01	FCTC TEYLIOM IMMO 7 % 2021-2028		/		3 750
FNSBC.03	FCTC NSIA BANQUE CI 7,50% 2025-2030		/		10 000
FORBC.01	FCTC KEUR SAMBA ORABANK CI 7% 2025-2030		/		8 095
FORBT.01	FCTC ORABANK 7 % 2021-2026		/		2 114
FSNBFF.01	FCTC SONABHY 8,10 % 2025-2031	10	9,700 /		10 000
FSNTS.01	FCTC SONATEL C-1 6,40 % 2023-2		/		10 000
FSNTS.02	FCTC SONATEL C-2 6,60 % 2023-2		/		9 950
FEPTC.04	FCTC EPT 7,5% 2025-2032		/ 10,000	4 995	10 000
FEPTC.05	FCTC EPT 8% 2025-2035		/		10 000
FEPTC.06	FCTC EPT 8,5% 2025-2040		/		10 000
FNSBB.01	FCTC KEUR SAMBA NSIA BANQUE 7% 2025-2030		/		8 800
FNSBB.02	FCTC KEUR SAMBA NSIA BANQUE 9% 2025-2030		/		8 800
FNSBC.02	FCTC KEUR SAMBA NSIA BANQUE CI 7% 2025-2030		/		8 095
BIDC.04	BIDC-EBID 6.10% 2017-2027		/		2 500
BIDC.05	BIDC-EBID 6,40% 2019-2026		/ 11,500	4	11 500
BIDC.06	BIDC-EBID 6,50 % 2021-2028		/ 5,370	3 461	5 370
BIDC.07	BIDC-EBID 5,90% 2022-2029		/ 7,000	4	7 000
CRRH.010	CRRH-UEMOA 6,10% 2022-2037		/		10 000
CRRH.06	CRRH-UEMOA 5.85% 2016-2026		/		10 000
TPTG.04	TPTG 6,60% 2025-2032	2 202	9,850 /	10,000	9 920
TPTG.05	TPTG 6,50% 2026-2031		/		10 000
TPTG.06	TPTG 6,70% 2026-2033		/		10 000
TPNE.06	TRESOR PUBLIC DU NIGER 6,15% 2022 - 2034		/		8 955
TPNE.07	TRESOR PUBLIC DU NIGER 6,25 % 2023-2028		/		7 500
TPNE.08	TRESOR PUBLIC DU NIGER 6,60% 2025-2030		/		9 800
TPNE.09	TRESOR PUBLIC DU NIGER 6,90% 2025-2032		/		10 000
TPTG.02	TPTG 6% 2022-2037	165	9,990 /		9 990
TPTG.03	TPTG 6,45% 2025-2030		/		10 000
TPCI.099	TPCI 5,60% 2025-2030		/		10 000
TPNE.010	TRESOR PUBLIC DU NIGER 6,60 % 2025-2030		/		10 000
TPNE.02	TRESOR PUBLIC DU NIGER 6,50% 2019 - 2026		/ 9,900	228	9 900
TPNE.03	TRESOR PUBLIC DU NIGER 6,5% 2020-2027		/		3 892
TPNE.04	TRESOR PUBLIC DU NIGER 6,30% 2		/ 7,500	5	7 500
TPNE.05	TPNE 6,15 % 2022-2034		/		11 550
TPCI.093	TPCI 5,90% 2024-2029		/		9 700
TPCI.094	TPCI 6,00% 2024-2031		/		9 800
TPCI.095	TPCI 5,90% 2025-2030		/		10 000
TPCI.096	TPCI 6,00% 2025-2032		/		10 000
TPCI.097	TPCI 5,90% 2025-2030		/		10 000
TPCI.098	TPCI 6,00% 2025-2032		/		10 000
TPCI.087	TPCI 5,90% 2024-2029		/		9 715
TPCI.088	TPCI 6,00% 2024-2031		/		10 000
TPCI.089	TPCI 5,90% 2024-2029		/		12 100
TPCI.090	TPCI 6,00% 2024-2031		/		10 000

TPCI.091	TPCI 5,90% 2024-2029	/			10 000
TPCI.092	TPCI 6,00% 2024-2031	/	10,000	430	9 900
TPCI.081	TPCI 5,90% 2023-2028	/			10 500
TPCI.082	TPCI 6,00% 2023-2030	/			9 999
TPCI.083	TPCI 5,90 % 2023-2028	/	10,000	1	9 900
TPCI.084	TPCI 6,00 % 2023-2030	/	10,000	24 810	10 000
TPCI.085	TPCI 5,90 % 2023 - 2028	/			10 000
TPCI.086	TPCI 6,00 % 2023 - 2030	/	10,000	100	10 000
TPCI.075	TPCI 5,65% 2022-2029	/			10 700
TPCI.076	TPCI 5,75% 2022-2032	/			10 500
TPCI.077	TPCI (TAUX DE BASE + SPREAD) % 2022-2029	/			10 000
TPCI.078	TPCI 5,65% 2022-2029	/			10 000
TPCI.079	TPCI 5,75% 2023-2030	/			8 600
TPCI.080	TPCI 6% 2023-2030	/			9 500
TPCI.069	TPCI 5,75 % 2022-2037	/			9 999
TPCI.070	TPCI 5,75 % 2022-2037	/			10 000
TPCI.071	TPCI 5,65% 2022-2032	/			10 000
TPCI.072	TPCI 5,65% 2022-2029	/			7 920
TPCI.073	TPCI 5,75% 2022-2032	/			8 750
TPCI.074	TPCI 5,85% 2022-2042	/			8 947
TPCI.063	TPCI 5,90% 2021 -2031	/			7 500
TPCI.064	TPCI 5,80 % 2021 - 2028	/			5 969
TPCI.065	TPCI 5,90 % 2021-2031	/			7 500
TPCI.066	TPCI 5,90% 2021-2031	/			7 300
TPCI.067	TPCI 5,90 % 2021-2036	/	10,000	20 000	10 000
TPCI.068	TPCI 5,90 % 2022-2037	/	10,000	11	10 000
TPCI.057	TPCI 5,80% 2020-2027	/			3 880
TPCI.058	TPCI 5,80% 2021-2028	/			4 000
TPCI.059	TPCI 5,90% 2021-2031	/			6 469
TPCI.060	TPCI 5,80% 2021-2028	/			10 000
TPCI.061	TPCI 5,90% 2021-2031	/			10 000
TPCI.062	TPCI 5,80 % 2021 -2028	/			6 000
TPCI.051	TPCI 5,80 % 2020-2027	/	Marché	5	4 000
TPCI.052	TPCI 5,90 % 2020 -2030	/			6 250
TPCI.053	TPCI 5,80% 2020-2027	/			4 240
TPCI.054	TPCI 5,90% 2020-2030	/			6 250
TPCI.055	TPCI 5,80% 2020 -2027	/			4 000
TPCI.056	TPCI 5,90% 2020- 2030	/			7 726
TPCI.045	TPCI 5,80% 2020 -2027	/			4 000
TPCI.046	TPCI 5,90% 2020 - 2030	/			6 375
TPCI.047	TPCI 5,80% 2020 - 2027	/			4 100
TPCI.048	TPCI 5,80% 2020- 2027	/			4 039
TPCI.049	TPCI 5,90% 2020- 2030	/			6 303
TPCI.050	TPCI 5,90% 2020-2030	/	6,250	93	6 250
TPCI.039	TPCI 5,75% 2019 - 2026	/			2 000
TPCI.040	TPCI 5,75% 2019-2026	/			2 000
TPCI.041	TPCI 5,80% 2020-2027	/			10 000
TPCI.042	TPCI 5,90% 2020-2030	/			10 000
TPCI.043	TPCI 5,90% 2020 - 2030	/			10 000
TPCI.044	TPCI 5,80% 2020 - 2027	/			9 800
TPCI.032	TPCI 2,23% 2019-2026	/			10 000
TPCI.034	TPCI 6% 2019-2029	/			3 675
TPCI.035	TPCI 5,75% 2019 -2026	/			10 000
TPCI.036	TPCI 5,75% 2019- 2026	/			10 000
TPCI.037	TPCI 5,80% 2019-2026	/			2 011

TPCI.O38	TPCI 5,75% 2019-2026			/				1 990
TPCI.O22	TPCI 5.90% 2016 - 2026			/				10 000
TPCI.O23	TPCI 5.90% 2016-2026			/				10 000
TPCI.O24	TPCI 6.25% 2017-2029			/				9 700
TPCI.O28	TPCI 6% 2018 - 2026			/				9 200
TPCI.O29	TPCI 6% 2018-2026			/				10 000
TPCI.O31	TPCI 5,75% 2019 - 2026			/				10 230
TPBJ.O6	TPBJ 5,75% 2022-2037			/				10 000
TPBJ.O7	TPBJ 5,70% 2023-2030			/				10 000
TPBJ.O8	TPBJ 6,20% 2023-2038			/				10 000
TPBJ.O9	TPBJ 6,00% 2025-2032			/				9 980
TPCI.O100	TPCI 5,85% 2025-2032			/				10 000
TPCI.O21	TPCI 6% 2016-2028			/				10 000
TPBF.O8	TPBF 6,50% 2019-2027			/				9 700
TPBF.O9	TPBF 6,50% 2019 - 2027			/				11 499
TPBJ.O10	TPBJ 6,15% 2025-2035			/				10 000
TPBJ.O3	TPBJ 6,50% 2020-2028			/				9 900
TPBJ.O4	TPBJ 5,50 % 2022-2037			/				10 000
TPBJ.O5	TPBJ 5,85 % 2022-2042			/				10 000
TPBF.O21	ETAT DU BURKINA 6,50% 2024-2029			/	10,000		65	10 000
TPBF.O22	ETAT DU BURKINA 6,80% 2024-2032			/				10 000
TPBF.O23	ETAT DU BURKINA 6,60% 2025-2030			/				10 300
TPBF.O24	ETAT DU BURKINA 6,80% 2025-2032			/				10 000
TPBF.O25	ETAT DU BURKINA 7% 2025-2035			/	10,000		5	10 000
TPBF.O4	TPBF 6.50% 2017-2027			/				10 340
TPBF.O15	ETAT DU BURKINA 6,30 % 2022-2			/	10,000		448	10 000
TPBF.O16	ETAT DU BURKINA 6% 2023-2028			/				10 000
TPBF.O17	TPBF 6,30 % 2023-2030			/	10,000		90	10 000
TPBF.O18	TPBF 6,50% 2023-2033			/	9,950		193	9 950
TPBF.O19	ETAT DU BURKINA 6,30% 2024-2029			/	10,000		42	10 000
TPBF.O20	ETAT DU BURKINA 6,55% 2024-2031			/	10,000		50	10 000
SNTS.O2	SONATEL 6,50% 2020-2027	70	Marché	/				3 000
TPBF.O10	TPBF 6,50% 2020 - 2028			/				3 333
TPBF.O11	TPBF 6,50 % 2020-2028			/	4,127.31		373	4 127
TPBF.O12	TPBF 6.50% 2021-2031			/				9 990
TPBF.O13	TPBF 6,50 % 2021 - 2031			/				9 600
TPBF.O14	TPBF 6,30% 2022-2034			/	9,800		240	9 799
FDFINBF.O1	FIDELIS FINANCE CAP25 7,00% 2023-2028			/				7 500
FDFINBF.O2	FIDELIS FINANCE PME ELAN CROISSANCE UMOA 7% 2025-2030	100	9,800	/	10,000		32	10 000
NRMC.O1	NOURMONY HOLDING 7,25% 2024-2029			/				10 000
ORGT.O2	ORAGROUP SA 7,15% 2021-2028			/	5,490		375	5 500
PADS.O3	PAD 6,60% 2020-2027			/				3 000
PTRC.O1	PETRO IVOIRE 6,80% 2022-2029			/				12 500
EOS.O26	ETAT DU SENEGAL 6,40% 2025-2028			/	9,950		300	9 950
EOS.O27	ETAT DU SENEGAL 6,60% 2025-2030			/				9 800
EOS.O28	ETAT DU SENEGAL 6,75% 2025-2032			/				9 800
EOS.O29	ETAT DU SENEGAL 6,95% 2025-2035			/				9 800
EOS.O8	ETAT DU SENEGAL 5,95% 2022-2034			/				10 000
EOS.O9	ETAT DU SENEGAL 6,00 % 2023-20			/				9 800
EOS.O20	ETAT DU SENEGAL 6,75 % 2025-20			/				9 700
EOS.O21	ETAT DU SENEGAL 6,95 % 2025-20			/	9,890		1	9 890
EOS.O22	ETAT DU SENEGAL 6,40% 2025-202			/	10,000		10	9 850
EOS.O23	ETAT DU SENEGAL 6,60% 2025-203			/				10 000
EOS.O24	ETAT DU SENEGAL 6,75% 2025-2032			/				10 000
EOS.O25	ETAT DU SENEGAL 6,95% 2025-2035			/				9 500

EOS.O14	ETAT DU SENEGAL 6,50 % 2023-2033	/			10 000
EOS.O15	ETAT DU SENEGAL 6,25 % 2024-2029	/			10 000
EOS.O16	ETAT DU SENEGAL 6,45 % 2024-2031	/	10,000	500	10 000
EOS.O17	ETAT DU SENEGAL 6,65 % 2024-2034	/			10 000
EOS.O18	ETAT DU SENEGAL 6,40 % 2025-20	/			9 950
EOS.O19	ETAT DU SENEGAL 6,60 % 2025-2030	/			10 000
EOM.O8	ETAT DU MALI 6,20 % 2022-2032	/	10,000	145	10 000
EOM.O9	ETAT DU MALI 6,30% 2022-2032	/	9,800	87	9 795
EOS.O10	ETAT DU SENEGAL 6,15 % 2023-2030	/			10 000
EOS.O11	ETAT DU SENEGAL 6,35 % 2023-2033	/			10 000
EOS.O12	ETAT DU SENEGAL 6,15 % 2023-2028	/			9 700
EOS.O13	ETAT DU SENEGAL 6,30 % 2023-2030	/			9 999
EOM.O19	ETAT DU MALI 6,55% 2025-2032	/			10 000
EOM.O20	ETAT DU MALI 6,35% 2025-2030	/			10 000
EOM.O4	ETAT DU MALI 6,50% 2019-2027	/			4 620
EOM.O5	ETAT DU MALI 6,50% 2020-2028	/			3 933
EOM.O6	ETAT DU MALI 6,50% 2020-2027	/			3 900
EOM.O7	ETAT DU MALI 6.50% 2021-2031	/	6,250	149	6 188
EOM.O13	ETAT DU MALI 6,50 % 2024-2034	/			10 000
EOM.O14	ETAT DU MALI 3,00 % 2024-2031	/			10 000
EOM.O15	ETAT DU MALI 6,55 % 2024-2031	/			10 000
EOM.O16	ETAT DU MALI 6,35 % 2024-2029	/			10 000
EOM.O17	ETAT DU MALI 6,55% 2025-2032	/			10 000
EOM.O18	ETAT DU MALI 6,35% 2025-2030	/			10 000
CRRH.O7	CRRH-UEMOA 5.95% 2017-2029	/			3 333
CRRH.O8	CRRH-UEMOA 5.95% 2018-2030	/			4 125
CRRH.O9	CRRH-UEMOA 6.05% 2018-2033	/			5 333
EOM.O10	ETAT DU MALI 6,20 % 2022-2029	/			10 000
EOM.O11	ETAT DU MALI 6,40 % 2023-2030	/	10,000	22	10 000
EOM.O12	ETAT DU MALI 6,50 % 2023-2030	/	9,800	561	9 800
BABS.O1	GSS BAOBAB 6,80% 2024-2029	/	9,800	10	10 000
BIDC.O8	BIDC-EBID GSS BOND 6,50% 2024-2031	/			10 000
CRRH.O11	SOCIAL BOND CRRH-UEMOA 6,00% 2025-2040	/			10 000
ECOC.O1	GENDER BOND ECOBANK CI 6,50% 2024-2029	/			10 000

**SUKUK ET TITRES ASSIMILES**

Symbole	Titre	Quantité résiduelle à l'achat	Cours Achat / Vente	Quantité résiduelle à la vente	Cours de Référence
SUKSN.S2	SUKUK SN 6% 2016-2026		/		10 000
SUKTG.S1	SUKUK TG 6.5% 2016-2026		/		10 300

**CALENDRIER DES ASSEMBLEES GENERALES**
**ANNEE : 2026**

Société	Nature	Date	Heure	Lieu
SIB	Ordinaire	12/05/2026	10:00:00	Par Visioconférence ou en présentiel à la CRRAE-UMOA (Abidjan - Plateau, Angle Boulevard Botreau Roussel, Rue Privée CRRAE-UMOA)
ECOBANK TG	Extraordinaire	07/05/2026	10:30:00	Par Visioconférence
BICI CI	Ordinaire	04/05/2026	10:00:00	Auditorium de la Maison des Entreprises (CGECI) sise au Plateau
BANK OF AFRICA BN	Ordinaire	30/04/2026	10:00:00	GOLDEN TULIP LE DIPLOMATE à Cotonou
ORANGE CI	Ordinaire	29/04/2026	10:00:00	En présentiel au siège de la société, sis à Abidjan, Cocody Riviera Golf, Boulevard de France, Immeuble Orange Village ou par visioconférence en envoyant un courrier électronique à l'adresse ag2026-orangeci@quorumenligne.com
ONATEL BF	Ordinaire	29/04/2026	10:30:00	AZALAÏ HÔTEL, OUAGADOUGOU-BURKINA FASO
ECOBANK CI	Ordinaire	28/04/2026	10:00:00	Par Visioconférence ou en présentiel à l'hôtel Radisson Blu, sis à Abidjan Port-Bouët, route de l'Aéroport International Félix Houphouët Boigny
SONATEL	Ordinaire	16/04/2026	10:00:00	Visioconférence, au NOOM Hôtel à Dakar
CORIS BANK INTERNATIONAL	Ordinaire	16/04/2026	09:00:00	Sopatel Hôtel Silmandé SA
BANK OF AFRICA CI	Ordinaire	15/04/2026	10:00:00	Salle Fromager de l'hôtel IVOTEL du Plateau (10ème étage)
BANK OF AFRICA ML	Ordinaire	14/04/2026	09:30:00	Siège de la banque à l'Immeuble BANK OF AFRICA, Avenue du Mali, Quartier ACI 2000
PALM CI	Ordinaire	14/04/2026	09:00:00	Salle de Conférence de la CRRAE-UMOA à Abidjan-Plateau (Côte d'Ivoire) ou par VISIOCONFERENCE, via la plateforme web dédiée
SAPH CI	Ordinaire	09/04/2026	09:00:00	Salle de Conférence de la CRRAE-UMOA à Abidjan-Plateau en présentiel ou par visioconférence, via la plateforme web dédiée à l'Assemblée Générale
BANK OF AFRICA SN	Ordinaire	07/04/2026	09:30:00	Immeuble Elan II au 2ème Etage, Almadies, Zone 12, Route de Ngor à Dakar
BANK OF AFRICA NG	Ordinaire	03/04/2026	10:00:00	Centre de Formation de BOA-NIGER (BOA-Siège)
SICABLE	Ordinaire	27/03/2026	10:00:00	Hôtel TIAMA, à ABIDJAN
UNILEVER CI	Ordinaire	27/03/2026	10:00:00	Salle Sirocco 1 de l'Hôtel Novotel Adagio, situé à Marcoray Boulevard Felix Houphouët Boigny ex VGE, à proximité de l'Hôtel Azalaï ou par Visioconférence en envoyant un courriel à l'adresse : servicesfinanciers@hudson-cie.com
BANK OF AFRICA BF	Ordinaire	23/03/2026	10:00:00	AZALAÏ Hôtel à la salle DIMAKO

# L'actualité de la BRVM sur nos plateformes digitales

## Infos BRVM

Pour recevoir les informations boursières par SMS, souscrivez :



Côte d'Ivoire : \*430#  
Bénin : \*430\*15#



Côte d'Ivoire : #139#  
Burkina Faso : \*310#



Côte d'Ivoire : \*431#  
Niger : \*512\*9#  
Togo : \*310#

## Site web

[www.brvm.org](http://www.brvm.org)

## Application Mobile

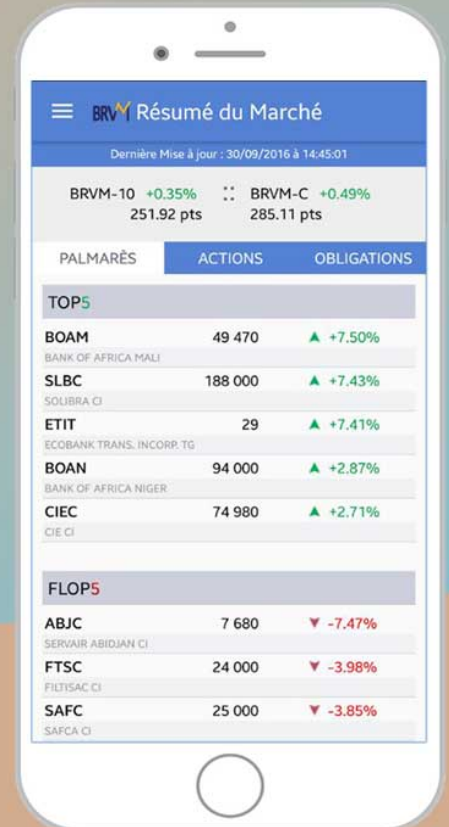

Disponible sur  
 Google play

Disponible sur  
 App Store



Nous suivre sur :



# AVIS N° 114 - 2026 / BRVM / DG

## Emprunt obligataire

FCTC NSIA BANQUE CI 7,50 % 2025-2030

## RESULTAT DE PREMIERE COTATION

La Bourse Régionale des Valeurs Mobilières (BRVM) porte à la connaissance du public et des intervenants du marché que la première cotation de l'emprunt obligataire « FCTC NSIA BANQUE CI 7,50 % 2025-2030 » (symbole : FNSBC.03) a eu lieu ce mardi 28 avril 2026.

Lesdites obligations ont coté à 10 000 FCFA et 750 titres « FCTC NSIA BANQUE CI 7,50 % 2025-2030 » ont été échangés, pour une valeur totale de 7 500 000 FCFA.

2 900 000 obligations « FCTC NSIA BANQUE CI 7,50 % 2025-2030 » ont été admises au Compartiment des obligations de la BRVM, pour une capitalisation boursière totale de 29 milliards de Francs CFA.

Pour toute information complémentaire concernant cet avis, veuillez contacter la BRVM à son siège ou les Antennes Nationales de Bourse établies dans chacun des pays de l'UEMOA.

Fait à Abidjan, le 28 avril 2026

Le Directeur Général

Edoh Kossi AMENOUNVE, Ph. D.

Ah 5 81

28 avril 2026

**CALENDRIER DE PAIEMENT DES DIVIDENDES**

ANNEE : 2025

Titres	Montant du dividende net par action en FCFA	Numéro de l'Avis	Date de publication de l'Avis au BOC	Ex-dividende	
				T-1	T
BOA BURKINA FASO	397	072-2026 BRVMDG	31/03/2026	22/04/2026	23/04/2026
BOA CÔTE D'IVOIRE	594,528	102-2026 BRVMDG	17/04/2026	05/05/2026	06/05/2026
SONATEL SENEGAL	1 740	111-2026 BRVMDG	23/04/2026	22/05/2026	26/05/2026

# BULLETIN OFFICIEL

OPCVM: FONDS COMMUNS DE PLACEMENT ET SOCIÉTÉS D'INVESTISSEMENT À CAPITAL VARIABLE

mardi 28 avril 2026



Sociétés de gestion	Dépositaire	OPCVM	Catégorie	Origine	Valeur Liquidative								
					Précédente		Actuelle		Variation				
					Quotidienne	Date	Valeur	Date	Date	%			
AFRICABOURSE ASSET MANAGEMENT	AFRICABOURSE SA	FCP AAM EPARGNE CROISSANCE	D	5 000	12 196,76	24/04/2026	ND	ND	19/11/2012	-	-		
		FCP AAM OBLIGATIFS	OATC	5 000	9 411,83	24/04/2026	ND	ND	12/09/2012	-	-		
		FCP AAM EPARGNE ACTION	A	5 000	11 021,75	24/04/2026	ND	ND	16/01/2017	-	-		
		FCP AAM SERENITIS	OATC	10 000	12 895,89	24/04/2026	ND	ND	20/12/2023	-	-		
AFRICAM SA	SBIF	FCP EXPANSIO	D	5 000	13 649,32	24/04/2026	ND	ND	01/01/2013	-	-		
		FCP SECURITAS	OMLT	5 000	8 743,69	24/04/2026	ND	ND	01/01/2013	-	-		
		FCP VALORIS	A	5 000	18 700,32	24/04/2026	ND	ND	01/01/2013	-	-		
		FCP CAPITAL PLUS	D	1 000	1 621,08	24/04/2026	1 622,26	27/04/2026	11/03/2019	62,23%	0,07%		
AFRICAINNE DE GESTION D'ACTIFS	SGI AGI	FCP CONFORT PLUS	OMLT	10 000	1 525,01	24/04/2026	1 525,80	27/04/2026	11/03/19	52,58%	0,052%		
		FCP ATLANTIQUE CROISSANCE	D	5 000	5 802,43	16/01/2025	ND	ND	30/05/2015	-	-		
ATLANTIC ASSET MANAGEMENT	ATLANTIQUE FINANCE	FCP ATLANTIQUE LIQUIDITE	OCT	5 000	6 535,44	16/01/2025	ND	ND	12/07/2019	-	-		
		FCP ATLANTIQUE ACTIONS	A	5 000	9 679,97	16/01/2025	ND	ND	25/10/2019	-	-		
		FCP ATLANTIQUE SERENITE	OMLT	5 000	6 852,59	16/01/2025	ND	ND	12/07/2019	-	-		
		FCP ATLANTIQUE HORIZON	D	5 000	9 186,01	16/01/2025	ND	ND	25/10/2019	-	-		
		FCP ATLANTIQUE SECURITE	OMLT	5 000	7 258,57	16/01/2025	ND	ND	30/05/2015	-	-		
		FCP CAPITAL CROISSANCE	D	10 000	ND	04/11/2025	ND	05/11/2025	-	-	-		
		OBLIG SECURITE	OMLT	10 000	11 585,00	05/11/2025	ND	ND	06/06/2014	-	-		
		FCP DYNAMIC SAVINGS	A	10 000	13 386,00	05/11/2025	ND	ND	-	-	-		
BOA ASSET MANAGEMENT	BOA CAPITAL SECURITIES	FCP Emergence	D	5 000	8 788,64	20/04/2026	ND	ND	Fev. 2010	-	-		
		FCP Tres Monea	OCT	25 000 000	38 678 589,76	23/10/2023	ND	ND	Dec. 2013	-	-		
CGF GESTION	CGF BOURSE	FCP ACTIONS PHARMACIE	D	10 000	1 244,31	24/04/2026	1 243,16	27/04/2026	25/07/14	24,32%	-0,09%		
		FCP SALAM CI	D	10 000	1 217,69	24/04/2026	1 215,67	27/04/2026	01/03/17	21,57%	-0,17%		
		FCP AL BARAKA 2	D	10 000	1 324,68	24/04/2026	1 324,02	27/04/2026	25/01/18	32,40%	-0,05%		
		FCP ASSUR SENEGAL	D	100 000	1 668 913,28	24/04/2026	1 668 067,90	27/04/2026	06/07/14	66,81%	-0,05%		
		FCP AVANTAGE AKWABA	D	10 000	1 912,75	24/04/2026	1 914,36	27/04/2026	29/03/13	91,44%	0,08%		
		FCP PLACEMENT CROISSANCE	A	10 000	2 011,76	24/04/2026	2 018,05	27/04/2026	29/03/13	101,81%	0,31%		
		FCP POSTEFINANCES HORIZON	D	10 000	2 670,39	24/04/2026	2 672,59	27/04/2026	27/06/09	167,26%	0,08%		
		FCP PLACEMENT QUIETUDE	O	10 000	1 788,45	24/04/2026	1 787,59	27/04/2026	29/03/13	78,76%	-0,05%		
		FCP LIQUIDITE-OPTIMUM	D	10 000	14 084,88	24/04/2026	14 079,82	27/04/2026	01/10/17	40,80%	-0,036%		
		FCP BNDE VALEURS	D	10 000	1 463,39	24/04/2026	1 462,81	27/04/2026	02/09/16	46,28%	-0,039%		
CORIS ASSET MANAGEMENT	CORIS BOURSE	FCP CORIS ACTIONS	A	5 000	12 040,55	03/03/2026	ND	ND	11/11/2014	-	-		
		FCP ASSURANCES	OCT	5 000	5 999,32	03/03/2026	ND	ND	22/11/2019	-	-		
		FCP CORIS PERFORMANCE	D	5 000	11 158,53	03/03/2026	ND	ND	11/11/2014	-	-		
		NSIA FONDS DIVERSIFIE	D	5 000	7 605,13	14/04/2026	ND	ND	03/12/2018	-	-		
NSIA AM	BOA CI UBA CI NSIA BANQUE CI	AUREORE OPPORTUNITES	A	5 000	10 278,90	14/04/2026	ND	ND	08/03/2019	-	-		
		AUREORE SECURITE	OMLT	5 000	6 641,28	14/04/2026	ND	ND	03/09/2021	-	-		
		NSIA ASSURANCES OPTIMUM	D	1 000 000	1 412 328,91	14/04/2026	ND	ND	30/09/2021	-	-		
		AUREORE MONETARIS	M	5 000	6 002,47	14/04/2026	ND	ND	24/04/2024	-	-		
		TAWFIR HALAL	D	5 000	6 345,38	14/04/2026	ND	ND	17/07/2024	-	-		
	NSIA FINANCE	AUREORE SECURITE II	OMLT	5 000	6 022,90	14/04/2026	ND	ND	17/10/2024	-	-		
		AUREORE OBLIGATIONS SOUVERAINES	O	10 000	11 070,95	14/04/2026	ND	ND	03/03/2025	-	-		
		OBLIGATIONS PREMIUM	OMLT	5 000	5 739,91	14/04/2026	ND	ND	26/02/2025	-	-		
		FCP-1 OPTI PLACEMENT	A	5 000	36 403,22	24/04/2026	ND	ND	01/02/2002	-	-		
		FCP-2 OPTI REVENU	OMLT	5 000	9 768,10	24/04/2026	ND	ND	01/02/2002	-	-		
OAM S.A	SGI TOGO	FCP-3 OPTI CAPITAL	D	5 000	25 751,63	24/04/2026	ND	ND	24/01/2003	-	-		
		FCP SOGEAVENIR	D	500	2 411,00	16/10/2025	ND	ND	01/10/2002	-	-		
SOGESPAR	SOGEBOURSE	FCP SOGEDEFI	D	4 888	5 634,00	16/10/2025	ND	ND	23/12/2014	-	-		
		FCP SOGEDYNAMIQUE	A	4 888	5 808,00	16/10/2025	ND	ND	23/12/2014	-	-		
		FCP SOGELIQUID	M	10 000 000	11 193 627,00	16/10/2025	ND	ND	16/06/2020	-	-		
		FCP SOGEPRIVILEGE	D	4 888	5 632,00	16/10/2025	ND	ND	23/12/2014	-	-		
		FCP SOGESECURITE	OMLT	4 888	5 155,00	16/10/2025	ND	ND	23/12/2014	-	-		
		FCP SOGEVALOR	A	1 000	5 694,00	16/10/2025	ND	ND	04/06/2002	-	-		
		FCP SOAGA EPARGNE ACTIVE	D	10 000	15 718,54	24/04/2026	ND	ND	28/10/2016	-	-		
		SICAV Abdou DIOUF	D	10 000 000	17 567 036,00	24/04/2026	ND	ND	01/12/2003	-	-		
		FCP BOAD CAPITAL RETRAITE	OMLT	10 000	14 818,26	24/04/2026	ND	ND	08/07/2020	-	-		
		FCP SOAGA EPARGNE OBLIGATIONS	OMLT	5 000	6 645,20	24/04/2026	ND	ND	28/04/2021	-	-		
SOAGA-SA	SGI-BOA CAPITAL SECURITIES	FCP SOAGA EPARGNE ACTIONS	A	5 000	12 877,19	24/04/2026	ND	ND	11/03/2020	-	-		
		FCP SOAGA EPARGNE SERENITE	OMLT	10 000	17 498,17	24/04/2026	ND	ND	28/10/2016	-	-		
		FCP SOAGA EPARGNE QUIETUDE	OMLT	5 000	6 451,76	24/04/2026	ND	ND	19/06/2023	-	-		
		FCP SOAGA EPARGNE DYNAMIQUE	A	5 000	8 264,36	24/04/2026	ND	ND	19/06/2023	-	-		
		FCP SOAGA TRESORERIE	M	10 000	10 573,71	24/04/2026	ND	ND	30/05/2025	-	-		
		FCP GOORGOORLU	OCT	1 000	1 003,91	03/03/2026	ND	ND	28/02/2025	-	-		
		FCP SAPHIR DYNAMIQUE	D	5 000	7 848,15	24/04/2026	7 856,42	27/04/2026	28/08/2017	57,13%	0,11%		
		FCP SAPHIR QUIETUDE	OMLT	5 000	6 743,69	24/04/2026	6 739,03	27/04/2026	28/08/2017	34,78%	-0,07%		
		WAFI CAPITAL S.A.	SGI AGI BENIN	SICAV WAFI CAPITAL	D	10 000	10 974,62	15/10/2025	ND	ND	05/06/2020	-	-
		SGO MALI FINANCES	SGI MALI SA	FCP NYESGUI	D	10 000	17 336,12	23/04/2026	ND	ND	01/07/2018	-	-
HEBDOMADAIRES													
BNI GESTION	BNI FINANCES	FCP INITIATIVES SOLIDARITE	D	5 000	6 236,00	24/10/2025	6 318,00	31/10/2025	22/05/2013	26,36%	1,31%		
		FCPE SODEFOR	D	2 500	8 542,00	24/10/2025	8 506,00	31/10/2025	18/12/2009	240,24%	-0,42%		
PHOENIX AFRICA ASSET MANAGEMENT	Phoenix Capital Management	FCP PAM Actions	A	10 000	25 387,10	16/04/2026	25 586,65	23/04/2026	13/12/2017	155,87%	0,79%		
		FCP PAM Diversifié Equilibre	D	10 000	21 312,48	16/04/2026	21 411,94	23/04/2026	13/12/2017	114,12%	0,47%		
		FCP PAM Diversifié Obligations	D	10 000	18 139,89	16/04/2026	18 261,48	23/04/2026	13/12/2017	82,61%	0,67%		
		FCP Global Investors	D	25 000	53 532,57	10/04/2026	52 977,50	17/04/2026	Dec. 2012	111,91%	-1,04%		
BOA ASSET MANAGEMENT	BOA CAPITAL SECURITIES	FCP Boa Obligations	OMLT	10 000	13 613,89	10/04/2026	13 625,85	17/04/2026	Mars. 2017	36,26%	0,09%		
		FCP Boa Sécurité	OMLT	100 000	121 272,34	07/04/2026	121 377,27	14/04/2026	Mai. 2021	21,38%	0,09%		
		FCP Boa Actions	A	10 000	24 378,36	10/04/2026	24 111,34	17/04/2026	Juil. 2017	141,11%	-1,10%		
		FCP Boa Rendement	OMLT	25 000 000	39 985 875,39	10/04/2026	40 021 007,17	17/04/2026	Dec. 2017	60,08%	0,09%		
		FCP BRIDGE EQUILIBRE	D	5 000	8 872,43	20/03/2026	8 781,78	27/03/2026	27/09/2017	75,64%	-1,02%		
BRIDGE ASSET MANAGEMENT	BRIDGE SECURITIES	FCP BRIDGE DIVERSIFIE CROISSANCE	D	5 000	9 185,28	20/03/2026	9 093,80	27/03/2026	13/03/2018	81,88%	-1,00%		
		FCP BRIDGE OBLIGATIONS	OMLT	5 000	6 876,63	20/03/2026	6 886,13	27/03/2026	01/10/2019	37,72%	0,14%		
ENKO CAPITAL WEST AFRICA	EDC Investment Corporation	FCP ENKO CAPITAL GARANTI	D	10 000	20 907,88	25/02/2026	20 907,88	03/03/2026	21/09/2020	109,08%	0,00%		
		FCP PATRIMOINE	OMLT	10 000	13 611,96	02/03/2026	13 611,96	03/03/2026	18/10/2020	36,12%	0,00%		
		FCP ENKO CAPITAL OBLIGATIONS	OMLT	10 000	12 628,61	25/02/2026	12 628,61	03/03/2026	16/03/2021	26,29%	0,00%		
		FCP ENKO CAPITAL LIQUIDITE	OMLT	10 000	10 331,22	02/03/2026	10 331,22	03/03/2026	18/04/2024	3,31%	0,00%		
NSIA AM	UBA CI	EVOLUTIS	D	5 000	6 982,69	03/04/2026	6 984,67	10/04/2026	16/12/2019	39,69%	0,03%		
		FCP BAM TRESOR	OCT	10 000	11 770,74	16/04/2026	11 783,28	23/04/2026	21/12/2023	17,83%	0,11%		
BAOBAB ASSET MANAGEMENT	FGI	FCP BAM WURUS	A	10 000	17 065,32	17/04/2026	17 144,21	24/04/2026	12/04/2024	71,44%	0,46%		
		FCP SDE	D	1 000	2 816,88	16/04/2026	2 826,86	46 135,00	23/04/2026	181,69%	0,35%		
IMPAXIS ASSET MANAGEMENT	IMPAXIS SECURITIES	FCPCR SONATEL	D	1 000	10 976,59	17/04/2026	11 186,98	24/04/2026	19/02/2004	1018,70%	1,92%		
		FCPE FORCE PAD	D	1 000	2 549,97	16/04/2026	2 550,28	23/04/2026	16/02/2014	155,03%	0,01%		
		FCPE SINI GNESSIGUI	D	1 000	2 149,95	15/04/2026	2 157,16	22/04/2026	25/02/2014	115,72%	0,34%		
		FCP EXPAT	D	1 000	1 363,72	16/04/2026	1 362,41	23/04/2026	20/03/2019	36,24%	-0,10%		
		FCP CAPITAL RETRAITE	D	1 000	1 317,11	15/04/2026	1 316,22	22/04/2026	20/03/2019	31,62%	-0,07%		
		FCP RENTE PERPETUELLE	D	1 000	1 308,06	15/04/2026	1 309,28	22/04/2026	20/03/2019	30,93%	0,09%		
		FCP WALO											