

<b>BRVM COMPOSITE</b>	<b>402,59</b>
Variation Jour	0,15 %
Variation annuelle	16,44 %

<b>BRVM 30</b>	<b>189,81</b>
Variation Jour	0,17 %
Variation annuelle	14,18 %

<b>BRVM PRESTIGE</b>	<b>158,22</b>
Variation Jour	0,50 %
Variation annuelle	9,68 %

Evolution des indices

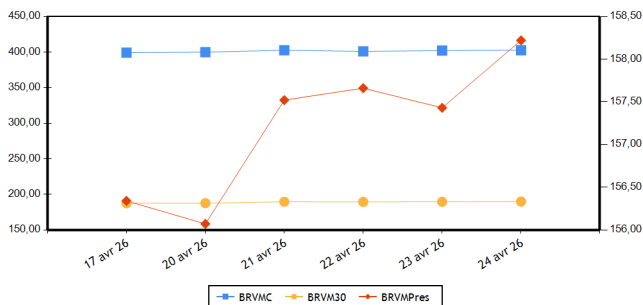

Volumes et valeurs transigés

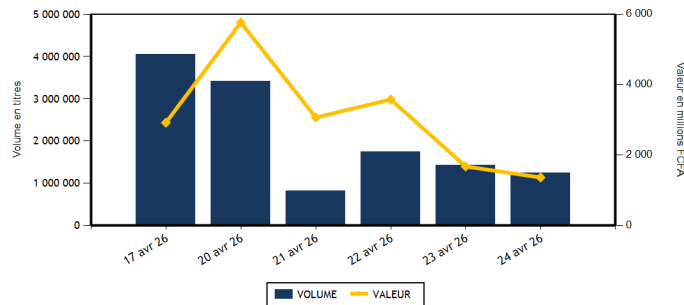

Actions	Niveau	Evol. Jour
Capitalisation boursière (FCFA)(Actions & Droits)	15 509 021 138 538	0,06 %
Volume échangé (Actions & Droits)	1 226 100	-13,55 %
Valeur transigée (FCFA) (Actions & Droits)	1 192 296 877	-27,76 %
Nombre de titres transigés	47	0,00 %
Nombre de titres en hausse	18	-10,00 %
Nombre de titres en baisse	17	0,00 %
Nombre de titres inchangés	12	20,00 %

Obligations	Niveau	Evol. Jour
Capitalisation boursière (FCFA)	12 011 024 292 657	-0,17 %
Volume échangé	25 250	189,70 %
Valeur transigée (FCFA)	169 971 491	582,80 %
Nombre de titres transigés	5	-44,44 %
Nombre de titres en hausse	1	-66,67 %
Nombre de titres en baisse	1	0,00 %
Nombre de titres inchangés	3	-40,00 %

**PLUS FORTES HAUSSES**

Titres	Cours	Evol. Jour	Evol. annuelle
SERVAIR ABIDJAN CI (ABJC)	3 655	7,50 %	26,03 %
NEI-CEDA CI (NEIC)	1 580	7,48 %	31,67 %
UNIWAX CI (UNXC)	2 085	7,47 %	48,93 %
SAFCA CI (SAFC)	4 175	7,33 %	26,32 %
UNILEVER CI (UNLC)	59 000	6,31 %	72,39 %

**PLUS FORTES BAISES**

Titres	Cours	Evol. Jour	Evol. annuelle
FILTISAC CI (FTSC)	2 105	-7,06 %	-5,18 %
CIE CI (CIEC)	3 000	-5,21 %	27,12 %
SOLIBRA CI (SLBC)	37 500	-4,96 %	29,76 %
SETAO CI (STAC)	3 000	-4,91 %	126,42 %
BANK OF AFRICA NG (BOAN)	3 615	-3,86 %	38,51 %

**INDICES PAR COMPARTIMENT**

Base = 100 au 02 janvier 2023	Nombre de sociétés	Valeur	Evol. Jour	Evol. annuelle	Volume	Valeur	PER moyen
BRVM-PRESTIGE	12	158,22	0,50 %	9,68 %	30 370	552 089 200	11,54
BRVM-PRINCIPAL (**)	35	279,29	-0,13 %	28,32 %	1 195 730	640 207 677	17,91

(\*\*) PER moyen calculé sans la valeur UNILEVER CI

**INDICE TOTAL RETURN**

Base = 100 au 02 janvier 2025	Nombre de sociétés	Valeur	Evol. Jour	Evol. annuelle	Volume	Valeur	PER moyen
BRVM - COMPOSITE TOTAL RETURN (**)	47	155,20	0,15 %	16,57 %	1 226 100	1 192 296 877	13,89

(\*\*) PER moyen calculé sans la valeur UNILEVER CI

**INDICES SECTORIELS**

Base = 100 au 02 janvier 2025	Nombre de sociétés	Valeur	Evol. Jour	Evol. annuelle	Volume	Valeur	PER moyen
BRVM - TELECOMMUNICATIONS	3	101,67	-0,01 %	7,13 %	4 148	74 200 405	9,85
BRVM - CONSOMMATION DISCRETIONNAIRE	7	195,33	2,96 %	12,89 %	49 634	102 692 060	68,42
BRVM - SERVICES FINANCIERS	16	177,46	0,53 %	21,66 %	1 101 196	770 239 727	12,56
BRVM - CONSOMMATION DE BASE (**)	9	263,27	-0,48 %	21,84 %	17 493	112 530 510	13,09
BRVM - INDUSTRIELS	6	191,59	-2,01 %	44,78 %	38 279	85 419 090	15,73
BRVM - ENERGIE	4	137,29	0,20 %	23,79 %	7 250	22 182 575	17,35
BRVM - SERVICES PUBLICS	2	133,73	-4,17 %	26,28 %	8 100	25 032 510	16,56

(\*\*) PER moyen calculé sans la valeur UNILEVER CI

Indicateurs	BRVM COMPOSITE
PER moyen du marché (**)	13,89
Taux de rendement moyen du marché	6,63
Taux de rentabilité moyen du marché	7,77
Nombre de sociétés cotées	47
Nombre de lignes obligataires	196
Volume moyen annuel par séance	2 012 131,00
Valeur moyenne annuelle par séance	3 158 310 605,89

(\*\*) PER moyen calculé sans la valeur UNILEVER CI

Indicateurs	BRVM COMPOSITE
Ratio moyen de liquidité	39,29
Ratio moyen de satisfaction	60,73
Ratio moyen de tendance	154,56
Ratio moyen de couverture	64,70
Taux de rotation moyen du marché	0,11
Prime de risque du marché	1,45
Nombre de SGI participantes	33

## Définitions

Volume moyen annuel par séance = Volume annuel échangé / nombre de séances  
 Valeur moyenne annuelle par séance = Valeur annuelle échangée / nombre de séances  
 Ratio moyen de liquidité = Moyenne des ratios de liquidité (Titres échangés / Volume des ordres de vente)  
 Ratio moyen de satisfaction = Moyenne des ratios de satisfaction (Titres échangés / Volume des ordres d'achat)  
 Ratio moyen de tendance = Moyenne des ratios de tendance (Volume des ordres d'achat / Volume des ordres de vente)  
 Ratio moyen de couverture = Moyenne des ratios de couverture (Volume des ordres de vente / Volume des ordres d'achat)

Taux moyen de rotation = moyenne des taux de rotation des actions cotées (volume transigé/capital flottant)  
 PER moyen du marché = moyenne des PER des actions cotées ayant un PER positif  
 Taux de rendement moyen = moyenne des taux de rendement des actions cotées ayant distribué un dividende  
 Taux de rentabilité moyen = moyenne des taux de rentabilité des actions cotées  
 Prime de risque du marché = (1 / le PER moyen du marché) - le taux de référence actuel des emprunts d'Etat

## BOURSE REGIONALE DES VALEURS MOBILIERES

Siège Social : Abidjan - Côte d'Ivoire, 18 av. Joseph Anoma  
 Adresse : 01 BP 3802 Abidjan 01  
 Tel : +225 20 31 55 50 / +225 20 32 66 85  
 Fax : +225 20 32 66 84  
 E-mail : [brvm@brvm.org](mailto:brvm@brvm.org) Site web : [www.brvm.org](http://www.brvm.org)

## PAYS DE L'UEMOA



**MARCHE DES ACTIONS**

Code Sect. Act. (*)	Symbole	Titre	Cours Précédent	Cours du jour		Variation jour	Séance de cotation		Cours Référence	Variation de l'année précédente	Dernier dividende payé		Rdt. Net	PER	
				Ouv.	Clôt.		Volume	Valeur			Montant net	Date			
<b>COMPARTIMENT PRESTIGE</b>			<b>158,22</b>	<b>points</b>		<b>0,50 %</b>									
CB	NTLC	NESTLE CI	12 400	12 395	12 375	-0,20 %	96	1 189 000	12 375	16,20 %	721,6	18-août-25	5,83 %	15,05	
CB	PALC	PALM CI	7 990	8 000	7 700	-3,63 %	2 906	22 589 280	7 700	-4,94 %	451,45	10-sept.-25	5,86 %	7,68	
CB	SPHC	SAPH CI	7 380	7 380	7 385	0,07 %	1 359	10 010 975	7 385	-6,52 %	323,84	17-juil.-25	4,39 %	7,56	
ENE	SMBC	SMB CI	11 535	11 500	11 450	-0,74 %	538	6 163 650	11 450	20,53 %	616	15-sept.-25	5,38 %	10,26	
ENE	TTLT	TOTALENERGIES MARKETING CI	2 700	2 700	2 700	0,00 %	2 004	5 421 285	2 700	15,63 %	195,67	3-sept.-25	7,25 %	18,71	
ENE	TTLS	TOTALENERGIES MARKETING SN	3 195	3 195	3 245	1,56 %	1 170	3 759 585	3 245	29,80 %	222,4	11-juil.-25	6,85 %	14,81	
FIN	ECOC	COBANK COTE D'IVOIRE	16 000	16 005	16 300	1,88 %	863	13 813 750	16 300	1,88 %	707,52	30-mai-25	4,34 %	14,14	
FIN	SGBC	SOCIETE GENERALE COTE D'IVOIRE	34 980	34 990	34 980	0,00 %	11 208	372 582 365	34 980	17,01 %	1645,78	5-août-25	4,70 %	10,74	
FIN	SIBC	SOCIETE IVOIRIENNE DE BANQUE	6 805	6 980	7 000	2,87 %	6 078	42 358 905	7 000	21,74 %	330	31-juil.-25	4,71 %	12,59	
TEL	ONTBF	ONATEL BF	2 720	2 720	2 710	-0,37 %	1 624	4 403 665	2 710	9,05 %	189,53	21-juil.-25	6,99 %	12,69	
TEL	ORAC	ORANGE COTE D'IVOIRE	14 900	14 950	14 900	0,00 %	157	2 342 940	14 900	4,56 %	660	4-juin-25	4,43 %	13,38	
TEL	SNTS	SONATEL SN	28 500	28 500	28 500	0,00 %	2 367	67 453 800	28 500	9,11 %	1655	22-mai-25	5,81 %	6,89	
<b>TOTAL</b>							<b>30 370</b>	<b>552 089 200</b>							

<b>COMPARTIMENT PRINCIPAL</b>			<b>279,29</b>	<b>points</b>		<b>-0,13 %</b>									
CB	SCRC	SUCRIVOIRE	2 000	2 000	1 995	-0,25 %	9 555	19 089 570	1 995	88,21 %	40,5	20-août-21	2,03 %	15,09	
CB	SICC	SICOR CI	3 985	3 985	3 985	0,00 %	34	135 490	3 985	20,76 %	1919	25-sept.-00		124,24	
CB	SLBC	SOLIBRA CI	39 455	39 000	37 500	-4,96 %	114	4 335 465	37 500	29,76 %	1073,6	29-juil.-25	2,86 %	28,75	
CB	SOGC	SOGB CI	7 650	7 650	7 700	0,65 %	1 212	9 163 405	7 700	-2,53 %	528	15-juil.-25	6,86 %	13,31	
CB	STBC	SITAB CI	20 900	20 900	20 500	-1,91 %	2 205	45 317 325	20 500	3,64 %	2096	29-août-25	10,22 %	8,23	
CB	UNLC	UNILEVER CI	55 500	58 000	59 000	6,31 %	12	700 000	59 000	72,39 %	1233	9-juil.-12		846,15	
CD	ABJC	SERVAIR ABIDJAN CI	3 400	3 405	3 655	7,50 %	3 262	11 688 680	3 655	26,03 %	206,2	30-sept.-24	5,64 %	26,33	
CD	BNBC	BERNABE CI	1 600	1 500	1 600	0,00 %	1 304	1 964 485	1 600	13,48 %	150	24-juil.-23	9,38 %	1 449,17	
CD	CFAC	CFAO MOTORS CI	1 550	1 530	1 595	2,90 %	1 888	2 892 555	1 595	11,54 %	7,04	19-août-25	0,44 %	61,64	
CD	LNBB	LOTIERIE NATIONALE DU BENIN	3 935	3 930	3 930	-0,13 %	345	1 340 260	3 930	-8,50 %	275,5	31-juil.-25	7,01 %	10,95	
CD	NEIC	NEI-CEDA CI	1 470	1 580	1 580	7,48 %	5 717	9 032 020	1 580	31,67 %	81,78	25-juin-24	5,18 %	9,90	
CD	PRSC	TRACTAFRIC MOTORS CI	4 800	4 805	4 800	0,00 %	379	1 822 030	4 800	23,87 %	182,16	30-sept.-25	3,80 %	20,95	
CD	UNXC	UNIWAX CI	1 940	1 940	2 085	7,47 %	36 739	73 952 030	2 085	48,93 %	60,75	29-juil.-22	2,91 %		
ENE	SHEC	VIVO ENERGY CI	1 940	1 940	1 940	0,00 %	3 538	6 838 055	1 940	34,26 %	75,29	22-oct.-25	3,88 %	22,83	
FIN	BICB	BIIC BN	5 150	5 110	5 200	0,97 %	4 342	22 370 435	5 200	4,52 %	254,6	15-sept.-25	4,90 %	9,90	
FIN	BICC	BICI CI	23 755	23 755	23 760	0,02 %	243	5 777 780	23 760	22,19 %	830,72	23-mai-25	3,50 %	10,84	
FIN	BOAB	BANK OF AFRICA BN	8 130	8 200	8 210	0,98 %	1 677	13 752 990	8 210	40,34 %	468	3-juin-25	5,70 %	16,56	
FIN	BOABF	BANK OF AFRICA BF	5 400	5 400	5 400	0,00 %	5 585	30 174 155	5 400	44,00 %	397	23-avr.-26	7,35 %	12,34	
FIN	BOAC	BANK OF AFRICA CI	8 500	8 500	8 600	1,18 %	2 418	20 726 555	8 600	19,78 %	469	20-mai-25	5,45 %	10,74	
FIN	BOAM	BANK OF AFRICA ML	4 685	4 685	4 670	-0,32 %	9 068	42 366 115	4 670	16,75 %	237,15	3-juin-25	5,08 %	11,57	
FIN	BOAN	BANK OF AFRICA NG	3 760	3 750	3 615	-3,86 %	6 513	23 792 325	3 615	38,51 %	209,25	3-juin-25	5,79 %	183,72	
FIN	BOAS	BANK OF AFRICA SENEGAL	6 800	6 895	6 900	1,47 %	2 852	19 671 870	6 900	31,68 %	350	2-juin-25	5,07 %	11,34	
FIN	CBIBF	CORIS BANK INTERNATIONAL	16 490	16 490	16 490	0,00 %	464	7 650 390	16 490	52,97 %	555	7-juil.-25	3,37 %	8,06	
FIN	ETIT	COBANK TRANS. INCORP. TG	30	30	29	-3,33 %	1 018 483	29 381 712	29	26,09 %	,6	8-juin-23	2,09 %	1,52	
FIN	NSBC	NSIA BANQUE COTE D'IVOIRE	13 900	13 900	13 900	0,00 %	856	11 906 235	13 900	21,45 %	668,15	9-juil.-25	4,81 %	9,02	

FIN	ORGT	ORAGROUP TOGO	3 250	3 185	3 295	1,38 %	14 550	47 127 285	3 295	37,29 %	59,52	17-juil.-20	1,81 %
FIN	SAFC	SAFCA CI (V)	3 890	4 180	4 175	7,33 %	15 996	66 786 860	4 175	26,32 %	23,04	29-juil.-11	48,36
IND	CABC	SICABLE CI	3 600	3 785	3 600	0,00 %	5 037	18 536 420	3 600	52,54 %	112,72	2-juin-25	3,13 % 14,81
IND	FTSC	FILTISAC CI	2 265	2 265	2 105	-7,06 %	3 186	6 772 230	2 105	-5,18 %	1726,56	30-sept.-25	82,02 % 1,60
IND	SDSC	AFRICA GLOBAL LOGISTICS CI	1 870	1 870	1 840	-1,60 %	21 051	37 958 485	1 840	21,45 %	92	29-août-25	5,00 % 4,75
IND	SEMC	EVIOSYS PACKAGING SIEM CI	1 585	1 600	1 600	0,95 %	2 952	4 766 030	1 600	128,57 %	14	28-déc.-21	0,88 % 39,82
IND	SIVC	ERIUM CI (Ex AIR LIQUIDE CI)	2 760	2 765	2 800	1,45 %	2 534	7 032 520	2 800	77,22 %	63	29-sept.-17	64,88
IND	STAC	SETAO CI	3 155	2 935	3 000	-4,91 %	3 519	10 353 405	3 000	126,42 %	66,15	18-juil.-22	2,21 %
SPU	CIEC	CIE CI	3 165	3 165	3 000	-5,21 %	7 978	24 147 550	3 000	27,12 %	158,4	31-juil.-25	5,28 % 16,63
SPU	SDCC	SODE CI	7 300	7 290	7 200	-1,37 %	122	884 960	7 200	24,14 %	352	30-sept.-25	4,89 % 16,37
<b>TOTAL</b>							1 195 730	640 207 677					

**TOTAL**
**TOTAL - MARCHE DES ACTIONS**

1 226 100 1 192 296 877

**Secteurs d'activités (\*) :**

TEL : BRVM-TELECOMMUNICATIONS ; FIN : BRVM - SERVICES FINANCIERS ; CD : BRVM - CONSOMMATION DISCRETIONNAIRE ; CB : BRVM - CONSOMMATION DE BASE ; IND : BRVM - INDUSTRIELS ; ENE : BRVM - ENERGIE ; SPU : BRVM - SERVICES PUBLICS

**MARCHE DES DROITS**

Symbole	Titre	Cours Précédent	Cours du jour		Variation jour	Séance de cotation		Cours Référence	Variation depuis l'origine	Parité	Période de négociation	
			Ouv.	Clôt.		Volume	Valeur				Début	fin

**TOTAL**
**TOTAL - MARCHE DES DROITS**
**Légende:**

(d) Ex-dividende (V) Variation par rapport au cours de référence

Cours du jour: Ouv.: Ouverture Clôt.: Clôture Moy.: Moyen

Mentions : NC: Non Coté Ex-c: Ex-coupon Ex-d: Ex-droit SP: Suspendu Val-T: Valeur Théorique

PER = Cours / BNPA selon les données disponibles Rdt. Net: Rendement net (DNPA / Cours)

Comp.: 1 - Premier Compartiment 2 - Second Compartiment 3 - Compartiment de croissance

Ratio de liquidité = Titres échangés / Volume des ordres de vente

: Progression de l'indice sectoriel : Stabilité de l'indice sectoriel : Recul de l'indice sectoriel

**MARCHE DES OBLIGATIONS**
**1. OBLIGATIONS CLASSIQUES**

Symbole	Titre	Valeur nominale	Cours Précédent	Cours du jour	Cours Référence	Séance de cotation	Coupon couru	Coupon d'intérêt	Période	Montant net	Eché.	Type Amort
<b>OBLIGATIONS SOUVERAINES</b>												
EOM.010	ETAT DU MALI 6,20 % 2022-2029	10 000	10 000	NC	10 000		231,01	A	620,00	9-déc.-26	ACD	
EOM.011	ETAT DU MALI 6,40 % 2023-2030	10 000	10 000	NC	10 000		29,81	A	640,00	7-avr.-27	ACD	
EOM.012	ETAT DU MALI 6,50 % 2023-2030	10 000	9 800	NC	9 800		480,82	A	650,00	28-juil.-26	ACD	
EOM.013	ETAT DU MALI 6,50 % 2024-2034	10 000	10 000	NC	10 000		33,84	A	650,00	5-avr.-27	ACD	
EOM.014	ETAT DU MALI 3,00 % 2024-2031	10 000	10 000	NC	10 000		218,63	A	300,00	1-août-26	ACD	
EOM.015	ETAT DU MALI 6,55 % 2024-2031	10 000	10 000	NC	10 000		326,60	A	655,00	24-oct.-26	ACD	
EOM.016	ETAT DU MALI 6,35 % 2024-2029	10 000	10 000	NC	10 000		316,63	A	635,00	24-oct.-26	ACD	
EOM.017	ETAT DU MALI 6,55% 2025-2032	10 000	10 000	NC	10 000		48,45	A	655,00	28-mars-27	ACD	
EOM.018	ETAT DU MALI 6,35% 2025-2030	10 000	10 000	NC	10 000		46,97	A	635,00	28-mars-27	ACD	
EOM.019	ETAT DU MALI 6,55% 2025-2032	10 000	10 000	NC	10 000		452,22	A	655,00	15-août-26	ACD	
EOM.020	ETAT DU MALI 6,35% 2025-2030	10 000	10 000	NC	10 000		438,41	A	635,00	15-août-26	ACD	
EOM.04	ETAT DU MALI 6,50% 2019-2027	4 000	4 620	NC	4 620		203,73	A	260,00	12-juil.-26	AC	
EOM.05	ETAT DU MALI 6,50% 2020-2028	4 000	3 933	NC	3 933.20		19,95	A	260,00	27-mars-27	ACD	
EOM.06	ETAT DU MALI 6,50% 2020-2027	4 000	3 900	NC	3 900		102,86	A	260,00	30-nov.-26	AC	
EOM.07	ETAT DU MALI 6,50% 2021-2031	6 250	6 250	NC	6 250		8,90	A	406,25	16-avr.-27	AC	
EOM.08	ETAT DU MALI 6,20 % 2022-2032	10 000	10 000	NC	10 000		388,99	A	620,00	7-sept.-26	ACD	
EOM.09	ETAT DU MALI 6,30% 2022-2032	10 000	9 795	NC	9 795		234,74	A	630,00	9-déc.-26	ACD	
EOS.010	ETAT DU SENEGAL 6,15 % 2023-2030	10 000	10 000	NC	10 000		43,45	S	307,50	29-sept.-26	ACD	
EOS.011	ETAT DU SENEGAL 6,35 % 2023-2033	10 000	10 000	NC	10 000		44,86	S	317,50	29-sept.-26	ACD	
EOS.012	ETAT DU SENEGAL 6,15 % 2023-2028	10 000	9 700	NC	9 700		117,22	S	307,50	14-août-26	ACD	
EOS.013	ETAT DU SENEGAL 6,30 % 2023-2030	10 000	9 999	NC	9 999		120,08	S	315,00	14-août-26	ACD	
EOS.014	ETAT DU SENEGAL 6,50 % 2023-2033	10 000	10 000	NC	10 000		123,90	S	325,00	14-août-26	ACD	
EOS.015	ETAT DU SENEGAL 6,25 % 2024-2029	10 000	10 000	NC	10 000		127,76	S	312,50	9-août-26	ACD	
EOS.016	ETAT DU SENEGAL 6,45 % 2024-2031	10 000	10 000	NC	10 000		131,85	S	322,50	9-août-26	ACD	
EOS.017	ETAT DU SENEGAL 6,65 % 2024-2034	10 000	10 000	NC	10 000		135,94	S	332,50	9-août-26	ACD	
EOS.018	ETAT DU SENEGAL 6,40 % 2025-20	10 000	9 950	NC	9 950		13,99	S	320,00	16-oct.-26	IF	
EOS.019	ETAT DU SENEGAL 6,60 % 2025-2030	10 000	10 000	NC	10 000		14,43	S	330,00	16-oct.-26	ACD	
EOS.020	ETAT DU SENEGAL 6,75 % 2025-20	10 000	9 700	NC	9 700		14,75	S	337,50	16-oct.-26	ACD	
EOS.021	ETAT DU SENEGAL 6,95 % 2025-20	10 000	9 890	NC	9 890		15,19	S	347,50	16-oct.-26	ACD	
EOS.022	ETAT DU SENEGAL 6,40% 2025-202	10 000	9 850	NC	9 850		12,27	S	320,88	17-oct.-26	IF	
EOS.023	ETAT DU SENEGAL 6,60% 2025-203	10 000	10 200	10 000	10 000	5 000	50 000 000	S	330,90	17-oct.-26	ACD	
EOS.024	ETAT DU SENEGAL 6,75% 2025-2032	10 000	10 000	NC	10 000		12,95	S	338,42	17-oct.-26	ACD	
EOS.025	ETAT DU SENEGAL 6,95% 2025-2035	10 000	9 500	NC	9 500		13,33	S	348,45	17-oct.-26	ACD	
EOS.026	ETAT DU SENEGAL 6,40% 2025-2028	10 000	9 950	NC	9 950		182,10	S	320,00	11-juil.-26	IF	
EOS.027	ETAT DU SENEGAL 6,60% 2025-2030	10 000	9 800	NC	9 800		187,79	S	330,00	11-juil.-26	ACD	
EOS.028	ETAT DU SENEGAL 6,75% 2025-2032	10 000	9 800	NC	9 800		192,06	S	337,50	11-juil.-26	ACD	
EOS.029	ETAT DU SENEGAL 6,95% 2025-2035	10 000	9 800	NC	9 800		197,75	S	347,50	11-juil.-26	ACD	
EOS.08	ETAT DU SENEGAL 5,95% 2022-2034	10 000	10 000	NC	10 000		151,42	A	595,00	29-déc.-26	ACD	
EOS.09	ETAT DU SENEGAL 6,00 % 2023-20	10 000	9 800	NC	9 800		42,39	S	300,00	29-sept.-26	ACD	
TPBF.010	TPBF 6,50% 2020 - 2028	3 333	3 333	NC	3 333.36		20,61	S	108,33	20-sept.-26	ACD	
TPBF.011	TPBF 6,50 % 2020-2028	4 169	4 131	NC	4 130.65		78,60	S	135,49	9-juil.-26	ACD	
TPBF.012	TPBF 6,50% 2021-2031	10 000	9 990	NC	9 990		52,99	S	325,00	25-sept.-26	ACD	
TPBF.013	TPBF 6,50 % 2021 - 2031	10 000	9 600	NC	9 600		193,92	S	325,00	6-juil.-26	ACD	
TPBF.014	TPBF 6,30% 2022-2034	10 000	9 799	NC	9 799		92,45	S	315,00	1-sept.-26	ACD	
TPBF.015	ETAT DU BURKINA 6,30 % 2022-2	10 000	10 000	NC	10 000		278,45	S	315,00	15-mai-26	ACD	
TPBF.016	ETAT DU BURKINA 6% 2023-2028	10 000	10 000	NC	10 000		172,38	S	300,00	10-juil.-26	ACD	
TPBF.017	TPBF 6,30 % 2023-2030	10 000	10 000	NC	10 000		20,66	S	315,00	12-oct.-26	ACD	
TPBF.018	TPBF 6,50% 2023-2033	10 000	9 950	NC	9 950		21,31	S	325,00	12-oct.-26	ACD	
TPBF.019	ETAT DU BURKINA 6,30% 2024-2029	10 000	10 000	NC	10 000		294,12	S	315,00	6-mai-26	ACD	
TPBF.020	ETAT DU BURKINA 6,55% 2024-2031	10 000	10 000	NC	10 000		305,79	S	327,50	6-mai-26	ACD	

TPBF.O21	ETAT DU BURKINA 6,50% 2024-2029	10 000	10 000	NC	10 000	263,95	S	325,00	28-mai-26	ACD
TPBF.O22	ETAT DU BURKINA 6,80% 2024-2032	10 000	10 000	NC	10 000	276,13	S	340,00	28-mai-26	ACD
TPBF.O23	ETAT DU BURKINA 6,60% 2025-2030 (*)	10 000	10 300	NC	10 300	330,00	S	330,00	24-avr.-26	ACD
TPBF.O24	ETAT DU BURKINA 6,80% 2025-2032 (*)	10 000	10 000	NC	10 000	340,00	S	340,00	24-avr.-26	ACD
TPBF.O25	ETAT DU BURKINA 7% 2025-2035 (*)	10 000	10 000	NC	10 000	350,00	S	350,00	24-avr.-26	ACD
TPBF.O4	TPBF 6,50% 2017-2027	10 000	10 700	NC	10 700	147,81	S	322,33	31-juil.-26	ACD
TPBF.O8	TPBF 6,50% 2019-2027	10 000	9 700	NC	9 700	300,93	S	322,30	6-mai-26	ACD
TPBF.O9	TPBF 6,50% 2019 - 2027	10 000	11 499	NC	11 499	28,42	S	325,00	8-oct.-26	ACD
TPBJ.O10	TPBJ 6,15% 2025-2035	10 000	10 000	NC	10 000	261,16	A	615,00	20-nov.-26	ACD
TPBJ.O3	TPBJ 6,50% 2020-2028	10 000	9 900	NC	9 900	430,96	A	650,00	25-août-26	AC
TPBJ.O4	TPBJ 5,50 % 2022-2037	10 000	10 000	NC	10 000	81,37	A	550,00	1-mars-27	AC
TPBJ.O5	TPBJ 5,85 % 2022-2042	10 000	10 000	NC	10 000	86,55	A	585,00	1-mars-27	ACD
TPBJ.O6	TPBJ 5,75% 2022-2037	10 000	10 000	NC	10 000	425,34	A	575,00	28-juil.-26	ACD
TPBJ.O7	TPBJ 5,70% 2023-2030	10 000	10 000	NC	10 000	65,59	A	570,00	13-mars-27	AC
TPBJ.O8	TPBJ 6,20% 2023-2038	10 000	10 000	NC	10 000	71,34	A	620,00	13-mars-27	AC
TPBJ.O9	TPBJ 6,00% 2025-2032	10 000	9 980	NC	9 980	254,79	A	600,00	20-nov.-26	ACD
TPCI.O100	TPCI 5,85% 2025-2032	10 000	10 000	NC	10 000	203,55	A	585,00	18-déc.-26	ACD
TPCI.O21	TPCI 6% 2016-2028	10 000	10 000	SP	10 000	26,30	A	600,00	8-avr.-27	ACD
TPCI.O22	TPCI 5,90% 2016 - 2026	10 000	10 000	SP	10 000	505,95	A	590,00	15-juin-26	ACD
TPCI.O23	TPCI 5,90% 2016-2026	10 000	10 000	NC	10 000	255,40	A	590,00	17-nov.-26	ACD
TPCI.O24	TPCI 6,25% 2017-2029	10 000	9 700	SP	9 700	40,98	S	312,50	30-sept.-26	ACD
TPCI.O28	TPCI 6% 2018 - 2026	10 000	9 200	NC	9 200	437,26	A	600,00	1-août-26	ACD
TPCI.O29	TPCI 6% 2018-2026	10 000	10 000	NC	10 000	616,48	A	600,00	19-avr.-26	ACD
TPCI.O31	TPCI 5,75% 2019 - 2026	10 000	10 230	SP	10 230	485,21	A	575,00	20-juin-26	ACD
TPCI.O32	TPCI 2,23% 2019-2026	10 000		SP		188,18	A	223,00	20-juin-26	ACD
TPCI.O34	TPCI 6% 2019-2029	3 750	3 675	SP	3 675	21,58	A	225,00	20-mars-27	ACD
TPCI.O35	TPCI 5,75% 2019 -2026	10 000	10 000	SP	10 000	452,12	A	575,00	11-juil.-26	ACD
TPCI.O36	TPCI 5,75% 2019- 2026	10 000	10 000	NC	10 000	387,53	A	575,00	21-août-26	ACD
TPCI.O37	TPCI 5,80% 2019-2026	2 000	2 011	NC	2 011	44,81	A	116,00	4-déc.-26	ACD
TPCI.O38	TPCI 5,75% 2019-2026	2 000	1 990	NC	1 990	44,42	A	115,00	4-déc.-26	ACD
TPCI.O39	TPCI 5,75% 2019 - 2026	2 000	2 000	NC	2 000	59,55	A	115,00	17-oct.-26	ACD
TPCI.O40	TPCI 5,75% 2019-2026	2 000	2 000	NC	2 000	32,77	A	115,00	10-janv.-27	ACD
TPCI.O41	TPCI 5,80% 2020-2027	10 000	10 000	SP	10 000	87,40	A	580,00	28-févr.-27	ACD
TPCI.O42	TPCI 5,90% 2020-2030	10 000	10 000	SP	10 000	88,90	A	590,00	28-févr.-27	ACD
TPCI.O43	TPCI 5,90% 2020 - 2030	10 000	10 000	SP	10 000	1,62	A	590,00	23-avr.-27	ACD
TPCI.O44	TPCI 5,80% 2020 - 2027	10 000	9 800	SP	9 800	1,59	A	580,00	23-avr.-27	ACD
TPCI.O45	TPCI 5,80% 2020 -2027	4 000	4 000	SP	4 000	198,31	A	232,00	16-juin-26	ACD
TPCI.O46	TPCI 5,90% 2020 - 2030	6 250	6 375	SP	6 375	315,21	A	368,75	16-juin-26	ACD
TPCI.O47	TPCI 5,80% 2020 - 2027	4 000	4 100	SP	4 100	198,31	A	232,00	16-juin-26	ACD
TPCI.O48	TPCI 5,80% 2020- 2027	4 000	4 039	SP	4 039.20	170,98	A	232,00	29-juil.-26	ACD
TPCI.O49	TPCI 5,90% 2020- 2030	6 250	6 303	SP	6 303.13	271,76	A	368,75	29-juil.-26	ACD
TPCI.O50	TPCI 5,90% 2020-2030	6 250	6 250	NC	6 250	241,46	A	368,75	28-août-26	ACD
TPCI.O51	TPCI 5,80 % 2020-2027	4 000	4 000	NC	4 000	129,67	A	232,00	2-oct.-26	ACD
TPCI.O52	TPCI 5,90 % 2020 -2030	6 250	6 250	NC	6 250	206,10	A	368,75	2-oct.-26	ACD
TPCI.O53	TPCI 5,80% 2020-2027	4 000	4 240	NC	4 240	113,14	A	232,00	28-oct.-26	ACD
TPCI.O54	TPCI 5,90% 2020-2030	6 250	6 250	NC	6 250	179,83	A	368,75	28-oct.-26	ACD
TPCI.O55	TPCI 5,80% 2020 -2027	4 000	4 000	NC	4 000	76,27	A	232,00	25-déc.-26	ACD
TPCI.O56	TPCI 5,90% 2020- 2030	6 250	7 726	NC	7 726.25	121,23	A	368,75	25-déc.-26	ACD
TPCI.O57	TPCI 5,80% 2020-2027	4 000	3 880	NC	3 880	98,52	A	232,00	20-nov.-26	ACD
TPCI.O58	TPCI 5,80% 2021-2028	4 000	4 000	SP	4 000	29,24	A	232,00	9-mars-27	ACD
TPCI.O59	TPCI 5,90% 2021-2031	6 250	6 469	SP	6 468.75	46,47	A	368,75	9-mars-27	ACD
TPCI.O60	TPCI 5,80% 2021-2028	10 000	10 000	SP	10 000	549,81	A	580,00	13-mai-26	ACD
TPCI.O61	TPCI 5,90% 2021-2031	10 000	10 000	SP	10 000	559,29	A	590,00	13-mai-26	ACD
TPCI.O62	TPCI 5,80 % 2021 -2028	6 000	6 000	SP	6 000	284,12	A	348,00	30-juin-26	ACD
TPCI.O63	TPCI 5,90% 2021 -2031	7 500	7 500	SP	7 500	361,27	A	442,50	30-juin-26	ACD
TPCI.O64	TPCI 5,80 % 2021 - 2028	6 000	5 969	NC	5 968.80	239,31	A	348,00	16-août-26	ACD
TPCI.O65	TPCI 5,90 % 2021-2031	7 500	7 500	NC	7 500	249,74	A	442,50	30-sept.-26	ACD
TPCI.O66	TPCI 5,90% 2021-2031	7 500	7 300	NC	7 299.75	206,10	A	442,50	5-nov.-26	ACD
TPCI.O67	TPCI 5,90 % 2021-2036	10 000	10 000	NC	10 000	208,52	A	590,00	16-déc.-26	ACD
TPCI.O68	TPCI 5,90 % 2022-2037	10 000	10 000	NC	10 000	132,55	A	590,00	1-févr.-27	ACD
TPCI.O69	TPCI 5,75 % 2022-2037	10 000	9 999	SP	9 999	51,99	A	575,00	22-mars-27	ACD
TPCI.O70	TPCI 5,75 % 2022-2037	10 000	10 000	SP	10 000	567,12	A	575,00	29-avr.-26	ACD
TPCI.O71	TPCI 5,65% 2022-2032	10 000	10 000	SP	10 000	484,51	A	565,00	15-juin-26	ACD
TPCI.O72	TPCI 5,65% 2022-2029	8 000	7 920	SP	7 920	333,12	A	452,00	29-juil.-26	ACD

TPCI.073	TPCI 5,75% 2022-2032	8 750	8 750	SP	8 750	370,80	A	503,13	29-juil.-26	ACD
TPCI.074	TPCI 5,85% 2022-2042	8 947	8 947	SP	8 947,37	385,75	A	523,42	29-juil.-26	ACD
TPCI.075	TPCI 5,65% 2022-2029	10 000	10 700	NC	10 700	308,04	A	565,00	7-oct.-26	ACD
TPCI.076	TPCI 5,75% 2022-2032	10 000	10 500	NC	10 500	313,49	A	575,00	7-oct.-26	ACD
TPCI.077	TPCI (TAUX DE BASE + SPREAD) % 2022-2029	10 000	10 000	NC	10 000	141,17	T	174,50	11-mai-26	ACD
TPCI.078	TPCI 5,65% 2022-2029	10 000	10 000	NC	10 000	204,33	A	565,00	13-déc.-26	ACD
TPCI.079	TPCI 5,75% 2023-2030	8 000	8 600	SP	8 600	69,32	A	460,00	28-févr.-27	ACD
TPCI.080	TPCI 6% 2023-2030	10 000	9 500	SP	9 500	562,19	A	600,00	17-mai-26	ACD
TPCI.081	TPCI 5,90% 2023-2028	10 000	10 500	SP	10 500	431,59	A	590,00	31-juil.-26	ACD
TPCI.082	TPCI 6,00% 2023-2030	10 000	9 999	NC	9 999	438,90	A	600,00	31-juil.-26	ACD
TPCI.083	TPCI 5,90 % 2023-2028	10 000	9 900	NC	9 900	313,59	A	590,00	12-oct.-26	ACD
TPCI.084	TPCI 6,00 % 2023-2030	10 000	10 000	NC	10 000	318,90	A	600,00	12-oct.-26	ACD
TPCI.085	TPCI 5,90 % 2023 - 2028	10 000	10 000	NC	10 000	211,75	A	590,00	14-déc.-26	ACD
TPCI.086	TPCI 6,00 % 2023 - 2030	10 000	10 000	NC	10 000	215,34	A	600,00	14-déc.-26	ACD
TPCI.087	TPCI 5,90% 2024-2029	10 000	9 715	SP	9 715	48,49	A	590,00	25-mars-27	ACD
TPCI.088	TPCI 6,00% 2024-2031	10 000	10 000	SP	10 000	49,32	A	600,00	25-mars-27	ACD
TPCI.089	TPCI 5,90% 2024-2029	10 000	12 100	SP	12 100	450,99	A	590,00	19-juil.-26	ACD
TPCI.090	TPCI 6,00% 2024-2031	10 000	10 000	SP	10 000	458,63	A	600,00	19-juil.-26	ACD
TPCI.091	TPCI 5,90% 2024-2029	10 000	10 000	NC	10 000	389,56	A	590,00	26-août-26	ACD
TPCI.092	TPCI 6,00% 2024-2031	10 000	10 000	NC	10 000	396,16	A	600,00	26-août-26	ACD
TPCI.093	TPCI 5,90% 2024-2029	10 000	9 700	NC	9 700	252,16	A	590,00	19-nov.-26	ACD
TPCI.094	TPCI 6,00% 2024-2031	10 000	9 800	NC	9 800	256,44	A	600,00	19-nov.-26	ACD
TPCI.095	TPCI 5,90% 2025-2030	10 000	10 000	SP	10 000	79,21	A	590,00	6-mars-27	ACD
TPCI.096	TPCI 6,00% 2025-2032	10 000	10 000	SP	10 000	80,55	A	600,00	6-mars-27	ACD
TPCI.097	TPCI 5,90% 2025-2030	10 000	10 000	NC	10 000	423,51	A	590,00	5-août-26	ACD
TPCI.098	TPCI 6,00% 2025-2032	10 000	10 000	NC	10 000	430,68	A	600,00	5-août-26	ACD
TPCI.099	TPCI 5,60% 2025-2030	10 000	10 000	NC	10 000	194,85	A	560,00	18-déc.-26	ACD
TPNE.010	TRESOR PUBLIC DU NIGER 6,60 % 2025-2030	10 000	10 000	NC	10 000	112,11	A	660,00	21-févr.-27	ACD
TPNE.02	TRESOR PUBLIC DU NIGER 6,50% 2019 - 2026	10 000	9 900	NC	9 900	473,70	A	650,00	1-août-26	ACD
TPNE.03	TRESOR PUBLIC DU NIGER 6,5% 2020-2027	4 000	3 892	NC	3 892	190,19	A	260,00	31-juil.-26	ACD
TPNE.04	TRESOR PUBLIC DU NIGER 6,30% 2	7 500	7 500	NC	7 500	314,57	A	472,50	24-août-26	ACD
TPNE.05	TPNE 6,15 % 2022-2034	10 000	11 550	NC	11 550	547,60	A	615,00	3-juin-26	ACD
TPNE.06	TRESOR PUBLIC DU NIGER 6,15% 2022 - 2034	9 000	8 955	NC	8 955	198,65	A	553,50	14-déc.-26	ACD
TPNE.07	TRESOR PUBLIC DU NIGER 6,25 % 2023-2028	7 500	7 500	NC	7 500	391,70	A	468,75	23-juin-26	ACD
TPNE.08	TRESOR PUBLIC DU NIGER 6,60% 2025-2030	10 000	9 800	NC	9 800	193,48	A	660,00	7-janv.-27	ACD
TPNE.09	TRESOR PUBLIC DU NIGER 6,90% 2025-2032	10 000		NC		202,27	A	690,00	7-janv.-27	ACD
TPTG.02	TPTG 6% 2022-2037	10 000	10 000	NC	10 000	261,37	A	600,00	16-nov.-26	ACD
TPTG.03	TPTG 6,45% 2025-2030	10 000	10 000	NC	10 000	86,59	A	645,00	6-mars-27	ACD
TPTG.04	TPTG 6,60% 2025-2032	10 000	9 999	NC	9 999	88,60	A	660,00	6-mars-27	ACD
TPTG.05	TPTG 6,50% 2026-2031	10 000	10 000	NC	10 000	149,59	A	650,00	30-janv.-27	ACD
TPTG.06	TPTG 6,70% 2026-2033	10 000	10 000	NC	10 000	154,19	A	670,00	30-janv.-27	ACD
<b>TOTAL</b>						<b>5 000</b>		<b>50 000 000</b>		

**OBLIGATIONS D'INSTITUTIONS FINANCIÈRES RÉGIONALES ET INTERNATIONALES**

BIDC.04	BIDC-EBID 6.10% 2017-2027	2 500	2 500	NC	2 500	130,36	A	152,50	16-juin-26	ACD		
BIDC.05	BIDC-EBID 6,40% 2019-2026	10 000	11 500	NC	11 500	180,33	S	320,00	12-juil.-26	ACD		
BIDC.06	BIDC-EBID 6,50 % 2021-2028	5 000	5 370	5 370	5 370	40	214 800	139,79	S	161,16	18-mai-26	ACD
BIDC.07	BIDC-EBID 5,90% 2022-2029	7 000	7 000	NC	7 000	153,88	S	205,93	9-juin-26	ACD		
CRRH.010	CRRH-UEMOA 6,10% 2022-2037	10 000	10 000	NC	10 000	134,81	S	305,00	3-août-26	AC		
CRRH.06	CRRH-UEMOA 5.85% 2016-2026	10 000	10 000	NC	10 000	179,38	S	292,50	3-juil.-26	ACD		
CRRH.07	CRRH-UEMOA 5.95% 2017-2029	3 333	3 333	NC	3 333	86,57	S	99,17	17-mai-26	AC		
CRRH.08	CRRH-UEMOA 5.95% 2018-2030	4 167	4 125	NC	4 125	84,46	S	123,96	21-juin-26	AC		
CRRH.09	CRRH-UEMOA 6.05% 2018-2033	5 333	5 333	NC	5 333	109,92	S	161,33	21-juin-26	AC		
<b>TOTAL</b>						<b>40</b>		<b>214 800</b>				

**OBLIGATIONS D'ENTREPRISES**

Symbole	Titre	Valeur nominale	Cours Précédent	Cours du jour	Cours Référence	Séance de cotation Volume	Coupon couru	Coupon d'intérêt Montant net	Période	Eché.	Type Amort
FDFINBF.O1	FIDELIS FINANCE CAP25 7,00% 2023-2028	7 500	7 500	NC	7 500	209,57	S	244,72	20-mai-26	ACD	
FDFINBF.O2	FIDELIS FINANCE PME ELAN CROISSANCE UMOA 7% 2025-2030	10 000	10 000	NC	10 000	149,59	S	347,12	5-août-26	ACD	
NRMC.O1	NOURMONY HOLDING 7,25% 2024-2029	10 000	10 000	NC	10 000	110,95	S	352,33	26-août-26	ACD	
ORGT.O2	ORAGROUP SA 7,15% 2021-2028 (*)	6 000	6 900	7 080	7 080	19 995 117 970 500	S	214,50	26-avr.-26	ACD	
PADS.O3	PAD 6,60% 2020-2027	3 000	3 000	NC	3 000	2,70	S	99,00	19-oct.-26	ACD	
PTRC.O1	PETRO IVOIRE 6,80% 2022-2029	10 000	12 500	NC	12 500	238,00	S	333,20	15-juin-26	ACD	
SNTS.O2	SONATEL 6,50% 2020-2027	3 000	3 000	NC	3 000	49,21	S	90,90	16-juil.-26	ACD	
<b>TOTAL</b>						<b>19 995 117 970 500</b>					
<b>TOTAL - OBLIGATIONS CLASSIQUES</b>						<b>25 035 168 185 300</b>					

**2. OBLIGATIONS VERTES, SOCIALEMENT RESPONSABLES ET DURABLES (GSS)**

Symbole	Titre	Valeur nominale	Cours Précédent	Cours du jour	Cours Référence	Séance de cotation Volume	Coupon couru	Coupon d'intérêt Montant net	Période	Eché.	Type Amort
<b>OBLIGATIONS GSS SOUVERAINES</b>											
<b>TOTAL</b>											
<b>OBLIGATIONS GSS D'INSTITUTIONS FINANCIÈRES RÉGIONALES ET INTERNATIONALES</b>											
BIDC.O8	BIDC-EBID GSS BOND 6,50% 2024-2031	10 000	10 000	NC	10 000	151,37	S	322,33	29-juil.-26	ACD	
CRRH.O11	SOCIAL BOND CRRH-UEMOA 6,00% 2025-2040	10 000	10 000	NC	10 000	231,78	S	299,18	4-juin-26	ACD	
<b>TOTAL</b>											
<b>OBLIGATIONS GSS D'ENTREPRISES</b>											
BABS.O1	GSS BAOBAB 6,80% 2024-2029 (*)	10 000	10 000	10 000	10 000	24 240 000	S	318,72	24-avr.-26	ACD	
ECOC.O1	GENDER BOND ECOBANK CI 6,50% 2024-2029	10 000	10 000	NC	10 000	75,04	A	637,00	12-mars-27	ACD	
<b>TOTAL</b>						<b>24 240 000</b>					
<b>TOTAL - OBLIGATIONS VERTES, SOCIALEMENT RESPONSABLES ET DURABLES</b>						<b>24 240 000</b>					

**3. FONDS COMMUNS DE TITRISATION DE CREANCES (FCTC)**

Symbole	Titre	Valeur nominale	Cours Précédent	Cours du jour	Cours Référence	Séance de cotation Volume	Coupon couru	Coupon d'intérêt Montant net	Période	Eché.	Type Amort
<b>FCTC D'ÉTAT ET D'INSTITUTIONS À PARTICIPATION MAJORITAIRE PUBLIQUE</b>											
FEPTC.O1	FCTC EPT 7 % 2023-2030	7 917	7 917	NC	7 917	85,43	T	135,77	27-mai-26	ACD	
FEPTC.O2	FCTC EPT 7,25 % 2023-2033	9 688	9 688	NC	9 688	108,27	T	172,07	27-mai-26	ACD	
FEPTC.O3	FCTC EPT 7,50% 2023-2038	9 808		NC		113,40	T	180,22	27-mai-26	ACD	
FEPTC.O4	FCTC EPT 7,5% 2025-2032 (*)	10 000	10 000	NC	10 000	181,88	T	181,88	24-avr.-26	ACD	
FEPTC.O5	FCTC EPT 8% 2025-2035 (*)	10 000		NC		194,00	T	194,00	24-avr.-26	ACD	
FEPTC.O6	FCTC EPT 8,5% 2025-2040 (*)	10 000		NC		206,13	T	206,13	24-avr.-26	ACD	
<b>TOTAL</b>											
<b>FCTC D'INSTITUTIONS FINANCIÈRES RÉGIONALES ET INTERNATIONALES</b>											
FBOAD.O1	FCTC BOAD DOLI-P 6,10% 2023-2030	4 600	4 600	NC	4 600	26,91	S	142,22	21-sept.-26	AC	
FBOAD.O2	FCTC BOAD DOLI-P 9,50% 2024-2029	7 000	7 939	NC	7 938.70	282,40	S	329,77	20-mai-26	AC	
<b>TOTAL</b>											
<b>FCTC D'ENTREPRISES</b>											
FCAS.O1	FCTC CROISSANCE ATLANTIQUE 6,20% 2024-2029	6 844	6 844	NC	6 843.93	19,72	T	99,72	6-juil.-26	AC	
FNSBB.O1	FCTC KEUR SAMBA NSIA BANQUE 7% 2025-2030	8 800	8 800	NC	8 800	210,96	S	307,16	20-juin-26	AC	
FNSBB.O2	FCTC KEUR SAMBA NSIA BANQUE 9% 2025-2030	8 800	8 800	NC	8 800	271,24	S	394,92	20-juin-26	AC	
FNSBC.O2	FCTC KEUR SAMBA NSIA BANQUE CI 7% 2025-2030	8 095	8 095	8 095	8 095.24	191 1 546 191	T	142,83	20-juin-26	AC	
FORBC.O1	FCTC KEUR SAMBA ORABANK CI 7% 2025-2030	8 095	8 095	NC	8 095.24	54,34	T	142,83	20-juin-26	AC	
FORBT.O1	FCTC ORABANK 7 % 2021-2026	1 667	2 114	NC	2 114.16	8,39	T	28,58	28-juin-26	ACD	
FSNBBF.O1	FCTC SONABHY 8,10 % 2025-2031	10 000	10 000	NC	10 000	60,00	S	380,70	26-sept.-26	ACD	
FSNTS.O1	FCTC SONATEL C-1 6,40 % 2023-2	10 000	10 000	NC	10 000	157,88	S	300,80	19-juil.-26	AC	
FSNTS.O2	FCTC SONATEL C-2 6,60 % 2023-2	10 000	9 950	NC	9 950	162,81	S	310,20	19-juil.-26	AC	
FTIMC.O1	FCTC TEYLIOM IMMO 7 % 2021-2028	3 750	3 750	NC	3 750	32,85	T	64,31	8-juin-26	ACD	
<b>TOTAL</b>						<b>191 1 546 191</b>					

TOTAL - FONDS COMMUNS DE TITRISATION DE CREANCES

191 1 546 191

**4. SUKUK ET TITRES ASSIMILES**

Symbole	Titre	Valeur nominale	Cours Précédent	Cours du jour	Cours Référence	Séance de cotation Volume Valeur	Coupon couru	Coupon d'intérêt Période Montant net Eché.	Type Amort
<b>SUKUK D'ÉTAT ET D'INSTITUTIONS À PARTICIPATION MAJORITAIRE PUBLIQUE</b>									
SUKSN.S2	SUKUK SN 6% 2016-2026	10 000	10 000	NC	10 000		146,67	S 301,67 26-juil.-26	ACD
SUKTG.S1	SUKUK TG 6.5% 2016-2026	10 000	10 300	NC	10 300		135,60	S 371,86 17-août-26	ACD
<b>TOTAL</b>									

**SUKUK D'INSTITUTIONS FINANCIÈRES RÉGIONALES ET INTERNATIONALES**

TOTAL

**SUKUK D'ENTREPRISES**

TOTAL

TOTAL - SUKUK ET TITRES ASSIMILES

**5. OBLIGATIONS CONVERTIBLES EN ACTIONS**

Symbole	Titre	Valeur nominale	Cours Précédent	Cours du jour	Cours Référence	Séance de cotation Volume Valeur	Coupon couru	Coupon d'intérêt Période Montant net Eché.	Type Amort
SCRC.O1	SUCRIVOIRE SA 8,55 % 2024-2031	10 000	10 000	NC	10 000		20,45	A 829,35 15-avr.-27	ACD
<b>TOTAL</b>									
<b>TOTAL - OBLIGATIONS CONVERTIBLES EN ACTIONS</b>									

TOTAL - MARCHÉ DES OBLIGATIONS

25 250 169 971 491

**Légende :**  
 (##) (\*) Ex-Coupon couru (##)Cours de référence amorti / Coupon couru Ex-c (#)Ex-marge de profits  
 Cours du jour: Ouv.: Ouverture Clôt.: Clôture Moy.: Moyen  
 Type Amort: Type d'Amortissement IF: In Fine AC: Amortissement Constant AD: Amortissement Dégressif ACD: Amortissement Constant Différé  
 Période: Périodicité de paiement des coupons A: Annuelle S: Semestrielle T: Trimestrielle  
 Eché.: Échéance de paiement des intérêts  
 Mentions: NC: Non Coté Ex-c: Ex-coupon ou Ex-droit SP: Suspendu

**INFORMATIONS**
**OPERATIONS EN COURS**

Emetteur	Opération
SONATEL	Paiement de dividendes de 1 740 F CFA net par action, le 26/05/2026
FCTC CROISSANCE AGRICOLE	Première cotation - FCTC CROISSANCE AGRICOLE 8 % 2025-2032 (FCAGS.O1) et FCTC CROISSANCE AGRICOLE 9 % 2025-2032 (FCAGS.O2) - Première cotation le 05 mai 2026
SENELEC	Première cotation - FCTC SENELEC SENIOR 8,15 % 2025-2030 (FSNLC.O1) et FCTC SENELEC MEZZANINE 10,00 % 2025-2030 (FSNLC.O2) - Première cotation le 06 mai 2026
ETAT DU MALI	Première cotation - ETAT DU MALI 6,55 % 2026-2036 (EOM.O21) et ETAT DU MALI 6,35 % 2026-2033 (EOM.O22) - Première cotation le 30 avril 2026
BANK OF AFRICA CI	Paiement de dividendes de 594,528 F CFA par action (IRVM applicable de 12 % pour les personnes physiques et 10 % pour les personnes morales), le 06/05/2026
SAFCA CI	Augmentation de capital par apport en numéraire - Fermeture des registres le 27 avril 2026
FCTC NSIA	Première cotation - FCTC ZAKA RMBS NSIA BANQUE CI 7,00 % 2025-2036 (FNSBC.O4) et FCTC ZAKA RMBS NSIA BANQUE CI 9,00 % 2025-2036 (FNSBC.O5) - Première cotation le 29 avril 2026
FCTC NSIA	Première cotation - FCTC NSIA BANQUE CI 7,5 % 2025-2030 (FNSBC.O3) - Première cotation le 28 avril 2026

**AVIS**

Entité	N°	Nature	Objet
--------	----	--------	-------

**COMMUNIQUES**

Emetteur	N°	Nature	Objet
----------	----	--------	-------

**QUANTITES RESIDUELLES**
**MARCHE DES ACTIONS**

Symbole	Titre	Quantité résiduelle à l'achat	Cours Achat / Vente		Quantité résiduelle à la vente	Cours de Référence
ABJC	SERVAIR ABIDJAN CI	4 739	Marché	/		3 655
BICB	BIIC BN	9	5,200	/	2 699	5 200
BICC	BICI CI	34	23,760	/	12	23 760
BNBC	BERNABE CI	96	1,550	/	437	1 600
BOAB	BANK OF AFRICA BN	97	8,210	/	164	8 210
BOABF	BANK OF AFRICA BF	5 600	5,400	/	10	5 400
BOAC	BANK OF AFRICA CI	305	8,600	/	293	8 600
BOAM	BANK OF AFRICA ML	3 034	4,670	/	123	4 670
BOAN	BANK OF AFRICA NG	468	3,600	/	393	3 615
BOAS	BANK OF AFRICA SENEGAL	68	6,895	/	151	6 900
CABC	SICABLE CI	404	3,600	/	17	3 600
CBIBF	CORIS BANK INTERNATIONAL	56	16,485	/	228	16 490
CFAC	CFAO MOTORS CI	50	1,590	/	1 085	1 595
CIEC	CIE CI	8	2,990	/	495	3 000
ECOC	ECOBANK COTE D'IVOIRE	27	16,010	/	250	16 300
ETIT	ECOBANK TRANS. INCORP. TG	155 509	28	/	152 820	29
FTSC	FILTISAC CI	154	2,105	/	365	2 105
LNBB	LOTERIE NATIONALE DU BENIN	1	3,860	/	2 030	3 930
NEIC	NEI-CEDA CI	101 946	Marché	/		1 580
NSBC	NSIA BANQUE COTE D'IVOIRE	440	13,900	/	10	13 900
N TLC	NESTLE CI	2	12,005	/	68	12 375
ONTBF	ONATEL BF	287	2,700	/	643	2 710
ORAC	ORANGE COTE D'IVOIRE	66	14,900	/	10	14 900
ORGT	ORAGROUP TOGO	7	3,265	/	732	3 295
PALC	PALM CI	2 420	7,700	/	595	7 700
PRSC	TRACTAFRIC MOTORS CI	5	4,750	/	7	4 800
SAFC	SAFCA CI	90	4,170	/	1 197	4 175
SCRC	SUCRIVOIRE	5 652	1,995	/	18 604	1 995
SDCC	SODE CI	64	7,200	/	226	7 200
SDSC	AFRICA GLOBAL LOGISTICS CI	1 673	1,800	/	198	1 840
SEMC	EVIOSYS PACKAGING SIEM CI	914	1,600	/	568	1 600
SGBC	SOCIETE GENERALE COTE D'IVOIRE	1	34,980	/	1	34 980
SHEC	VIVO ENERGY CI	10	1,930	/	663	1 940
SIBC	SOCIETE IVOIRIENNE DE BANQUE	1 600	7,000	/	301	7 000
SICC	SICOR CI	3	3,985	/		3 985
SIVC	ERIUM CI (Ex AIR LIQUIDE CI)	5	2,770	/	681	2 800
SLBC	SOLIBRA CI	99	37,500	/	74	37 500
SMBC	SMB CI	10	11,440	/	14	11 450
SNTS	SONATEL SN	4	28,450	/	77	28 500
SOGC	SOGB CI	200	7,650	/	948	7 700
SPHC	SAPH CI	5	7,315	/	132	7 385
STAC	SETAO CI	1 029	3,000	/	107	3 000
STBC	SITAB CI	28	20,485	/	2 662	20 500
TTL C	TOTALENERGIES MARKETING CI	121	2,700	/	449	2 700
TTL S	TOTALENERGIES MARKETING SN	774	3,200	/	196	3 245
UNLC	UNILEVER CI	5	Marché	/		59 000
UNXC	UNIWAX CI	292	Marché	/		2 085

## QUANTITES RESIDUELLES

### MARCHE DES DROITS

Symbole	Titre	Quantité résiduelle à l'achat	Cours Achat / Vente	Quantité résiduelle à la vente	Cours de Référence
---------	-------	-------------------------------	---------------------	--------------------------------	--------------------

**QUANTITES RESIDUELLES**
**MARCHE DES OBLIGATIONS**

Symbole	Titre	Quantité résiduelle à l'achat	Cours Achat / Vente	Quantité résiduelle à la vente	Cours de Référence
FBOAD.01	FCTC BOAD DOLI-P 6,10% 2023-2030		/ 4,600	130	4 600
FBOAD.02	FCTC BOAD DOLI-P 9,50% 2024-2029	10	7,938.70 /		7 939
FCAS.01	FCTC CROISSANCE ATLANTIQUE 6,20% 2024-2029		/		6 844
FEPTC.01	FCTC EPT 7 % 2023-2030		/		7 917
FEPTC.02	FCTC EPT 7,25 % 2023-2033		/ Marché	1	9 688
FEPTC.03	FCTC EPT 7,50% 2023-2038		/		9 808
FORBC.01	FCTC KEUR SAMBA ORABANK CI 7% 2025-2030		/		8 095
FORBT.01	FCTC ORABANK 7 % 2021-2026		/ 1,966.66	493	2 114
FSNBFB.01	FCTC SONABHY 8,10 % 2025-2031	10	10,000 /		10 000
FSNTS.01	FCTC SONATEL C-1 6,40 % 2023-2		/		10 000
FSNTS.02	FCTC SONATEL C-2 6,60 % 2023-2		/		9 950
FTIMC.01	FCTC TEYLIOM IMMO 7 % 2021-2028		/		3 750
FEPTC.04	FCTC EPT 7,5% 2025-2032		/ 10,000	5 000	10 000
FEPTC.05	FCTC EPT 8% 2025-2035		/		10 000
FEPTC.06	FCTC EPT 8,5% 2025-2040		/		10 000
FNSBB.01	FCTC KEUR SAMBA NSIA BANQUE 7% 2025-2030		/		8 800
FNSBB.02	FCTC KEUR SAMBA NSIA BANQUE 9% 2025-2030		/		8 800
FNSBC.02	FCTC KEUR SAMBA NSIA BANQUE CI 7% 2025-2030		/		8 095
BIDC.04	BIDC-EBID 6.10% 2017-2027		/		2 500
BIDC.05	BIDC-EBID 6,40% 2019-2026		/ 11,500	4	11 500
BIDC.06	BIDC-EBID 6,50 % 2021-2028		/ 5,370	3 461	5 370
BIDC.07	BIDC-EBID 5,90% 2022-2029		/ 7,000	4	7 000
CRRH.010	CRRH-UEMOA 6,10% 2022-2037		/		10 000
CRRH.06	CRRH-UEMOA 5.85% 2016-2026		/		10 000
TPTG.04	TPTG 6,60% 2025-2032	2 202	9,850 /	9 920	9 999
TPTG.05	TPTG 6,50% 2026-2031		/		10 000
TPTG.06	TPTG 6,70% 2026-2033		/		10 000
TPNE.06	TRESOR PUBLIC DU NIGER 6,15% 2022 - 2034		/		8 955
TPNE.07	TRESOR PUBLIC DU NIGER 6,25 % 2023-2028		/		7 500
TPNE.08	TRESOR PUBLIC DU NIGER 6,60% 2025-2030		/		9 800
TPNE.09	TRESOR PUBLIC DU NIGER 6,90% 2025-2032		/		10 000
TPTG.02	TPTG 6% 2022-2037		/ 10,000	567	10 000
TPTG.03	TPTG 6,45% 2025-2030		/		10 000
TPCI.099	TPCI 5,60% 2025-2030		/		10 000
TPNE.010	TRESOR PUBLIC DU NIGER 6,60 % 2025-2030		/		10 000
TPNE.02	TRESOR PUBLIC DU NIGER 6,50% 2019 - 2026		/ 9,900	228	9 900
TPNE.03	TRESOR PUBLIC DU NIGER 6,5% 2020-2027		/		3 892
TPNE.04	TRESOR PUBLIC DU NIGER 6,30% 2		/ 7,500	5	7 500
TPNE.05	TPNE 6,15 % 2022-2034		/		11 550
TPCI.093	TPCI 5,90% 2024-2029		/		9 700
TPCI.094	TPCI 6,00% 2024-2031		/		9 800
TPCI.095	TPCI 5,90% 2025-2030		/		10 000
TPCI.096	TPCI 6,00% 2025-2032		/		10 000
TPCI.097	TPCI 5,90% 2025-2030		/		10 000
TPCI.098	TPCI 6,00% 2025-2032		/		10 000
TPCI.087	TPCI 5,90% 2024-2029		/		9 715
TPCI.088	TPCI 6,00% 2024-2031		/		10 000
TPCI.089	TPCI 5,90% 2024-2029		/		12 100
TPCI.090	TPCI 6,00% 2024-2031		/		10 000
TPCI.091	TPCI 5,90% 2024-2029		/		10 000

TPCI.092	TPCI 6,00% 2024-2031	/	10,000	430	10 000
TPCI.081	TPCI 5,90% 2023-2028	/			10 500
TPCI.082	TPCI 6,00% 2023-2030	/			9 999
TPCI.083	TPCI 5,90 % 2023-2028	/	10,000	1	9 900
TPCI.084	TPCI 6,00 % 2023-2030	/	10,000	24 810	10 000
TPCI.085	TPCI 5,90 % 2023 - 2028	/			10 000
TPCI.086	TPCI 6,00 % 2023 - 2030	/	10,000	100	10 000
TPCI.075	TPCI 5,65% 2022-2029	/			10 700
TPCI.076	TPCI 5,75% 2022-2032	/			10 500
TPCI.077	TPCI (TAUX DE BASE + SPREAD) % 2022-2029	/			10 000
TPCI.078	TPCI 5,65% 2022-2029	/			10 000
TPCI.079	TPCI 5,75% 2023-2030	/			8 600
TPCI.080	TPCI 6% 2023-2030	/			9 500
TPCI.069	TPCI 5,75 % 2022-2037	/			9 999
TPCI.070	TPCI 5,75 % 2022-2037	/			10 000
TPCI.071	TPCI 5,65% 2022-2032	/			10 000
TPCI.072	TPCI 5,65% 2022-2029	/			7 920
TPCI.073	TPCI 5,75% 2022-2032	/			8 750
TPCI.074	TPCI 5,85% 2022-2042	/			8 947
TPCI.063	TPCI 5,90% 2021 -2031	/			7 500
TPCI.064	TPCI 5,80 % 2021 - 2028	/			5 969
TPCI.065	TPCI 5,90 % 2021-2031	/			7 500
TPCI.066	TPCI 5,90% 2021-2031	/			7 300
TPCI.067	TPCI 5,90 % 2021-2036	/	10,000	20 000	10 000
TPCI.068	TPCI 5,90 % 2022-2037	/	10,000	11	10 000
TPCI.057	TPCI 5,80% 2020-2027	/			3 880
TPCI.058	TPCI 5,80% 2021-2028	/			4 000
TPCI.059	TPCI 5,90% 2021-2031	/			6 469
TPCI.060	TPCI 5,80% 2021-2028	/			10 000
TPCI.061	TPCI 5,90% 2021-2031	/			10 000
TPCI.062	TPCI 5,80 % 2021 -2028	/			6 000
TPCI.051	TPCI 5,80 % 2020-2027	/			4 000
TPCI.052	TPCI 5,90 % 2020 -2030	/			6 250
TPCI.053	TPCI 5,80% 2020-2027	/			4 240
TPCI.054	TPCI 5,90% 2020-2030	/			6 250
TPCI.055	TPCI 5,80% 2020 -2027	/			4 000
TPCI.056	TPCI 5,90% 2020- 2030	/			7 726
TPCI.045	TPCI 5,80% 2020 -2027	/			4 000
TPCI.046	TPCI 5,90% 2020 - 2030	/			6 375
TPCI.047	TPCI 5,80% 2020 - 2027	/			4 100
TPCI.048	TPCI 5,80% 2020- 2027	/			4 039
TPCI.049	TPCI 5,90% 2020- 2030	/			6 303
TPCI.050	TPCI 5,90% 2020-2030	/	6,250	93	6 250
TPCI.039	TPCI 5,75% 2019 - 2026	/			2 000
TPCI.040	TPCI 5,75% 2019-2026	/			2 000
TPCI.041	TPCI 5,80% 2020-2027	/			10 000
TPCI.042	TPCI 5,90% 2020-2030	/			10 000
TPCI.043	TPCI 5,90% 2020 - 2030	/			10 000
TPCI.044	TPCI 5,80% 2020 - 2027	/			9 800
TPCI.032	TPCI 2,23% 2019-2026	/			10 000
TPCI.034	TPCI 6% 2019-2029	/			3 675
TPCI.035	TPCI 5,75% 2019 -2026	/			10 000
TPCI.036	TPCI 5,75% 2019- 2026	/			10 000
TPCI.037	TPCI 5,80% 2019-2026	/			2 011
TPCI.038	TPCI 5,75% 2019-2026	/			1 990

TPCI.O22	TPCI 5.90% 2016 - 2026			/			10 000
TPCI.O23	TPCI 5.90% 2016-2026			/			10 000
TPCI.O24	TPCI 6.25% 2017-2029			/			9 700
TPCI.O28	TPCI 6% 2018 - 2026			/			9 200
TPCI.O29	TPCI 6% 2018-2026			/			10 000
TPCI.O31	TPCI 5,75% 2019 - 2026			/			10 230
TPBJ.O6	TPBJ 5,75% 2022-2037			/	10,000	5	10 000
TPBJ.O7	TPBJ 5,70% 2023-2030			/			10 000
TPBJ.O8	TPBJ 6,20% 2023-2038			/			10 000
TPBJ.O9	TPBJ 6,00% 2025-2032			/			9 980
TPCI.O100	TPCI 5,85% 2025-2032			/			10 000
TPCI.O21	TPCI 6% 2016-2028			/			10 000
TPBF.O8	TPBF 6,50% 2019-2027			/			9 700
TPBF.O9	TPBF 6,50% 2019 - 2027			/	11,500	11	11 499
TPBJ.O10	TPBJ 6,15% 2025-2035			/			10 000
TPBJ.O3	TPBJ 6,50% 2020-2028			/			9 900
TPBJ.O4	TPBJ 5,50 % 2022-2037			/			10 000
TPBJ.O5	TPBJ 5,85 % 2022-2042			/	10,000	11	10 000
TPBF.O21	ETAT DU BURKINA 6,50% 2024-2029			/	10,000	65	10 000
TPBF.O22	ETAT DU BURKINA 6,80% 2024-2032			/			10 000
TPBF.O23	ETAT DU BURKINA 6,60% 2025-2030			/			10 300
TPBF.O24	ETAT DU BURKINA 6,80% 2025-2032			/			10 000
TPBF.O25	ETAT DU BURKINA 7% 2025-2035			/	10,000	5	10 000
TPBF.O4	TPBF 6.50% 2017-2027			/			10 700
TPBF.O15	ETAT DU BURKINA 6,30 % 2022-2			/	10,000	448	10 000
TPBF.O16	ETAT DU BURKINA 6% 2023-2028			/			10 000
TPBF.O17	TPBF 6,30 % 2023-2030			/	10,000	90	10 000
TPBF.O18	TPBF 6,50% 2023-2033			/	9,950	193	9 950
TPBF.O19	ETAT DU BURKINA 6,30% 2024-2029			/	10,000	42	10 000
TPBF.O20	ETAT DU BURKINA 6,55% 2024-2031			/	10,000	59	10 000
SNTS.O2	SONATEL 6,50% 2020-2027	10	3,000	/			3 000
TPBF.O10	TPBF 6,50% 2020 - 2028			/			3 333
TPBF.O11	TPBF 6,50 % 2020-2028			/	4,127.31	373	4 131
TPBF.O12	TPBF 6.50% 2021-2031			/			9 990
TPBF.O13	TPBF 6,50 % 2021 - 2031			/			9 600
TPBF.O14	TPBF 6,30% 2022-2034			/	9,800	240	9 799
FDFINBF.O1	FIDELIS FINANCE CAP25 7,00% 2023-2028			/			7 500
FDFINBF.O2	FIDELIS FINANCE PME ELAN CROISSANCE UMOA 7% 2025-2030	100	9,800	/	10,000	32	10 000
NRMC.O1	NOURMONY HOLDING 7,25% 2024-2029			/			10 000
ORGT.O2	ORAGROUP SA 7,15% 2021-2028			/	6,175	1 000	7 080
PADS.O3	PAD 6,60% 2020-2027			/			3 000
PTRC.O1	PETRO IVOIRE 6,80% 2022-2029			/			12 500
EOS.O26	ETAT DU SENEGAL 6,40% 2025-2028			/	9,950	1 022	9 950
EOS.O27	ETAT DU SENEGAL 6,60% 2025-2030			/			9 800
EOS.O28	ETAT DU SENEGAL 6,75% 2025-2032			/			9 800
EOS.O29	ETAT DU SENEGAL 6,95% 2025-2035	92	9,210	/			9 800
EOS.O8	ETAT DU SENEGAL 5,95% 2022-2034			/			10 000
EOS.O9	ETAT DU SENEGAL 6,00 % 2023-20			/			9 800
EOS.O20	ETAT DU SENEGAL 6,75 % 2025-20			/			9 700
EOS.O21	ETAT DU SENEGAL 6,95 % 2025-20			/	9,890	1	9 890
EOS.O22	ETAT DU SENEGAL 6,40% 2025-202			/	10,000	10	9 850
EOS.O23	ETAT DU SENEGAL 6,60% 2025-203			/			10 000
EOS.O24	ETAT DU SENEGAL 6,75% 2025-2032			/			10 000
EOS.O25	ETAT DU SENEGAL 6,95% 2025-2035			/			9 500
EOS.O14	ETAT DU SENEGAL 6,50 % 2023-2033			/			10 000

EOS.O15	ETAT DU SENEGAL 6,25 % 2024-2029			/			10 000
EOS.O16	ETAT DU SENEGAL 6,45 % 2024-2031			/	10,000	500	10 000
EOS.O17	ETAT DU SENEGAL 6,65 % 2024-2034			/			10 000
EOS.O18	ETAT DU SENEGAL 6,40 % 2025-20			/			9 950
EOS.O19	ETAT DU SENEGAL 6,60 % 2025-2030	30	10,000	/			10 000
EOM.O8	ETAT DU MALI 6,20 % 2022-2032			/	10,000	145	10 000
EOM.O9	ETAT DU MALI 6,30% 2022-2032			/	9,800	87	9 795
EOS.O10	ETAT DU SENEGAL 6,15 % 2023-2030			/			10 000
EOS.O11	ETAT DU SENEGAL 6,35 % 2023-2033			/			10 000
EOS.O12	ETAT DU SENEGAL 6,15 % 2023-2028			/			9 700
EOS.O13	ETAT DU SENEGAL 6,30 % 2023-2030			/			9 999
EOM.O19	ETAT DU MALI 6,55% 2025-2032			/			10 000
EOM.O20	ETAT DU MALI 6,35% 2025-2030			/			10 000
EOM.O4	ETAT DU MALI 6,50% 2019-2027			/			4 620
EOM.O5	ETAT DU MALI 6,50% 2020-2028			/			3 933
EOM.O6	ETAT DU MALI 6,50% 2020-2027			/			3 900
EOM.O7	ETAT DU MALI 6.50% 2021-2031			/	6,250	1 276	6 250
EOM.O13	ETAT DU MALI 6,50 % 2024-2034			/			10 000
EOM.O14	ETAT DU MALI 3,00 % 2024-2031			/			10 000
EOM.O15	ETAT DU MALI 6,55 % 2024-2031			/			10 000
EOM.O16	ETAT DU MALI 6,35 % 2024-2029			/			10 000
EOM.O17	ETAT DU MALI 6,55% 2025-2032			/			10 000
EOM.O18	ETAT DU MALI 6,35% 2025-2030			/			10 000
CRRH.O7	CRRH-UEMOA 5.95% 2017-2029			/			3 333
CRRH.O8	CRRH-UEMOA 5.95% 2018-2030			/			4 125
CRRH.O9	CRRH-UEMOA 6.05% 2018-2033			/			5 333
EOM.O10	ETAT DU MALI 6,20 % 2022-2029			/			10 000
EOM.O11	ETAT DU MALI 6,40 % 2023-2030			/	10,000	22	10 000
EOM.O12	ETAT DU MALI 6,50 % 2023-2030			/	9,800	561	9 800
BABS.O1	GSS BAOBAB 6,80% 2024-2029			/			10 000
BIDC.O8	BIDC-EBID GSS BOND 6,50% 2024-2031			/	9,250	1	10 000
CRRH.O11	SOCIAL BOND CRRH-UEMOA 6,00% 2025-2040			/			10 000
ECOC.O1	GENDER BOND ECOBANK CI 6,50% 2024-2029			/			10 000

**SUKUK ET TITRES ASSIMILES**

Symbole	Titre	Quantité résiduelle à l'achat	Cours Achat / Vente	Quantité résiduelle à la vente	Cours de Référence
SUKSN.S2	SUKUK SN 6% 2016-2026		/		10 000
SUKTG.S1	SUKUK TG 6.5% 2016-2026		/		10 300

**CALENDRIER DES ASSEMBLEES GENERALES**
**ANNEE : 2026**

Société	Nature	Date	Heure	Lieu
SIB	Ordinaire	12/05/2026	10:00:00	Par Visioconférence ou en présentiel à la CRRAE-UMOA (Abidjan - Plateau, Angle Boulevard Botreau Roussel, Rue Privée CRRAE-UMOA)
ECOBANK TG	Extraordinaire	07/05/2026	10:30:00	Par Visioconférence
BICI CI	Ordinaire	04/05/2026	10:00:00	Auditorium de la Maison des Entreprises (CGECI) sise au Plateau
BANK OF AFRICA BN	Ordinaire	30/04/2026	10:00:00	GOLDEN TULIP LE DIPLOMATE à Cotonou
ORANGE CI	Ordinaire	29/04/2026	10:00:00	En présentiel au siège de la société, sis à Abidjan, Cocody Riviera Golf, Boulevard de France, Immeuble Orange Village ou par visioconférence en envoyant un courrier électronique à l'adresse ag2026-orangeci@quorumenligne.com
ONATEL BF	Ordinaire	29/04/2026	10:30:00	AZALAÏ HÔTEL, OUAGADOUGOU-BURKINA FASO
ECOBANK CI	Ordinaire	28/04/2026	10:00:00	Par Visioconférence ou en présentiel à l'hôtel Radisson Blu, sis à Abidjan Port-Bouët, route de l'Aéroport International Félix Houphouët Boigny
SONATEL	Ordinaire	16/04/2026	10:00:00	Visioconférence, au NOOM Hôtel à Dakar
CORIS BANK INTERNATIONAL	Ordinaire	16/04/2026	09:00:00	Sopatel Hôtel Silmandé SA
BANK OF AFRICA CI	Ordinaire	15/04/2026	10:00:00	Salle Fromager de l'hôtel IVOTEL du Plateau (10ème étage)
BANK OF AFRICA ML	Ordinaire	14/04/2026	09:30:00	Siège de la banque à l'Immeuble BANK OF AFRICA, Avenue du Mali, Quartier ACI 2000
PALM CI	Ordinaire	14/04/2026	09:00:00	Salle de Conférence de la CRRAE-UMOA à Abidjan-Plateau (Côte d'Ivoire) ou par VISIOCONFERENCE, via la plateforme web dédiée
SAPH CI	Ordinaire	09/04/2026	09:00:00	Salle de Conférence de la CRRAE-UMOA à Abidjan-Plateau en présentiel ou par visioconférence, via la plateforme web dédiée à l'Assemblée Générale
BANK OF AFRICA SN	Ordinaire	07/04/2026	09:30:00	Immeuble Elan II au 2ème Etage, Almadies, Zone 12, Route de Ngor à Dakar
BANK OF AFRICA NG	Ordinaire	03/04/2026	10:00:00	Centre de Formation de BOA-NIGER (BOA-Siège)
SICABLE	Ordinaire	27/03/2026	10:00:00	Hôtel TIAMA, à ABIDJAN
UNILEVER CI	Ordinaire	27/03/2026	10:00:00	Salle Sirocco 1 de l'Hôtel Novotel Adagio, situé à Marcoray Boulevard Felix Houphouët Boigny ex VGE, à proximité de l'Hôtel Azalaï ou par Visioconférence en envoyant un courriel à l'adresse : servicesfinanciers@hudson-cie.com
BANK OF AFRICA BF	Ordinaire	23/03/2026	10:00:00	AZALAÏ Hôtel à la salle DIMAKO

# L'actualité de la BRVM sur nos plateformes digitales

## Infos BRVM

Pour recevoir les informations boursières par SMS, souscrivez :



Côte d'Ivoire : \*430#  
Bénin : \*430\*15#



Côte d'Ivoire : #139#  
Burkina Faso : \*310#



Côte d'Ivoire : \*431#  
Niger : \*512\*9#  
Togo : \*310#

## Site web

[www.brvm.org](http://www.brvm.org)

## Application Mobile

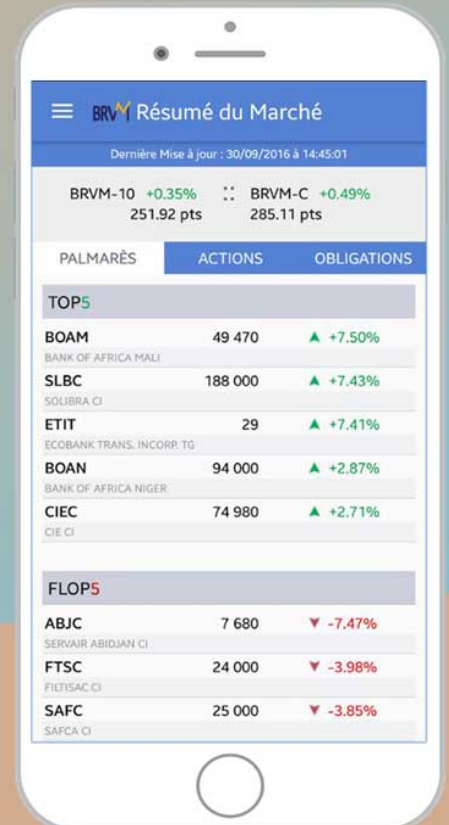

Disponible sur  
 Google play

Disponible sur  
 App Store



Nous suivre sur :



24 avril 2026

**CALENDRIER DE PAIEMENT DES DIVIDENDES**

ANNEE : 2025

Titres	Montant du dividende net par action en FCFA	Numéro de l'Avis	Date de publication de l'Avis au BOC	Ex-dividende	Date de paiement du dividende
				T-1	T
BOA BURKINA FASO	397	072-2026 BRVMDG	31/03/2026	22/04/2026	23/04/2026
BOA CÔTE D'IVOIRE	594,528	102-2026 BRVMDG	17/04/2026	05/05/2026	06/05/2026
SONATEL SENEGAL	1 740	111-2026 BRVMDG	23/04/2026	22/05/2026	26/04/2026

# BULLETIN OFFICIEL

OPCVM: FONDS COMMUNS DE PLACEMENT ET SOCIÉTÉS D'INVESTISSEMENT À CAPITAL VARIABLE



vendredi 24 avril 2026

Sociétés de gestion	Dépositaire	OPCVM	Catégorie	Origine	Valeur Liquidative								
					Précédente		Actuelle		Variation				
					Quotidienne	Date	Valeur	Date	Date	%	Précédent		
AFRICABOURSE ASSET MANAGEMENT	AFRICABOURSE SA	FCP AAM EPARGNE CROISSANCE	D	5 000	12 163,94	23/04/2026	12 186,77	23/04/2026	19/11/2012	143,74%	0,19%		
		FCP AAM OBLIGATIFS	OATC	5 000	9 399,12	23/04/2026	9 400,13	23/04/2026	12/09/2012	88,00%	0,01%		
		FCP AAM EPARGNE ACTION	A	5 000	10 976,20	23/04/2026	11 028,22	23/04/2026	16/01/2017	120,56%	0,47%		
		FCP AAM SERENITIS	OATC	10 000	12 882,58	23/04/2026	12 895,00	23/04/2026	20/12/2023	28,95%	0,10%		
AFRICAM SA	SBIIF	FCP EXPANSIO	D	5 000	13 620,69	23/04/2026	ND	ND	01/01/2013	-	-		
		FCP SECURITAS	OMLT	5 000	8 730,92	23/04/2026	ND	ND	01/01/2013	-	-		
		FCP VALORIS	A	5 000	18 629,48	23/04/2026	ND	ND	01/01/2013	-	-		
AFRICAINNE DE GESTION D'ACTIFS	SGI AGI	FCP CAPITAL PLUS	D	1 000	1 619,32	23/04/2026	1 621,08	23/04/2026	11/03/2019	62,11%	0,11%		
		FCP CONFORT PLUS	OMLT	1 000	1 524,34	23/04/2026	1 525,01	23/04/2026	11/03/19	52,50%	0,04%		
ATLANTIC ASSET MANAGEMENT	ATLANTIQUE FINANCE	FCP ATLANTIQUE CROISSANCE	D	5 000	5 802,43	16/01/2025	ND	ND	30/05/2015	-	-		
		FCP ATLANTIQUE LIQUIDITE	OCT	5 000	6 535,44	16/01/2025	ND	ND	12/07/2019	-	-		
		FCP ATLANTIQUE ACTIONS	A	5 000	9 679,97	16/01/2025	ND	ND	25/10/2019	-	-		
		FCP ATLANTIQUE SERENITE	OMLT	5 000	6 852,59	16/01/2025	ND	ND	12/07/2019	-	-		
		FCP ATLANTIQUE HORIZON	D	5 000	9 186,01	16/01/2025	ND	ND	25/10/2019	-	-		
		FCP ATLANTIQUE SECURITE	OMLT	5 000	7 258,57	16/01/2025	ND	ND	30/05/2015	-	-		
		FCP CAPITAL CROISSANCE	D	10 000	ND	04/11/2025	ND	05/11/2025	-	-	-		
		OBLIG SECURITE	OMLT	10 000	11 585,00	05/11/2025	ND	ND	06/06/2014	-	-		
		FCP DYNAMIC SAVINGS	A	10 000	13 386,00	05/11/2025	ND	ND	-	-	-		
		FCP Emergence	D	5 000	8 788,64	20/04/2026	ND	ND	Fev. 2010	-	-		
BOA ASSET MANAGEMENT	BOA CAPITAL SECURITIES	FCP Tres Monea	OCT	25 000 000	38 678 589,76	23/10/2023	ND	ND	Dec. 2013	-	-		
		FCP ACTIONS PHARMACIE	D	10 000	1 245,96	22/04/2026	1 242,49	23/04/2026	25/07/14	24,25%	-0,28%		
		FCP SALAM CI	D	10 000	1 218,48	22/04/2026	1 217,21	23/04/2026	01/03/17	21,72%	-0,10%		
		FCP AL BARAKA 2	D	10 000	1 325,70	22/04/2026	1 325,10	23/04/2026	25/01/18	32,51%	-0,05%		
		FCP ASSUR SENEGAL	D	1000000	1 656 040,08	22/04/2026	1 648 941,43	23/04/2026	06/07/14	64,89%	-0,43%		
		FCP AVANTAGE AKWABA	D	10 000	1 913,06	22/04/2026	1 912,93	23/04/2026	29/03/13	91,29%	-0,01%		
		FCP PLACEMENT CROISSANCE	A	10 000	2 011,40	22/04/2026	2 011,03	23/04/2026	29/03/13	101,10%	-0,02%		
		FCP POSTEFINANCES HORIZON	D	10 000	2 669,01	22/04/2026	2 669,05	23/04/2026	27/06/09	166,90%	0,00%		
		FCP PLACEMENT QUIETUDE	O	10 000	1 786,93	22/04/2026	1 786,72	23/04/2026	29/03/13	78,67%	-0,01%		
		FCP LIQUIDITE-OPTIMUM	D	10000	14 073,83	22/04/2026	14 068,08	23/04/2026	01/10/17	40,68%	-0,04%		
CORIS ASSET MANAGEMENT	CORIS BOURSE	FCP BNDE VALEURS	D	10 000	1 465,43	22/04/2026	1 463,08	23/04/2026	02/09/16	46,31%	-0,16%		
		FCP CORIS ACTIONS	A	5 000	12 040,55	03/03/2026	ND	ND	11/11/2014	-	-		
		FCP ASSURANCES	OCT	5 000	5 999,32	03/03/2026	ND	ND	22/11/2019	-	-		
		FCP CORIS PERFORMANCE	D	5 000	11 158,53	03/03/2026	ND	ND	11/11/2014	-	-		
		NSIA FONDS DIVERSIFIE	D	5 000	7 605,13	14/04/2026	ND	ND	03/12/2018	-	-		
		AUREORE OPPORTUNITES	A	5 000	10 278,90	14/04/2026	ND	ND	08/03/2019	-	-		
		AUREORE SECURITE	OMLT	5 000	6 641,28	14/04/2026	ND	ND	03/09/2021	-	-		
		NSIA ASSURANCES OPTIMUM	D	1 000 000	1 412 328,91	14/04/2026	ND	ND	30/09/2021	-	-		
		AUREORE MONETARIS	M	5 000	6 002,47	14/04/2026	ND	ND	24/04/2024	-	-		
		TAWFIR HALAL	D	5 000	6 345,38	14/04/2026	ND	ND	17/07/2024	-	-		
NSIA AM	NSIA BANQUE CI	AUREORE SECURITE II	OMLT	5 000	6 022,90	14/04/2026	ND	ND	17/10/2024	-	-		
		AUREORE OBLIGATIONS SOUVERAINES	OMLT	10 000	11 070,95	14/04/2026	ND	ND	03/03/2025	-	-		
		OBLIGATIONS PREMIUM	OMLT	5 000	5 739,91	14/04/2026	ND	ND	26/02/2025	-	-		
		FCP-1 OPTI PLACEMENT	A	5 000	36 197,76	22/04/2026	ND	ND	01/02/2002	-	-		
		FCP-2 OPTI REVENU	OMLT	5 000	9 756,52	22/04/2026	ND	ND	01/02/2002	-	-		
		FCP-3 OPTI CAPITAL	D	5 000	25 744,30	22/04/2026	ND	ND	24/01/2003	-	-		
		FCP SOGEAVENIR	D	500	2 411,00	16/10/2025	ND	ND	01/10/2002	-	-		
		FCP SOGEDEFI	D	4 888	5 634,00	16/10/2025	ND	ND	23/12/2014	-	-		
		FCP SOGEDYNAMIQUE	D	4 888	5 808,00	16/10/2025	ND	ND	23/12/2014	-	-		
		FCP SOGELIQUID	M	10 000 000	11 193 627,00	16/10/2025	ND	ND	16/06/2020	-	-		
OAM S.A	SGI TOGO	FCP SOGEPRIVILLEGE	D	4 888	5 632,00	16/10/2025	ND	ND	23/12/2014	-	-		
		FCP SOGSECURITE	OMLT	4 888	5 155,00	16/10/2025	ND	ND	23/12/2014	-	-		
		FCP SOGEVALOR	A	1 000	5 694,00	16/10/2025	ND	ND	04/06/2002	-	-		
		FCP SOAGA EPARGNE ACTIVE	D	10 000	15 709,87	22/04/2026	15 731,00	23/04/2026	28/10/2016	57,31%	0,13%		
		SICAV Abdou DIOUF	D	10 000 000	17 550 302,27	23/04/2026	17 571 503,85	23/04/2026	01/12/2003	75,72%	0,12%		
		FCP BOAD CAPITAL RETRAITE	OMLT	10 000	14 815,04	22/04/2026	14 816,65	23/04/2026	08/07/2020	48,17%	0,01%		
		FCP SOAGA EPARGNE OBLIGATIONS	OMLT	5 000	6 640,58	22/04/2026	6 641,30	23/04/2026	28/04/2021	32,83%	0,01%		
		FCP SOAGA EPARGNE ACTIONS	A	5 000	12 848,43	22/04/2026	12 882,67	23/04/2026	11/03/2020	157,65%	0,27%		
		FCP SOAGA EPARGNE SERENITE	OMLT	10 000	17 470,20	22/04/2026	17 496,36	23/04/2026	28/10/2016	74,96%	0,15%		
		FCP SOAGA EPARGNE QUIETUDE	OMLT	5 000	6 450,26	22/04/2026	6 451,01	23/04/2026	19/06/2023	29,02%	0,01%		
ENKO CAPITAL WEST AFRICA	EDC Investment Corporation	FCP SOAGA EPARGNE DYNAMIQUE	A	5 000	8 261,27	22/04/2026	8 275,40	23/04/2026	19/06/2023	65,51%	-0,17%		
		FCP SOAGA TRESORERIE	M	10 000	10 571,39	22/04/2026	10 572,55	23/04/2026	30/05/2025	5,73%	0,01%		
		FCP GOORGOORLU	OCT	1 000	1 003,91	03/03/2026	ND	ND	28/02/2025	-	-		
		FCP SAPHIR DYNAMIQUE	D	5 000	7 826,70	22/04/2026	7 845,62	23/04/2026	28/08/2017	56,91%	0,24%		
		FCP SAPHIR QUIETUDE	OMLT	5 000	6 723,90	22/04/2026	6 736,50	23/04/2026	28/08/2017	34,73%	0,19%		
		SICAV WAFI CAPITAL	D	10 000	10 974,62	15/10/2025	ND	ND	05/06/2020	-	-		
		FCP NYESGUI	D	10 000	17 477,19	22/04/2026	17 336,12	23/04/2026	01/07/2018	73,36%	-0,807%		
		HEBDOMADAIRES											
		BNI GESTION	BNI FINANCES	FCP INITIATIVES SOLIDARITE	D	5 000	6 236,00	24/10/2025	6 318,00	31/10/2025	22/05/2013	26,36%	1,31%
				FCPE SODEFOR	D	2 500	8 542,00	24/10/2025	8 506,00	31/10/2025	18/12/2009	240,24%	-0,42%
FCP PAM Actions	A			10 000	26 052,81	02/04/2026	26 062,54	09/04/2026	13/12/2017	160,63%	0,04%		
FCP PAM Diversifié Equilibre	D			10 000	21 673,87	02/04/2026	21 651,99	09/04/2026	13/12/2017	116,52%	-0,10%		
FCP PAM Diversifié Obligations	D			10 000	18 317,39	02/04/2026	18 361,42	09/04/2026	13/12/2017	83,61%	0,24%		
FCP Global Investors	D			25 000	53 532,57	10/04/2026	52 977,50	17/04/2026	Dec. 2012	111,91%	-1,04%		
FCP Boa Obligations	OMLT			10 000	13 613,89	10/04/2026	13 625,85	17/04/2026	Mars. 2017	36,26%	0,09%		
FCP Boa Sécurité	OMLT			100 000	121 272,34	07/04/2026	121 377,27	14/04/2026	Mai. 2021	21,38%	0,09%		
FCP Boa Actions	A			10 000	24 378,36	10/04/2026	24 111,34	17/04/2026	Juil. 2017	141,11%	-1,10%		
FCP Boa Rendement	OMLT			25 000 000	39 985 875,39	10/04/2026	40 021 007,17	17/04/2026	Dec. 2017	60,08%	0,09%		
BRIDGE ASSET MANAGEMENT	BRIDGE SECURITIES	FCP BRIDGE EQUILIBRE	D	5 000	8 872,43	20/03/2026	8 781,78	27/03/2026	27/09/2017	75,64%	-1,02%		
		FCP BRIDGE SECURITIES	D	5 000	9 185,28	20/03/2026	9 093,80	27/03/2026	13/03/2018	81,88%	-1,00%		
		FCP BRIDGE OBLIGATIONS	OMLT	5 000	6 876,63	20/03/2026	6 886,13	27/03/2026	01/10/2019	37,72%	0,14%		
		FCP ENKO CAPITAL GARANTI	D	10 000	20 907,88	25/02/2026	20 907,88	03/03/2026	21/09/2020	109,08%	0,00%		
		FCP PATRIMOINE	OMLT	10 000	13 611,96	02/03/2026	13 611,96	03/03/2026	18/10/2020	36,12%	0,00%		
		FCP ENKO CAPITAL OBLIGATIONS	OMLT	10 000	12 628,61	25/02/2026	12 628,61	03/03/2026	16/03/2021	26,29%	0,00%		
		FCP ENKO CAPITAL LIQUIDITE	OMLT	10 000	10 331,22	02/03/2026	10 331,22	03/03/2026	18/04/2024	3,31%	0,00%		
		EVOLUTIS	D	5 000	6 982,69	03/04/2026	6 984,67	10/04/2026	16/12/2019	39,69%	0,03%		
		FCP BAM TRESOR	OCT	10 000	11 770,74	16/04/2026	11 783,28	23/04/2026	21/12/2023	17,83%	0,11%		
		FCP BAM WURUS	A	10 000	17 317,03	10/04/2026	17 065,32	17/04/2026	12/04/2024	70,65%	-1,45%		
IMPAXIS ASSET MANAGEMENT	IMPAXIS SECURITIES	FCP SDE	D	1 000	2 816,88	16/04/2026	2 826,86	46 135,00	23/04/2026	181,69%	0,35%		
		FCPCR SONATEL	D	1 000	10 976,59	17/04/2026	11 186,98	24/04/2026	19/02/2004	1018,70%	1,92%		
		FCPE FORCE PAD	D	1 000	2 549,97	16/04/2026	2 550,28	23/04/2026	16/02/2014	155,03%	0,01%		
		FCPE SINI GNESSIGUI	D	1 000	2 149,95	15/04/2026	2 157,16	22/04/2026	25/02/2014	115,72%	0,34%		
		FCP EXPAT	D	1 000	1 363,72	16/04/2026	1 362,41	23/04/2026	20/03/2019	36,24%	-0,10%		
		FCP CAPITAL RETRAITE	D	1 000	1 317,11	15/04/2026	1 316,22	22/04/2026	20/03/2019	31,62%	-0,07%		
		FCP RENTE PERPETUELLE	D	1 000	1 308,06								