

BRVM COMPOSITE	400,91
Variation Jour	-0,40 %
Variation annuelle	15,95 %

BRVM 30	189,28
Variation Jour	-0,08 %
Variation annuelle	13,86 %

BRVM PRESTIGE	157,66
Variation Jour	0,09 %
Variation annuelle	9,30 %

Evolution des indices

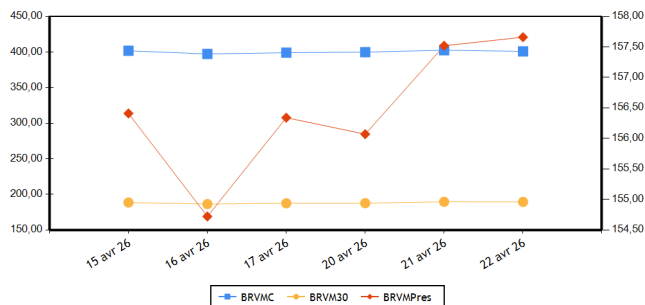

Volumes et valeurs transigés

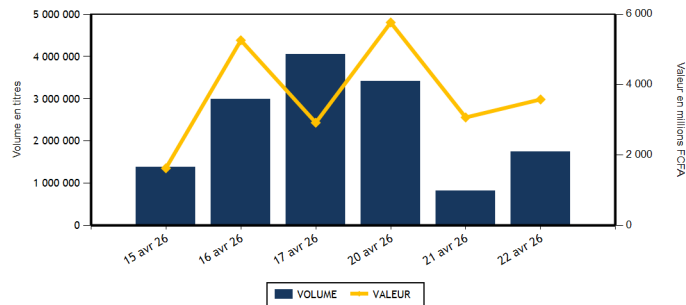

Actions	Niveau	Evol. Jour
Capitalisation boursière (FCFA)(Actions & Droits)	15 457 260 925 550	-0,40 %
Volume échangé (Actions & Droits)	1 592 916	139,14 %
Valeur transigée (FCFA) (Actions & Droits)	2 055 706 436	24,18 %
Nombre de titres transigés	47	0,00 %
Nombre de titres en hausse	21	0,00 %
Nombre de titres en baisse	20	11,11 %
Nombre de titres inchangés	6	-25,00 %

Obligations	Niveau	Evol. Jour
Capitalisation boursière (FCFA)	11 906 883 844 511	0,00 %
Volume échangé	155 631	5,73 %
Valeur transigée (FCFA)	1 524 677 400	7,92 %
Nombre de titres transigés	6	0,00 %
Nombre de titres en hausse		-100,00 %
Nombre de titres en baisse		
Nombre de titres inchangés	6	50,00 %

PLUS FORTES HAUSSES

Titres	Cours	Evol. Jour	Evol. annuelle
SETAO CI (STAC)	2 990	4,91 %	125,66 %
BANK OF AFRICA NG (BOAN)	3 500	4,17 %	34,10 %
BERNABE CI (BNBC)	1 630	4,15 %	15,60 %
UNIWAX CI (UNXC)	1 950	4,00 %	39,29 %
BANK OF AFRICA BF (BOABF)	5 420	3,53 %	44,53 %

PLUS FORTES BAISES

Titres	Cours	Evol. Jour	Evol. annuelle
EVIOSYS PACKAGING SIEM CI (SEMC)	1 665	-7,50 %	137,86 %
SAFCA CI (SAFC)	5 750	-7,26 %	73,98 %
CORIS BANK INTERNATIONAL (CBIBF)	15 680	-6,92 %	45,45 %
TOTALENERGIES MARKETING SN (TTLS)	3 005	-6,09 %	20,20 %
SICABLE CI (CABC)	3 350	-4,69 %	41,95 %

INDICES PAR COMPARTIMENT

Base = 100 au 02 janvier 2023	Nombre de sociétés	Valeur	Evol. Jour	Evol. annuelle	Volume	Valeur	PER moyen
BRVM-PRESTIGE	12	157,66	0,09 %	9,30 %	50 705	879 115 665	11,47
BRVM-PRINCIPAL (**)	35	277,19	-1,12 %	27,36 %	1 542 211	1 176 590 771	17,93

(**) PER moyen calculé sans la valeur UNILEVER CI

INDICE TOTAL RETURN

Base = 100 au 02 janvier 2025	Nombre de sociétés	Valeur	Evol. Jour	Evol. annuelle	Volume	Valeur	PER moyen
BRVM - COMPOSITE TOTAL RETURN (**)	47	154,55	-0,29 %	16,08 %	1 592 916	2 055 706 436	13,87

(**) PER moyen calculé sans la valeur UNILEVER CI

INDICES SECTORIELS

Base = 100 au 02 janvier 2025	Nombre de sociétés	Valeur	Evol. Jour	Evol. annuelle	Volume	Valeur	PER moyen
BRVM - TELECOMMUNICATIONS	3	101,97	0,29 %	7,45 %	17 325	429 214 950	9,90
BRVM - CONSOMMATION DISCRETIONNAIRE	7	192,16	1,06 %	11,06 %	13 092	28 690 745	70,15
BRVM - SERVICES FINANCIERS	16	175,85	-0,81 %	20,56 %	1 494 441	1 379 499 291	12,26
BRVM - CONSOMMATION DE BASE (**)	9	262,09	-0,70 %	21,29 %	17 410	96 344 225	13,48
BRVM - INDUSTRIELS	6	190,94	-0,85 %	44,29 %	28 309	65 304 980	15,66
BRVM - ENERGIE	4	134,48	-2,90 %	21,25 %	18 025	42 818 085	17,06
BRVM - SERVICES PUBLICS	2	137,98	0,74 %	30,29 %	4 314	13 834 160	17,09

(**) PER moyen calculé sans la valeur UNILEVER CI

Indicateurs	BRVM COMPOSITE
PER moyen du marché (**)	13,87
Taux de rendement moyen du marché	6,58
Taux de rentabilité moyen du marché	7,26
Nombre de sociétés cotées	47
Nombre de lignes obligataires	191
Volume moyen annuel par séance	2 029 840,00
Valeur moyenne annuelle par séance	3 201 454 456,00

(**) PER moyen calculé sans la valeur UNILEVER CI

Indicateurs	BRVM COMPOSITE
Ratio moyen de liquidité	58,95
Ratio moyen de satisfaction	46,94
Ratio moyen de tendance	79,62
Ratio moyen de couverture	125,59
Taux de rotation moyen du marché	0,15
Prime de risque du marché	1,46
Nombre de SGI participantes	36

Définitions

Volume moyen annuel par séance = Volume annuel échangé / nombre de séances
 Valeur moyenne annuelle par séance = Valeur annuelle échangée / nombre de séances
 Ratio moyen de liquidité = Moyenne des ratios de liquidité (Titres échangés / Volume des ordres de vente)
 Ratio moyen de satisfaction = Moyenne des ratios de satisfaction (Titres échangés / Volume des ordres d'achat)
 Ratio moyen de tendance = Moyenne des ratios de tendance (Volume des ordres d'achat / Volume des ordres de vente)
 Ratio moyen de couverture = Moyenne des ratios de couverture (Volume des ordres de vente / Volume des ordres d'achat)

Taux moyen de rotation = moyenne des taux de rotation des actions cotées (volume transigé/capital flottant)
 PER moyen du marché = moyenne des PER des actions cotées ayant un PER positif
 Taux de rendement moyen = moyenne des taux de rendement des actions cotées ayant distribué un dividende
 Taux de rentabilité moyen = moyenne des taux de rentabilité des actions cotées
 Prime de risque du marché = (1 / le PER moyen du marché) - le taux de référence actuel des emprunts d'Etat

BOURSE REGIONALE DES VALEURS MOBILIERES

Siège Social : Abidjan - Côte d'Ivoire, 18 av. Joseph Anoma
 Adresse : 01 BP 3802 Abidjan 01
 Tel : +225 20 31 55 50 / +225 20 32 66 85
 Fax : +225 20 32 66 84
 E-mail : brvm@brvm.org Site web : www.brvm.org

PAYS DE L'UEMOA



MARCHE DES ACTIONS

Code Sect. Act. (*)	Symbole	Titre	Cours Précédent	Cours du jour		Variation jour	Séance de cotation		Cours Référence	Variation de l'année précédente	Dernier dividende payé		Rdt. Net	PER	
				Ouv.	Clôt.		Volume	Valeur			Montant net	Date			
COMPARTIMENT PRESTIGE			157,66	points		0,09 %									
CB	NTLC	NESTLE CI	12 100	12 500	12 400	2,48 %	288	3 491 340	12 400	16,43 %	721,6	18-août-25	5,82 %	15,08	
CB	PALC	PALM CI	8 060	8 100	8 060	0,00 %	1 696	13 598 375	8 060	-0,49 %	451,45	10-sept.-25	5,60 %	8,03	
CB	SPHC	SAPH CI	7 355	7 410	7 355	0,00 %	2 632	19 487 920	7 355	-6,90 %	323,84	17-juil.-25	4,40 %	7,53	
ENE	SMBC	SMB CI	11 700	11 535	11 535	-1,41 %	549	6 352 660	11 535	21,42 %	616	15-sept.-25	5,34 %	10,34	
ENE	TTLT	TOTALENERGIES MARKETING CI	2 700	2 700	2 650	-1,85 %	3 469	9 207 170	2 650	13,49 %	195,67	3-sept.-25	7,38 %	18,36	
ENE	TTLS	TOTALENERGIES MARKETING SN	3 200	3 100	3 005	-6,09 %	612	1 891 945	3 005	20,20 %	222,4	11-juil.-25	7,40 %	13,71	
FIN	ECOC	ECOBANK COTE D'IVOIRE	15 810	15 810	16 000	1,20 %	722	11 485 320	16 000	0,00 %	707,52	30-mai-25	4,42 %	13,87	
FIN	SGBC	SOCIETE GENERALE COTE D'IVOIRE	34 940	34 940	35 000	0,17 %	8 089	280 026 720	35 000	17,08 %	1645,78	5-août-25	4,70 %	10,74	
FIN	SIBC	SOCIETE IVOIRIENNE DE BANQUE	7 010	6 600	6 900	-1,57 %	15 323	104 359 265	6 900	20,00 %	330	31-juil.-25	4,78 %	12,41	
TEL	ONTBF	ONATEL BF	2 710	2 705	2 720	0,37 %	2 008	5 328 215	2 720	9,46 %	189,53	21-juil.-25	6,97 %	12,74	
TEL	ORAC	ORANGE COTE D'IVOIRE	14 905	14 905	15 000	0,64 %	1 010	15 125 525	15 000	5,26 %	660	4-juin-25	4,40 %	13,47	
TEL	SNTS	SONATEL SN	28 500	28 500	28 500	0,00 %	14 307	408 761 210	28 500	9,11 %	1655	22-mai-25	5,81 %	6,89	
TOTAL							50 705	879 115 665							

COMPARTIMENT PRINCIPAL			277,19	points		-1,12 %									
CB	SCRC	SUCRIVOIRE	2 010	2 010	2 035	1,24 %	9 409	19 007 380	2 035	91,98 %	40,5	20-août-21	1,99 %	15,40	
CB	SICC	SICOR CI	4 300	4 295	4 295	-0,12 %	31	133 145	4 295	30,15 %	1919	25-sept.-00		133,90	
CB	SLBC	SOLIBRA CI	38 500	38 500	38 000	-1,30 %	162	6 186 500	38 000	31,49 %	1073,6	29-juil.-25	2,83 %	29,13	
CB	SOGC	SOGB CI	7 680	7 700	7 700	0,26 %	2 505	19 287 275	7 700	-2,53 %	528	15-juil.-25	6,86 %	13,31	
CB	STBC	SITAB CI	20 900	20 900	20 900	0,00 %	664	13 843 590	20 900	5,66 %	2096	29-août-25	10,03 %	8,39	
CB	UNLC	UNILEVER CI	57 200	57 200	55 500	-2,97 %	23	1 308 700	55 500	62,16 %	1233	9-juil.-12		795,96	
CD	ABJC	SERVAIR ABIDJAN CI	3 230	3 210	3 305	2,32 %	3 968	12 747 660	3 305	13,97 %	206,2	30-sept.-24	6,24 %	23,80	
CD	BNBC	BERNABE CI	1 565	1 640	1 630	4,15 %	1 415	2 306 130	1 630	15,60 %	150	24-juil.-23	9,20 %	1 476,34	
CD	CFAC	CFAO MOTORS CI	1 590	1 650	1 600	0,63 %	1 489	2 434 550	1 600	11,89 %	7,04	19-août-25	0,44 %	61,83	
CD	LNBB	LOTIERIE NATIONALE DU BENIN	3 860	3 850	3 860	0,00 %	412	1 587 600	3 860	-10,13 %	275,5	31-juil.-25	7,14 %	10,76	
CD	NEIC	NEI-CEDA CI	1 380	1 380	1 370	-0,72 %	3 890	5 335 810	1 370	14,17 %	81,78	25-juin-24	5,97 %		
CD	PRSC	TRACTAFRIC MOTORS CI	4 800	4 895	4 895	1,98 %	183	895 675	4 895	26,32 %	182,16	30-sept.-25	3,72 %	21,36	
CD	UNXC	UNIWAX CI	1 875	1 980	1 950	4,00 %	1 735	3 383 320	1 950	39,29 %	60,75	29-juil.-22	3,12 %		
ENE	SHEC	VIVO ENERGY CI	2 000	1 900	1 945	-2,75 %	13 395	25 366 310	1 945	34,60 %	75,29	22-oct.-25	3,87 %	22,89	
FIN	BICB	BIIC BN	5 100	5 150	5 110	0,20 %	2 042	10 454 790	5 110	2,71 %	254,6	15-sept.-25	4,98 %	9,73	
FIN	BICC	BICI CI	24 850	24 850	23 705	-4,61 %	400	9 796 850	23 705	21,91 %	830,72	23-mai-25	3,50 %	10,82	
FIN	BOAB	BANK OF AFRICA BN	8 000	8 050	8 200	2,50 %	17 454	140 888 685	8 200	40,17 %	468	3-juin-25	5,71 %	16,54	
FIN	BOABF	BANK OF AFRICA BF (v)	5 235	5 200	5 420	3,53 %	16 869	88 771 995	5 420	44,53 %	397	23-avr.-26	7,32 %	12,39	
FIN	BOAC	BANK OF AFRICA CI	8 495	8 500	8 500	0,06 %	22 152	189 046 400	8 500	18,38 %	469	20-mai-25	5,52 %	10,61	
FIN	BOAM	BANK OF AFRICA ML	4 695	4 690	4 675	-0,43 %	2 892	13 535 980	4 675	16,88 %	237,15	3-juin-25	5,07 %	11,58	
FIN	BOAN	BANK OF AFRICA NG	3 360	3 365	3 500	4,17 %	32 917	111 806 840	3 500	34,10 %	209,25	3-juin-25	5,98 %	177,88	
FIN	BOAS	BANK OF AFRICA SENEGAL	6 790	6 800	6 735	-0,81 %	9 256	62 782 325	6 735	28,53 %	350	2-juin-25	5,20 %	11,07	
FIN	CBIBF	CORIS BANK INTERNATIONAL	16 845	16 825	15 680	-6,92 %	892	14 506 715	15 680	45,45 %	555	7-juil.-25	3,54 %	10,47	
FIN	ETIT	ECOBANK TRANS. INCORP. TG	29	29	30	3,45 %	1 328 064	39 419 461	30	30,43 %	,6	8-juin-23	2,02 %	1,57	
FIN	NSBC	NSIA BANQUE COTE D'IVOIRE	14 105	14 050	13 900	-1,45 %	15 479	202 876 825	13 900	21,45 %	668,15	9-juil.-25	4,81 %	9,02	

FIN	ORGT	ORAGROUP TOGO	3 295	3 295	3 205	-2,73 %	10 818	34 793 850	3 205	33,54 %	59,52	17-juil.-20	1,86 %
FIN	SAFC	SAFCA CI	6 200	6 195	5 750	-7,26 %	11 072	64 947 270	5 750	73,98 %	23,04	29-juil.-11	
IND	CABC	SICABLE CI	3 515	3 260	3 350	-4,69 %	5 021	16 711 735	3 350	41,95 %	112,72	2-juin.-25	3,36 % 13,78
IND	FTSC	FILTISAC CI	2 220	2 220	2 220	0,00 %	2 875	6 425 675	2 220	0,00 %	1726,56	30-sept.-25	77,77 % 1,68
IND	SDSC	AFRICA GLOBAL LOGISTICS CI	1 805	1 850	1 810	0,28 %	4 775	8 897 505	1 810	19,47 %	92	29-août.-25	5,08 % 4,68
IND	SEMC	EVIOSYS PACKAGING SIEM CI	1 800	1 795	1 665	-7,50 %	10 030	17 042 195	1 665	137,86 %	14	28-déc.-21	0,84 % 41,44
IND	SIVC	ERIUM CI (Ex AIR LIQUIDE CI)	2 695	2 700	2 700	0,19 %	1 187	3 191 490	2 700	70,89 %	63	29-sept.-17	62,56
IND	STAC	SETAO CI	2 850	2 850	2 990	4,91 %	4 421	13 036 380	2 990	125,66 %	66,15	18-juil.-22	2,21 %
SPU	CIEC	CIE CI	3 055	3 055	3 100	1,47 %	4 151	12 616 750	3 100	31,36 %	158,4	31-juil.-25	5,11 % 17,19
SPU	SDCC	SODE CI	7 485	7 480	7 400	-1,14 %	163	1 217 410	7 400	27,59 %	352	30-sept.-25	4,76 % 16,82
TOTAL							1 542 211	1 176 590 771					

TOTAL
TOTAL - MARCHE DES ACTIONS

1 592 916 2 055 706 436

Secteurs d'activités (*) :

TEL : BRVM-TELECOMMUNICATIONS ; FIN : BRVM - SERVICES FINANCIERS ; CD : BRVM - CONSOMMATION DISCRETIONNAIRE ; CB : BRVM - CONSOMMATION DE BASE ; IND : BRVM - INDUSTRIELS ; ENE : BRVM - ENERGIE ; SPU : BRVM - SERVICES PUBLICS

MARCHE DES DROITS

Symbole	Titre	Cours Précédent	Cours du jour		Variation jour	Séance de cotation		Cours Référence	Variation depuis l'origine	Parité	Periode de négociation	
			Ouv.	Clôt.		Volume	Valeur				Début	fin

TOTAL
TOTAL - MARCHE DES DROITS
Légende:

(d) Ex-dividende (V) Variation par rapport au cours de référence

Cours du jour: Ouv.: Ouverture Clôt.: Clôture Moy.: Moyen

Mentions : NC: Non Coté Ex-c: Ex-coupon Ex-d: Ex-droit SP: Suspendu Val-T: Valeur Théorique

PER = Cours / BNPA selon les données disponibles Rdt. Net: Rendement net (DNPA / Cours)

Comp.: 1 - Premier Compartiment 2 - Second Compartiment 3 - Compartiment de croissance

Ratio de liquidité = Titres échangés / Volume des ordres de vente

: Progression de l'indice sectoriel : Stabilité de l'indice sectoriel : Recul de l'indice sectoriel

MARCHE DES OBLIGATIONS
1. OBLIGATIONS CLASSIQUES

Symbole	Titre	Valeur nominale	Cours Précédent	Cours du jour	Cours Référence	Séance de cotation		Coupon couru	Coupon d'intérêt		Type Amort	
						Volume	Valeur		Période	Montant net		Eché.
OBLIGATIONS SOUVERAINES												
EOM.010	ETAT DU MALI 6,20 % 2022-2029	10 000	10 000	NC	10 000			227,62	A	620,00	9-déc.-26	ACD
EOM.011	ETAT DU MALI 6,40 % 2023-2030	10 000	10 000	NC	10 000			26,30	A	640,00	7-avr.-27	ACD
EOM.012	ETAT DU MALI 6,50 % 2023-2030	10 000	9 800	NC	9 800			477,26	A	650,00	28-juil.-26	ACD
EOM.013	ETAT DU MALI 6,50 % 2024-2034	10 000	10 000	NC	10 000			30,27	A	650,00	5-avr.-27	ACD
EOM.014	ETAT DU MALI 3,00 % 2024-2031	10 000	10 000	NC	10 000			216,99	A	300,00	1-août-26	ACD
EOM.015	ETAT DU MALI 6,55 % 2024-2031	10 000	10 000	NC	10 000			323,01	A	655,00	24-oct.-26	ACD
EOM.016	ETAT DU MALI 6,35 % 2024-2029	10 000	10 000	NC	10 000			313,15	A	635,00	24-oct.-26	ACD
EOM.017	ETAT DU MALI 6,55% 2025-2032	10 000	10 000	NC	10 000			44,86	A	655,00	28-mars-27	ACD
EOM.018	ETAT DU MALI 6,35% 2025-2030	10 000	10 000	NC	10 000			43,49	A	635,00	28-mars-27	ACD
EOM.019	ETAT DU MALI 6,55% 2025-2032	10 000	10 000	NC	10 000			448,63	A	655,00	15-août-26	ACD
EOM.020	ETAT DU MALI 6,35% 2025-2030	10 000	10 000	NC	10 000			434,93	A	635,00	15-août-26	ACD
EOM.04	ETAT DU MALI 6,50% 2019-2027	4 000	4 620	NC	4 620			202,30	A	260,00	12-juil.-26	AC
EOM.05	ETAT DU MALI 6,50% 2020-2028	4 000	3 933	NC	3 933.20			18,52	A	260,00	27-mars-27	ACD
EOM.06	ETAT DU MALI 6,50% 2020-2027	4 000	3 900	NC	3 900			101,43	A	260,00	30-nov.-26	AC
EOM.07	ETAT DU MALI 6.50% 2021-2031	6 250	6 028	NC	6 028.13			6,68	A	406,25	16-avr.-27	AC
EOM.08	ETAT DU MALI 6,20 % 2022-2032	10 000	10 000	NC	10 000			385,59	A	620,00	7-sept.-26	ACD
EOM.09	ETAT DU MALI 6,30% 2022-2032	10 000	9 795	NC	9 795			231,29	A	630,00	9-déc.-26	ACD
EOS.010	ETAT DU SENEGAL 6,15 % 2023-2030	10 000	10 000	NC	10 000			40,11	S	307,50	29-sept.-26	ACD
EOS.011	ETAT DU SENEGAL 6,35 % 2023-2033	10 000	10 000	NC	10 000			41,41	S	317,50	29-sept.-26	ACD
EOS.012	ETAT DU SENEGAL 6,15 % 2023-2028	10 000	9 700	NC	9 700			113,83	S	307,50	14-août-26	ACD
EOS.013	ETAT DU SENEGAL 6,30 % 2023-2030	10 000	9 999	NC	9 999			116,60	S	315,00	14-août-26	ACD
EOS.014	ETAT DU SENEGAL 6,50 % 2023-2033	10 000	10 000	NC	10 000			120,30	S	325,00	14-août-26	ACD
EOS.015	ETAT DU SENEGAL 6,25 % 2024-2029	10 000	10 000	NC	10 000			124,31	S	312,50	9-août-26	ACD
EOS.016	ETAT DU SENEGAL 6,45 % 2024-2031	10 000	10 000	NC	10 000			128,29	S	322,50	9-août-26	ACD
EOS.017	ETAT DU SENEGAL 6,65 % 2024-2034	10 000	10 000	NC	10 000			132,27	S	332,50	9-août-26	ACD
EOS.018	ETAT DU SENEGAL 6,40 % 2025-20	10 000	9 950	NC	9 950			10,49	S	320,00	16-oct.-26	IF
EOS.019	ETAT DU SENEGAL 6,60 % 2025-2030	10 000	10 000	NC	10 000			10,82	S	330,00	16-oct.-26	ACD
EOS.020	ETAT DU SENEGAL 6,75 % 2025-20	10 000	9 700	NC	9 700			11,07	S	337,50	16-oct.-26	ACD
EOS.021	ETAT DU SENEGAL 6,95 % 2025-20	10 000	9 890	NC	9 890			11,39	S	347,50	16-oct.-26	ACD
EOS.022	ETAT DU SENEGAL 6,40% 2025-202	10 000	9 850	NC	9 850			8,77	S	320,88	17-oct.-26	IF
EOS.023	ETAT DU SENEGAL 6,60% 2025-203	10 000	10 200	NC	10 200			9,04	S	330,90	17-oct.-26	ACD
EOS.024	ETAT DU SENEGAL 6,75% 2025-2032	10 000	10 000	NC	10 000			9,25	S	338,42	17-oct.-26	ACD
EOS.025	ETAT DU SENEGAL 6,95% 2025-2035	10 000	9 500	NC	9 500			9,52	S	348,45	17-oct.-26	ACD
EOS.026	ETAT DU SENEGAL 6,40% 2025-2028	10 000	9 950	9 950	9 950	90	895 500	178,56	S	320,00	11-juil.-26	IF
EOS.027	ETAT DU SENEGAL 6,60% 2025-2030	10 000	9 800	NC	9 800			184,14	S	330,00	11-juil.-26	ACD
EOS.028	ETAT DU SENEGAL 6,75% 2025-2032	10 000	9 800	9 800	9 800	155 300	1 521 940 000	188,33	S	337,50	11-juil.-26	ACD
EOS.029	ETAT DU SENEGAL 6,95% 2025-2035	10 000	9 800	9 800	9 800	28	274 400	193,91	S	347,50	11-juil.-26	ACD
EOS.08	ETAT DU SENEGAL 5,95% 2022-2034	10 000	10 000	NC	10 000			147,86	A	595,00	29-déc.-26	ACD
EOS.09	ETAT DU SENEGAL 6,00 % 2023-20	10 000	9 800	NC	9 800			39,13	S	300,00	29-sept.-26	ACD
TPBF.010	TPBF 6,50% 2020 - 2028	3 333	3 333	NC	3 333.36			19,43	S	108,33	20-sept.-26	ACD
TPBF.011	TPBF 6,50 % 2020-2028	4 169	4 086	NC	4 085.62			77,10	S	135,49	9-juil.-26	ACD
TPBF.012	TPBF 6.50% 2021-2031	10 000	9 990	NC	9 990			49,46	S	325,00	25-sept.-26	ACD
TPBF.013	TPBF 6,50 % 2021 - 2031	10 000	9 600	NC	9 600			190,33	S	325,00	6-juil.-26	ACD
TPBF.014	TPBF 6,30% 2022-2034	10 000	9 799	NC	9 799			89,02	S	315,00	1-sept.-26	ACD
TPBF.015	ETAT DU BURKINA 6,30 % 2022-2	10 000	10 000	NC	10 000			274,97	S	315,00	15-mai-26	ACD
TPBF.016	ETAT DU BURKINA 6% 2023-2028	10 000	10 000	NC	10 000			169,06	S	300,00	10-juil.-26	ACD
TPBF.017	TPBF 6,30 % 2023-2030	10 000	10 000	NC	10 000			17,21	S	315,00	12-oct.-26	ACD
TPBF.018	TPBF 6,50% 2023-2033	10 000	9 950	NC	9 950			17,76	S	325,00	12-oct.-26	ACD
TPBF.019	ETAT DU BURKINA 6,30% 2024-2029	10 000	10 000	NC	10 000			290,64	S	315,00	6-mai-26	ACD
TPBF.020	ETAT DU BURKINA 6,55% 2024-2031	10 000	10 000	NC	10 000			302,17	S	327,50	6-mai-26	ACD
TPBF.021	ETAT DU BURKINA 6,50% 2024-2029	10 000	10 000	NC	10 000			260,36	S	325,00	28-mai-26	ACD
TPBF.022	ETAT DU BURKINA 6,80% 2024-2032	10 000	10 000	NC	10 000			272,38	S	340,00	28-mai-26	ACD
TPBF.023	ETAT DU BURKINA 6,60% 2025-2030	10 000	10 300	NC	10 300			326,35	S	330,00	24-avr.-26	ACD
TPBF.024	ETAT DU BURKINA 6,80% 2025-2032	10 000	10 000	NC	10 000			336,24	S	340,00	24-avr.-26	ACD

TPBF.025	ETAT DU BURKINA 7% 2025-2035	10 000	10 000	NC	10 000	346,13	S	350,00	24-avr.-26	ACD
TPBF.04	TPBF 6,50% 2017-2027	10 000	10 700	NC	10 700	144,25	S	322,33	31-juil.-26	ACD
TPBF.08	TPBF 6,50% 2019-2027	10 000	9 700	NC	9 700	297,37	S	322,30	6-mai-26	ACD
TPBF.09	TPBF 6,50% 2019 - 2027	10 000	11 499	NC	11 499	24,86	S	325,00	8-oct.-26	ACD
TPBJ.010	TPBJ 6,15% 2025-2035	10 000	10 000	NC	10 000	257,79	A	615,00	20-nov.-26	ACD
TPBJ.03	TPBJ 6,50% 2020-2028	10 000	9 900	NC	9 900	427,40	A	650,00	25-août-26	AC
TPBJ.04	TPBJ 5,50 % 2022-2037	10 000	10 000	NC	10 000	78,36	A	550,00	1-mars-27	AC
TPBJ.05	TPBJ 5,85 % 2022-2042	10 000	10 000	NC	10 000	83,34	A	585,00	1-mars-27	ACD
TPBJ.06	TPBJ 5,75% 2022-2037	10 000	10 000	NC	10 000	422,19	A	575,00	28-juil.-26	ACD
TPBJ.07	TPBJ 5,70% 2023-2030	10 000	10 000	NC	10 000	62,47	A	570,00	13-mars-27	AC
TPBJ.08	TPBJ 6,20% 2023-2038	10 000	10 000	NC	10 000	67,95	A	620,00	13-mars-27	AC
TPBJ.09	TPBJ 6,00% 2025-2032	10 000	9 980	NC	9 980	251,51	A	600,00	20-nov.-26	ACD
TPCI.0100	TPCI 5,85% 2025-2032	10 000	10 000	NC	10 000	200,34	A	585,00	18-déc.-26	ACD
TPCI.021	TPCI 6% 2016-2028	10 000	10 000	SP	10 000	23,01	A	600,00	8-avr.-27	ACD
TPCI.022	TPCI 5,90% 2016 - 2026	10 000	10 000	SP	10 000	502,71	A	590,00	15-juin-26	ACD
TPCI.023	TPCI 5,90% 2016-2026	10 000	10 000	NC	10 000	252,16	A	590,00	17-nov.-26	ACD
TPCI.024	TPCI 6.25% 2017-2029	10 000	9 700	SP	9 700	37,57	S	312,50	30-sept.-26	ACD
TPCI.028	TPCI 6% 2018 - 2026	10 000	9 200	NC	9 200	433,97	A	600,00	1-août-26	ACD
TPCI.029	TPCI 6% 2018-2026	10 000	10 000	NC	10 000	609,89	A	600,00	19-avr.-26	ACD
TPCI.031	TPCI 5,75% 2019 - 2026	10 000	10 230	SP	10 230	482,05	A	575,00	20-juin-26	ACD
TPCI.032	TPCI 2,23% 2019-2026	10 000		SP		186,95	A	223,00	20-juin-26	ACD
TPCI.034	TPCI 6% 2019-2029	3 750	3 675	SP	3 675	20,34	A	225,00	20-mars-27	ACD
TPCI.035	TPCI 5,75% 2019 -2026	10 000	10 000	SP	10 000	448,97	A	575,00	11-juil.-26	ACD
TPCI.036	TPCI 5,75% 2019- 2026	10 000	10 000	NC	10 000	384,38	A	575,00	21-août-26	ACD
TPCI.037	TPCI 5,80% 2019-2026	2 000	2 011	NC	2 011	44,18	A	116,00	4-déc.-26	ACD
TPCI.038	TPCI 5,75% 2019-2026	2 000	2 000	NC	2 000	43,79	A	115,00	4-déc.-26	ACD
TPCI.039	TPCI 5,75% 2019 - 2026	2 000	2 000	NC	2 000	58,92	A	115,00	17-oct.-26	ACD
TPCI.040	TPCI 5,75% 2019-2026	2 000	2 000	NC	2 000	32,14	A	115,00	10-janv.-27	ACD
TPCI.041	TPCI 5,80% 2020-2027	10 000	10 000	SP	10 000	84,22	A	580,00	28-févr.-27	ACD
TPCI.042	TPCI 5,90% 2020-2030	10 000	10 000	SP	10 000	85,67	A	590,00	28-févr.-27	ACD
TPCI.043	TPCI 5,90% 2020 - 2030	10 000	10 000	SP	10 000	588,38	A	590,00	23-avr.-26	ACD
TPCI.044	TPCI 5,80% 2020 - 2027	10 000	9 800	SP	9 800	578,41	A	580,00	23-avr.-26	ACD
TPCI.045	TPCI 5,80% 2020 -2027	4 000	4 000	SP	4 000	197,04	A	232,00	16-juin-26	ACD
TPCI.046	TPCI 5,90% 2020 - 2030	6 250	6 375	SP	6 375	313,18	A	368,75	16-juin-26	ACD
TPCI.047	TPCI 5,80% 2020 - 2027	4 000	4 100	SP	4 100	197,04	A	232,00	16-juin-26	ACD
TPCI.048	TPCI 5,80% 2020- 2027	4 000	4 039	SP	4 039.20	169,71	A	232,00	29-juil.-26	ACD
TPCI.049	TPCI 5,90% 2020- 2030	6 250	6 303	SP	6 303.13	269,74	A	368,75	29-juil.-26	ACD
TPCI.050	TPCI 5,90% 2020-2030	6 250	6 250	NC	6 250	239,43	A	368,75	28-août-26	ACD
TPCI.051	TPCI 5,80 % 2020-2027	4 000	4 000	NC	4 000	128,39	A	232,00	2-oct.-26	ACD
TPCI.052	TPCI 5,90 % 2020 -2030	6 250	6 250	NC	6 250	204,08	A	368,75	2-oct.-26	ACD
TPCI.053	TPCI 5,80% 2020-2027	4 000	4 240	NC	4 240	111,87	A	232,00	28-oct.-26	ACD
TPCI.054	TPCI 5,90% 2020-2030	6 250	6 250	NC	6 250	177,81	A	368,75	28-oct.-26	ACD
TPCI.055	TPCI 5,80% 2020 -2027	4 000	4 000	NC	4 000	75,00	A	232,00	25-déc.-26	ACD
TPCI.056	TPCI 5,90% 2020- 2030	6 250	7 726	NC	7 726.25	119,21	A	368,75	25-déc.-26	ACD
TPCI.057	TPCI 5,80% 2020-2027	4 000	3 880	NC	3 880	97,25	A	232,00	20-nov.-26	ACD
TPCI.058	TPCI 5,80% 2021-2028	4 000	4 000	SP	4 000	27,97	A	232,00	9-mars-27	ACD
TPCI.059	TPCI 5,90% 2021-2031	6 250	6 469	SP	6 468.75	44,45	A	368,75	9-mars-27	ACD
TPCI.060	TPCI 5,80% 2021-2028	10 000	10 000	SP	10 000	546,63	A	580,00	13-mai-26	ACD
TPCI.061	TPCI 5,90% 2021-2031	10 000	10 000	SP	10 000	556,05	A	590,00	13-mai-26	ACD
TPCI.062	TPCI 5,80 % 2021 -2028	6 000	6 000	SP	6 000	282,21	A	348,00	30-juin-26	ACD
TPCI.063	TPCI 5,90% 2021 -2031	7 500	7 500	SP	7 500	358,85	A	442,50	30-juin-26	ACD
TPCI.064	TPCI 5,80 % 2021 - 2028	6 000	5 969	NC	5 968.80	237,40	A	348,00	16-août-26	ACD
TPCI.065	TPCI 5,90 % 2021-2031	7 500	7 500	NC	7 500	247,32	A	442,50	30-sept.-26	ACD
TPCI.066	TPCI 5,90% 2021-2031	7 500	7 300	NC	7 299.75	203,67	A	442,50	5-nov.-26	ACD
TPCI.067	TPCI 5,90 % 2021-2036	10 000	10 000	NC	10 000	205,29	A	590,00	16-déc.-26	ACD
TPCI.068	TPCI 5,90 % 2022-2037	10 000	10 000	NC	10 000	129,32	A	590,00	1-févr.-27	ACD
TPCI.069	TPCI 5,75 % 2022-2037	10 000	9 999	SP	9 999	48,84	A	575,00	22-mars-27	ACD
TPCI.070	TPCI 5,75 % 2022-2037	10 000	10 000	SP	10 000	563,97	A	575,00	29-avr.-26	ACD
TPCI.071	TPCI 5,65% 2022-2032	10 000	10 000	SP	10 000	481,41	A	565,00	15-juin-26	ACD
TPCI.072	TPCI 5,65% 2022-2029	8 000	7 920	SP	7 920	330,64	A	452,00	29-juil.-26	ACD
TPCI.073	TPCI 5,75% 2022-2032	8 750	8 750	SP	8 750	368,04	A	503,13	29-juil.-26	ACD
TPCI.074	TPCI 5,85% 2022-2042	8 947	8 947	SP	8 947.37	382,89	A	523,42	29-juil.-26	ACD
TPCI.075	TPCI 5,65% 2022-2029	10 000	10 700	NC	10 700	304,95	A	565,00	7-oct.-26	ACD
TPCI.076	TPCI 5,75% 2022-2032	10 000	10 500	NC	10 500	310,34	A	575,00	7-oct.-26	ACD
TPCI.077	TPCI (TAUX DE BASE + SPREAD) % 2022-2029	10 000	10 000	NC	10 000	137,25	T	174,50	11-mai-26	ACD
TPCI.078	TPCI 5,65% 2022-2029	10 000	10 000	NC	10 000	201,23	A	565,00	13-déc.-26	ACD

TPCI.079	TPCI 5,75% 2023-2030	8 000	8 600	SP	8 600	66,79	A	460,00	28-févr.-27	ACD
TPCI.080	TPCI 6% 2023-2030	10 000	9 500	SP	9 500	558,90	A	600,00	17-mai-26	ACD
TPCI.081	TPCI 5,90% 2023-2028	10 000	10 500	SP	10 500	428,36	A	590,00	31-juil.-26	ACD
TPCI.082	TPCI 6,00% 2023-2030	10 000	9 999	NC	9 999	435,62	A	600,00	31-juil.-26	ACD
TPCI.083	TPCI 5,90 % 2023-2028	10 000	9 900	NC	9 900	310,36	A	590,00	12-oct.-26	ACD
TPCI.084	TPCI 6,00 % 2023-2030	10 000	10 000	NC	10 000	315,62	A	600,00	12-oct.-26	ACD
TPCI.085	TPCI 5,90 % 2023 - 2028	10 000	10 000	NC	10 000	208,52	A	590,00	14-déc.-26	ACD
TPCI.086	TPCI 6,00 % 2023 - 2030	10 000	10 000	NC	10 000	212,05	A	600,00	14-déc.-26	ACD
TPCI.087	TPCI 5,90% 2024-2029	10 000	9 715	SP	9 715	45,26	A	590,00	25-mars-27	ACD
TPCI.088	TPCI 6,00% 2024-2031	10 000	10 000	SP	10 000	46,03	A	600,00	25-mars-27	ACD
TPCI.089	TPCI 5,90% 2024-2029	10 000	12 100	SP	12 100	447,75	A	590,00	19-juil.-26	ACD
TPCI.090	TPCI 6,00% 2024-2031	10 000	10 000	SP	10 000	455,34	A	600,00	19-juil.-26	ACD
TPCI.091	TPCI 5,90% 2024-2029	10 000	10 000	NC	10 000	386,33	A	590,00	26-août-26	ACD
TPCI.092	TPCI 6,00% 2024-2031	10 000	10 000	NC	10 000	392,88	A	600,00	26-août-26	ACD
TPCI.093	TPCI 5,90% 2024-2029	10 000	9 700	NC	9 700	248,93	A	590,00	19-nov.-26	ACD
TPCI.094	TPCI 6,00% 2024-2031	10 000	9 800	NC	9 800	253,15	A	600,00	19-nov.-26	ACD
TPCI.095	TPCI 5,90% 2025-2030	10 000	10 000	SP	10 000	75,97	A	590,00	6-mars-27	ACD
TPCI.096	TPCI 6,00% 2025-2032	10 000	10 000	SP	10 000	77,26	A	600,00	6-mars-27	ACD
TPCI.097	TPCI 5,90% 2025-2030	10 000	10 000	NC	10 000	420,27	A	590,00	5-août-26	ACD
TPCI.098	TPCI 6,00% 2025-2032	10 000	10 000	NC	10 000	427,40	A	600,00	5-août-26	ACD
TPCI.099	TPCI 5,60% 2025-2030	10 000	10 000	NC	10 000	191,78	A	560,00	18-déc.-26	ACD
TPNE.010	TRESOR PUBLIC DU NIGER 6,60 % 2025-2030	10 000	10 000	NC	10 000	108,49	A	660,00	21-févr.-27	ACD
TPNE.02	TRESOR PUBLIC DU NIGER 6,50% 2019 - 2026	10 000	9 900	NC	9 900	470,14	A	650,00	1-août-26	ACD
TPNE.03	TRESOR PUBLIC DU NIGER 6,5% 2020-2027	4 000	3 892	NC	3 892	188,77	A	260,00	31-juil.-26	ACD
TPNE.04	TRESOR PUBLIC DU NIGER 6,30% 2	7 500	7 500	NC	7 500	311,98	A	472,50	24-août-26	ACD
TPNE.05	TPNE 6,15 % 2022-2034	10 000	11 550	NC	11 550	544,23	A	615,00	3-juin-26	ACD
TPNE.06	TRESOR PUBLIC DU NIGER 6,15% 2022 - 2034	9 000	8 955	NC	8 955	195,62	A	553,50	14-déc.-26	ACD
TPNE.07	TRESOR PUBLIC DU NIGER 6,25 % 2023-2028	7 500	7 500	NC	7 500	389,13	A	468,75	23-juin-26	ACD
TPNE.08	TRESOR PUBLIC DU NIGER 6,60% 2025-2030	10 000	9 800	NC	9 800	189,86	A	660,00	7-janv.-27	ACD
TPNE.09	TRESOR PUBLIC DU NIGER 6,90% 2025-2032	10 000		NC		198,49	A	690,00	7-janv.-27	ACD
TPTG.02	TPTG 6% 2022-2037	10 000	10 000	NC	10 000	258,08	A	600,00	16-nov.-26	ACD
TPTG.03	TPTG 6,45% 2025-2030	10 000	10 000	NC	10 000	83,05	A	645,00	6-mars-27	ACD
TPTG.04	TPTG 6,60% 2025-2032	10 000	9 999	NC	9 999	84,99	A	660,00	6-mars-27	ACD
TOTAL						155 418		1 523 109 900		

OBLIGATIONS D'INSTITUTIONS FINANCIÈRES RÉGIONALES ET INTERNATIONALES

BIDC.04	BIDC-EBID 6,10% 2017-2027	2 500	2 500	NC	2 500	129,52	A	152,50	16-juin-26	ACD
BIDC.05	BIDC-EBID 6,40% 2019-2026	10 000	11 500	NC	11 500	176,80	S	320,00	12-juil.-26	ACD
BIDC.06	BIDC-EBID 6,50 % 2021-2028	5 000	5 370	NC	5 370	138,01	S	161,16	18-mai-26	ACD
BIDC.07	BIDC-EBID 5,90% 2022-2029	7 000	7 000	NC	7 000	151,62	S	205,93	9-juin-26	ACD
CRRH.010	CRRH-UEMOA 6,10% 2022-2037	10 000	10 000	NC	10 000	131,44	S	305,00	3-août-26	AC
CRRH.06	CRRH-UEMOA 5.85% 2016-2026	10 000	10 000	NC	10 000	176,15	S	292,50	3-juil.-26	ACD
CRRH.07	CRRH-UEMOA 5.95% 2017-2029	3 333	3 333	NC	3 333	85,47	S	99,17	17-mai-26	AC
CRRH.08	CRRH-UEMOA 5.95% 2018-2030	4 167	4 125	NC	4 125	83,09	S	123,96	21-juin-26	AC
CRRH.09	CRRH-UEMOA 6.05% 2018-2033	5 333	5 333	NC	5 333	108,15	S	161,33	21-juin-26	AC
TOTAL										

OBLIGATIONS D'ENTREPRISES

FDFINBF.01	FIDELIS FINANCE CAP25 7,00% 2023-2028	7 500	7 500	NC	7 500	206,86	S	244,72	20-mai-26	ACD
FDFINBF.02	FIDELIS FINANCE PME ELAN CROISSANCE UMOA 7% 2025-2030	10 000	10 000	NC	10 000	145,75	S	347,12	5-août-26	ACD
NRMC.01	NOURMONY HOLDING 7,25% 2024-2029	10 000	10 000	NC	10 000	107,06	S	352,33	26-août-26	ACD
ORGT.02	ORAGROUP SA 7,15% 2021-2028	6 000	6 900	NC	6 900	209,79	S	214,50	26-avr.-26	ACD
PADS.03	PAD 6,60% 2020-2027	3 000	2 880	NC	2 880	1,62	S	99,00	19-oct.-26	ACD
PTRC.01	PETRO IVOIRE 6,80% 2022-2029	10 000	12 500	NC	12 500	234,34	S	333,20	15-juin-26	ACD
SNTS.02	SONATEL 6,50% 2020-2027	3 000	3 000	NC	3 000	48,21	S	90,90	16-juil.-26	ACD
TOTAL										

TOTAL - OBLIGATIONS CLASSIQUES
155 418 1 523 109 900

2. OBLIGATIONS VERTES, SOCIALEMENT RESPONSABLES ET DURABLES (GSS)

Symbole	Titre	Valeur nominale	Cours Précédent	Cours du jour	Cours Référence	Séance de cotation Volume	Valeur	Coupon couru	Période	Coupon d'intérêt Montant net	Eché.	Type Amort
OBLIGATIONS GSS SOUVERAINES												
TOTAL												
OBLIGATIONS GSS D'INSTITUTIONS FINANCIÈRES RÉGIONALES ET INTERNATIONALES												
BIDC.O8	BIDC-EBID GSS BOND 6,50% 2024-2031	10 000	10 000	10 000	10 000	100	1 000 000	147,81	S	322,33	29-juil.-26	ACD
CRRH.O11	SOCIAL BOND CRRH-UEMOA 6,00% 2025-2040	10 000	10 000	NC	10 000			228,49	S	299,18	4-juin-26	ACD
TOTAL						100	1 000 000					
OBLIGATIONS GSS D'ENTREPRISES												
BABS.O1	GSS BAOBAB 6,80% 2024-2029	10 000	10 000	NC	10 000			315,22	S	318,72	24-avr.-26	ACD
ECOC.O1	GENDER BOND ECOBANK CI 6,50% 2024-2029	10 000	10 000	NC	10 000			71,55	A	637,00	12-mars-27	ACD
TOTAL												
TOTAL - OBLIGATIONS VERTES, SOCIALEMENT RESPONSABLES ET DURABLES						100	1 000 000					

3. FONDS COMMUNS DE TITRISATION DE CREANCES (FCTC)

Symbole	Titre	Valeur nominale	Cours Précédent	Cours du jour	Cours Référence	Séance de cotation Volume	Valeur	Coupon couru	Période	Coupon d'intérêt Montant net	Eché.	Type Amort
FCTC D'ÉTAT ET D'INSTITUTIONS À PARTICIPATION MAJORITAIRE PUBLIQUE												
FEPTC.O1	FCTC EPT 7 % 2023-2030	7 917	7 917	NC	7 917			82,38	T	135,77	27-mai-26	ACD
FEPTC.O2	FCTC EPT 7,25 % 2023-2033	9 688	9 688	NC	9 688			104,40	T	172,07	27-mai-26	ACD
FEPTC.O3	FCTC EPT 7,50% 2023-2038	9 808		NC				109,35	T	180,22	27-mai-26	ACD
TOTAL												
FCTC D'INSTITUTIONS FINANCIÈRES RÉGIONALES ET INTERNATIONALES												
FBOAD.O1	FCTC BOAD DOLI-P 6,10% 2023-2030	4 600	4 600	NC	4 600			25,37	S	142,22	21-sept.-26	AC
FBOAD.O2	FCTC BOAD DOLI-P 9,50% 2024-2029	7 000	7 939	NC	7 938.70			278,76	S	329,77	20-mai-26	AC
TOTAL												
FCTC D'ENTREPRISES												
FCAS.O1	FCTC CROISSANCE ATLANTIQUE 6,20% 2024-2029	6 844	6 844	NC	6 843.93			17,53	T	99,72	6-juil.-26	AC
FNSBB.O1	FCTC KEUR SAMBA NSIA BANQUE 7% 2025-2030	8 800	8 800	NC	8 800			207,59	S	307,16	20-juin-26	AC
FNSBB.O2	FCTC KEUR SAMBA NSIA BANQUE 9% 2025-2030	8 800	8 800	NC	8 800			266,90	S	394,92	20-juin-26	AC
FNSBC.O2	FCTC KEUR SAMBA NSIA BANQUE CI 7% 2025-2030	8 095	8 095	NC	8 095.24			51,23	T	142,83	20-juin-26	AC
FORBC.O1	FCTC KEUR SAMBA ORABANK CI 7% 2025-2030	8 095	8 095	NC	8 095.24			51,23	T	142,83	20-juin-26	AC
FORBT.O1	FCTC ORABANK 7 % 2021-2026	1 667	2 114	NC	2 114.16			7,77	T	28,58	28-juin-26	ACD
FSNBBF.O1	FCTC SONABHY 8,10 % 2025-2031	10 000	10 000	10 000	10 000	23	230 000	55,86	S	380,70	26-sept.-26	ACD
FSNTS.O1	FCTC SONATEL C-1 6,40 % 2023-2	10 000	10 000	NC	10 000			154,55	S	300,80	19-juil.-26	AC
FSNTS.O2	FCTC SONATEL C-2 6,60 % 2023-2	10 000	9 950	NC	9 950			159,38	S	310,20	19-juil.-26	AC
FTIMC.O1	FCTC TEYLIOM IMMO 7 % 2021-2028	3 750	3 750	3 750	3 750	90	337 500	31,46	T	64,31	8-juin-26	ACD
TOTAL						113	567 500					
TOTAL - FONDS COMMUNS DE TITRISATION DE CREANCES						113	567 500					

4. SUKUK ET TITRES ASSIMILES

Symbole	Titre	Valeur nominale	Cours Précédent	Cours du jour	Cours Référence	Séance de cotation Volume	Valeur	Coupon couru	Période	Coupon d'intérêt Montant net	Eché.	Type Amort
SUKUK D'ÉTAT ET D'INSTITUTIONS À PARTICIPATION MAJORITAIRE PUBLIQUE												
SUKSN.S2	SUKUK SN 6% 2016-2026	10 000	10 000	NC	10 000			143,33	S	301,67	26-juil.-26	ACD
SUKTG.S1	SUKUK TG 6.5% 2016-2026	10 000	10 300	NC	10 300			131,49	S	371,86	17-août-26	ACD
TOTAL												
SUKUK D'INSTITUTIONS FINANCIÈRES RÉGIONALES ET INTERNATIONALES												
TOTAL												
SUKUK D'ENTREPRISES												
TOTAL												

5. OBLIGATIONS CONVERTIBLES EN ACTIONS

Symbole	Titre	Valeur nominale	Cours Précédent	Cours du jour	Cours Référence	Séance de cotation Volume Valeur	Coupon couru	Coupon d'intérêt Période Montant net	Eché.	Type Amort
SCRC.O1	SUCRIVOIRE SA 8,55 % 2024-2031	10 000	10 000	NC	10 000		15,91	A 829,35	15-avr.-27	ACD

TOTAL
TOTAL - OBLIGATIONS CONVERTIBLES EN ACTIONS
TOTAL - MARCHÉ DES OBLIGATIONS

155 631 1 524 677 400

Légende :
 (##) (*) Ex-Coupon couru (##) Cours de référence amorti / Coupon couru Ex-c (#) Ex-marge de profits
 Cours du jour: Ouv.: Ouverture Clôt.: Clôture Moy.: Moyen
 Type Amort: Type d'Amortissement IF: In Fine AC: Amortissement Constant AD: Amortissement Dégressif ACD: Amortissement Constant Différé
 Période: Périodicité de paiement des coupons A: Annuelle S: Semestrielle T: Trimestrielle
 Eché.: Échéance de paiement des intérêts
 Mentions: NC: Non Coté Ex-c: Ex-coupon ou Ex-droit SP: Suspendu

INFORMATIONS
OPERATIONS EN COURS

Emetteur	Opération
SENELEC	Première cotation - FCTC SENELEC SENIOR 8,15 % 2025-2030 (FSNLC.O1) et FCTC SENELEC MEZZANINE 10,00 % 2025-2030 (FSNLC.O2) - Première cotation le 06 mai 2026
ETAT DU MALI	Première cotation - ETAT DU MALI 6,55 % 2026-2036 (EOM.O21) et ETAT DU MALI 6,35 % 2026-2033 (EOM.O22) - Première cotation le 30 avril 2026
BANK OF AFRICA CI	Paiement de dividendes de 594,528 F CFA par action (IRVM applicable de 12 % pour les personnes physiques et 10 % pour les personnes morales), le 06/05/2026
ETAT DU TOGO	Première cotation - TPTG 6,50 % 2026-2031 (TPTG.O5) et TPTG 6,70 % 2026-2033 (TPTG.O6) - Première cotation le 23 avril 2026
SAFCA CI	Augmentation de capital par apport en numéraire - Fermeture des registres le 27 avril 2026
FCTC EPT	Première cotation - FCTC EPT 7,50 % 2025-2032 (FEPTC.O4), FCTC EPT 8,00 % 2025-2035 (FEPTC.O5) et FCTC EPT 8,50 % 2025-2040 (FEPTC.O6) - Première cotation le 23 avril 2026
FCTC NSIA	Première cotation - FCTC ZAKA RMBS NSIA BANQUE CI 7,00 % 2025-2036 (FNSBC.O4) et FCTC ZAKA RMBS NSIA BANQUE CI 9,00 % 2025-2036 (FNSBC.O5) - Première cotation le 29 avril 2026
FCTC NSIA	Première cotation - FCTC NSIA BANQUE CI 7,5 % 2025-2030 (FNSBC.O3) - Première cotation le 28 avril 2026
BANK OF AFRICA BF	Paiement de dividendes de 397 F CFA net par action, le 23/04/2026

AVIS

Entité	N°	Nature	Objet
BRVM	104-2026	Première cotation	Première cotation - ETAT DU MALI 6.55 % 2026-2036 (EOM.O21) et ETAT DU MALI 6.35 % 2026-2033 (EOM.O22)
BRVM	105-2026	Première cotation	Première cotation - FCTC SENELEC SENIOR 8,15 % 2025 - 2030 (FSNLC.O1) et FCTC SENELEC MEZZANINE 10,00 % 2025 - 2030 (FSNLC.O2)

COMMUNIQUES

Emetteur	N°	Nature	Objet
BANK OF AFRICA SN	20260422	Etats financiers	Etats Financiers - 1er trimestre 2026 - BOA SN
BANK OF AFRICA SN	20260422-1	Rapport d'activités du 1er trimestre	Rapport d'activités - 1er trimestre 2026 - BOA SN
SOGB	20260422-2	Etats financiers	Etats financiers SYSCOHADADA - Exercice 2025 - SOGB CI
TOTAL	20260422-3	Rapport d'activités du 1er trimestre	Rapport d'activités - 1er trimestre 2026 - TOTALENERGIES MARKETING CI

QUANTITES RESIDUELLES
MARCHE DES ACTIONS

Symbole	Titre	Quantité résiduelle à l'achat	Cours Achat / Vente			Quantité résiduelle à la vente	Cours de Référence
ABJC	SERVAIR ABIDJAN CI	69	3,230	/	3,305	175	3 305
BICB	BIIC BN	53	5,110	/	5,170	80	5 110
BICC	BICI CI	15	23,705	/	24,500	225	23 705
BNBC	BERNABE CI	31	1,565	/	1,625	59	1 630
BOAB	BANK OF AFRICA BN	7 705	8,200	/	8,240	10	8 200
BOABF	BANK OF AFRICA BF	3	5,400	/	5,420	115	5 420
BOAC	BANK OF AFRICA CI	8	8,450	/	8,500	2 812	8 500
BOAM	BANK OF AFRICA ML	78	4,675	/	4,695	165	4 675
BOAN	BANK OF AFRICA NG	498	3,500	/	3,515	459	3 500
BOAS	BANK OF AFRICA SENEGAL	32	6,735	/	6,840	6	6 735
CABC	SICABLE CI	432	3,350	/	3,500	400	3 350
CBIBF	CORIS BANK INTERNATIONAL	22	15,680	/	15,995	9	15 680
CFAC	CFAO MOTORS CI	224	1,590	/	1,600	2 133	1 600
CIEC	CIE CI	40	3,000	/	3,100	985	3 100
ECOC	ECOBANK COTE D'IVOIRE	151	16,000	/	16,005	691	16 000
ETIT	ECOBANK TRANS. INCORP. TG	660 031	29	/	30	329 830	30
FTSC	FILTISAC CI	15	2,220	/	2,250	110	2 220
LNBB	LOTIERIE NATIONALE DU BENIN	713	3,850	/	3,860	85	3 860
NEIC	NEI-CEDA CI	75	1,375	/	1,390	200	1 370
NSBC	NSIA BANQUE COTE D'IVOIRE	13	13,800	/	13,900	37	13 900
N TLC	NESTLE CI	2	11,505	/	12,400	272	12 400
ONTBF	ONATEL BF	478	2,710	/	2,720	5 899	2 720
ORAC	ORANGE COTE D'IVOIRE	42	14,950	/	15,000	719	15 000
ORGT	ORAGROUP TOGO	751	3,205	/	3,210	25	3 205
PALC	PALM CI	15	8,010	/	8,055	25	8 060
PRSC	TRACTAFRIC MOTORS CI	6	4,850	/	4,895	255	4 895
SAFC	SAFCA CI			/	5,750	105	5 750
SCRC	SUCRIVOIRE	567	2,030	/	2,035	968	2 035
SDCC	SODE CI	12	7,200	/	7,400	183	7 400
SDSC	AFRICA GLOBAL LOGISTICS CI	236	1,810	/	1,890	707	1 810
SEMC	EVIOSYS PACKAGING SIEM CI			/	Marché	986	1 665
SGBC	SOCIETE GENERALE COTE D'IVOIRE	2	34,940	/	35,000	994	35 000
SHEC	VIVO ENERGY CI	98	1,900	/	1,945	1 049	1 945
SIBC	SOCIETE IVOIRIENNE DE BANQUE	38	6,900	/	7,000	330	6 900
SICC	SICOR CI	10	4,000	/	4,295	25	4 295
SIVC	ERIUM CI (Ex AIR LIQUIDE CI)	5	2,690	/	2,700	549	2 700
SLBC	SOLIBRA CI	28	37,500	/	38,000	85	38 000
SMBC	SMB CI	18	11,535	/	11,695	140	11 535
SNTS	SONATEL SN	20	28,495	/	28,500	6	28 500
SOGC	SOGB CI	71	7,690	/	7,700	899	7 700
SPHC	SAPH CI	87	7,355	/	7,390	218	7 355
STAC	SETAO CI	10	2,970	/	2,975	13	2 990
STBC	SITAB CI	100	20,715	/	20,900	542	20 900
TTL C	TOTALENERGIES MARKETING CI	562	2,640	/	2,650	916	2 650
TTL S	TOTALENERGIES MARKETING SN	43	3,005	/	3,200	458	3 005
UNLC	UNILEVER CI	12	55,500	/	57,200	3	55 500
UNXC	UNIWAX CI	192	1,900	/	1,950	1 068	1 950

QUANTITES RESIDUELLES

MARCHE DES DROITS

Symbole	Titre	Quantité résiduelle à l'achat	Cours Achat / Vente	Quantité résiduelle à la vente	Cours de Référence
---------	-------	-------------------------------	---------------------	--------------------------------	--------------------

QUANTITES RESIDUELLES
MARCHE DES OBLIGATIONS

Symbole	Titre	Quantité résiduelle à l'achat	Cours Achat / Vente	Quantité résiduelle à la vente	Cours de Référence	
FBOAD.01	FCTC BOAD DOLI-P 6,10% 2023-2030		/		4 600	
FBOAD.02	FCTC BOAD DOLI-P 9,50% 2024-2029	10	7,938.70	/	7 939	
FCAS.01	FCTC CROISSANCE ATLANTIQUE 6,20% 2024-2029		/		6 844	
FEPTC.01	FCTC EPT 7 % 2023-2030		/		7 917	
FEPTC.02	FCTC EPT 7,25 % 2023-2033		/		9 688	
FEPTC.03	FCTC EPT 7,50% 2023-2038		/		9 808	
FSNTS.01	FCTC SONATEL C-1 6,40 % 2023-2		/		10 000	
FSNTS.02	FCTC SONATEL C-2 6,60 % 2023-2		/		9 950	
FTIMC.01	FCTC TEYLIOM IMMO 7 % 2021-2028		/		3 750	
FNSBB.01	FCTC KEUR SAMBA NSIA BANQUE 7% 2025-2030		/		8 800	
FNSBB.02	FCTC KEUR SAMBA NSIA BANQUE 9% 2025-2030		/		8 800	
FNSBC.02	FCTC KEUR SAMBA NSIA BANQUE CI 7% 2025-2030		/	Marché	200	8 095
FORBC.01	FCTC KEUR SAMBA ORABANK CI 7% 2025-2030		/		8 095	
FORBT.01	FCTC ORABANK 7 % 2021-2026		/		2 114	
FSNBFF.01	FCTC SONABHY 8,10 % 2025-2031	10	10,000	/	10 000	
BIDC.04	BIDC-EBID 6,10% 2017-2027		/		2 500	
BIDC.05	BIDC-EBID 6,40% 2019-2026		/	11,500	4	11 500
BIDC.06	BIDC-EBID 6,50 % 2021-2028		/	5,370	3 501	5 370
BIDC.07	BIDC-EBID 5,90% 2022-2029		/	7,000	4	7 000
CRRH.010	CRRH-UEMOA 6,10% 2022-2037		/		10 000	
CRRH.06	CRRH-UEMOA 5.85% 2016-2026		/		10 000	
TPTG.04	TPTG 6,60% 2025-2032		/	10,000	9 920	9 999
TPNE.06	TRESOR PUBLIC DU NIGER 6,15% 2022 - 2034		/		8 955	
TPNE.07	TRESOR PUBLIC DU NIGER 6,25 % 2023-2028		/		7 500	
TPNE.08	TRESOR PUBLIC DU NIGER 6,60% 2025-2030		/		9 800	
TPNE.09	TRESOR PUBLIC DU NIGER 6,90% 2025-2032		/		10 000	
TPTG.02	TPTG 6% 2022-2037		/	10,000	507	10 000
TPTG.03	TPTG 6,45% 2025-2030		/		10 000	
TPCI.099	TPCI 5,60% 2025-2030		/		10 000	
TPNE.010	TRESOR PUBLIC DU NIGER 6,60 % 2025-2030		/		10 000	
TPNE.02	TRESOR PUBLIC DU NIGER 6,50% 2019 - 2026		/	9,900	228	9 900
TPNE.03	TRESOR PUBLIC DU NIGER 6,5% 2020-2027		/		3 892	
TPNE.04	TRESOR PUBLIC DU NIGER 6,30% 2		/	7,500	5	7 500
TPNE.05	TPNE 6,15 % 2022-2034		/		11 550	
TPCI.093	TPCI 5,90% 2024-2029		/		9 700	
TPCI.094	TPCI 6,00% 2024-2031		/		9 800	
TPCI.095	TPCI 5,90% 2025-2030		/		10 000	
TPCI.096	TPCI 6,00% 2025-2032		/		10 000	
TPCI.097	TPCI 5,90% 2025-2030		/		10 000	
TPCI.098	TPCI 6,00% 2025-2032		/		10 000	
TPCI.087	TPCI 5,90% 2024-2029		/		9 715	
TPCI.088	TPCI 6,00% 2024-2031		/		10 000	
TPCI.089	TPCI 5,90% 2024-2029		/		12 100	
TPCI.090	TPCI 6,00% 2024-2031		/		10 000	
TPCI.091	TPCI 5,90% 2024-2029		/		10 000	
TPCI.092	TPCI 6,00% 2024-2031		/	10,000	430	10 000
TPCI.081	TPCI 5,90% 2023-2028		/		10 500	
TPCI.082	TPCI 6,00% 2023-2030		/		9 999	
TPCI.083	TPCI 5,90 % 2023-2028		/	10,000	1	9 900
TPCI.084	TPCI 6,00 % 2023-2030		/	10,000	24 800	10 000

TPCI.085	TPCI 5,90 % 2023 - 2028	/			10 000
TPCI.086	TPCI 6,00 % 2023 - 2030	/	10,000	100	10 000
TPCI.075	TPCI 5,65% 2022-2029	/			10 700
TPCI.076	TPCI 5,75% 2022-2032	/			10 500
TPCI.077	TPCI (TAUX DE BASE + SPREAD) % 2022-2029	/			10 000
TPCI.078	TPCI 5,65% 2022-2029	/			10 000
TPCI.079	TPCI 5,75% 2023-2030	/			8 600
TPCI.080	TPCI 6% 2023-2030	/			9 500
TPCI.069	TPCI 5,75 % 2022-2037	/			9 999
TPCI.070	TPCI 5,75 % 2022-2037	/			10 000
TPCI.071	TPCI 5,65% 2022-2032	/			10 000
TPCI.072	TPCI 5,65% 2022-2029	/			7 920
TPCI.073	TPCI 5,75% 2022-2032	/			8 750
TPCI.074	TPCI 5,85% 2022-2042	/			8 947
TPCI.063	TPCI 5,90% 2021 -2031	/			7 500
TPCI.064	TPCI 5,80 % 2021 - 2028	/			5 969
TPCI.065	TPCI 5,90 % 2021-2031	/			7 500
TPCI.066	TPCI 5,90% 2021-2031	/			7 300
TPCI.067	TPCI 5,90 % 2021-2036	/	10,000	20 000	10 000
TPCI.068	TPCI 5,90 % 2022-2037	/	10,000	11	10 000
TPCI.057	TPCI 5,80% 2020-2027	/			3 880
TPCI.058	TPCI 5,80% 2021-2028	/			4 000
TPCI.059	TPCI 5,90% 2021-2031	/			6 469
TPCI.060	TPCI 5,80% 2021-2028	/			10 000
TPCI.061	TPCI 5,90% 2021-2031	/			10 000
TPCI.062	TPCI 5,80 % 2021 -2028	/			6 000
TPCI.051	TPCI 5,80 % 2020-2027	/			4 000
TPCI.052	TPCI 5,90 % 2020 -2030	/			6 250
TPCI.053	TPCI 5,80% 2020-2027	/			4 240
TPCI.054	TPCI 5,90% 2020-2030	/			6 250
TPCI.055	TPCI 5,80% 2020 -2027	/			4 000
TPCI.056	TPCI 5,90% 2020- 2030	/			7 726
TPCI.045	TPCI 5,80% 2020 -2027	/			4 000
TPCI.046	TPCI 5,90% 2020 - 2030	/			6 375
TPCI.047	TPCI 5,80% 2020 - 2027	/			4 100
TPCI.048	TPCI 5,80% 2020- 2027	/			4 039
TPCI.049	TPCI 5,90% 2020- 2030	/			6 303
TPCI.050	TPCI 5,90% 2020-2030	/	6,250	93	6 250
TPCI.039	TPCI 5,75% 2019 - 2026	/			2 000
TPCI.040	TPCI 5,75% 2019-2026	/			2 000
TPCI.041	TPCI 5,80% 2020-2027	/			10 000
TPCI.042	TPCI 5,90% 2020-2030	/			10 000
TPCI.043	TPCI 5,90% 2020 - 2030	/			10 000
TPCI.044	TPCI 5,80% 2020 - 2027	/			9 800
TPCI.032	TPCI 2,23% 2019-2026	/			10 000
TPCI.034	TPCI 6% 2019-2029	/			3 675
TPCI.035	TPCI 5,75% 2019 -2026	/			10 000
TPCI.036	TPCI 5,75% 2019- 2026	/			10 000
TPCI.037	TPCI 5,80% 2019-2026	/			2 011
TPCI.038	TPCI 5,75% 2019-2026	/			2 000
TPCI.022	TPCI 5.90% 2016 - 2026	/			10 000
TPCI.023	TPCI 5.90% 2016-2026	/			10 000
TPCI.024	TPCI 6.25% 2017-2029	/			9 700
TPCI.028	TPCI 6% 2018 - 2026	/			9 200
TPCI.029	TPCI 6% 2018-2026	/			10 000

TPCI.O31	TPCI 5,75% 2019 - 2026			/			10 230
TPBJ.O6	TPBJ 5,75% 2022-2037			/	10,000	5	10 000
TPBJ.O7	TPBJ 5,70% 2023-2030			/			10 000
TPBJ.O8	TPBJ 6,20% 2023-2038			/			10 000
TPBJ.O9	TPBJ 6,00% 2025-2032			/			9 980
TPCI.O100	TPCI 5,85% 2025-2032			/			10 000
TPCI.O21	TPCI 6% 2016-2028			/			10 000
TPBF.O8	TPBF 6,50% 2019-2027			/			9 700
TPBF.O9	TPBF 6,50% 2019 - 2027			/	11,500	11	11 499
TPBJ.O10	TPBJ 6,15% 2025-2035			/			10 000
TPBJ.O3	TPBJ 6,50% 2020-2028			/			9 900
TPBJ.O4	TPBJ 5,50 % 2022-2037			/			10 000
TPBJ.O5	TPBJ 5,85 % 2022-2042			/			10 000
TPBF.O21	ETAT DU BURKINA 6,50% 2024-2029			/	10,000	65	10 000
TPBF.O22	ETAT DU BURKINA 6,80% 2024-2032			/			10 000
TPBF.O23	ETAT DU BURKINA 6,60% 2025-2030			/			10 300
TPBF.O24	ETAT DU BURKINA 6,80% 2025-2032			/			10 000
TPBF.O25	ETAT DU BURKINA 7% 2025-2035	3	10,000	/			10 000
TPBF.O4	TPBF 6.50% 2017-2027			/			10 700
TPBF.O15	ETAT DU BURKINA 6,30 % 2022-2			/	10,000	448	10 000
TPBF.O16	ETAT DU BURKINA 6% 2023-2028			/			10 000
TPBF.O17	TPBF 6,30 % 2023-2030			/	10,000	90	10 000
TPBF.O18	TPBF 6,50% 2023-2033			/	9,950	196	9 950
TPBF.O19	ETAT DU BURKINA 6,30% 2024-2029			/	10,000	42	10 000
TPBF.O20	ETAT DU BURKINA 6,55% 2024-2031			/	10,000	50	10 000
SNTS.O2	SONATEL 6,50% 2020-2027	10	3,000	/			3 000
TPBF.O10	TPBF 6,50% 2020 - 2028			/			3 333
TPBF.O11	TPBF 6,50 % 2020-2028			/	4,127.31	397	4 086
TPBF.O12	TPBF 6.50% 2021-2031			/			9 990
TPBF.O13	TPBF 6,50 % 2021 - 2031			/			9 600
TPBF.O14	TPBF 6,30% 2022-2034			/	9,800	240	9 799
FDINBF.O1	FIDELIS FINANCE CAP25 7,00% 2023-2028			/			7 500
FDINBF.O2	FIDELIS FINANCE PME ELAN CROISSANCE UMOA 7% 2025-2030	100	9,800	/	10,000	27	10 000
NRMC.O1	NOURMONY HOLDING 7,25% 2024-2029			/			10 000
ORGT.O2	ORAGROUP SA 7,15% 2021-2028			/	6,420	10 000	6 900
PADS.O3	PAD 6,60% 2020-2027			/	3,000	30	2 880
PTRC.O1	PETRO IVOIRE 6,80% 2022-2029			/			12 500
EOS.O26	ETAT DU SENEGAL 6,40% 2025-2028			/	9,950	1 022	9 950
EOS.O27	ETAT DU SENEGAL 6,60% 2025-2030			/			9 800
EOS.O28	ETAT DU SENEGAL 6,75% 2025-2032			/			9 800
EOS.O29	ETAT DU SENEGAL 6,95% 2025-2035	92	9,210	/			9 800
EOS.O8	ETAT DU SENEGAL 5,95% 2022-2034			/			10 000
EOS.O9	ETAT DU SENEGAL 6,00 % 2023-20			/			9 800
EOS.O20	ETAT DU SENEGAL 6,75 % 2025-20			/			9 700
EOS.O21	ETAT DU SENEGAL 6,95 % 2025-20			/	9,890	1	9 890
EOS.O22	ETAT DU SENEGAL 6,40% 2025-202			/	10,000	10	9 850
EOS.O23	ETAT DU SENEGAL 6,60% 2025-203			/			10 200
EOS.O24	ETAT DU SENEGAL 6,75% 2025-2032			/			10 000
EOS.O25	ETAT DU SENEGAL 6,95% 2025-2035			/			9 500
EOS.O14	ETAT DU SENEGAL 6,50 % 2023-2033			/			10 000
EOS.O15	ETAT DU SENEGAL 6,25 % 2024-2029			/			10 000
EOS.O16	ETAT DU SENEGAL 6,45 % 2024-2031			/	10,000	500	10 000
EOS.O17	ETAT DU SENEGAL 6,65 % 2024-2034			/			10 000
EOS.O18	ETAT DU SENEGAL 6,40 % 2025-20			/			9 950
EOS.O19	ETAT DU SENEGAL 6,60 % 2025-2030	20	Marché	/			10 000

EOM.08	ETAT DU MALI 6,20 % 2022-2032	/	10,000	145	10 000
EOM.09	ETAT DU MALI 6,30% 2022-2032	/	9,800	87	9 795
EOS.O10	ETAT DU SENEGAL 6,15 % 2023-2030	/			10 000
EOS.O11	ETAT DU SENEGAL 6,35 % 2023-2033	/			10 000
EOS.O12	ETAT DU SENEGAL 6,15 % 2023-2028	/			9 700
EOS.O13	ETAT DU SENEGAL 6,30 % 2023-2030	/			9 999
EOM.O19	ETAT DU MALI 6,55% 2025-2032	/			10 000
EOM.O20	ETAT DU MALI 6,35% 2025-2030	/			10 000
EOM.O4	ETAT DU MALI 6,50% 2019-2027	/			4 620
EOM.O5	ETAT DU MALI 6,50% 2020-2028	/			3 933
EOM.O6	ETAT DU MALI 6,50% 2020-2027	/			3 900
EOM.O7	ETAT DU MALI 6.50% 2021-2031	/	6,200	4	6 028
EOM.O13	ETAT DU MALI 6,50 % 2024-2034	/			10 000
EOM.O14	ETAT DU MALI 3,00 % 2024-2031	/			10 000
EOM.O15	ETAT DU MALI 6,55 % 2024-2031	/			10 000
EOM.O16	ETAT DU MALI 6,35 % 2024-2029	/			10 000
EOM.O17	ETAT DU MALI 6,55% 2025-2032	/			10 000
EOM.O18	ETAT DU MALI 6,35% 2025-2030	/			10 000
CRRH.O7	CRRH-UEMOA 5.95% 2017-2029	/			3 333
CRRH.O8	CRRH-UEMOA 5.95% 2018-2030	/			4 125
CRRH.O9	CRRH-UEMOA 6.05% 2018-2033	/			5 333
EOM.O10	ETAT DU MALI 6,20 % 2022-2029	/			10 000
EOM.O11	ETAT DU MALI 6,40 % 2023-2030	/			10 000
EOM.O12	ETAT DU MALI 6,50 % 2023-2030	/	9,800	561	9 800
BABS.O1	GSS BAOBAB 6,80% 2024-2029	/			10 000
BIDC.O8	BIDC-EBID GSS BOND 6,50% 2024-2031	/			10 000
CRRH.O11	SOCIAL BOND CRRH-UEMOA 6,00% 2025-2040	/			10 000
ECOC.O1	GENDER BOND ECOBANK CI 6,50% 2024-2029	/			10 000

SUKUK ET TITRES ASSIMILES

Symbole	Titre	Quantité résiduelle à l'achat	Cours Achat / Vente	Quantité résiduelle à la vente	Cours de Référence
SUKSN.S2	SUKUK SN 6% 2016-2026		/		10 000
SUKTG.S1	SUKUK TG 6.5% 2016-2026		/		10 300

CALENDRIER DES ASSEMBLEES GENERALES
ANNEE : 2026

Société	Nature	Date	Heure	Lieu
ECOBANK TG	Extraordinaire	07/05/2026	10:30:00	Par Visioconférence
BICI CI	Ordinaire	04/05/2026	10:00:00	Auditorium de la Maison des Entreprises (CGECI) sise au Plateau
BANK OF AFRICA BN	Ordinaire	30/04/2026	10:00:00	GOLDEN TULIP LE DIPLOMATE à Cotonou
ORANGE CI	Ordinaire	29/04/2026	10:00:00	En présentiel au siège de la société, sis à Abidjan, Cocody Riviera Golf, Boulevard de France, Immeuble Orange Village ou par visioconférence en envoyant un courrier électronique à l'adresse ag2026-orangeci@quorumenligne.com
ONATEL BF	Ordinaire	29/04/2026	10:30:00	AZALAÏ HÔTEL, OUAGADOUGOU-BURKINA FASO
ECOBANK CI	Ordinaire	28/04/2026	10:00:00	Par Visioconférence ou en présentiel à l'hôtel Radisson Blu, sis à Abidjan Port-Bouët, route de l'Aéroport International Félix Houphouët Boigny
SONATEL	Ordinaire	16/04/2026	10:00:00	Visioconférence, au NOOM Hôtel à Dakar
CORIS BANK INTERNATIONAL	Ordinaire	16/04/2026	09:00:00	Sopatel Hôtel Silmandé SA
BANK OF AFRICA CI	Ordinaire	15/04/2026	10:00:00	Salle Fromager de l'hôtel IVOTEL du Plateau (10ème étage)
BANK OF AFRICA ML	Ordinaire	14/04/2026	09:30:00	Siège de la banque à l'Immeuble BANK OF AFRICA, Avenue du Mali, Quartier ACI 2000
PALM CI	Ordinaire	14/04/2026	09:00:00	Salle de Conférence de la CRRAE-UMOA à Abidjan-Plateau (Côte d'Ivoire) ou par VISIOCONFERENCE, via la plateforme web dédiée
SAPH CI	Ordinaire	09/04/2026	09:00:00	Salle de Conférence de la CRRAE-UMOA à Abidjan-Plateau en présentiel ou par visioconférence, via la plateforme web dédiée à l'Assemblée Générale
BANK OF AFRICA SN	Ordinaire	07/04/2026	09:30:00	Immeuble Elan II au 2ème Etage, Almadies, Zone 12, Route de Ngor à Dakar
BANK OF AFRICA NG	Ordinaire	03/04/2026	10:00:00	Centre de Formation de BOA-NIGER (BOA-Siège)
SICABLE	Ordinaire	27/03/2026	10:00:00	Hôtel TIAMA, à ABIDJAN
UNILEVER CI	Ordinaire	27/03/2026	10:00:00	Salle Sirocco 1 de l'Hôtel Novotel Adagio, situé à Marcory Boulevard Felix Houphouet Boigny ex VGE, à proximité de l'Hôtel Azalaï ou par Visioconférence en envoyant un courriel à l'adresse : servicesfinanciers@hudson-cie.com
BANK OF AFRICA BF	Ordinaire	23/03/2026	10:00:00	AZALAÏ Hôtel à la salle DIMAKO

L'actualité de la BRVM sur nos plateformes digitales

Infos BRVM

Pour recevoir les informations boursières par SMS, souscrivez :



Côte d'Ivoire : *430#
Bénin : *430*15#



Côte d'Ivoire : #139#
Burkina Faso : *310#



Côte d'Ivoire : *431#
Niger : *512*9#
Togo : *310#

Site web

www.brvm.org

Application Mobile

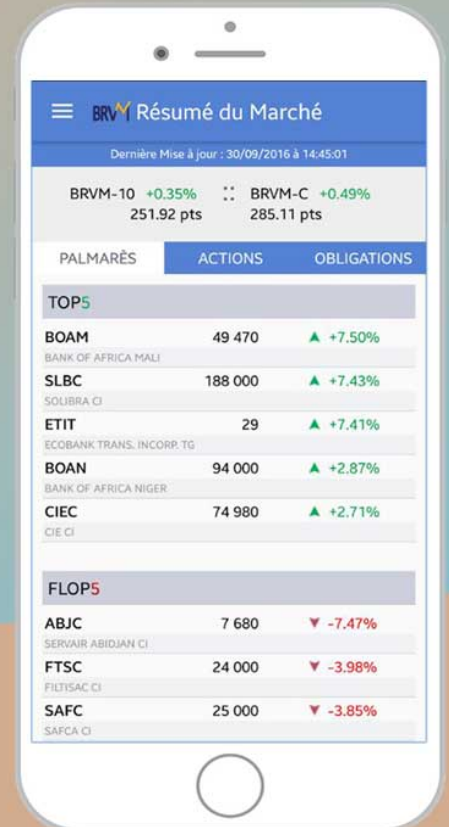

Disponible sur
 Google play

Disponible sur
 App Store



Nous suivre sur :



AVIS N° 104 - 2026 / BRVM / DG

TRESOR PUBLIC DU MALI

Emprunts obligataires

" ETAT DU MALI 6,55 % 2026-2036 "

" ETAT DU MALI 6,35 % 2026-2033 "

PREMIERE COTATION

Dans le but de mobiliser des ressources en vue d'assurer le financement de certains investissements prévus au budget de l'année 2026, l'Etat du Mali, à travers la Direction Générale du Trésor et de la Comptabilité Publique, a émis deux (2) emprunts obligataires intitulés " ETAT DU MALI 6,55 % 2026-2036 " et " ETAT DU MALI 6,35 % 2026-2033 ".

La diffusion des titres " ETAT DU MALI 6,55 % 2026-2036 " et " ETAT DU MALI 6,35 % 2026-2033 " dans le public au prix de 10 000 FCFA par obligation a eu lieu du 16 au 27 février 2026.

A l'issue de cette opération, 7 540 000 obligations " ETAT DU MALI 6,55 % 2026-2036 " et 3 230 000 obligations " ETAT DU MALI 6,35 % 2026-2033 " ont été souscrites sur le Marché Financier Régional de l'UEMOA, pour un montant total de 107 700 000 000 FCFA.

La date de jouissance desdites obligations est le **06 mars 2026**.

Afin de permettre les échanges des titres sur le Marché Financier Régional, la Bourse Régionale des Valeurs Mobilières (BRVM) porte à la connaissance du public et des intervenants du marché que la première cotation des emprunts " ETAT DU MALI 6,55 % 2026-2036 " et " ETAT DU MALI 6,35 % 2026-2033 " admis au Compartiment des obligations de la BRVM, aura lieu le **jeudi 30 avril 2026**.

La procédure d'introduction retenue pour la première journée de cotation est la **procédure ordinaire** avec un cours de référence fixé à 10 000 FCFA pour chacune des obligations.

Le premier cours de négociation sera déterminé par la confrontation des ordres d'achat et de vente.

Les symboles adoptés pour les titres sont "EOM.021" pour l'emprunt " ETAT DU MALI 6,55 % 2026-2036 " et "EOM.022" pour l'emprunt " ETAT DU MALI 6,35 % 2026-2033 ".

Koko S. S.

La Société de Gestion et d'Intermédiation (SGI) SGI MALI, est responsable de l'introduction en bourse des emprunts obligataires " ETAT DU MALI 6,55 % 2026-2036 " et " ETAT DU MALI 6,35 % 2026-2033 ".

Les investisseurs qui désirent consulter la note d'information ou obtenir plus d'informations concernant cette émission obligataire, sont priés de communiquer avec la SGI MALI : Boulevard Cheik Zayed, Immeuble Ali Baba, 2ème étage, Bureau 209-210, B.P. E 2477 Bamako, Tél : (223) 20 29 41 19 / 29 72, Fax : (223) 20 29 29 75, www.sgimali.com, ou toute autre SGI installée dans les pays de l'UEMOA.

Pour toute information complémentaire concernant cet avis, veuillez contacter la BRVM à son siège ou les Antennes Nationales de Bourse établies dans chacun des pays de l'UEMOA.

Fait à Abidjan, le 22 avril 2026

**Pour le Directeur Général de la BRVM,
Le Directeur du Département des
Etudes, de la Stratégie et du
Développement du Marché,
Chargé de l'Intérim**



Yoboua Yves Alain KOFFI

AVIS N° 105 - 2026 / BRVM / DG

FCTC SENELEC 2025-2030

Emprunts obligataires

" FCTC SENELEC SENIOR 8,15 % 2025-2030 "
" FCTC SENELEC MEZZANINE 10,00 % 2025-2030 "

PREMIERE COTATION

La Bourse Régionale des Valeurs Mobilières (BRVM) porte à la connaissance du public et des intervenants du marché, que la première cotation des obligations « **FCTC SENELEC SENIOR 8,15 % 2025-2030** » et « **FCTC SENELEC MEZZANINE 10,00 % 2025-2030** » admis au compartiment des obligations de la BRVM, aura lieu le **mercredi 06 mai 2026**.

La SENELEC est l'opérateur public du secteur de l'électricité au Sénégal, chargé de la production, du transport, de la distribution et de la commercialisation de l'énergie. Elle joue un rôle central dans la fourniture d'une électricité fiable, abordable et durable à la population. Depuis mars 1999, la société détient une concession de service public avec l'État du Sénégal, confirmant son statut de principal acteur du secteur. Sa mission repose sur trois axes à savoir la modernisation du réseau, l'intégration accrue des énergies renouvelables et l'amélioration de l'efficacité énergétique.

Dans cette dynamique, l'entreprise intensifie ses investissements dans les énergies renouvelables (solaire, éolien, hydraulique) afin de soutenir la transition énergétique et la lutte contre le changement climatique. Elle a donc procédé à une opération de titrisation qui s'inscrit dans sa politique de durabilité et qui contribue directement à la réalisation des Objectifs de Développement Durable notamment, le renforcement de l'accès universel à l'électricité et la promotion de la réduction progressive de l'intensité carbone du réseau sénégalais. La SENELEC a ainsi établi, conjointement avec la société de gestion BOAD TITRISATION, le compartiment " FCTC SENELEC 2025-2030 " du Fonds Commun de Titrisation de Créances dénommé FCTC SENELEC.

La diffusion des titres " FCTC SENELEC SENIOR 8,15 % 2025-2030 " et " FCTC SENELEC MEZZANINE 10,00 % 2025-2030 " dans le public au prix de 10 000 FCFA par obligation a eu lieu du 29 septembre au 05 novembre 2025.

K.A. X 01

A l'issue de cette opération, 8 300 000 obligations " FCTC SENELEC SENIOR 8,15 % 2025-2030 " et 2 500 000 obligations " FCTC SENELEC MEZZANINE 10,00 % 2025-2030 " ont été souscrites sur le Marché Financier Régional de l'UEMOA, pour un montant total de 108 000 000 000 FCFA.

La date de jouissance desdites obligations est le **12 novembre 2025**.

La procédure d'introduction retenue pour la première journée de cotation est la **procédure ordinaire** avec un cours de référence fixé à 9 500 FCFA pour chacune des obligations.

Le premier cours de négociation sera déterminé par la confrontation des ordres d'achat et de vente.

Les symboles adoptés pour les titres sont "FSNLC.O1" pour l'emprunt FCTC SENELEC SENIOR 8,15 % 2025-2030 " et " FSNLC.O2" pour l'emprunt " FCTC SENELEC MEZZANINE 10,00 % 2025-2030 ".

Les Sociétés de Gestion et d'Intermédiation (SGI) IMPAXIS SECURITIES et CGF BOURSE, sont responsables de l'introduction en bourse des obligations " FCTC SENELEC SENIOR 8,15 % 2025-2030 " et " FCTC SENELEC MEZZANINE 10,00 % 2025-2030 ".

Les investisseurs qui désirent consulter la note d'information ou obtenir plus d'informations concernant ces obligations, sont priés de communiquer avec les Sociétés de Gestion et d'Intermédiation (SGI) :

- **IMPAXIS SECURITIES** : BP 45545 Dakar-Fann, Sénégal, Tél : (221) 33 869 31 40, Fax : (221) 33 864 53 41 ; e-mail : contact@impaxiscapital.com;
- **CGF BOURSE** : Km 6, Avenue Cheikh Anta Diop, Stèle Mermoz, Immeuble El Hadji Serigne Bassirou Mbacké ; Tél : (221) 33 864 97 97; e-mail : cgbourse@cgbourse.com.

Pour toute information complémentaire concernant cet avis, veuillez contacter la BRVM à son siège ou les Antennes Nationales de Bourse établies dans chacun des pays de l'UEMOA.

Fait à Abidjan, le 22 avril 2026

**Pour le Directeur Général de la BRVM,
Le Directeur du Département des Etudes,
de la Stratégie et du Développement du
Marché,
Chargé de l'Intérim**



Yoboua Yves Alain KOFFI





BILAN

POSTE	ACTIF	31/03/2025	31/03/2026
1	Caisse, Banque Centrale, CCP	36 631	40 589
2	Effets Publics et Valeurs Assimilées	222 596	229 968
3	Créances Interbancaires et Assimilées	40 447	44 474
4	Créances Sur la Clientèle	389 596	408 143
5	Obligations et autres titres à revenu fixe	-	-
6	Actions et autres titres à revenu variable	13 113	43 113
7	Actionnaires ou Associés	-	-
8	Autres Actifs	8 655	8 872
9	Compte de Régularisation	11 792	8 059
10	Participations et autres titres détenus à long terme	647	647
11	Parts dans les entreprises liées	-	-
12	Prêts subordonnés	-	-
13	Immobilisations Incorporelles	792	648
14	Immobilisations Corporelles	23 978	21 479
TOTAL DE L'ACTIF		748 246	805 991

21/04
SEC

Estelle Veronique BOUDA
Directrice Générale Adjointe/Support

BANK OF AFRICA SENEGAL
Route de Ngor Almadies
Immeuble ELAN Zone 12
B.P. : 1992 RP Dakar
Tél. +221 33 865 64 64 - Fax : +221 33 820 42 83

**BANK OF AFRICA**

BMCE GROUP

**BILAN**

POSTE	PASSIF	31/03/2025	31/03/2026
1	Banques centrales CCP	-	-
2	Dettes Interbancaires et assimilées	81 384	56 405
3	Dettes à l'égard de la clientèle	555 391	631 038
4	Dettes représentées par un titre	-	-
5	Autres passifs	1 983	1 704
6	Comptes de régularisation	10 230	13 236
7	Provisions	159	1 342
8	Emprunts et titres émis subordonnés	5 248	-
9	Capitaux propres et ressources assimilées	93 851	102 267
10	Capital souscrit	36 000	36 000
11	Primes liées au capital	-	-
12	Réserves	15 129	15 129
13	Ecart de réévaluation	-	-
14	Provisions réglementées	-	-
15	Report à nouveau (+/-)	17 508	23 492
16	Résultat de l'exercice (+/-)	5 230	5 741
TOTAL DU PASSIF		748 246	805 991

21104
SCG

Bouda Fiallo
Estelle Véronique BOUDA
 Directrice Générale Adjointe/Support

BANK OF AFRICA SENEGAL
 Route de Ngor Almadies
 Immeuble ELAN Zone 12
 B.P. : 1992 RP Dakar
 Tél. +221 33 865 64 64 - Fax : +221 33 820 42 83

BANK OF AFRICA – SENEGAL, Société Anonyme avec Conseil d'Administration au Capital de 36 000 000 000 F CFA – B.P. 1992 RP - Imm. Élan,
 Zone 12, Route de Ngor, Almadies – Dakar – Sénégal. • RCCM : SN DKR 2001 B 211 NINEA 2079376/2/G/3 – CIB : SN100Y - SWIFT : AFRISNDA
 Tél. : (+221) 33 865 64 64 - Fax (+221) 33 820 42 83 - E-mail : information@boasenegal.com.
 Centre de Relation Client : (+221) 33 865 64 44. Réclamation : qualite@boasenegal.com



HORS BILAN

POSTE	HORS BILAN	MONTANTS NETS	MONTANTS NETS
		31/03/2025	31/03/2026
	ENGAGEMENTS DONNES	168 182	234 229
1	ENGAGEMENTS DE FINANCEMENT FAVEUR DE LA CLIENTELE	60 784	99 580
2	ENGAGEMENT DE GARANTIE D'ORDRE DE LA CLIENTELE	107 397	134 649
3	ENGAGEMENTS SUR TITRES		
	ENGAGEMENTS RECUS	355 349	362 781
4	ENGAGEMENTS DE FINANCEMENT		
5	ENGAGEMENT DE GARANTIE DE LA CLIENTELE	355 349	362 781
6	ENGAGEMENTS SUR TITRES		

1106
SEC

Estelle Véronique BOUDA
Estelle Véronique BOUDA
Directrice Générale Adjointe/Support

BANK OF AFRICA SENEGAL
Route de Ngor Almadies
Immeuble ELAN Zone 12
B.P. : 1992 RP Dakar
Tél. +221 33 865 64 64 - Fax : +221 33 820 42 83

**BANK OF AFRICA**

BMCE GROUP

**COMPTES DE RESULTAT**

POSTE	PRODUITS / CHARGES	31/03/2025	31/03/2026
1	Intérêts et produits assimilés	11 351	12 214
2	Intérêts et charges assimilés	- 4 341	- 4 833
3	Revenus des titres à revenu variable	-	-
4	Commissions (produits)	7 237	5 883
5	Commissions (charges)	- 2 671	- 1 387
6	Gains ou pertes nets sur opérations des portefeuilles de négociation	-	-
7	Gains ou pertes nets sur opérations des portefeuilles de placement et assimilés	-	520
8	Autres produits d'exploitation bancaire	201	184
9	Autres charges d'exploitation bancaire	-	- 1
10	PRODUIT NET BANCAIRE	11 776	12 580
11	Subventions d'investissement	-	-
12	Charges générales d'exploitation	- 4 335	- 4 697
13	Dotation aux amortissements et aux dépréciations des immob corp et incorp	- 709	- 595
14	RESULTAT BRUT D'EXPLOITATION	6 733	7 287
15	Coût du risque	- 814	- 802
16	RESULTAT D'EXPLOITATION	5 918	6 485
17	Gains ou pertes nets sur actifs immobilisés	-	7
18	RESULTAT AVANT IMPÔT	5 918	6 491
19	Impôts sur les bénéfices	- 689	- 750
20	RESULTAT NET	5 230	5 741

11/04/26

Estelle Véronique BOUDA
Directrice Générale Adjointe/Support

BANK OF AFRICA SENEGAL
Route de Ngor Almadies
Immeuble ELAN Zone 12
B.P. : 1992 RP Dakar
Tél. +221 33 865 64 64 - Fax : +221 33 820 42 83

RAPPORT D'ACTIVITE DU 1^{er} TRIMESTRE 2026

I- Tableau d'activité et de résultats

	Encours de la clientèle			Var Mars.25-Mars.26	
	1er trimestre 2026	1er trimestre 2025	2025	Valeur	%
Emplois	408 143	389 596	386 424	18 547	4,76%
Ressources	648 038	555 391	686 946	92 647	16,68%

Compte de résultat

				Var Mars.25-Mars.26	
	1er trimestre 2026	1er trimestre 2025	2025	Valeur	%
Produit Net bancaire	12 580	11 776	51 927	803	6,82%
Résultat avant impôts	6 491	5 918	25 140	573	9,68%
Résultat net	5 741	5 230	21 905	511	9,78%

II-Commentaires

Sur l'année glissante, le total bilan de BANK OF AFRICA- SENEGAL évolue de 7,7%.

S'appuyant sur un réseau d'agences dynamique avec un bon maillage du territoire, la Banque consolide la collecte des ressources et la distribution des crédits clientèle avec des taux de croissance annuelle respectifs de 16,7% et 4,8%.

Le Produit Net Bancaire s'établit à 12 580 Millions de FCFA, porté par la croissance des commissions de 10,1% et de la marge nette de 4,6%.

Le coefficient d'exploitation s'améliore passant de 42,8% à fin mars 2025 à 42,1% à fin mars 2026.

Le coût du risque de crédit, quant à lui, se fixe à -0,8% au même niveau qu'en mars 2025.

Le résultat net après déduction des charges fiscales se bonifie de 9,8% pour s'établir à 5 741 Millions de FCFA au 31 mars 2026.

Fait à Dakar, le 17/04/2026

Le Directeur Général

Sadio CISSE





Société des Caoutchoucs de Grand-Béréby
 SOCIETE ANONYME-CAPITAL: 21.601.840.000 FCFA
 RCCM: CI. SAS. 1979 B 1.622 - CC: 7901993M
 01 BP 365 SAN PEDRO 01 Tel : 27 34 71 15 22

ETATS FINANCIERS DE SYNTHESE AU 31/12/2025 (en milliers de FCFA)

BILAN AU 31 DECEMBRE 2025

ACTIF	2025	2024	PASSIF	2025	2024
Charges immobilisées	-	-	Capital	21 601 840	21 601 840
Immobilisations incorporelles	222	2 952	Primes et réserves	34 335 898	34 186 212
immobilisations corporelles	61 200 183	60 611 927	Résultat net l'exercice	12 492 623	13 110 790
Autres immobilisations	752 940	568 142	Dettes financières	9 323	9 323
Stocks	15 033 254	16 729 271	Provisions financières pour risques et charges	5 212 476	4 546 515
Créances et emplois assimilés	8 027 019	8 952 913	Fournisseurs d'exploitation	4 882 122	5 432 629
Trésorerie-Actif	5 274 464	2 096 844	Autres dettes	11 054 263	9 420 395
Ecart de Conversion actif	-	-	Trésorerie passif	699 537	654 345
			Ecart de conversion passif	-	-
TOTAL	90 288 082	88 962 049	TOTAL	90 288 082	88 962 049

COMPTE DE RESULTAT AU 31 DECEMBRE 2025

DEBIT	2025	2024	CREDIT	2025	2024
Achat de marchandises et var. de stocks	5 396	10 966	Ventes de marchandises	41 939	479 782
Achat de matières premières et var. de stocks	31 739 003	24 712 823	Ventes de produits fabriqués	97 539 777	87 254 124
Autres achats	14 731 147	13 196 546	Travaux, services rendus	1 035 279	1 225 545
Transports	418 773	508 105	Production immobilisée	3 166 282	3 324 836
Services extérieurs	10 150 416	8 379 185	Production stockée	147 587	-399 097
Impôts et taxes	3 153 184	3 223 748	Produits accessoires	362 037	455 826
Autres charges	2 106 575	740 865	Autres produits	2 810 851	1 179 659
TOTAL DES CHARGES	62 304 494	50 772 238	TOTAL DES PRODUITS	105 103 752	93 520 675
Charges du personnel	19 258 049	17 773 828	VALEUR AJOUTEE	42 799 258	42 748 437
Dotation aux amortissements et provisions	6 528 190	7 507 427	EXCEDENT BRUT D'EXPLOITATION	23 541 209	24 974 609
Charges financières	66 740	388 084	Reprise de provisions	48 000	916 200
Charges H.A.O	77 242	810 428	RESULTAT D'EXPLOITATION	17 061 019	18 383 382
Impôts sur le résultat	4 598 185	4 137 820	Produits financiers	167 246	44 926
			RESULTAT ACTIVITES ORDINAIRES	17 161 525	18 040 224
			Produits H.A.O	6 525	18 814
			RESULTAT NET	12 492 623	13 110 790

TABLEAU DES FLUX DE TRESORERIE AU 31 DECEMBRE 2025

	2025	2024
TRESORERIE NETTE AU 1er JANVIER	1 442 498	2 544 091
Capacité d'autofinancement Global	18 938 403	20 482 384
Variation du BF lié aux activités opérationnelles	3 705 273	-5 207 210
Flux de trésorerie provenant des activités opérationnelles	22 643 676	15 275 174
Flux de trésorerie provenant des activités d'investissements	-6 612 933	-6 230 437
Flux de trésorerie provenant des capitaux propres	-12 898 314	-4 968 423
Flux de trésorerie provenant des capitaux étrangers	-5 177 907	-5 177 907
Flux de trésorerie provenant des activités de financement	-12 898 314	-10 146 330
VARIATION DE LA TRESORERIE NETTE DE LA PERIODE	3 132 429	-1 101 593
TRESORERIE NETTE AU 31 DECEMBRE	4 574 927	1 442 498

PROJET D'AFFECTATION DU RESULTAT

AFFECTATIONS	2025	2024	ORIGINES	2025	2024
Réserve légale			Report à nouveau antérieur (pertes)		
Réserves statutaires ou contractuelles			report à nouveau antérieur (bénéfices)	27 806 189	27 656 503
Autres réserves disponibles			Résultat net de l'exercice	12 492 623	13 110 790
Dividendes	12 313 049	12 965 304	Prélèvements sur réserves		
Autres affectations					
Report à nouveau	27 985 763	27 801 989			
TOTAL	40 298 812	40 767 293	TOTAL	40 298 812	40 767 293

COMMENTAIRES

Le résultat net de l'exercice 2025 s'établit à 12.493 milliards de FCFA et est en baisse de 5% par rapport à l'exercice 2024 (soit - 618 millions de FCFA). Même si les performances de 2025 restent raisonnablement bonnes, nous attirons l'attention du lecteur sur le contexte local et international plus difficile depuis le second semestre 2025 avec une concurrence débridée pour l'achat du coagulum auprès des planteurs villageois impactant sensiblement le coût de production du caoutchouc.

Les ventes de produits fabriqués augmentent de 12 % par rapport à l'exercice 2024 , qui s'explique principalement par la hausse du prix de vente de l'huile de palme brute (+20%) et de l'huile de palmiste (+47%) atténuée par la baisse des quantités vendues de 5% et 15% respectivement, d'une part , et par l'augmentation des quantités vendues au niveau du caoutchouc (+9%) accompagnée d'une hausse de 3% du prix de vente moyen, d'autre part. Par ailleurs, les achats de matières premières augmentent de 15% (+3 701) milliards de FCFA), variation principalement liée à la hausse du prix d'achat du coagulum auprès des planteurs villageois.

TotalEnergies Marketing Côte d'Ivoire

Rapport d'activité trimestriel au 31 mars 2026

Abidjan, le 20 avril 2026

(en millions FCFA)*	1er Trimestre 2026	1er Trimestre 2025	Variation	
			%	Valeur
Chiffre d'affaires HT	154 392	147 983	4,3%	6 409
Résultat des activités ordinaires avant impôts	3 119	3 137	-0,6%	-18
Résultat net	2 329	2 207	5,5%	122,2

* Ce rapport d'activité est provisoire. Les comptes de l'année 2026 n'ont pas encore fait l'objet de revue par les commissaires aux comptes.

Commentaire :

Dans un contexte économique dynamique, le chiffre d'affaires du premier trimestre 2026 s'établit à 154,392 milliards de FCFA, en progression de 4,3% par rapport à la même période de 2025. Cette évolution est principalement imputable à l'augmentation des volumes vendus sur la quasi-totalité des canaux.

Le résultat net du 1^{er} trimestre 2026 ressort à **2,329** milliards de FCFA, contre 2,207 milliards de FCFA à fin mars 2025, soit une hausse de **5,5%**.

La Direction Générale

À propos de TotalEnergies Marketing Côte d'Ivoire

Société Anonyme avec Conseil d'Administration, capital de 3.148.080.000 FCFA.

Siège social : Immeuble Behira, Angle Boulevard du Canal et rue des Ferronniers ; 01 BP 336 - ABIDJAN 01 RCCM N° : CI-ABJ-01-1976-B14-17247

Acteur majeur du secteur de l'énergie en Côte d'Ivoire, les activités principales de TotalEnergies Marketing Côte d'Ivoire sont l'approvisionnement et la commercialisation d'énergies (carburant, gaz de pétrole liquéfié en conditionné et en vrac, lubrifiants, énergies renouvelables) à travers son réseau de 182 station-services et à destination des marchés professionnels

À propos de TotalEnergies

TotalEnergies est une compagnie multi-énergies intégrée mondiale de production et de fourniture d'énergies : pétrole et biocarburants, gaz naturel, biogaz et hydrogène bas carbone, renouvelables et électricité. Nos plus de 100 000 collaborateurs s'engagent pour fournir au plus grand nombre une énergie plus abordable, plus disponible et plus durable. Présente dans environ 120 pays, TotalEnergies inscrit le développement durable au cœur de sa stratégie, de ses projets et de ses opérations.

Contact

TotalEnergies Marketing Côte d'Ivoire : |Relations actionnaires et investisseurs : ci-actionnaires@totalenergies.com

Site internet : <https://totalenergies.ci/>



<https://www.facebook.com/TotalEnergiesCote.Ivoire>



<https://www.instagram.com/totalenergies>

22 avril 2026

CALENDRIER DE PAIEMENT DES DIVIDENDES

ANNEE : 2025

Titres	Montant du dividende net par action en FCFA	Numéro de l'Avis	Date de publication de l'Avis au BOC	Ex-dividende	Date de paiement du dividende
				T-1	T
BOA BURKINA FASO	397	072-2026 BRVMDG	31/03/2026	22/04/2026	23/04/2026
BOA CÔTE D'IVOIRE	594,528	102-2026 BRVMDG	17/04/2026	05/05/2026	06/05/2026

BULLETIN OFFICIEL

OPCVM: FONDS COMMUNS DE PLACEMENT ET SOCIÉTÉS D'INVESTISSEMENT À CAPITAL VARIABLE

mercredi 22 avril 2026



Sociétés de gestion	Dépositaire	OPCVM	Catégorie	Origine	Valeur Liquidative								
					Précédente		Actuelle		Variation				
					Quotidienne	Date	Valeur	Date	Date	%			
AFRICABOURSE ASSET MANAGEMENT	AFRICABOURSE SA	FCP AAM EPARGNE CROISSANCE	D	5 000	12 100,62	20/04/2026	12 171,03	21/04/2026	19/11/2012	143,42%	0,58%		
		FCP AAM OBLIGATIFS	OATC	5 000	9 396,69	20/04/2026	9 397,90	21/04/2026	12/09/2012	87,96%	0,01%		
		FCP AAM EPARGNE ACTION	A	5 000	10 985,40	20/04/2026	11 005,96	21/04/2026	16/01/2017	120,12%	0,19%		
AFRICAM SA	SBIF	FCP AAM SERENITIS	OATC	10 000	12 879,42	20/04/2026	12 881,00	21/04/2026	20/12/2023	28,81%	0,01%		
		FCP EXPANSION	D	5 000	13 620,84	20/04/2026	13 625,45	21/04/2026	01/01/2013	172,51%	0,03%		
		FCP SECURITAS	OMLT	5 000	8 732,20	20/04/2026	8 730,42	21/04/2026	01/01/2013	74,61%	-0,02%		
AFRICAINNE DE GESTION D'ACTIFS	SGI AGI	FCP VALORIS	A	5 000	18 616,75	20/04/2026	18 651,04	21/04/2026	01/01/2013	273,02%	0,18%		
		FCP CAPITAL PLUS	D	1 000	1 622,16	20/04/2026	1 620,34	21/04/2026	11/03/2019	62,03%	-0,11%		
		FCP CONFORT PLUS	OMLT	1 000	1 523,19	20/04/2026	1 523,74	21/04/2026	11/03/2019	52,37%	0,03%		
ATLANTIC ASSET MANAGEMENT	ATLANTIQUE FINANCE	FCP ATLANTIQUE CROISSANCE	D	5 000	5 802,43	16/01/2025	ND	ND	30/05/2015	-	-		
		FCP ATLANTIQUE LIQUIDITE	OCT	5 000	6 535,44	16/01/2025	ND	ND	12/07/2019	-	-		
		FCP ATLANTIQUE ACTIONS	A	5 000	9 679,97	16/01/2025	ND	ND	25/10/2019	-	-		
		FCP ATLANTIQUE SERENITE	OMLT	5 000	6 852,59	16/01/2025	ND	ND	12/07/2019	-	-		
		FCP ATLANTIQUE HORIZON	D	5 000	9 186,01	16/01/2025	ND	ND	25/10/2019	-	-		
		FCP ATLANTIQUE SECURITE	OMLT	5 000	7 258,57	16/01/2025	ND	ND	30/05/2015	-	-		
		FCP CAPITAL CROISSANCE	D	10 000	ND	04/11/2025	ND	05/11/2025	-	-	-		
BNI GESTION	BNI FINANCES	OBLIG SECURITE	OMLT	10 000	11 585,00	05/11/2025	ND	ND	06/06/2014	-	-		
		FCP DYNAMIC SAVINGS	A	10 000	13 386,00	05/11/2025	ND	ND	-	-	-		
		FCP Emergence	D	5 000	8 788,64	20/04/2026	ND	ND	Fev. 2010	-	-		
BOA ASSET MANAGEMENT	BOA CAPITAL SECURITIES	FCP Tres Monea	OCT	25 000 000	38 678 589,76	23/10/2023	ND	ND	Dec. 2013	-	-		
		FCP ACTIONS PHARMACIE	D	10 000	1 249,49	20/04/2026	1 252,54	21/04/2026	25/07/14	25,25%	0,24%		
		FCP SALAM CI	D	10 000	1 216,98	20/04/2026	1 216,65	21/04/2026	01/03/17	21,66%	-0,03%		
CGF GESTION	CGF BOURSE	FCP AL BARAKA 2	D	10 000	1 324,88	20/04/2026	1 325,02	21/04/2026	25/01/18	32,50%	0,01%		
		FCP ASSUR SENEGAL	D	1000000	1 659 416,08	20/04/2026	1 668 412,81	21/04/2026	06/07/14	66,84%	0,54%		
		FCP AVANTAGE AKWABA	D	10 000	1 909,96	20/04/2026	1 912,63	21/04/2026	29/03/13	91,26%	0,14%		
		FCP PLACEMENT CROISSANCE	A	10 000	2 007,54	20/04/2026	2 013,58	21/04/2026	29/03/13	101,36%	0,30%		
		FCP POSTEFINANCES HORIZON	D	10 000	2 668,14	20/04/2026	2 669,16	21/04/2026	27/06/09	166,92%	0,04%		
		FCP PLACEMENT QUIETUDE	O	10 000	1 784,27	20/04/2026	1 786,68	21/04/2026	29/03/13	78,67%	0,14%		
		FCP LIQUIDITE-OPTIMUM	D	10000	14 075,15	20/04/2026	14 083,17	21/04/2026	01/10/17	40,83%	0,057%		
		FCP BNDE VALEURS	D	10 000	1 464,67	20/04/2026	1 468,29	21/04/2026	02/09/16	46,83%	0,247%		
		CORIS ASSET MANAGEMENT	CORIS BOURSE	FCP CORIS ACTIONS	A	5 000	12 040,55	03/03/2026	ND	ND	11/11/2014	-	-
				FCP ASSURANCES	OCT	5 000	5 999,32	03/03/2026	ND	ND	22/11/2019	-	-
FCP CORIS PERFORMANCE	D			5 000	11 158,53	03/03/2026	ND	ND	11/11/2014	-	-		
NSIA AM	BOA CI UBA CI NSIA BANQUE CI NSIA FINANCE	NSIA FONDS DIVERSIFIE	D	5 000	7 605,13	14/04/2026	ND	ND	03/12/2018	-	-		
		AUREORE OPPORTUNITES	A	5 000	10 278,90	14/04/2026	ND	ND	08/03/2019	-	-		
		AUREORE SECURITE	OMLT	5 000	6 641,28	14/04/2026	ND	ND	03/09/2021	-	-		
		NSIA ASSURANCES OPTIMUM	D	1 000 000	1 412 328,91	14/04/2026	ND	ND	30/09/2021	-	-		
		AUREORE MONETARIS	M	5 000	6 002,47	14/04/2026	ND	ND	24/04/2024	-	-		
		TAWFIR HALAL	D	5 000	6 345,38	14/04/2026	ND	ND	17/07/2024	-	-		
		AUREORE SECURITE II	OMLT	5 000	6 022,90	14/04/2026	ND	ND	17/10/2024	-	-		
		AUREORE OBLIGATIONS SOUVERAINES	OMLT	10 000	11 070,95	14/04/2026	ND	ND	03/03/2025	-	-		
		OBLIGATIONS PREMIUM	OMLT	5 000	5 739,91	14/04/2026	ND	ND	26/02/2025	-	-		
		OAM S.A	SGI TOGO	FCP-1 OPTI PLACEMENT	A	5 000	36 356,12	20/04/2026	36 538,89	21/04/2026	01/02/2002	630,78%	0,50%
FCP-2 OPTI REVENU	OMLT			5 000	9 736,94	20/04/2026	9 721,17	21/04/2026	01/02/2002	94,42%	-0,16%		
FCP-3 OPTI CAPITAL	D			5 000	25 482,54	20/04/2026	25 741,34	21/04/2026	24/01/2003	414,83%	1,02%		
SOGESPAR	SOGEBOURSE	FCP SOGEAVENIR	D	500	2 411,00	16/10/2025	ND	ND	01/10/2002	-	-		
		FCP SOGEDEFI	D	4 888	5 634,00	16/10/2025	ND	ND	23/12/2014	-	-		
		FCP SOGEDYNAMIQUE	A	4 888	5 808,00	16/10/2025	ND	ND	23/12/2014	-	-		
		FCP SOGELIQUID	M	10 000 000	11 193 627,00	16/10/2025	ND	ND	16/06/2020	-	-		
		FCP SOGEPRIVILEGE	D	4 888	5 632,00	16/10/2025	ND	ND	23/12/2014	-	-		
		FCP SOGESECURITE	OMLT	4 888	5 155,00	16/10/2025	ND	ND	23/12/2014	-	-		
		FCP SOGEVALOR	A	1 000	5 694,00	16/10/2025	ND	ND	04/06/2002	-	-		
		FCP SOAGA EPARGNE ACTIVE	D	10 000	15 622,65	20/04/2026	15 694,71	21/04/2026	28/10/2016	56,95%	0,46%		
		SICAV Abdou DIOUF	D	10 000 000	17 494 656,03	20/04/2026	17 530 343,20	21/04/2026	01/12/2003	75,30%	0,20%		
		FCP BOAD CAPITAL RETRAITE	OMLT	10 000	14 811,50	20/04/2026	14 813,25	21/04/2026	08/07/2020	48,13%	0,01%		
SOAGA-SA	SGI-BOA CAPITAL SECURITIES	FCP SOAGA EPARGNE OBLIGATIONS	OMLT	5 000	6 639,15	20/04/2026	6 639,87	21/04/2026	28/04/2021	32,80%	0,01%		
		FCP SOAGA EPARGNE ACTIONS	A	5 000	12 718,54	20/04/2026	12 833,22	21/04/2026	11/03/2020	156,66%	0,90%		
		FCP SOAGA EPARGNE SERENITE	OMLT	10 000	17 466,73	20/04/2026	17 468,59	21/04/2026	28/10/2016	74,69%	0,01%		
		FCP SOAGA EPARGNE QUIETUDE	OMLT	5 000	6 448,71	20/04/2026	6 449,49	21/04/2026	19/06/2023	28,99%	0,01%		
		FCP SOAGA EPARGNE DYNAMIQUE	A	5 000	8 180,39	20/04/2026	8 244,19	21/04/2026	19/06/2023	64,88%	0,78%		
		FCP SOAGA TRESORERIE	M	10 000	10 568,77	20/04/2026	10 569,89	21/04/2026	30/05/2025	5,70%	0,01%		
		FCP GOORGOORLU	OCT	1 000	1 003,91	03/03/2026	ND	ND	28/02/2025	-	-		
SAPHIR ASSET MANAGEMENT	SGI BENIN	FCP SAPHIR DYNAMIQUE	D	5 000	7 843,72	20/04/2026	7 844,62	21/04/2026	28/08/2017	56,89%	0,01%		
		FCP SAPHIR QUIETUDE	OMLT	5 000	6 721,98	20/04/2026	6 722,69	21/04/2026	28/08/2017	34,45%	0,01%		
WAFI CAPITAL S.A.	SGI AGI BENIN	SICAV WAFI CAPITAL	D	10 000	10 974,62	15/10/2025	ND	ND	05/06/2020	-	-		
SGO MALI FINANCES	SGI MALI SA	FCP NYESGUI	D	10 000	17 283,92	15/04/2026	ND	ND	01/07/2018	-	-		
HEBDOMADAIRES													
BNI GESTION	BNI FINANCES	FCP INITIATIVES SOLIDARITE	D	5 000	6 236,00	24/10/2025	6 318,00	31/10/2025	22/05/2013	26,36%	1,31%		
		FCPE SODEFOR	D	2 500	8 542,00	24/10/2025	8 506,00	31/10/2025	18/12/2009	240,24%	-0,42%		
		FCP PAM Actions	A	10 000	26 052,81	02/04/2026	26 062,54	09/04/2026	13/12/2017	160,63%	0,04%		
PHOENIX AFRICA ASSET MANAGEMENT	Phoenix Capital Management	FCP PAM Diversifié Equilibre	D	10 000	21 673,87	02/04/2026	21 651,99	09/04/2026	13/12/2017	116,52%	-0,10%		
		FCP PAM Diversifié Obligations	D	10 000	18 317,39	02/04/2026	18 361,42	09/04/2026	13/12/2017	83,61%	0,24%		
		FCP Global Investors	D	25 000	53 532,57	10/04/2026	52 977,50	17/04/2026	Dec. 2012	111,91%	-1,04%		
BOA ASSET MANAGEMENT	BOA CAPITAL SECURITIES	FCP Boa Obligations	OMLT	10 000	13 613,89	10/04/2026	13 625,85	17/04/2026	Mars. 2017	36,26%	0,09%		
		FCP Boa Sécurité	OMLT	100 000	121 272,34	07/04/2026	121 377,27	14/04/2026	Mai. 2021	21,38%	0,09%		
		FCP Boa Actions	A	10 000	24 378,36	10/04/2026	24 111,34	17/04/2026	Juil. 2017	141,11%	-1,10%		
		FCP Boa Rendement	OMLT	25 000 000	39 985 875,39	10/04/2026	40 021 007,17	17/04/2026	Dec. 2017	60,08%	0,09%		
BRIDGE ASSET MANAGEMENT	BRIDGE SECURITIES	FCP BRIDGE EQUILIBRE	D	5 000	8 872,43	20/03/2026	8 781,78	27/03/2026	27/09/2017	75,64%	-1,02%		
		FCP BRIDGE DIVERSIFIE CROISSANCE	D	5 000	9 185,28	20/03/2026	9 093,80	27/03/2026	13/03/2018	81,88%	-1,00%		
		FCP BRIDGE OBLIGATIONS	OMLT	5 000	6 876,63	20/03/2026	6 886,13	27/03/2026	01/10/2019	37,72%	0,14%		
ENKO CAPITAL WEST AFRICA	EDC Investment Corporation	FCP ENKO CAPITAL GARANTI	D	10 000	20 907,88	25/02/2026	20 907,88	03/03/2026	21/09/2020	109,08%	0,00%		
		FCP PATRIMOINE	OMLT	10 000	13 611,96	02/03/2026	13 611,96	03/03/2026	18/10/2020	36,12%	0,00%		
		FCP ENKO CAPITAL OBLIGATIONS	OMLT	10 000	12 628,61	25/02/2026	12 628,61	03/03/2026	16/03/2021	26,29%	0,00%		
		FCP ENKO CAPITAL LIQUIDITE	OMLT	10 000	10 331,22	02/03/2026	10 331,22	03/03/2026	18/04/2024	3,31%	0,00%		
NSIA AM	UBA CI	EVOLUTIS	D	5 000	6 982,69	03/04/2026	6 984,67	10/04/2026	16/12/2019	39,69%	0,03%		
		FCP BAM TRESOR	OCT	10 000	11 762,19	09/04/2026	11 770,74	16/04/2026	21/12/2023	17,71%	0,07%		
BAOBAB ASSET MANAGEMENT	FGI	FCP BAM WURUS	A	10 000	17 317,03	10/04/2026	17 065,32	17/04/2026	12/04/2024	70,65%	-1,45%		
		FCP SDE	D	1 000	2 819,93	09/04/2026	2 816,88	46 128,00	16/04/2026	181,99%	-0,11%		
IMPAXIS ASSET MANAGEMENT	IMPAXIS SECURITIES	FCPCR SONATEL	D	1 000	11 243,48	10/04/2026	10 976,59	17/04/2026	19/02/2004	997,66%	-2,37%		
		IMPAXIS SECURITIES	D	1 000	2 542,95	09/04/2026	2 549,97	16/04/2026	16/02/2014	155,00%	0,28%		