

BRVM COMPOSITE	402,52
Variation Jour	0,67 %
Variation annuelle	16,42 %

BRVM 30	189,44
Variation Jour	1,02 %
Variation annuelle	13,96 %

BRVM PRESTIGE	157,52
Variation Jour	0,93 %
Variation annuelle	9,20 %

Evolution des indices

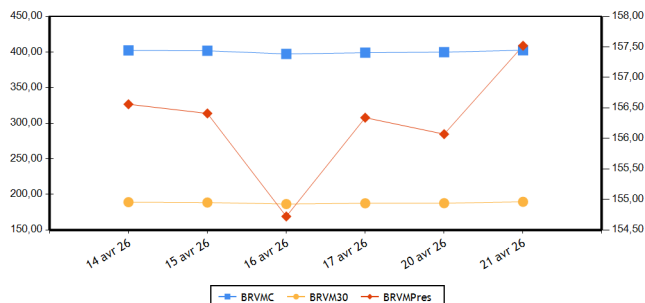

Volumes et valeurs transigés

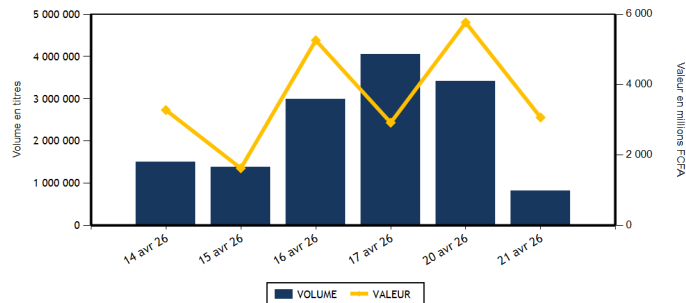

Actions	Niveau	Evol. Jour
Capitalisation boursière (FCFA)(Actions & Droits)	15 519 675 498 528	0,67 %
Volume échangé (Actions & Droits)	666 089	-78,58 %
Valeur transigée (FCFA) (Actions & Droits)	1 655 457 027	-41,40 %
Nombre de titres transigés	47	0,00 %
Nombre de titres en hausse	21	5,00 %
Nombre de titres en baisse	18	0,00 %
Nombre de titres inchangés	8	-11,11 %

Obligations	Niveau	Evol. Jour
Capitalisation boursière (FCFA)	11 906 883 844 511	0,03 %
Volume échangé	147 201	-51,09 %
Valeur transigée (FCFA)	1 412 754 290	-51,99 %
Nombre de titres transigés	6	-25,00 %
Nombre de titres en hausse	2	-50,00 %
Nombre de titres en baisse		-100,00 %
Nombre de titres inchangés	4	33,33 %

PLUS FORTES HAUSSES

Titres	Cours	Evol. Jour	Evol. annuelle
ECOBANK TRANS. INCORP. TG (ETIT)	29	7,41 %	26,09 %
SOCIETE GENERALE COTE D'IVOIRE (SGBC)	34 940	6,52 %	16,88 %
SAFCA CI (SAFC)	6 200	6,35 %	87,59 %
VIVO ENERGY CI (SHEC)	2 000	5,54 %	38,41 %
SODE CI (SDCC)	7 485	3,96 %	29,05 %

PLUS FORTES BAISES

Titres	Cours	Evol. Jour	Evol. annuelle
SICABLE CI (CABC)	3 515	-7,50 %	48,94 %
NESTLE CI (NTLC)	12 100	-3,04 %	13,62 %
SERVAIR ABIDJAN CI (ABJC)	3 230	-2,56 %	11,38 %
BANK OF AFRICA CI (BOAC)	8 495	-2,30 %	18,31 %
TRACTAFRIC MOTORS CI (PRSC)	4 800	-2,04 %	23,87 %

INDICES PAR COMPARTIMENT

Base = 100 au 02 janvier 2023	Nombre de sociétés	Valeur	Evol. Jour	Evol. annuelle	Volume	Valeur	PER moyen
BRVM-PRESTIGE	12	157,52	0,93 %	9,20 %	36 737	548 692 240	11,46
BRVM-PRINCIPAL (**)	35	280,34	0,61 %	28,80 %	629 352	1 106 764 787	17,65

(**) PER moyen calculé sans la valeur UNILEVER CI

INDICE TOTAL RETURN

Base = 100 au 02 janvier 2025	Nombre de sociétés	Valeur	Evol. Jour	Evol. annuelle	Volume	Valeur	PER moyen
BRVM - COMPOSITE TOTAL RETURN (**)	47	155,00	0,67 %	16,42 %	666 089	1 655 457 027	13,76

(**) PER moyen calculé sans la valeur UNILEVER CI

INDICES SECTORIELS

Base = 100 au 02 janvier 2025	Nombre de sociétés	Valeur	Evol. Jour	Evol. annuelle	Volume	Valeur	PER moyen
BRVM - TELECOMMUNICATIONS	3	101,68	0,19 %	7,14 %	12 716	274 608 965	9,85
BRVM - CONSOMMATION DISCRETIONNAIRE	7	190,15	1,04 %	9,90 %	19 132	49 071 155	67,90
BRVM - SERVICES FINANCIERS	16	177,28	1,65 %	21,54 %	511 175	714 905 507	12,20
BRVM - CONSOMMATION DE BASE (**)	9	263,94	-1,05 %	22,15 %	66 940	479 937 450	13,46
BRVM - INDUSTRIELS	6	192,57	1,13 %	45,52 %	37 849	80 935 175	16,75
BRVM - ENERGIE	4	138,49	0,64 %	24,87 %	15 210	45 369 620	17,55
BRVM - SERVICES PUBLICS	2	136,97	1,20 %	29,34 %	3 067	10 629 155	16,96

(**) PER moyen calculé sans la valeur UNILEVER CI

Indicateurs	BRVM COMPOSITE
PER moyen du marché (**)	13,76
Taux de rendement moyen du marché	6,57
Taux de rentabilité moyen du marché	7,86
Nombre de sociétés cotées	47
Nombre de lignes obligataires	191
Volume moyen annuel par séance	2 033 591,00
Valeur moyenne annuelle par séance	3 196 402 064,28

(**) PER moyen calculé sans la valeur UNILEVER CI

Indicateurs	BRVM COMPOSITE
Ratio moyen de liquidité	51,69
Ratio moyen de satisfaction	15,16
Ratio moyen de tendance	29,33
Ratio moyen de couverture	340,90
Taux de rotation moyen du marché	0,06
Prime de risque du marché	1,52
Nombre de SGI participantes	34

Définitions

Volume moyen annuel par séance = Volume annuel échangé / nombre de séances
 Valeur moyenne annuelle par séance = Valeur annuelle échangée / nombre de séances
 Ratio moyen de liquidité = Moyenne des ratios de liquidité (Titres échangés / Volume des ordres de vente)
 Ratio moyen de satisfaction = Moyenne des ratios de satisfaction (Titres échangés / Volume des ordres d'achat)
 Ratio moyen de tendance = Moyenne des ratios de tendance (Volume des ordres d'achat / Volume des ordres de vente)
 Ratio moyen de couverture = Moyenne des ratios de couverture (Volume des ordres de vente / Volume des ordres d'achat)

Taux moyen de rotation = moyenne des taux de rotation des actions cotées (volume transigé/capital flottant)
 PER moyen du marché = moyenne des PER des actions cotées ayant un PER positif
 Taux de rendement moyen = moyenne des taux de rendement des actions cotées ayant distribué un dividende
 Taux de rentabilité moyen = moyenne des taux de rentabilité des actions cotées
 Prime de risque du marché = (1 / le PER moyen du marché) - le taux de référence actuel des emprunts d'Etat

BOURSE REGIONALE DES VALEURS MOBILIERES

Siège Social : Abidjan - Côte d'Ivoire, 18 av. Joseph Anoma
 Adresse : 01 BP 3802 Abidjan 01
 Tel : +225 20 31 55 50 / +225 20 32 66 85
 Fax : +225 20 32 66 84
 E-mail : brvm@brvm.org Site web : www.brvm.org

PAYS DE L'UEMOA



MARCHE DES ACTIONS

Code Sect. Act. (*)	Symbole	Titre	Cours Précédent	Cours du jour		Variation jour	Séance de cotation		Cours Référence	Variation de l'année précédente	Dernier dividende payé		Rdt. Net	PER	
				Ouv.	Clôt.		Volume	Valeur			Montant net	Date			
COMPARTIMENT PRESTIGE			157,52	points		0,93 %									
CB	N TLC	NESTLE CI	12 480	12 480	12 100	-3,04 %	342	4 258 475	12 100	13,62 %	721,6	18-août-25	5,96 %	14,71	
CB	PALC	PALM CI	8 060	8 100	8 060	0,00 %	657	5 318 440	8 060	-0,49 %	451,45	10-sept.-25	5,60 %	8,03	
CB	SPHC	SAPH CI	7 395	7 395	7 355	-0,54 %	776	5 738 715	7 355	-6,90 %	323,84	17-juil.-25	4,40 %	7,53	
ENE	SMBC	SMB CI	11 535	11 500	11 700	1,43 %	799	9 235 635	11 700	23,16 %	616	15-sept.-25	5,26 %	10,49	
ENE	T TLC	TOTALENERGIES MARKETING CI	2 750	2 700	2 700	-1,82 %	10 612	28 063 490	2 700	15,63 %	195,67	3-sept.-25	7,25 %	18,71	
ENE	T TLS	TOTALENERGIES MARKETING SN	3 250	3 250	3 200	-1,54 %	463	1 465 950	3 200	28,00 %	222,4	11-juil.-25	6,95 %	14,60	
FIN	ECOC	ECOBANK COTE D'IVOIRE	15 810	15 850	15 810	0,00 %	1 430	23 365 010	15 810	-1,19 %	707,52	30-mai-25	4,48 %	13,71	
FIN	SGBC	SOCIETE GENERALE COTE D'IVOIRE	32 800	33 500	34 940	6,52 %	5 091	169 662 960	34 940	16,88 %	1645,78	5-août-25	4,71 %	10,73	
FIN	SIBC	SOCIETE IVOIRIENNE DE BANQUE	7 015	7 015	7 010	-0,07 %	3 851	26 974 600	7 010	21,91 %	330	31-juil.-25	4,71 %	12,61	
TEL	ONTBF	ONATEL BF	2 720	2 720	2 710	-0,37 %	3 088	8 395 030	2 710	9,05 %	189,53	21-juil.-25	6,99 %	12,69	
TEL	ORAC	ORANGE COTE D'IVOIRE	14 900	14 905	14 905	0,03 %	644	9 639 635	14 905	4,60 %	660	4-juin-25	4,43 %	13,38	
TEL	SNTS	SONATEL SN	28 400	28 400	28 500	0,35 %	8 984	256 574 300	28 500	9,11 %	1655	22-mai-25	5,81 %	6,89	
TOTAL							36 737	548 692 240							

COMPARTIMENT PRINCIPAL			280,34	points		0,61 %									
CB	SCRC	SUCRIVOIRE	2 040	2 025	2 010	-1,47 %	11 062	22 334 600	2 010	89,62 %	40,5	20-août-21	2,01 %	15,21	
CB	SICC	SICOR CI	4 220	4 220	4 300	1,90 %	30	128 180	4 300	30,30 %	1919	25-sept.-00		134,06	
CB	SLBC	SOLIBRA CI	39 190	39 190	38 500	-1,76 %	44	1 713 930	38 500	33,22 %	1073,6	29-juil.-25	2,79 %	29,51	
CB	SOGC	SOGB CI	7 700	7 700	7 680	-0,26 %	51 080	378 376 225	7 680	-2,78 %	528	15-juil.-25	6,88 %	12,65	
CB	STBC	SITAB CI	20 900	20 900	20 900	0,00 %	2 910	59 822 830	20 900	5,66 %	2096	29-août-25	10,03 %	8,39	
CB	UNLC	UNILEVER CI	57 500	57 505	57 200	-0,52 %	39	2 246 055	57 200	67,13 %	1233	9-juil.-12		820,34	
CD	ABJC	SERVAIR ABIDJAN CI	3 315	3 305	3 230	-2,56 %	541	1 773 980	3 230	11,38 %	206,2	30-sept.-24	6,38 %	23,26	
CD	BNBC	BERNABE CI	1 560	1 560	1 565	0,32 %	2 329	3 645 885	1 565	10,99 %	150	24-juil.-23	9,58 %	1 417,47	
CD	CFAC	CFAO MOTORS CI	1 550	1 550	1 590	2,58 %	1 160	1 830 225	1 590	11,19 %	7,04	19-août-25	0,44 %	61,44	
CD	LNBB	LOTIERIE NATIONALE DU BENIN	3 860	3 860	3 860	0,00 %	4 749	18 330 540	3 860	-10,13 %	275,5	31-juil.-25	7,14 %	10,76	
CD	NEIC	NEI-CEDA CI	1 380	1 380	1 380	0,00 %	3 243	4 445 685	1 380	15,00 %	81,78	25-juin-24	5,93 %		
CD	PRSC	TRACTAFRIC MOTORS CI	4 900	4 900	4 800	-2,04 %	1 891	9 265 800	4 800	23,87 %	182,16	30-sept.-25	3,80 %	20,95	
CD	UNXC	UNIWAX CI	1 875	1 875	1 875	0,00 %	5 219	9 779 040	1 875	33,93 %	60,75	29-juil.-22	3,24 %		
ENE	SHEC	VIVO ENERGY CI	1 895	1 900	2 000	5,54 %	3 336	6 604 545	2 000	38,41 %	75,29	22-oct.-25	3,76 %	23,53	
FIN	BICB	BIIC BN	5 110	5 110	5 100	-0,20 %	2 096	10 710 500	5 100	2,51 %	254,6	15-sept.-25	4,99 %	9,71	
FIN	BICC	BICI CI	25 000	25 000	24 850	-0,60 %	197	4 922 475	24 850	27,80 %	830,72	23-mai-25	3,34 %	11,34	
FIN	BOAB	BANK OF AFRICA BN	8 000	8 000	8 000	0,00 %	3 921	31 348 890	8 000	36,75 %	468	3-juin-25	5,85 %	16,14	
FIN	BOABF	BANK OF AFRICA BF	5 645	5 645	5 630	-0,27 %	8 642	48 298 895	5 235	50,13 %	397	23-avr.-26	7,05 %	12,87	
FIN	BOAC	BANK OF AFRICA CI	8 695	8 600	8 495	-2,30 %	24 306	206 032 740	8 495	18,31 %	469	20-mai-25	5,52 %	10,60	
FIN	BOAM	BANK OF AFRICA ML	4 700	4 700	4 695	-0,11 %	6 853	31 768 635	4 695	17,38 %	237,15	3-juin-25	5,05 %	11,63	
FIN	BOAN	BANK OF AFRICA NG	3 305	3 325	3 360	1,66 %	20 041	66 690 570	3 360	28,74 %	209,25	3-juin-25	6,23 %	170,76	
FIN	BOAS	BANK OF AFRICA SENEGAL	6 750	6 750	6 790	0,59 %	2 017	13 639 195	6 790	29,58 %	350	2-juin-25	5,15 %	11,16	
FIN	CBIBF	CORIS BANK INTERNATIONAL	16 800	16 800	16 845	0,27 %	674	11 337 885	16 845	56,26 %	555	7-juil.-25	3,29 %	11,24	
FIN	ETIT	ECOBANK TRANS. INCORP. TG	27	29	29	7,41 %	418 463	12 135 427	29	26,09 %	,6	8-juin-23	2,09 %	1,52	
FIN	NSBC	NSIA BANQUE COTE D'IVOIRE	14 100	14 100	14 105	0,04 %	512	7 226 120	14 105	23,24 %	668,15	9-juil.-25	4,74 %	9,15	

FIN	ORGT	ORAGROUP TOGO	3 205	3 200	3 295	2,81 %	10 127	32 385 705	3 295	37,29 %	59,52	17-juil.-20	1,81 %
FIN	SAFC	SAFCA CI	5 830	6 265	6 200	6,35 %	2 954	18 405 900	6 200	87,59 %	23,04	29-juil.-11	
IND	CABC	SICABLE CI	3 800	3 515	3 515	-7,50 %	3 945	13 867 725	3 515	48,94 %	112,72	2-juin.-25	3,21 % 14,46
IND	FTSC	FILTISAC CI	2 195	2 195	2 220	1,14 %	1 532	3 386 455	2 220	0,00 %	1726,56	30-sept.-25	77,77 % 1,68
IND	SDSC	AFRICA GLOBAL LOGISTICS CI	1 775	1 775	1 805	1,69 %	23 600	42 095 870	1 805	19,14 %	92	29-août.-25	5,10 % 4,66
IND	SEMC	EVIOSYS PACKAGING SIEM CI	1 745	1 750	1 800	3,15 %	2 573	4 645 290	1 800	157,14 %	14	28-déc.-21	0,78 % 44,80
IND	SIVC	ERIUM CI (Ex AIR LIQUIDE CI)	2 695	2 695	2 695	0,00 %	4 529	12 125 830	2 695	70,57 %	63	29-sept.-17	62,44
IND	STAC	SETAO CI	2 760	2 895	2 850	3,26 %	1 670	4 814 005	2 850	115,09 %	66,15	18-juil.-22	2,32 %
SPU	CIEC	CIE CI	3 050	3 130	3 055	0,16 %	2 779	8 607 720	3 055	29,45 %	158,4	31-juil.-25	5,18 % 16,94
SPU	SDCC	SODE CI	7 200	7 200	7 485	3,96 %	288	2 021 435	7 485	29,05 %	352	30-sept.-25	4,70 % 17,02
TOTAL							629 352	1 106 764 787					

TOTAL
TOTAL - MARCHÉ DES ACTIONS

666 089 1 655 457 027

Secteurs d'activités (*) :

TEL : BRVM-TELECOMMUNICATIONS ; FIN : BRVM - SERVICES FINANCIERS ; CD : BRVM - CONSOMMATION DISCRETIONNAIRE ; CB : BRVM - CONSOMMATION DE BASE ; IND : BRVM - INDUSTRIELS ; ENE : BRVM - ENERGIE ; SPU : BRVM - SERVICES PUBLICS

MARCHÉ DES DROITS

Symbole	Titre	Cours Précédent	Cours du jour		Variation jour	Séance de cotation		Cours Référence	Variation depuis l'origine	Parité	Période de négociation	
			Ouv.	Clôt.		Volume	Valeur				Début	fin

TOTAL
TOTAL - MARCHÉ DES DROITS
Légende:

(d) Ex-dividende (V) Variation par rapport au cours de référence

Cours du jour: Ouv.: Ouverture Clôt.: Clôture Moy.: Moyen

Mentions : NC: Non Coté Ex-c: Ex-coupon Ex-d: Ex-droit SP: Suspendu Val-T: Valeur Théorique

PER = Cours / BNPA selon les données disponibles Rdt. Net: Rendement net (DNPA / Cours)

Comp.: 1 - Premier Compartiment 2 - Second Compartiment 3 - Compartiment de croissance

Ratio de liquidité = Titres échangés / Volume des ordres de vente

: Progression de l'indice sectoriel : Stabilité de l'indice sectoriel : Recul de l'indice sectoriel

MARCHE DES OBLIGATIONS
1. OBLIGATIONS CLASSIQUES

Symbole	Titre	Valeur nominale	Cours Précédent	Cours du jour	Cours Référence	Séance de cotation	Coupon couru	Coupon d'intérêt	Période	Montant net	Eché.	Type Amort
OBLIGATIONS SOUVERAINES												
EOM.010	ETAT DU MALI 6,20 % 2022-2029	10 000	10 000	NC	10 000		225,92	A	620,00	9-déc.-26	ACD	
EOM.011	ETAT DU MALI 6,40 % 2023-2030	10 000	10 000	NC	10 000		24,55	A	640,00	7-avr.-27	ACD	
EOM.012	ETAT DU MALI 6,50 % 2023-2030	10 000	9 600	9 800	9 800	9	88 200	A	650,00	28-juil.-26	ACD	
EOM.013	ETAT DU MALI 6,50 % 2024-2034	10 000	10 000	NC	10 000		28,49	A	650,00	5-avr.-27	ACD	
EOM.014	ETAT DU MALI 3,00 % 2024-2031	10 000	10 000	NC	10 000		216,16	A	300,00	1-août-26	ACD	
EOM.015	ETAT DU MALI 6,55 % 2024-2031	10 000	10 000	NC	10 000		321,22	A	655,00	24-oct.-26	ACD	
EOM.016	ETAT DU MALI 6,35 % 2024-2029	10 000	10 000	NC	10 000		311,41	A	635,00	24-oct.-26	ACD	
EOM.017	ETAT DU MALI 6,55% 2025-2032	10 000	10 000	NC	10 000		43,07	A	655,00	28-mars-27	ACD	
EOM.018	ETAT DU MALI 6,35% 2025-2030	10 000	10 000	NC	10 000		41,75	A	635,00	28-mars-27	ACD	
EOM.019	ETAT DU MALI 6,55% 2025-2032	10 000	10 000	NC	10 000		446,84	A	655,00	15-août-26	ACD	
EOM.020	ETAT DU MALI 6,35% 2025-2030	10 000	10 000	NC	10 000		433,19	A	635,00	15-août-26	ACD	
EOM.04	ETAT DU MALI 6,50% 2019-2027	4 000	4 620	NC	4 620		201,59	A	260,00	12-juil.-26	AC	
EOM.05	ETAT DU MALI 6,50% 2020-2028	4 000	3 933	NC	3 933.20		17,81	A	260,00	27-mars-27	ACD	
EOM.06	ETAT DU MALI 6,50% 2020-2027	4 000	3 900	NC	3 900		100,71	A	260,00	30-nov.-26	AC	
EOM.07	ETAT DU MALI 6,50% 2021-2031	6 250	6 028	NC	6 028.13		5,57	A	406,25	16-avr.-27	AC	
EOM.08	ETAT DU MALI 6,20 % 2022-2032	10 000	10 000	NC	10 000		383,89	A	620,00	7-sept.-26	ACD	
EOM.09	ETAT DU MALI 6,30% 2022-2032	10 000	9 795	NC	9 795		229,56	A	630,00	9-déc.-26	ACD	
EOS.010	ETAT DU SENEGAL 6,15 % 2023-2030	10 000	10 000	NC	10 000		38,44	S	307,50	29-sept.-26	ACD	
EOS.011	ETAT DU SENEGAL 6,35 % 2023-2033	10 000	10 000	NC	10 000		39,69	S	317,50	29-sept.-26	ACD	
EOS.012	ETAT DU SENEGAL 6,15 % 2023-2028	10 000	9 700	9 700	9 700	1 802	17 479 400	S	307,50	14-août-26	ACD	
EOS.013	ETAT DU SENEGAL 6,30 % 2023-2030	10 000	9 999	NC	9 999		114,86	S	315,00	14-août-26	ACD	
EOS.014	ETAT DU SENEGAL 6,50 % 2023-2033	10 000	10 000	NC	10 000		118,51	S	325,00	14-août-26	ACD	
EOS.015	ETAT DU SENEGAL 6,25 % 2024-2029	10 000	10 000	NC	10 000		122,58	S	312,50	9-août-26	ACD	
EOS.016	ETAT DU SENEGAL 6,45 % 2024-2031	10 000	10 000	NC	10 000		126,51	S	322,50	9-août-26	ACD	
EOS.017	ETAT DU SENEGAL 6,65 % 2024-2034	10 000	10 000	NC	10 000		130,43	S	332,50	9-août-26	ACD	
EOS.018	ETAT DU SENEGAL 6,40 % 2025-20	10 000	9 950	NC	9 950		8,74	S	320,00	16-oct.-26	IF	
EOS.019	ETAT DU SENEGAL 6,60 % 2025-2030	10 000	10 000	NC	10 000		9,02	S	330,00	16-oct.-26	ACD	
EOS.020	ETAT DU SENEGAL 6,75 % 2025-20	10 000	9 700	NC	9 700		9,22	S	337,50	16-oct.-26	ACD	
EOS.021	ETAT DU SENEGAL 6,95 % 2025-20	10 000	9 700	9 890	9 890	50 005	460 048 690	S	347,50	16-oct.-26	ACD	
EOS.022	ETAT DU SENEGAL 6,40% 2025-202	10 000	9 850	NC	9 850		7,01	S	320,88	17-oct.-26	IF	
EOS.023	ETAT DU SENEGAL 6,60% 2025-203	10 000	10 200	NC	10 200		7,23	S	330,90	17-oct.-26	ACD	
EOS.024	ETAT DU SENEGAL 6,75% 2025-2032	10 000	10 000	NC	10 000		7,40	S	338,42	17-oct.-26	ACD	
EOS.025	ETAT DU SENEGAL 6,95% 2025-2035	10 000	9 500	NC	9 500		7,62	S	348,45	17-oct.-26	ACD	
EOS.026	ETAT DU SENEGAL 6,40% 2025-2028	10 000	9 950	9 950	9 950	2 400	23 880 000	S	320,00	11-juil.-26	IF	
EOS.027	ETAT DU SENEGAL 6,60% 2025-2030	10 000	9 800	NC	9 800		182,32	S	330,00	11-juil.-26	ACD	
EOS.028	ETAT DU SENEGAL 6,75% 2025-2032	10 000	9 800	9 800	9 800	92 960	911 008 000	S	337,50	11-juil.-26	ACD	
EOS.029	ETAT DU SENEGAL 6,95% 2025-2035	10 000	9 800	NC	9 800		191,99	S	347,50	11-juil.-26	ACD	
EOS.08	ETAT DU SENEGAL 5,95% 2022-2034	10 000	10 000	NC	10 000		146,08	A	595,00	29-déc.-26	ACD	
EOS.09	ETAT DU SENEGAL 6,00 % 2023-20	10 000	9 800	NC	9 800		37,50	S	300,00	29-sept.-26	ACD	
TPBF.010	TPBF 6,50% 2020 - 2028	3 333	3 333	NC	3 333.36		18,84	S	108,33	20-sept.-26	ACD	
TPBF.011	TPBF 6,50 % 2020-2028	4 169	4 086	NC	4 085.62		76,35	S	135,49	9-juil.-26	ACD	
TPBF.012	TPBF 6.50% 2021-2031	10 000	9 990	NC	9 990		47,69	S	325,00	25-sept.-26	ACD	
TPBF.013	TPBF 6,50 % 2021 - 2031	10 000	9 600	NC	9 600		188,54	S	325,00	6-juil.-26	ACD	
TPBF.014	TPBF 6,30% 2022-2034	10 000	9 799	NC	9 799		87,31	S	315,00	1-sept.-26	ACD	
TPBF.015	ETAT DU BURKINA 6,30 % 2022-2	10 000	10 000	NC	10 000		273,23	S	315,00	15-mai-26	ACD	
TPBF.016	ETAT DU BURKINA 6% 2023-2028	10 000	10 000	NC	10 000		167,40	S	300,00	10-juil.-26	ACD	
TPBF.017	TPBF 6,30 % 2023-2030	10 000	10 000	NC	10 000		15,49	S	315,00	12-oct.-26	ACD	
TPBF.018	TPBF 6,50% 2023-2033	10 000	9 950	NC	9 950		15,98	S	325,00	12-oct.-26	ACD	
TPBF.019	ETAT DU BURKINA 6,30% 2024-2029	10 000	10 000	NC	10 000		288,90	S	315,00	6-mai-26	ACD	
TPBF.020	ETAT DU BURKINA 6,55% 2024-2031	10 000	10 000	NC	10 000		300,36	S	327,50	6-mai-26	ACD	

TPBF.O21	ETAT DU BURKINA 6,50% 2024-2029	10 000	10 000	NC	10 000	258,56	S	325,00	28-mai-26	ACD
TPBF.O22	ETAT DU BURKINA 6,80% 2024-2032	10 000	10 000	NC	10 000	270,50	S	340,00	28-mai-26	ACD
TPBF.O23	ETAT DU BURKINA 6,60% 2025-2030	10 000	10 300	NC	10 300	324,53	S	330,00	24-avr.-26	ACD
TPBF.O24	ETAT DU BURKINA 6,80% 2025-2032	10 000	10 000	NC	10 000	334,36	S	340,00	24-avr.-26	ACD
TPBF.O25	ETAT DU BURKINA 7% 2025-2035	10 000	10 000	NC	10 000	344,20	S	350,00	24-avr.-26	ACD
TPBF.O4	TPBF 6,50% 2017-2027	10 000	10 700	NC	10 700	142,47	S	322,33	31-juil.-26	ACD
TPBF.O8	TPBF 6,50% 2019-2027	10 000	9 700	NC	9 700	295,59	S	322,30	6-mai-26	ACD
TPBF.O9	TPBF 6,50% 2019 - 2027	10 000	11 499	NC	11 499	23,09	S	325,00	8-oct.-26	ACD
TPBJ.O10	TPBJ 6,15% 2025-2035	10 000	10 000	NC	10 000	256,11	A	615,00	20-nov.-26	ACD
TPBJ.O3	TPBJ 6,50% 2020-2028	10 000	9 900	NC	9 900	425,62	A	650,00	25-août-26	AC
TPBJ.O4	TPBJ 5,50 % 2022-2037	10 000	10 000	NC	10 000	76,85	A	550,00	1-mars-27	AC
TPBJ.O5	TPBJ 5,85 % 2022-2042	10 000	10 000	NC	10 000	81,74	A	585,00	1-mars-27	ACD
TPBJ.O6	TPBJ 5,75% 2022-2037	10 000	10 000	NC	10 000	420,62	A	575,00	28-juil.-26	ACD
TPBJ.O7	TPBJ 5,70% 2023-2030	10 000	10 000	NC	10 000	60,90	A	570,00	13-mars-27	AC
TPBJ.O8	TPBJ 6,20% 2023-2038	10 000	10 000	NC	10 000	66,25	A	620,00	13-mars-27	AC
TPBJ.O9	TPBJ 6,00% 2025-2032	10 000	9 980	NC	9 980	249,86	A	600,00	20-nov.-26	ACD
TPCI.O100	TPCI 5,85% 2025-2032	10 000	10 000	NC	10 000	198,74	A	585,00	18-déc.-26	ACD
TPCI.O21	TPCI 6% 2016-2028	10 000	10 000	SP	10 000	21,37	A	600,00	8-avr.-27	ACD
TPCI.O22	TPCI 5,90% 2016 - 2026	10 000	10 000	SP	10 000	501,10	A	590,00	15-juin-26	ACD
TPCI.O23	TPCI 5,90% 2016-2026	10 000	10 000	NC	10 000	250,55	A	590,00	17-nov.-26	ACD
TPCI.O24	TPCI 6,25% 2017-2029	10 000	9 700	SP	9 700	35,86	S	312,50	30-sept.-26	ACD
TPCI.O28	TPCI 6% 2018 - 2026	10 000	9 200	NC	9 200	432,33	A	600,00	1-août-26	ACD
TPCI.O29	TPCI 6% 2018-2026	10 000	10 000	NC	10 000	606,59	A	600,00	19-avr.-26	ACD
TPCI.O31	TPCI 5,75% 2019 - 2026	10 000	10 230	SP	10 230	480,48	A	575,00	20-juin-26	ACD
TPCI.O32	TPCI 2,23% 2019-2026	10 000		SP		186,34	A	223,00	20-juin-26	ACD
TPCI.O34	TPCI 6% 2019-2029	3 750	3 675	SP	3 675	19,73	A	225,00	20-mars-27	ACD
TPCI.O35	TPCI 5,75% 2019 -2026	10 000	10 000	SP	10 000	447,40	A	575,00	11-juil.-26	ACD
TPCI.O36	TPCI 5,75% 2019- 2026	10 000	10 000	NC	10 000	382,81	A	575,00	21-août-26	ACD
TPCI.O37	TPCI 5,80% 2019-2026	2 000	2 011	NC	2 011	43,86	A	116,00	4-déc.-26	ACD
TPCI.O38	TPCI 5,75% 2019-2026	2 000	2 000	NC	2 000	43,48	A	115,00	4-déc.-26	ACD
TPCI.O39	TPCI 5,75% 2019 - 2026	2 000	2 000	NC	2 000	58,60	A	115,00	17-oct.-26	ACD
TPCI.O40	TPCI 5,75% 2019-2026	2 000	2 000	NC	2 000	31,82	A	115,00	10-janv.-27	ACD
TPCI.O41	TPCI 5,80% 2020-2027	10 000	10 000	SP	10 000	82,63	A	580,00	28-févr.-27	ACD
TPCI.O42	TPCI 5,90% 2020-2030	10 000	10 000	SP	10 000	84,05	A	590,00	28-févr.-27	ACD
TPCI.O43	TPCI 5,90% 2020 - 2030	10 000	10 000	SP	10 000	586,77	A	590,00	23-avr.-26	ACD
TPCI.O44	TPCI 5,80% 2020 - 2027	10 000	9 800	SP	9 800	576,82	A	580,00	23-avr.-26	ACD
TPCI.O45	TPCI 5,80% 2020 -2027	4 000	4 000	SP	4 000	196,41	A	232,00	16-juin-26	ACD
TPCI.O46	TPCI 5,90% 2020 - 2030	6 250	6 375	SP	6 375	312,17	A	368,75	16-juin-26	ACD
TPCI.O47	TPCI 5,80% 2020 - 2027	4 000	4 100	SP	4 100	196,41	A	232,00	16-juin-26	ACD
TPCI.O48	TPCI 5,80% 2020- 2027	4 000	4 039	SP	4 039.20	169,07	A	232,00	29-juil.-26	ACD
TPCI.O49	TPCI 5,90% 2020- 2030	6 250	6 303	SP	6 303.13	268,73	A	368,75	29-juil.-26	ACD
TPCI.O50	TPCI 5,90% 2020-2030	6 250	6 250	NC	6 250	238,42	A	368,75	28-août-26	ACD
TPCI.O51	TPCI 5,80 % 2020-2027	4 000	4 000	NC	4 000	127,76	A	232,00	2-oct.-26	ACD
TPCI.O52	TPCI 5,90 % 2020 -2030	6 250	6 250	NC	6 250	203,07	A	368,75	2-oct.-26	ACD
TPCI.O53	TPCI 5,80% 2020-2027	4 000	4 240	NC	4 240	111,23	A	232,00	28-oct.-26	ACD
TPCI.O54	TPCI 5,90% 2020-2030	6 250	6 250	NC	6 250	176,80	A	368,75	28-oct.-26	ACD
TPCI.O55	TPCI 5,80% 2020 -2027	4 000	4 000	NC	4 000	74,37	A	232,00	25-déc.-26	ACD
TPCI.O56	TPCI 5,90% 2020- 2030	6 250	7 726	NC	7 726.25	118,20	A	368,75	25-déc.-26	ACD
TPCI.O57	TPCI 5,80% 2020-2027	4 000	3 880	NC	3 880	96,61	A	232,00	20-nov.-26	ACD
TPCI.O58	TPCI 5,80% 2021-2028	4 000	4 000	SP	4 000	27,33	A	232,00	9-mars-27	ACD
TPCI.O59	TPCI 5,90% 2021-2031	6 250	6 469	SP	6 468.75	43,44	A	368,75	9-mars-27	ACD
TPCI.O60	TPCI 5,80% 2021-2028	10 000	10 000	SP	10 000	545,04	A	580,00	13-mai-26	ACD
TPCI.O61	TPCI 5,90% 2021-2031	10 000	10 000	SP	10 000	554,44	A	590,00	13-mai-26	ACD
TPCI.O62	TPCI 5,80 % 2021 -2028	6 000	6 000	SP	6 000	281,26	A	348,00	30-juin-26	ACD
TPCI.O63	TPCI 5,90% 2021 -2031	7 500	7 500	SP	7 500	357,64	A	442,50	30-juin-26	ACD
TPCI.O64	TPCI 5,80 % 2021 - 2028	6 000	5 969	NC	5 968.80	236,45	A	348,00	16-août-26	ACD
TPCI.O65	TPCI 5,90 % 2021-2031	7 500	7 500	NC	7 500	246,10	A	442,50	30-sept.-26	ACD
TPCI.O66	TPCI 5,90% 2021-2031	7 500	7 300	NC	7 299.75	202,46	A	442,50	5-nov.-26	ACD
TPCI.O67	TPCI 5,90 % 2021-2036	10 000	10 000	NC	10 000	203,67	A	590,00	16-déc.-26	ACD
TPCI.O68	TPCI 5,90 % 2022-2037	10 000	10 000	NC	10 000	127,70	A	590,00	1-févr.-27	ACD
TPCI.O69	TPCI 5,75 % 2022-2037	10 000	9 999	SP	9 999	47,26	A	575,00	22-mars-27	ACD
TPCI.O70	TPCI 5,75 % 2022-2037	10 000	10 000	SP	10 000	562,40	A	575,00	29-avr.-26	ACD
TPCI.O71	TPCI 5,65% 2022-2032	10 000	10 000	SP	10 000	479,86	A	565,00	15-juin-26	ACD
TPCI.O72	TPCI 5,65% 2022-2029	8 000	7 920	SP	7 920	329,40	A	452,00	29-juil.-26	ACD

TPCI.073	TPCI 5,75% 2022-2032	8 750	8 750	SP	8 750	366,66	A	503,13	29-juil.-26	ACD
TPCI.074	TPCI 5,85% 2022-2042	8 947	8 947	SP	8 947,37	381,45	A	523,42	29-juil.-26	ACD
TPCI.075	TPCI 5,65% 2022-2029	10 000	10 700	NC	10 700	303,40	A	565,00	7-oct.-26	ACD
TPCI.076	TPCI 5,75% 2022-2032	10 000	10 500	NC	10 500	308,77	A	575,00	7-oct.-26	ACD
TPCI.077	TPCI (TAUX DE BASE + SPREAD) % 2022-2029	10 000	10 000	NC	10 000	135,29	T	174,50	11-mai-26	ACD
TPCI.078	TPCI 5,65% 2022-2029	10 000	10 000	NC	10 000	199,68	A	565,00	13-déc.-26	ACD
TPCI.079	TPCI 5,75% 2023-2030	8 000	8 600	SP	8 600	65,53	A	460,00	28-févr.-27	ACD
TPCI.080	TPCI 6% 2023-2030	10 000	9 500	SP	9 500	557,26	A	600,00	17-mai-26	ACD
TPCI.081	TPCI 5,90% 2023-2028	10 000	10 500	SP	10 500	426,74	A	590,00	31-juil.-26	ACD
TPCI.082	TPCI 6,00% 2023-2030	10 000	9 999	NC	9 999	433,97	A	600,00	31-juil.-26	ACD
TPCI.083	TPCI 5,90 % 2023-2028	10 000	9 900	NC	9 900	308,74	A	590,00	12-oct.-26	ACD
TPCI.084	TPCI 6,00 % 2023-2030	10 000	10 000	NC	10 000	313,97	A	600,00	12-oct.-26	ACD
TPCI.085	TPCI 5,90 % 2023 - 2028	10 000	10 000	NC	10 000	206,90	A	590,00	14-déc.-26	ACD
TPCI.086	TPCI 6,00 % 2023 - 2030	10 000	10 000	NC	10 000	210,41	A	600,00	14-déc.-26	ACD
TPCI.087	TPCI 5,90% 2024-2029	10 000	9 715	SP	9 715	43,64	A	590,00	25-mars-27	ACD
TPCI.088	TPCI 6,00% 2024-2031	10 000	10 000	SP	10 000	44,38	A	600,00	25-mars-27	ACD
TPCI.089	TPCI 5,90% 2024-2029	10 000	12 100	SP	12 100	446,14	A	590,00	19-juil.-26	ACD
TPCI.090	TPCI 6,00% 2024-2031	10 000	10 000	SP	10 000	453,70	A	600,00	19-juil.-26	ACD
TPCI.091	TPCI 5,90% 2024-2029	10 000	10 000	NC	10 000	384,71	A	590,00	26-août-26	ACD
TPCI.092	TPCI 6,00% 2024-2031	10 000	10 000	NC	10 000	391,23	A	600,00	26-août-26	ACD
TPCI.093	TPCI 5,90% 2024-2029	10 000	9 700	NC	9 700	247,32	A	590,00	19-nov.-26	ACD
TPCI.094	TPCI 6,00% 2024-2031	10 000	9 800	NC	9 800	251,51	A	600,00	19-nov.-26	ACD
TPCI.095	TPCI 5,90% 2025-2030	10 000	10 000	SP	10 000	74,36	A	590,00	6-mars-27	ACD
TPCI.096	TPCI 6,00% 2025-2032	10 000	10 000	SP	10 000	75,62	A	600,00	6-mars-27	ACD
TPCI.097	TPCI 5,90% 2025-2030	10 000	10 000	NC	10 000	418,66	A	590,00	5-août-26	ACD
TPCI.098	TPCI 6,00% 2025-2032	10 000	10 000	NC	10 000	425,75	A	600,00	5-août-26	ACD
TPCI.099	TPCI 5,60% 2025-2030	10 000	10 000	NC	10 000	190,25	A	560,00	18-déc.-26	ACD
TPNE.010	TRESOR PUBLIC DU NIGER 6,60 % 2025-2030	10 000	10 000	NC	10 000	106,68	A	660,00	21-févr.-27	ACD
TPNE.02	TRESOR PUBLIC DU NIGER 6,50% 2019 - 2026	10 000	9 900	NC	9 900	468,36	A	650,00	1-août-26	ACD
TPNE.03	TRESOR PUBLIC DU NIGER 6,5% 2020-2027	4 000	3 892	NC	3 892	188,05	A	260,00	31-juil.-26	ACD
TPNE.04	TRESOR PUBLIC DU NIGER 6,30% 2	7 500	7 500	NC	7 500	310,68	A	472,50	24-août-26	ACD
TPNE.05	TPNE 6,15 % 2022-2034	10 000	11 550	NC	11 550	542,55	A	615,00	3-juin-26	ACD
TPNE.06	TRESOR PUBLIC DU NIGER 6,15% 2022 - 2034	9 000	8 955	NC	8 955	194,10	A	553,50	14-déc.-26	ACD
TPNE.07	TRESOR PUBLIC DU NIGER 6,25 % 2023-2028	7 500	7 500	NC	7 500	387,84	A	468,75	23-juin-26	ACD
TPNE.08	TRESOR PUBLIC DU NIGER 6,60% 2025-2030	10 000	9 800	NC	9 800	188,05	A	660,00	7-janv.-27	ACD
TPNE.09	TRESOR PUBLIC DU NIGER 6,90% 2025-2032	10 000		NC		196,60	A	690,00	7-janv.-27	ACD
TPTG.02	TPTG 6% 2022-2037	10 000	10 000	NC	10 000	256,44	A	600,00	16-nov.-26	ACD
TPTG.03	TPTG 6,45% 2025-2030	10 000	10 000	NC	10 000	81,29	A	645,00	6-mars-27	ACD
TPTG.04	TPTG 6,60% 2025-2032	10 000	9 999	NC	9 999	83,18	A	660,00	6-mars-27	ACD
TOTAL						147 176		1 412 504 290		

OBLIGATIONS D'INSTITUTIONS FINANCIÈRES RÉGIONALES ET INTERNATIONALES

BIDC.04	BIDC-EBID 6.10% 2017-2027	2 500	2 500	NC	2 500	129,10	A	152,50	16-juin-26	ACD
BIDC.05	BIDC-EBID 6,40% 2019-2026	10 000	11 500	NC	11 500	175,03	S	320,00	12-juil.-26	ACD
BIDC.06	BIDC-EBID 6,50 % 2021-2028	5 000	5 370	NC	5 370	137,12	S	161,16	18-mai-26	ACD
BIDC.07	BIDC-EBID 5,90% 2022-2029	7 000	7 000	NC	7 000	150,49	S	205,93	9-juin-26	ACD
CRRH.010	CRRH-UEMOA 6,10% 2022-2037	10 000	10 000	NC	10 000	129,75	S	305,00	3-août-26	AC
CRRH.06	CRRH-UEMOA 5.85% 2016-2026	10 000	10 000	NC	10 000	174,53	S	292,50	3-juil.-26	ACD
CRRH.07	CRRH-UEMOA 5.95% 2017-2029	3 333	3 333	NC	3 333	84,92	S	99,17	17-mai-26	AC
CRRH.08	CRRH-UEMOA 5.95% 2018-2030	4 167	4 125	NC	4 125	82,41	S	123,96	21-juin-26	AC
CRRH.09	CRRH-UEMOA 6.05% 2018-2033	5 333	5 333	NC	5 333	107,26	S	161,33	21-juin-26	AC
TOTAL										

OBLIGATIONS D'ENTREPRISES

Symbole	Titre	Valeur nominale	Cours Précédent	Cours du jour	Cours Référence	Séance de cotation Volume Valeur	Coupon couru	Période	Coupon d'intérêt Montant net	Eché.	Type Amort
FDFINBF.O1	FIDELIS FINANCE CAP25 7,00% 2023-2028	7 500	7 500	NC	7 500	205,51	S	244,72	20-mai-26	ACD	
FDFINBF.O2	FIDELIS FINANCE PME ELAN CROISSANCE UMOA 7% 2025-2030	10 000	10 000	NC	10 000	143,83	S	347,12	5-août-26	ACD	
NRMC.O1	NOURMONY HOLDING 7,25% 2024-2029	10 000	10 000	NC	10 000	105,12	S	352,33	26-août-26	ACD	
ORGT.O2	ORAGROUP SA 7,15% 2021-2028	6 000	6 900	NC	6 900	208,61	S	214,50	26-avr.-26	ACD	
PADS.O3	PAD 6,60% 2020-2027	3 000	2 880	NC	2 880	1,08	S	99,00	19-oct.-26	ACD	
PTRC.O1	PETRO IVOIRE 6,80% 2022-2029	10 000	12 500	NC	12 500	232,51	S	333,20	15-juin-26	ACD	
SNTS.O2	SONATEL 6,50% 2020-2027	3 000	3 000	NC	3 000	47,71	S	90,90	16-juil.-26	ACD	
TOTAL											
TOTAL - OBLIGATIONS CLASSIQUES						147 176	1 412 504 290				

2. OBLIGATIONS VERTES, SOCIALEMENT RESPONSABLES ET DURABLES (GSS)

Symbole	Titre	Valeur nominale	Cours Précédent	Cours du jour	Cours Référence	Séance de cotation Volume Valeur	Coupon couru	Période	Coupon d'intérêt Montant net	Eché.	Type Amort
OBLIGATIONS GSS SOUVERAINES											
TOTAL											
OBLIGATIONS GSS D'INSTITUTIONS FINANCIÈRES RÉGIONALES ET INTERNATIONALES											
BIDC.O8	BIDC-EBID GSS BOND 6,50% 2024-2031	10 000	10 000	NC	10 000	146,03	S	322,33	29-juil.-26	ACD	
CRRH.O11	SOCIAL BOND CRRH-UEMOA 6,00% 2025-2040	10 000	10 000	NC	10 000	226,85	S	299,18	4-juin-26	ACD	
TOTAL											
OBLIGATIONS GSS D'ENTREPRISES											
BABS.O1	GSS BAOBAB 6,80% 2024-2029	10 000	10 000	NC	10 000	313,47	S	318,72	24-avr.-26	ACD	
ECOC.O1	GENDER BOND ECOBANK CI 6,50% 2024-2029	10 000	10 000	NC	10 000	69,81	A	637,00	12-mars-27	ACD	
TOTAL											
TOTAL - OBLIGATIONS VERTES, SOCIALEMENT RESPONSABLES ET DURABLES											

3. FONDS COMMUNS DE TITRISATION DE CREANCES (FCTC)

Symbole	Titre	Valeur nominale	Cours Précédent	Cours du jour	Cours Référence	Séance de cotation Volume Valeur	Coupon couru	Période	Coupon d'intérêt Montant net	Eché.	Type Amort
FCTC D'ÉTAT ET D'INSTITUTIONS À PARTICIPATION MAJORITAIRE PUBLIQUE											
FEPTC.O1	FCTC EPT 7 % 2023-2030	7 917	7 917	NC	7 917	80,85	T	135,77	27-mai-26	ACD	
FEPTC.O2	FCTC EPT 7,25 % 2023-2033	9 688	9 688	NC	9 688	102,47	T	172,07	27-mai-26	ACD	
FEPTC.O3	FCTC EPT 7,50% 2023-2038	9 808		NC		107,32	T	180,22	27-mai-26	ACD	
TOTAL											
FCTC D'INSTITUTIONS FINANCIÈRES RÉGIONALES ET INTERNATIONALES											
FBOAD.O1	FCTC BOAD DOLI-P 6,10% 2023-2030	4 600	4 600	NC	4 600	24,60	S	142,22	21-sept.-26	AC	
FBOAD.O2	FCTC BOAD DOLI-P 9,50% 2024-2029	7 000	7 939	NC	7 938.70	276,93	S	329,77	20-mai-26	AC	
TOTAL											
FCTC D'ENTREPRISES											
FCAS.O1	FCTC CROISSANCE ATLANTIQUE 6,20% 2024-2029	6 844	6 844	NC	6 843.93	16,44	T	99,72	6-juil.-26	AC	
FNSBB.O1	FCTC KEUR SAMBA NSIA BANQUE 7% 2025-2030	8 800	8 800	NC	8 800	205,90	S	307,16	20-juin-26	AC	
FNSBB.O2	FCTC KEUR SAMBA NSIA BANQUE 9% 2025-2030	8 800	8 800	NC	8 800	264,73	S	394,92	20-juin-26	AC	
FNSBC.O2	FCTC KEUR SAMBA NSIA BANQUE CI 7% 2025-2030	8 095	8 095	NC	8 095.24	49,68	T	142,83	20-juin-26	AC	
FORBC.O1	FCTC KEUR SAMBA ORABANK CI 7% 2025-2030	8 095	8 095	NC	8 095.24	49,68	T	142,83	20-juin-26	AC	
FORBT.O1	FCTC ORABANK 7 % 2021-2026	1 667	2 114	NC	2 114.16	7,46	T	28,58	28-juin-26	ACD	
FSNBBF.O1	FCTC SONABHY 8,10 % 2025-2031	10 000	10 000	10 000	10 000	25 250 000	S	53,79	380,70	26-sept.-26	ACD
FSNTS.O1	FCTC SONATEL C-1 6,40 % 2023-2	10 000	10 000	NC	10 000	152,89	S	300,80	19-juil.-26	AC	
FSNTS.O2	FCTC SONATEL C-2 6,60 % 2023-2	10 000	9 950	NC	9 950	157,67	S	310,20	19-juil.-26	AC	
FTIMC.O1	FCTC TEYLIOM IMMO 7 % 2021-2028	3 750	3 750	NC	3 750	30,76	T	64,31	8-juin-26	ACD	
TOTAL						25	250 000				
TOTAL - FONDS COMMUNS DE TITRISATION DE CREANCES						25	250 000				

4. SUKUK ET TITRES ASSIMILES

Symbole	Titre	Valeur nominale	Cours Précédent	Cours du jour	Cours Référence	Séance de cotation		Coupon couru	Coupon d'intérêt			Type Amort
						Volume	Valeur		Période	Montant net	Eché.	
SUKUK D'ÉTAT ET D'INSTITUTIONS À PARTICIPATION MAJORITAIRE PUBLIQUE												
SUKSN.S2	SUKUK SN 6% 2016-2026	10 000	10 000	NC	10 000			141,67	S	301,67	26-juil.-26	ACD
SUKTG.S1	SUKUK TG 6.5% 2016-2026	10 000	10 300	NC	10 300			129,43	S	371,86	17-août-26	ACD
TOTAL												

SUKUK D'INSTITUTIONS FINANCIÈRES RÉGIONALES ET INTERNATIONALES

TOTAL

SUKUK D'ENTREPRISES

TOTAL

TOTAL - SUKUK ET TITRES ASSIMILES

5. OBLIGATIONS CONVERTIBLES EN ACTIONS

Symbole	Titre	Valeur nominale	Cours Précédent	Cours du jour	Cours Référence	Séance de cotation		Coupon couru	Coupon d'intérêt			Type Amort
						Volume	Valeur		Période	Montant net	Eché.	
SCRC.O1	SUCRIVOIRE SA 8,55 % 2024-2031	10 000	10 000	NC	10 000			13,63	A	829,35	15-avr.-27	ACD
TOTAL												
TOTAL - OBLIGATIONS CONVERTIBLES EN ACTIONS												

TOTAL - MARCHÉ DES OBLIGATIONS

147 201 1 412 754 290

Légende :
 (##) (*) Ex-Coupon couru (##)Cours de référence amorti / Coupon couru Ex-c (#)Ex-marge de profits
 Cours du jour: Ouv.: Ouverture Clôt.: Clôture Moy.: Moyen
 Type Amort: Type d'Amortissement IF: In Fine AC: Amortissement Constant AD: Amortissement Dégressif ACD: Amortissement Constant Différé
 Période: Périodicité de paiement des coupons A: Annuelle S: Semestrielle T: Trimestrielle
 Eché.: Échéance de paiement des intérêts
 Mentions: NC: Non Coté Ex-c: Ex-coupon ou Ex-droit SP: Suspendu

INFORMATIONS
OPERATIONS EN COURS

Emetteur	Opération
BANK OF AFRICA CI	Paiement de dividendes de 594,528 F CFA par action (IRVM applicable de 12 % pour les personnes physiques et 10 % pour les personnes morales), le 06/05/2026
ETAT DU TOGO	Première cotation - TPTG 6,50 % 2026-2031 (TPTG.O5) et TPTG 6,70 % 2026-2033 (TPTG.O6) - Première cotation le 23 avril 2026
SAFCA CI	Augmentation de capital par apport en numéraire - Fermeture des registres le 27 avril 2026
FCTC EPT	Première cotation - FCTC EPT 7,50 % 2025-2032 (FEPTC.O4), FCTC EPT 8,00 % 2025-2035 (FEPTC.O5) et FCTC EPT 8,50 % 2025-2040 (FEPTC.O6) - Première cotation le 23 avril 2026
FCTC NSIA	Première cotation - FCTC ZAKA RMBS NSIA BANQUE CI 7,00 % 2025-2036 (FNSBC.O4) et FCTC ZAKA RMBS NSIA BANQUE CI 9,00 % 2025-2036 (FNSBC.O5)- Première cotation le 29 avril 2026
FCTC NSIA	Première cotation - FCTC NSIA BANQUE CI 7,5 % 2025-2030 (FNSBC.O3) - Première cotation le 28 avril 2026
BANK OF AFRICA BF	Paiement de dividendes de 397 F CFA net par action, le 23/04/2026

AVIS

Entité	N°	Nature	Objet
--------	----	--------	-------

COMMUNIQUES

Emetteur	N°	Nature	Objet
SIB	20260421	Notation Financière	Notation Financière - SIB CI
SIB	20260421-1	Etats financiers	Rapport d'activités annuel et Etats Financiers - Exercice 2025 - SIB CI
SGB CI	20260421-2	Etats financiers	Rapport d'activités annuel et Etats Financiers - Exercice 2025 - SOCIETE GENERALE CI (Annule et remplace le précédent)

QUANTITES RESIDUELLES
MARCHE DES ACTIONS

Symbole	Titre	Quantité résiduelle à l'achat	Cours Achat / Vente			Quantité résiduelle à la vente	Cours de Référence
ABJC	SERVAIR ABIDJAN CI	6	3,220	/	3,250	77	3 230
BICB	BIIC BN	634	5,100	/	5,125	185	5 100
BICC	BICI CI	8	24,705	/	24,900	50	24 850
BNBC	BERNABE CI	61	1,565	/	1,600	507	1 565
BOAB	BANK OF AFRICA BN	23	7,985	/	8,000	192	8 000
BOABF	BANK OF AFRICA BF	34	5,625	/	5,630	1 232	5 630
BOAC	BANK OF AFRICA CI	12	8,455	/	8,495	381	8 495
BOAM	BANK OF AFRICA ML	157	4,600	/	4,695	91	4 695
BOAN	BANK OF AFRICA NG	100	3,325	/	3,360	177	3 360
BOAS	BANK OF AFRICA SENEGAL	35	6,780	/	6,790	630	6 790
CABC	SICABLE CI			/	Marché	3 682	3 515
CBIBF	CORIS BANK INTERNATIONAL	10	16,800	/	16,845	818	16 845
CFAC	CFAO MOTORS CI	156	1,590	/	1,595	117	1 590
CIEC	CIE CI	72	3,055	/	3,100	1 991	3 055
ECOC	ECOBANK COTE D'IVOIRE	102	15,810	/	16,485	6	15 810
ETIT	ECOBANK TRANS. INCORP. TG	275 094	Marché	/			29
FTSC	FILTISAC CI	7	2,220	/	2,250	4	2 220
LNBB	LOTIERIE NATIONALE DU BENIN	329	3,860	/	3,900	101	3 860
NEIC	NEI-CEDA CI	822	1,370	/	1,380	10	1 380
NSBC	NSIA BANQUE COTE D'IVOIRE	19	14,105	/	14,150	14	14 105
N TLC	NESTLE CI	1	12,100	/	12,500	196	12 100
ONTBF	ONATEL BF	108	2,710	/	2,720	6 005	2 710
ORAC	ORANGE COTE D'IVOIRE	93	14,905	/	15,000	422	14 905
ORGT	ORAGROUP TOGO	100	3,210	/	3,295	60	3 295
PALC	PALM CI	108	8,060	/	8,100	239	8 060
PRSC	TRACTAFRIC MOTORS CI	60	4,800	/	4,900	244	4 800
SAFC	SAFCA CI	96	6,200	/	6,250	15	6 200
SCRC	SUCRIVOIRE	5 336	1,995	/	2,010	34	2 010
SDCC	SODE CI	7	6,715	/	7,485	44	7 485
SDSC	AFRICA GLOBAL LOGISTICS CI	2 329	1,805	/	1,835	440	1 805
SEMC	EVIOSYS PACKAGING SIEM CI	50	1,790	/	1,800	310	1 800
SGBC	SOCIETE GENERALE COTE D'IVOIRE	56	33,005	/	34,940	87	34 940
SHEC	VIVO ENERGY CI	598	1,960	/	2,000	611	2 000
SIBC	SOCIETE IVOIRIENNE DE BANQUE	350	7,000	/	7,010	1 248	7 010
SICC	SICOR CI	50	4,000	/	4,300	34	4 300
SIVC	ERIUM CI (Ex AIR LIQUIDE CI)	9 500	2,690	/	2,700	743	2 695
SLBC	SOLIBRA CI	10	38,000	/	38,500	82	38 500
SMBC	SMB CI	50	11,540	/	11,700	230	11 700
SNTS	SONATEL SN	38	28,400	/	28,500	168	28 500
SOGC	SOGB CI	169	7,680	/	7,700	858	7 680
SPHC	SAPH CI	103	7,355	/	7,390	100	7 355
STAC	SETAO CI	48	2,850	/	2,895	49	2 850
STBC	SITAB CI	141	20,900	/	21,000	64	20 900
TTL C	TOTALENERGIES MARKETING CI	5	2,660	/	2,700	593	2 700
TTL S	TOTALENERGIES MARKETING SN	78	3,150	/	3,250	1 103	3 200
UNLC	UNILEVER CI	1	57,100	/	57,200	4	57 200
UNXC	UNIWAX CI	70	1,870	/	1,875	28	1 875

QUANTITES RESIDUELLES

MARCHE DES DROITS

Symbole	Titre	Quantité résiduelle à l'achat	Cours Achat / Vente	Quantité résiduelle à la vente	Cours de Référence
---------	-------	-------------------------------	---------------------	--------------------------------	--------------------

QUANTITES RESIDUELLES
MARCHE DES OBLIGATIONS

Symbole	Titre	Quantité résiduelle à l'achat	Cours Achat / Vente	Quantité résiduelle à la vente	Cours de Référence
FBOAD.01	FCTC BOAD DOLI-P 6,10% 2023-2030		/		4 600
FBOAD.02	FCTC BOAD DOLI-P 9,50% 2024-2029	36	7,385	/	7 939
FCAS.01	FCTC CROISSANCE ATLANTIQUE 6,20% 2024-2029		/		6 844
FEPTC.01	FCTC EPT 7 % 2023-2030		/ 7,917	13	7 917
FEPTC.02	FCTC EPT 7,25 % 2023-2033		/		9 688
FEPTC.03	FCTC EPT 7,50% 2023-2038		/		9 808
FSNTS.01	FCTC SONATEL C-1 6,40 % 2023-2		/		10 000
FSNTS.02	FCTC SONATEL C-2 6,60 % 2023-2		/		9 950
FTIMC.01	FCTC TEYLIOM IMMO 7 % 2021-2028		/		3 750
FNSBB.01	FCTC KEUR SAMBA NSIA BANQUE 7% 2025-2030		/		8 800
FNSBB.02	FCTC KEUR SAMBA NSIA BANQUE 9% 2025-2030		/		8 800
FNSBC.02	FCTC KEUR SAMBA NSIA BANQUE CI 7% 2025-2030		/ Marché	200	8 095
FORBC.01	FCTC KEUR SAMBA ORABANK CI 7% 2025-2030		/		8 095
FORBT.01	FCTC ORABANK 7 % 2021-2026		/		2 114
FSNBFF.01	FCTC SONABHY 8,10 % 2025-2031	10	10,000	/	10 000
BIDC.04	BIDC-EBID 6,10% 2017-2027		/		2 500
BIDC.05	BIDC-EBID 6,40% 2019-2026		/ 11,500	4	11 500
BIDC.06	BIDC-EBID 6,50 % 2021-2028		/ 5,370	3 501	5 370
BIDC.07	BIDC-EBID 5,90% 2022-2029		/ 7,000	4	7 000
CRRH.010	CRRH-UEMOA 6,10% 2022-2037		/		10 000
CRRH.06	CRRH-UEMOA 5.85% 2016-2026		/		10 000
TPTG.04	TPTG 6,60% 2025-2032		/ 10,000	9 920	9 999
TPNE.06	TRESOR PUBLIC DU NIGER 6,15% 2022 - 2034		/		8 955
TPNE.07	TRESOR PUBLIC DU NIGER 6,25 % 2023-2028		/		7 500
TPNE.08	TRESOR PUBLIC DU NIGER 6,60% 2025-2030		/		9 800
TPNE.09	TRESOR PUBLIC DU NIGER 6,90% 2025-2032		/		10 000
TPTG.02	TPTG 6% 2022-2037		/ 10,000	507	10 000
TPTG.03	TPTG 6,45% 2025-2030		/		10 000
TPCI.099	TPCI 5,60% 2025-2030		/		10 000
TPNE.010	TRESOR PUBLIC DU NIGER 6,60 % 2025-2030		/		10 000
TPNE.02	TRESOR PUBLIC DU NIGER 6,50% 2019 - 2026		/ 9,900	228	9 900
TPNE.03	TRESOR PUBLIC DU NIGER 6,5% 2020-2027		/		3 892
TPNE.04	TRESOR PUBLIC DU NIGER 6,30% 2		/ 7,500	5	7 500
TPNE.05	TPNE 6,15 % 2022-2034		/		11 550
TPCI.093	TPCI 5,90% 2024-2029		/		9 700
TPCI.094	TPCI 6,00% 2024-2031		/		9 800
TPCI.095	TPCI 5,90% 2025-2030		/		10 000
TPCI.096	TPCI 6,00% 2025-2032		/		10 000
TPCI.097	TPCI 5,90% 2025-2030		/		10 000
TPCI.098	TPCI 6,00% 2025-2032		/		10 000
TPCI.087	TPCI 5,90% 2024-2029		/		9 715
TPCI.088	TPCI 6,00% 2024-2031		/		10 000
TPCI.089	TPCI 5,90% 2024-2029		/		12 100
TPCI.090	TPCI 6,00% 2024-2031		/		10 000
TPCI.091	TPCI 5,90% 2024-2029		/		10 000
TPCI.092	TPCI 6,00% 2024-2031		/ 10,000	430	10 000
TPCI.081	TPCI 5,90% 2023-2028		/		10 500
TPCI.082	TPCI 6,00% 2023-2030		/		9 999
TPCI.083	TPCI 5,90 % 2023-2028		/ 10,000	1	9 900
TPCI.084	TPCI 6,00 % 2023-2030		/ 10,000	24 800	10 000

TPCI.085	TPCI 5,90 % 2023 - 2028			/			10 000
TPCI.086	TPCI 6,00 % 2023 - 2030	50	9,900	/	10,000	100	10 000
TPCI.075	TPCI 5,65% 2022-2029			/			10 700
TPCI.076	TPCI 5,75% 2022-2032			/			10 500
TPCI.077	TPCI (TAUX DE BASE + SPREAD) % 2022-2029			/			10 000
TPCI.078	TPCI 5,65% 2022-2029			/			10 000
TPCI.079	TPCI 5,75% 2023-2030			/			8 600
TPCI.080	TPCI 6% 2023-2030			/			9 500
TPCI.069	TPCI 5,75 % 2022-2037			/			9 999
TPCI.070	TPCI 5,75 % 2022-2037			/			10 000
TPCI.071	TPCI 5,65% 2022-2032			/			10 000
TPCI.072	TPCI 5,65% 2022-2029			/			7 920
TPCI.073	TPCI 5,75% 2022-2032			/			8 750
TPCI.074	TPCI 5,85% 2022-2042			/			8 947
TPCI.063	TPCI 5,90% 2021 -2031			/			7 500
TPCI.064	TPCI 5,80 % 2021 - 2028			/			5 969
TPCI.065	TPCI 5,90 % 2021-2031			/			7 500
TPCI.066	TPCI 5,90% 2021-2031			/			7 300
TPCI.067	TPCI 5,90 % 2021-2036			/	Marché	2	10 000
TPCI.068	TPCI 5,90 % 2022-2037			/	10,000	11	10 000
TPCI.057	TPCI 5,80% 2020-2027			/			3 880
TPCI.058	TPCI 5,80% 2021-2028			/			4 000
TPCI.059	TPCI 5,90% 2021-2031			/			6 469
TPCI.060	TPCI 5,80% 2021-2028			/			10 000
TPCI.061	TPCI 5,90% 2021-2031			/			10 000
TPCI.062	TPCI 5,80 % 2021 -2028			/			6 000
TPCI.051	TPCI 5,80 % 2020-2027			/			4 000
TPCI.052	TPCI 5,90 % 2020 -2030			/			6 250
TPCI.053	TPCI 5,80% 2020-2027			/			4 240
TPCI.054	TPCI 5,90% 2020-2030			/			6 250
TPCI.055	TPCI 5,80% 2020 -2027			/			4 000
TPCI.056	TPCI 5,90% 2020- 2030			/			7 726
TPCI.045	TPCI 5,80% 2020 -2027			/			4 000
TPCI.046	TPCI 5,90% 2020 - 2030			/			6 375
TPCI.047	TPCI 5,80% 2020 - 2027			/			4 100
TPCI.048	TPCI 5,80% 2020- 2027			/			4 039
TPCI.049	TPCI 5,90% 2020- 2030			/			6 303
TPCI.050	TPCI 5,90% 2020-2030			/	6,250	93	6 250
TPCI.039	TPCI 5,75% 2019 - 2026			/			2 000
TPCI.040	TPCI 5,75% 2019-2026			/			2 000
TPCI.041	TPCI 5,80% 2020-2027			/			10 000
TPCI.042	TPCI 5,90% 2020-2030			/			10 000
TPCI.043	TPCI 5,90% 2020 - 2030			/			10 000
TPCI.044	TPCI 5,80% 2020 - 2027			/			9 800
TPCI.032	TPCI 2,23% 2019-2026			/			10 000
TPCI.034	TPCI 6% 2019-2029			/			3 675
TPCI.035	TPCI 5,75% 2019 -2026			/			10 000
TPCI.036	TPCI 5,75% 2019- 2026			/			10 000
TPCI.037	TPCI 5,80% 2019-2026			/			2 011
TPCI.038	TPCI 5,75% 2019-2026			/			2 000
TPCI.022	TPCI 5.90% 2016 - 2026			/			10 000
TPCI.023	TPCI 5.90% 2016-2026			/			10 000
TPCI.024	TPCI 6.25% 2017-2029			/			9 700
TPCI.028	TPCI 6% 2018 - 2026			/			9 200
TPCI.029	TPCI 6% 2018-2026			/			10 000

TPCI.O31	TPCI 5,75% 2019 - 2026			/			10 230
TPBJ.O6	TPBJ 5,75% 2022-2037			/	10,000	5	10 000
TPBJ.O7	TPBJ 5,70% 2023-2030			/			10 000
TPBJ.O8	TPBJ 6,20% 2023-2038			/			10 000
TPBJ.O9	TPBJ 6,00% 2025-2032			/			9 980
TPCI.O100	TPCI 5,85% 2025-2032			/			10 000
TPCI.O21	TPCI 6% 2016-2028			/			10 000
TPBF.O8	TPBF 6,50% 2019-2027			/			9 700
TPBF.O9	TPBF 6,50% 2019 - 2027			/	11,500	11	11 499
TPBJ.O10	TPBJ 6,15% 2025-2035			/			10 000
TPBJ.O3	TPBJ 6,50% 2020-2028			/			9 900
TPBJ.O4	TPBJ 5,50 % 2022-2037			/			10 000
TPBJ.O5	TPBJ 5,85 % 2022-2042			/			10 000
TPBF.O21	ETAT DU BURKINA 6,50% 2024-2029			/	10,000	65	10 000
TPBF.O22	ETAT DU BURKINA 6,80% 2024-2032			/			10 000
TPBF.O23	ETAT DU BURKINA 6,60% 2025-2030			/			10 300
TPBF.O24	ETAT DU BURKINA 6,80% 2025-2032			/			10 000
TPBF.O25	ETAT DU BURKINA 7% 2025-2035			/			10 000
TPBF.O4	TPBF 6.50% 2017-2027			/			10 700
TPBF.O15	ETAT DU BURKINA 6,30 % 2022-2			/	10,000	448	10 000
TPBF.O16	ETAT DU BURKINA 6% 2023-2028			/			10 000
TPBF.O17	TPBF 6,30 % 2023-2030			/	10,000	90	10 000
TPBF.O18	TPBF 6,50% 2023-2033			/	9,950	196	9 950
TPBF.O19	ETAT DU BURKINA 6,30% 2024-2029			/	10,000	42	10 000
TPBF.O20	ETAT DU BURKINA 6,55% 2024-2031			/	10,000	50	10 000
SNTS.O2	SONATEL 6,50% 2020-2027	10	3,000	/			3 000
TPBF.O10	TPBF 6,50% 2020 - 2028			/			3 333
TPBF.O11	TPBF 6,50 % 2020-2028			/	4,127.31	397	4 086
TPBF.O12	TPBF 6.50% 2021-2031			/			9 990
TPBF.O13	TPBF 6,50 % 2021 - 2031			/			9 600
TPBF.O14	TPBF 6,30% 2022-2034			/	9,800	240	9 799
FDIFINBF.O1	FIDELIS FINANCE CAP25 7,00% 2023-2028			/			7 500
FDIFINBF.O2	FIDELIS FINANCE PME ELAN CROISSANCE UMOA 7% 2025-2030	100	9,800	/	10,000	27	10 000
NRMC.O1	NOURMONY HOLDING 7,25% 2024-2029			/			10 000
ORGT.O2	ORAGROUP SA 7,15% 2021-2028			/	6,900	9 980	6 900
PADS.O3	PAD 6,60% 2020-2027			/			2 880
PTRC.O1	PETRO IVOIRE 6,80% 2022-2029			/			12 500
EOS.O26	ETAT DU SENEGAL 6,40% 2025-2028			/			9 950
EOS.O27	ETAT DU SENEGAL 6,60% 2025-2030			/			9 800
EOS.O28	ETAT DU SENEGAL 6,75% 2025-2032			/			9 800
EOS.O29	ETAT DU SENEGAL 6,95% 2025-2035	92	9,210	/			9 800
EOS.O8	ETAT DU SENEGAL 5,95% 2022-2034			/			10 000
EOS.O9	ETAT DU SENEGAL 6,00 % 2023-20			/			9 800
EOS.O20	ETAT DU SENEGAL 6,75 % 2025-20			/			9 700
EOS.O21	ETAT DU SENEGAL 6,95 % 2025-20			/	9,890	1	9 890
EOS.O22	ETAT DU SENEGAL 6,40% 2025-202			/	10,000	10	9 850
EOS.O23	ETAT DU SENEGAL 6,60% 2025-203			/			10 200
EOS.O24	ETAT DU SENEGAL 6,75% 2025-2032			/			10 000
EOS.O25	ETAT DU SENEGAL 6,95% 2025-2035			/			9 500
EOS.O14	ETAT DU SENEGAL 6,50 % 2023-2033			/			10 000
EOS.O15	ETAT DU SENEGAL 6,25 % 2024-2029			/			10 000
EOS.O16	ETAT DU SENEGAL 6,45 % 2024-2031			/	10,000	500	10 000
EOS.O17	ETAT DU SENEGAL 6,65 % 2024-2034			/			10 000
EOS.O18	ETAT DU SENEGAL 6,40 % 2025-20			/			9 950
EOS.O19	ETAT DU SENEGAL 6,60 % 2025-2030	20	Marché	/			10 000

EOM.O8	ETAT DU MALI 6,20 % 2022-2032	/	10,000	145	10 000
EOM.O9	ETAT DU MALI 6,30% 2022-2032	/	9,800	87	9 795
EOS.O10	ETAT DU SENEGAL 6,15 % 2023-2030	/			10 000
EOS.O11	ETAT DU SENEGAL 6,35 % 2023-2033	/			10 000
EOS.O12	ETAT DU SENEGAL 6,15 % 2023-2028	/			9 700
EOS.O13	ETAT DU SENEGAL 6,30 % 2023-2030	/			9 999
EOM.O19	ETAT DU MALI 6,55% 2025-2032	/			10 000
EOM.O20	ETAT DU MALI 6,35% 2025-2030	/			10 000
EOM.O4	ETAT DU MALI 6,50% 2019-2027	/			4 620
EOM.O5	ETAT DU MALI 6,50% 2020-2028	/			3 933
EOM.O6	ETAT DU MALI 6,50% 2020-2027	1	4,000	/	3 900
EOM.O7	ETAT DU MALI 6.50% 2021-2031	/	6,250	161	6 028
EOM.O13	ETAT DU MALI 6,50 % 2024-2034	/			10 000
EOM.O14	ETAT DU MALI 3,00 % 2024-2031	/			10 000
EOM.O15	ETAT DU MALI 6,55 % 2024-2031	/			10 000
EOM.O16	ETAT DU MALI 6,35 % 2024-2029	/			10 000
EOM.O17	ETAT DU MALI 6,55% 2025-2032	/			10 000
EOM.O18	ETAT DU MALI 6,35% 2025-2030	/			10 000
CRRH.O7	CRRH-UEMOA 5.95% 2017-2029	/			3 333
CRRH.O8	CRRH-UEMOA 5.95% 2018-2030	/			4 125
CRRH.O9	CRRH-UEMOA 6.05% 2018-2033	/			5 333
EOM.O10	ETAT DU MALI 6,20 % 2022-2029	/			10 000
EOM.O11	ETAT DU MALI 6,40 % 2023-2030	/			10 000
EOM.O12	ETAT DU MALI 6,50 % 2023-2030	/	9,800	561	9 800
BABS.O1	GSS BAOBAB 6,80% 2024-2029	/			10 000
BIDC.O8	BIDC-EBID GSS BOND 6,50% 2024-2031	/			10 000
CRRH.O11	SOCIAL BOND CRRH-UEMOA 6,00% 2025-2040	/			10 000
ECOC.O1	GENDER BOND ECOBANK CI 6,50% 2024-2029	/			10 000

SUKUK ET TITRES ASSIMILES

Symbole	Titre	Quantité résiduelle à l'achat	Cours Achat / Vente	Quantité résiduelle à la vente	Cours de Référence
SUKSN.S2	SUKUK SN 6% 2016-2026		/		10 000
SUKTG.S1	SUKUK TG 6.5% 2016-2026		/		10 300

CALENDRIER DES ASSEMBLEES GENERALES
ANNEE : 2026

Société	Nature	Date	Heure	Lieu
ECOBANK TG	Extraordinaire	07/05/2026	10:30:00	Par Visioconférence
BICI CI	Ordinaire	04/05/2026	10:00:00	Auditorium de la Maison des Entreprises (CGECI) sise au Plateau
BANK OF AFRICA BN	Ordinaire	30/04/2026	10:00:00	GOLDEN TULIP LE DIPLOMATE à Cotonou
ORANGE CI	Ordinaire	29/04/2026	10:00:00	En présentiel au siège de la société, sis à Abidjan, Cocody Riviera Golf, Boulevard de France, Immeuble Orange Village ou par visioconférence en envoyant un courrier électronique à l'adresse ag2026-orangeci@quorumenligne.com
ONATEL BF	Ordinaire	29/04/2026	10:30:00	AZALAÏ HÔTEL, OUAGADOUGOU-BURKINA FASO
ECOBANK CI	Ordinaire	28/04/2026	10:00:00	Par Visioconférence ou en présentiel à l'hôtel Radisson Blu, sis à Abidjan Port-Bouët, route de l'Aéroport International Félix Houphouët Boigny
SONATEL	Ordinaire	16/04/2026	10:00:00	Visioconférence, au NOOM Hôtel à Dakar
CORIS BANK INTERNATIONAL	Ordinaire	16/04/2026	09:00:00	Sopatel Hôtel Silmandé SA
BANK OF AFRICA CI	Ordinaire	15/04/2026	10:00:00	Salle Fromager de l'hôtel IVOTEL du Plateau (10ème étage)
BANK OF AFRICA ML	Ordinaire	14/04/2026	09:30:00	Siège de la banque à l'Immeuble BANK OF AFRICA, Avenue du Mali, Quartier ACI 2000
PALM CI	Ordinaire	14/04/2026	09:00:00	Salle de Conférence de la CRRAE-UMOA à Abidjan-Plateau (Côte d'Ivoire) ou par VISIOCONFERENCE, via la plateforme web dédiée
SAPH CI	Ordinaire	09/04/2026	09:00:00	Salle de Conférence de la CRRAE-UMOA à Abidjan-Plateau en présentiel ou par visioconférence, via la plateforme web dédiée à l'Assemblée Générale
BANK OF AFRICA SN	Ordinaire	07/04/2026	09:30:00	Immeuble Elan II au 2ème Etage, Almadies, Zone 12, Route de Ngor à Dakar
BANK OF AFRICA NG	Ordinaire	03/04/2026	10:00:00	Centre de Formation de BOA-NIGER (BOA-Siège)
SICABLE	Ordinaire	27/03/2026	10:00:00	Hôtel TIAMA, à ABIDJAN
UNILEVER CI	Ordinaire	27/03/2026	10:00:00	Salle Sirocco 1 de l'Hôtel Novotel Adagio, situé à Marcory Boulevard Felix Houphouet Boigny ex VGE, à proximité de l'Hôtel Azalaï ou par Visioconférence en envoyant un courriel à l'adresse : servicesfinanciers@hudson-cie.com
BANK OF AFRICA BF	Ordinaire	23/03/2026	10:00:00	AZALAÏ Hôtel à la salle DIMAKO

L'actualité de la BRVM sur nos plateformes digitales

Infos BRVM

Pour recevoir les informations boursières par SMS, souscrivez :



Côte d'Ivoire : *430#
Bénin : *430*15#



Côte d'Ivoire : #139#
Burkina Faso : *310#



Côte d'Ivoire : *431#
Niger : *512*9#
Togo : *310#

Site web

www.brvm.org

Application Mobile

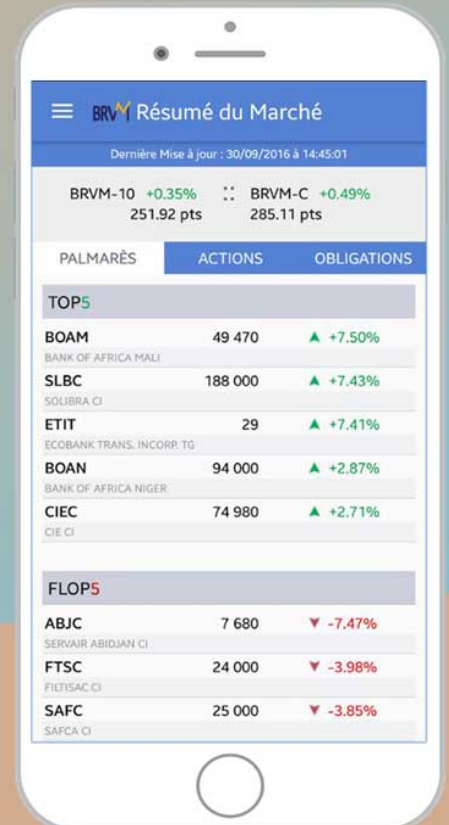

Disponible sur
 Google play

Disponible sur
 App Store



Nous suivre sur :



SOCIETE IVOIRIENNE DE BANQUE
Fiche de notation financière
Validité : octobre 2025 à septembre 2026

Catégorie De valeurs	Échelle de notation	Monnaie	Note actu.	Note Préc.	Date d'exp.	Perspective
Long Terme	Monnaie locale	FCFA	AA-	AA-	30/09/2026	Positive
Court Terme	Monnaie locale	FCFA	A1	A1	30/09/2026	Stable

Bloomfield Investment Corporation

Tél: + (225) 27 22 54 84 40 /41

 Soraya DIALLO, SVP Directrice Bloomfield Ratings
s.diallo@bloomfield-investment.com

 Fatoumata CHERIF, Analyste financier
f.cherif@bloomfield-investment.com

 Epiphane HIE, Analyste Financier
e.hie@bloomfield-investment.com
www.bloomfield-investment.com
Informations financières de base

En millions de FCFA	2023	2024
Total Bilan	1 605 875	1 685 249
Créances interbancaires	38 096	55 224
Créances sur la clientèle	1 036 960	1 101 236
Dettes interbancaires	87 552	44 655
Dettes à l'égard de la clientèle	1 294 418	1 398 752
Capitaux propres	164 402	187 136
Marge d'intérêt*	63 310	71 519
Produit net bancaire	95 571	102 763
Coût du risque	7 992	5 194
Résultat net	43 513	50 234

* Marge d'intérêts tirée des opérations interbancaires, avec la clientèle et sur titres.

Présentation

Créée en 1962, la Société Ivoirienne de Banque (SIB) est une société anonyme (S.A.) de droit ivoirien, dotée d'un Conseil d'Administration.

Elle est immatriculée au Registre du Commerce et du Crédit Mobilier (RCCM) d'Abidjan sous le numéro CI-ABJ-01-1962-B14-00956, et son siège social est situé au 34 Boulevard de la République, Immeuble Alpha 2000, 01 BP 1300, Abidjan.

Afin de répondre aux exigences prudentielles, la SIB a procédé à une augmentation de son capital social de 10 000 millions de francs CFA, réalisée par incorporation de réserves, à la suite de l'Assemblée Générale Mixte tenue le 4 juin 2024. À l'issue de cette opération, le capital social de la banque s'élève à 20 000 millions de francs CFA au 31 décembre 2024.

Justification de la notation et perspective
Sur le long terme :

Qualité de crédit très élevée. Les facteurs de protection sont très forts. Les changements néfastes au niveau des affaires, des conditions économiques ou financières vont accroître les risques d'investissement quoique de manière très peu significative

Sur le court terme :

Certitude de remboursement en temps opportun très élevée. Les facteurs de liquidité sont excellents et soutenus par de bons facteurs de protection des éléments essentiels. Les facteurs de risque sont mineurs.

Facteurs clés de performance
La notation est basée sur les facteurs positifs suivants :

- Une progression du positionnement de la banque sur le segment des créances clientèle ;
- La mise en œuvre d'un nouveau plan stratégique ;
- Un environnement économique, socio-politique et sécuritaire relativement stable et propice aux affaires ;
- Une amélioration globale des indicateurs de performance de la banque et de la qualité du portefeuille de créances de la SIB, illustrant une bonne efficacité de la banque.

Les principaux facteurs de fragilité de la qualité de crédit sont les suivants :

- Un repli des commissions générées par la banque ;
- Une forte concentration de l'activité clientèle sur le segment des Grandes Entreprises ;
- Une cotation interne des engagements à finaliser.



Société Ivoirienne
de Banque
Groupe AttIjarIwafa bank
Croire en vous



Rapport d'activité 2025





RAPPORT D'ACTIVITÉ 2025

ENVIRONNEMENT ECONOMIQUE ET REGLEMENTAIRE

Dans un environnement international encore marqué par les effets persistants des tensions géopolitiques et par la poursuite de la normalisation des politiques monétaires, la croissance économique mondiale en 2025 évolue à un rythme mesuré. Dans ce contexte contrasté, l'Afrique de l'Ouest se distingue par une amélioration progressive de ses fondamentaux macroéconomiques, portée par une inflation en net repli et par un regain d'activité.

En Côte d'Ivoire, l'économie confirme sa résilience et demeure sur une trajectoire de croissance robuste, avec une expansion attendue de 6,3% en 2025, en lien avec la solidité des filières agricoles, la dynamique favorable des secteurs des hydrocarbures et des mines, ainsi que par la contribution significative des services, en particulier les télécommunications. Les investissements publics structurants et la vigueur de la demande intérieure continuent de jouer un rôle moteur dans le maintien de cette dynamique.

Parallèlement, l'inflation poursuit son mouvement de décélération et devrait s'établir autour de 1%, bien en-deçà du seuil communautaire de 3%, sous l'effet combiné du reflux des prix internationaux des matières premières et de la conduite prudente de la politique monétaire par la BCEAO.

Au niveau du secteur bancaire ivoirien, l'exercice 2025 est marqué par un ralentissement de la progression du crédit, dans un contexte d'assouplissement monétaire modéré. La Banque Centrale a procédé à une baisse de 25 points de base de ses taux directeurs, portant le principal taux directeur à 3,25% et le taux du guichet de prêt marginal à 5,25%, niveaux en vigueur depuis le 16 juin 2025, traduisant une volonté de soutien à l'activité tout en préservant la stabilité macroéconomique.

PRINCIPALES REALISATIONS ET AVANCEES STRATEGIQUES

Au cours de l'exercice 2025, la Société Ivoirienne de Banque (SIB) a poursuivi le renforcement de son dispositif de gouvernance et l'adaptation de son organisation afin d'accompagner efficacement la mise en œuvre de ses ambitions stratégiques.

À cet égard, la nomination d'un Directeur Général Adjoint en charge du Commercial constitue une étape structurante, venant consolider le pilotage stratégique des activités commerciales et renforcer l'exécution de la stratégie de développement. Cette évolution s'est accompagnée d'une réorganisation ciblée du pôle Commercial Entreprises, visant à améliorer la performance, la coordination et l'efficacité opérationnelle.



Au-delà des évolutions organisationnelles, l'exercice 2025 a été marqué par des avancées significatives en matière de développement et de transformation, portées par la mise en œuvre progressive du Plan stratégique « IMPULSION 2028 ». Parmi les réalisations majeures figurent :

- Le lancement de deux nouveaux produits stratégiques, venant enrichir l'offre de la banque et renforcer sa proposition de valeur auprès de ses clients ;
- La mise en production du projet d'interopérabilité, facteur clé d'amélioration de la fluidité des opérations et de l'efficacité des processus ;
- La conclusion d'un partenariat structurant avec l'École Nationale Supérieure de Statistique et d'Économie Appliquée (ENSEA). Ce partenariat illustre la volonté affirmée de la Société Ivoirienne de Banque (SIB) de placer le capital humain au cœur de sa transformation, en anticipant les compétences clés nécessaires à l'évolution des métiers bancaires et à la création de valeur durable.

La Société Ivoirienne de Banque (SIB) maintient sur l'exercice 2025, sa notation financière (AA- à long terme et A1 à court terme), et note le relèvement de la perspective à long terme de stable à positive, évolution qui traduit la reconnaissance des efforts engagés et des progrès réalisés par l'institution au cours de la période sous revue.

PERFORMANCES FINANCIERES CLES

Soutenue par la confiance constante de sa clientèle, la Société Ivoirienne de Banque (SIB) a maintenu une trajectoire de croissance solide, confortant son positionnement en tant qu'acteur bancaire de référence sur son marché.

Données (en milliards FCFA)	31/12/2024	31/12/2025	Variation	
			Valeur	%
Total Bilan	1 685	1 882	196	12%
Crédits à la clientèle	1 101	1 227	125	11%
Dépôts de la clientèle	1 399	1 503	105	7%
Capitaux propres	187	205	18	9%

Données (en milliards FCFA)	31/12/2024	31/12/2025	Variation	
			Valeur	%
Produit Net Bancaire	102,8	108,7	5,9	6%
Frais généraux	-40,1	-41,9	1,8	4%
Résultat Brut d'exploitation	62,6	66,7	4,1	7%
Coût du Risque	-5,2	-3,6	-1,6	-30%
Résultat d'exploitation	57,4	63,1	5,7	10%
Résultat avant impôts	57,5	63,0	5,5	10%
Résultat net	50,2	55,6	5,4	11%
Coefficient d'exploitation	39,05%	38,59%		-46bp
Rentabilité (ROE)	26,84%	27,16%		32bp



La collecte de ressources a ainsi enregistré une progression significative de 7% par rapport à 2024, pour s'établir à 1 503 milliards XOF à la clôture de l'exercice 2025.

Parallèlement, les financements octroyés ont progressé de 11%, atteignant 1 227 milliards XOF, traduisant la capacité de la Banque à accompagner de manière active l'ensemble des segments de clientèle. Ainsi, le total de bilan s'est consolidé à 1 882 milliards XOF au 31 décembre 2025 en hausse de 12% en glissement annuel.

Dans cette dynamique, les indicateurs de rentabilité affichent une orientation très positive. Le Produit Net Bancaire (PNB) ressort à 109 milliards XOF, en augmentation de 6%.

Les frais de gestion, qui s'élèvent à 42 milliards XOF en 2025, connaissent une hausse maîtrisée de 4% en glissement annuel, traduisant une discipline rigoureuse en matière de contrôle des charges. Cette maîtrise opérationnelle a permis une amélioration notable du coefficient d'exploitation, qui se renforce de 46 points de base pour atteindre 38,6% à fin décembre 2025, renforçant ainsi la compétitivité de l'établissement et sa capacité à créer durablement de la valeur.

Le coût du risque s'établit à 3,6 milliards, en recul de 30% par rapport à l'exercice précédent, reflète une politique de gestion des risques prudente, rigoureuse et efficacement pilotée.

La SIB clôture ainsi l'exercice sur une performance globale remarquable, avec un résultat net de 56 milliards XOF, en progression de 11% par rapport à décembre 2024. Cette évolution confirme la solidité du modèle économique et la capacité de l'Institution à générer une croissance rentable et durable dans un environnement exigeant. Par ailleurs, la Banque respecte l'ensemble des ratios prudentiels et dispose d'un niveau de fonds propres robuste, avec un ratio de solvabilité supérieur à 14%, nettement au-dessus du seuil réglementaire.

Cette performance globale est le fruit d'une stratégie agile fondée sur l'innovation, l'optimisation continue des processus et le renforcement constant de la relation client.

Au regard de ces résultats, le Conseil d'Administration de la Société Ivoirienne de Banque (SIB), proposera à la prochaine Assemblée Générale Ordinaire Annuelle la distribution d'un dividende brut de 425 XOF par action, correspondant à un rendement estimé à 7,39% sur la base du cours au 31 décembre 2025. Cette performance s'accompagne d'une progression annuelle de 61,74% du cours de l'action, illustrant la confiance accrue des investisseurs dans les fondamentaux et les perspectives de la SIB.

PERSPECTIVES

Dans un environnement en profonde mutation, la Société Ivoirienne de Banque (SIB) poursuit avec constance l'exécution de son Plan Stratégique « IMPULSION 2028 », guidée par une vision claire de création de valeur durable. Forte de fondamentaux solides, sur l'exercice 2026, elle accélèrera la modernisation de ses services, renforcera ses standards de gouvernance et développera des solutions adaptées aux besoins évolutifs de ses clients. Résolument tournée vers l'avenir, la SIB entend continuer à jouer un rôle actif dans le financement de l'économie ivoirienne.

La SIB remercie l'ensemble de ses Actionnaires, Collaborateurs, Clients et Partenaires pour leur confiance et leur engagement, qui constituent le socle de notre ambition collective.



BILAN AU 31 DECEMBRE 2025

En Millions de FCFA

POSTE	ACTIF	31/12/2024	31/12/2025	Var N/N-1	Var (%)
A1	CAISSE BANQUE CENTRALE, CCP	94 152	98 820	4 668	5%
A2	EFFETS PUBLICS ET VALEURS ASSIMILEES	382 669	375 561	-7 108	-2%
A3	CREANCES INTERBANCAIRES ET ASSIMILEES	55 224	61 521	6 298	11%
A4	CREANCES SUR LA CLIENTELE	1 101 236	1 226 720	125 484	11%
A5	OBLIGATIONS ET AUTRES TITRES A REVENUS FIXES	-	-	-	-
A6	ACTIONS ET AUTRES TITRES A REVENUS VARIABLES	7 044	48 501	41 456	588%
A7	ACTIONNAIRES OU ASSOCIES	-	-	-	-
A8	AUTRES ACTIFS	21 865	41 759	19 893	91%
A9	COMPTE DE REGULARISATION	4 592	1 031	-3 561	-78%
A10	PARTICIPATIONS ET AUTRES TITRES DETENUS A LONG TERME	263	263	-	0%
A11	PARTS DANS LES ENTREPRISES LIEES	597	597	-	0%
A12	PRETS SUBORDONNES	400	400	-	-
A13	IMMOBILISATIONS INCORPORELLES	706	965	259	37%
A14	IMMOBILISATIONS CORPORELLES	16 500	25 594	9 095	55%
TOTAL ACTIF		1 685 249	1 881 733	196 485	12%

En Millions de FCFA

POSTE	PASSIF	31/12/2024	31/12/2025	Var N/N-1	Var (%)
P1	BANQUE CENTRALE, CCP	-	-	-	-
P2	DETTES INTERBANCAIRES ET ASSIMILEES	44 655	104 261	59 606	133%
P3	DETTES A L'EGARD DE LA CLIENTELE	1 398 752	1 503 441	104 689	7%
P4	DETTES REPRESENTÉES PAR UN TITRE	-	-	-	-
P5	AUTRES PASSIFS	29 302	42 914	13 612	46%
P6	COMPTES DE REGULARISATION	11 336	12 229	893	8%
P7	PROVISIONS	12 059	14 124	2 065	17%
P8	EMPRUNTS ET TITRES EMIS SUBORDONNES	2 010	-	-2 010	-100%
P9	CAPITAUX PROPRES ET RESSOURCES ASSIMILEES	187 136	204 765	17 628	9%
P10	CAPITAL SOUSCRIT	20 000	20 000	-	0%
P11	PRIMES LIEES AU CAPITAL	-	-	-	-
P12	RESERVES	116 902	129 141	12 239	10%
P13	ECARTS DE REEVALUATION	-	-	-	-
P14	PROVISIONS REGLEMENTEES	-	-	-	-
P15	REPORT A NOUVEAU	-	-	-	-
P16	RESULTAT DE L'EXERCICE	50 234	55 623	5 390	11%
TOTAL PASSIF		1 685 249	1 881 733	196 485	12%



HORS BILAN AU 31 DECEMBRE 2025

En Millions de FCFA

POSTE	HORS BILAN	31/12/2024	31/12/2025
	ENGAGEMENTS DONNES	185 987	200 424
HB1	ENGAGEMENTS DE FINANCEMENT	38 970	49 629
HB2	ENGAGEMENTS DE GARANTIE	147 017	150 796
HB3	ENGAGEMENTS SUR TITRES	0	0
	ENGAGEMENTS REÇUS	1 670 704	1 409 563
HB4	ENGAGEMENTS DE FINANCEMENT	0	0
HB5	ENGAGEMENTS DE GARANTIE	1 670 704	1 409 563
HB6	ENGAGEMENTS SUR TITRES	0	0

COMPTE DE RESULTAT AU 31 DECEMBRE 2025

En Millions de FCFA

POSTE	COMPTE DE RESULTAT	31/12/2024	31/12/2025	Var (Mt)	Var(%)
C1	INTERETS ET PRODUITS ASSIMILES	87 915	91 138	3 223	4%
C2	INTERETS ET CHARGES ASSIMILEES	-16 396	-16 320	76	0%
C3	REVENUS DES TITRES A REVENU VARIABLE	525	396	-129	-25%
C4	COMMISSIONS PRODUITS	29 518	29 714	197	1%
C5	COMMISSIONS CHARGES	-5 172	-4 594	-578	-11%
C6	GAINS OU PERTES NETS SUR OPERATIONS DES PORTEFEUILLES DE NEGOCIATION	3 524	4 179	655	19%
C7	GAINS OU PERTES NETS SUR OPERATIONS DES PORTEFEUILLES DE PLACEMENT	2 759	4 144	1 384	50%
C8	AUTRES PRODUITS D'EXPLOITATION BANCAIRE	195	172	-23	-12%
C9	AUTRES CHARGES D'EXPLOITATION BANCAIRE	-103	-164	61	60%
C10	PRODUIT NET BANCAIRE	102 763	108 663	5 900	6%
C11	SUBVENTION D'INVESTISSEMENT	0	0	0	
C12	CHARGES GENERALES D'EXPLOITATION	-36 892	-38 800	1 908	5%
C13	DOTATIONS AUX AMORTISSEMENTS ET AUX DEPRECIATIONS DES IMMOBILISATIONS	-3 237	-3 129	-108	-3%
C14	RESULTAT BRUT D'EXPLOITATION	62 635	66 734	4 099	7%
C15	COÛT DU RISQUE	-5 194	-3 639	-1 555	-30%
C16	RESULTAT D'EXPLOITATION	57 440	63 095	5 655	10%
C17	GAINS OU PERTES NETS SUR ACTIFS IMMOBILISES	28	-107	-135	-489%
C18	RESULTAT AVANT IMPÔTS	57 468	62 988	5 520	10%
C19	IMPÔTS SUR LES BENEFICES	-7 234	-7 365	130	2%
C20	RESULTAT NET	50 234	55 623	5 390	11%



**Société Ivoirienne
de Banque**

Groupe Attijariwafa **bank**

Croire en vous

RAPPORT D'ACTIVITÉ RÉSULTATS ANNUELS 2025

Abidjan, le 17 Avril 2026



 SOCIÉTÉ GÉNÉRALE
CÔTE D'IVOIRE

I. EXECUTIVE SUMMARY

Au 31 décembre 2025, le total bilan s'établit à **3 769 milliards FCFA**, en progression de **+4,3 %** par rapport à 2024.

Les **encours de crédits** ont atteint **2 546 milliards FCFA**, en hausse de **+2,9%** comparée à l'année précédente. Cette évolution intervient dans un contexte de ralentissement de l'activité économique en lien avec les élections présidentielles qui se sont tenues au T4-2025. La croissance est soutenue par (i) le segment Retail, notamment les crédits à la consommation qui ont permis de soutenir la dynamique commerciale et (ii) la hausse des crédits Corporate grâce aux crédits spécialisés (crédit-bail) et de trésorerie (spots, avances sur produits nantis, escomptes, etc.).

Les **dépôts** s'élèvent à **2 908 milliards FCFA**, en augmentation de **+5,8 %**. Cette progression marque un net redressement après une année 2024 caractérisée par des tensions de liquidité. Dans ce contexte, le **ratio crédits/dépôts** s'établit à **87,6 %** et s'améliore sensiblement à près de **250 bps**.

Toutes ces actions ont permis de générer un **produit net bancaire** en progression de **+4,9 %**.

Les frais généraux augmentent de **+7,3 %** en raison de charges non récurrentes liées notamment au projet de rénovation du siège. Malgré ces charges exceptionnelles, le coefficient d'exploitation ressort à **38,8%**.

Le coût net du risque augmente de +29,2 % dans le cadre d'une gestion stricte et prudente de notre portefeuille. Le taux de créances en souffrances (**CDL**) s'établit à **8 %** avec des crédits en souffrance couverts à **82 %**, démontrant ainsi une bonne qualité de nos encours.

Au final, le **résultat net** s'établit à **101,352 milliards FCFA**, quasiment au même niveau que 2024.

II. CONTEXTE ÉCONOMIQUE ET ENVIRONNEMENT

L'économie ivoirienne a poursuivi une trajectoire de croissance soutenue au cours de l'exercice 2025, portée par :

- La résilience de la consommation intérieure,
- La bonne tenue des secteurs agricole, industriel et des services.

Le cadre macroéconomique est resté globalement stable, malgré :

- Un environnement international incertain,
- Un environnement socio-politique marqué par les élections présidentielles et législatives,
- Et une volatilité persistante du prix des matières premières.

La politique monétaire de la BCEAO est demeurée prudente, visant la maîtrise de l'inflation, la stabilité du système financier et le contrôle de la liquidité bancaire. Dans ce contexte :

- Les conditions de refinancement se sont améliorées,
- La gestion de la liquidité et du coût des ressources a constitué un enjeu majeur pour les banques,

- Le marché du crédit a continué de croître de manière modérée, avec une attention accrue portée à la qualité des contreparties.

Le secteur bancaire ivoirien a évolué dans un cadre réglementaire renforcé, marqué notamment par :

- L'application stricte des normes prudentielles de l'UMOA,
- Le renforcement des exigences en matière de fonds propres,
- L'intensification des dispositifs de lutte contre le blanchiment de capitaux et le financement du terrorisme (LBC/FT),
- La supervision accrue des risques de crédit, de liquidité et opérationnels.

Dans ce contexte, la banque a orienté son action vers :

- Une croissance maîtrisée du portefeuille de crédits,
- Une politique prudente de gestion des risques,
- Le renforcement de la collecte de ressources stables,
- L'amélioration continue de l'efficacité opérationnelle,
- Et le maintien de ses investissements stratégiques.

III. ACTIVITÉS ET PERFORMANCES

COMPTE DE RÉSULTAT *

Données financières (en millions FCFA)	déc-24	déc-25	Variations	
			Valeur	%
Produit Net Bancaire	263 207	276 048	12 841	4,9%
Frais Généraux	-99 723	-106 974	-7 251	7,3%
Résultat Brut d'Exploitation	163 484	169 074	5 590	3,4%
Coût Net du Risque	-36 235	-46 829	-10 593	29,2%
Résultat Avant impôt	127 561	126 507	-1 054	-0,8%
Impôt	-26 333	-25 155	1 178	-4,5%
Résultat Net	101 228	101 352	124	0,1%

* Données auditées

ENCOURS EN FIN DE PÉRIODE*

Données financières (en millions FCFA)	déc-24	déc-25	Variations	
			Valeur	%
Crédits à la Clientèle	2 474 604	2 546 290	71 686	2,9%
Dépôts de la Clientèle	2 747 507	2 907 675	160 168	5,8%

* Données auditées

L'exercice 2025 s'est déroulé dans un contexte de ralentissement de l'activité économique en lien avec les échéances électorales présidentielles. Ce contexte a entraîné un attentisme des entreprises, notamment sur certains projets, impactant nos activités de banques d'investissements.

Dans cet environnement, la banque affiche un **total bilan de 3 769 milliards FCFA**, en progression de **+4,3 %** par rapport à 2024 (**3 614 milliards FCFA**). Cette évolution met en lumière la croissance des emplois et le renforcement de la collecte des ressources.

Les **encours de crédits** s'établissent à **2 546 milliards** contre **2 475 milliards FCFA** en 2024, soit une hausse de **+2,9 %**.

Les dépôts de la clientèle sont à **2 908 milliards FCFA**, en hausse de **+5,8 %** par rapport à 2024 (**2 748 milliards FCFA**). Cette performance démontre l'efficacité des actions commerciales menées sur les dépôts à vue, à terme ainsi que les produits d'épargne auprès de l'ensemble de nos clients. Elles permettent ainsi une amélioration

significative de notre situation de liquidité et une diversification des sources de financement.

Cette dynamique de collecte a contribué à réduire considérablement le recours aux refinancements BCEAO et auprès des confrères, et in fine, les charges financières de la banque.

Les créances en souffrance enregistrent une progression par rapport à 2024 en raison des effets différés des tensions observées sur le marché PME. Toutefois, le profil risque du portefeuille reste maîtrisé avec un **taux de NPL à 8,0%**. Le **taux de couverture des créances en souffrance** s'établit à un niveau confortable de **82 %**, conforme à notre politique de provisionnement strict et prudente.

Le **produit net bancaire** progresse de **+4,9 %** comparativement à 2024, porté par la résilience de l'activité commerciale et la contribution de la marge d'intérêt dans un contexte de marché exigeant qui compense la moindre contribution des commissions liées aux activités de marchés.

IV. FAITS MARQUANTS

L'année 2025 a constitué une étape majeure pour la Fondation SGCI, qui a poursuivi et renforcé son engagement en faveur du développement durable et inclusif autour de ses axes stratégiques : l'éducation, l'insertion professionnelle, la promotion de l'art contemporain et la protection de l'environnement. Dans un contexte marqué par des enjeux sociaux, économiques et environnementaux importants, la Fondation a placé l'humain au cœur de ses priorités, en contribuant à l'autonomisation des jeunes et des femmes à travers l'accès au savoir, le développement des compétences et l'insertion économique, tout en menant des actions concrètes en faveur de la préservation de l'environnement.

V. PERSPECTIVES

Dans un environnement qui demeure marqué par des incertitudes conjoncturelles mais dont les fondamentaux économiques restent solides, nous abordons l'exercice 2026 avec confiance. Dotée de fondamentaux solides, la SGCI se positionne pour accompagner la reprise progressive des investissements après une période d'attentisme en 2025.

Les perspectives macroéconomiques du pays restent favorables, avec une croissance portée par le lancement de grands projets structurants et par la poursuite des politiques publiques de développement. Dans ce contexte, nous maintenons notre politique volontariste pour renforcer notre rôle de partenaire de confiance engagé dans le financement de l'économie ivoirienne.

Notre stratégie commerciale pour 2026 continuera de reposer sur un équilibre entre la croissance des crédits et la consolidation des ressources. Après une année 2025 marquée par un ralentissement des investissements en raison des élections présidentielles, une reprise progressive des activités de financement est attendue, en lien avec le démarrage des projets structurants inscrits dans le Plan National de Développement (PND) 2026-2030. Nous poursuivrons les financements en privilégiant la qualité des engagements. Une attention particulière sera portée au développement des financements en faveur des segments présentant un potentiel

Les **frais généraux** sont en hausse de **+7,3 %** en 2025. Cette hausse s'explique principalement par des charges exceptionnelles, **non récurrentes**.

Le **coefficient d'exploitation** qui reste contenu à **38,8 %** atteste de l'efficacité opérationnelle de la banque.

Le coût net du risque quant à lui progresse de +29,2 % en lien avec le renforcement des dotations sur certains segments identifiés comme plus exposés dans le strict respect de la réglementation prudentielle.

Le **résultat net** s'élève à **101,352 milliards**, quasi-stable par rapport à 2024 (**+0,1 %**). Cette performance confirme la forte capacité de la banque à générer des résultats solides dans un environnement hautement concurrentiel et marqué par des contraintes réglementaires fortes.

L'année 2025 restera également marquée par la réalisation d'un projet culturel structurant : l'inauguration de la Maison de l'Art à Grand Bassam, en mai 2025, sous le haut Patronage du Premier Ministre. Portée par la Fondation SGCI en partenariat avec le ministère de la Culture et de la Francophonie, cette initiative emblématique, implantée dans l'ancien bâtiment des Postes et Douanes au cœur de la ville historique classée au patrimoine mondial de l'UNESCO, incarne l'engagement de la Fondation en faveur de la valorisation du patrimoine et de la création contemporaine. Ouverte au grand public en septembre 2025, la Maison de l'Art s'impose désormais comme un pôle culturel de référence dédié à la création, à la diffusion et à la transmission artistique.

de croissance durable et responsable. La qualité du portefeuille demeurera une priorité en 2026.

Sur les dépôts, nous poursuivrons nos efforts de collecte, avec un accent particulier sur la sécurisation de ressources stables. Cette stratégie vise à préserver nos ratios de liquidité.

Un redéploiement de nos activités de marchés sera opéré.

Les commissions de service constitueront un axe prioritaire de croissance de nos revenus. Le développement de notre base clientèle devrait y contribuer.

L'exercice 2026 s'inscrira dans la continuité des transformations organisationnelles et digitales engagées. Les réorganisations opérées en 2025 notamment l'internalisation de certaines activités auront un effet favorable sur notre trajectoire de coûts à partir de 2026.

Par ailleurs, nous poursuivrons nos investissements stratégiques, en particulier nos projets immobiliers, la digitalisation de nos services et le renforcement de nos infrastructures informatiques.

La qualité du portefeuille et la préservation de nos ratios de structures demeureront des priorités en 2026.

VI. ANNEXES : ÉTATS FINANCIERS

BILAN (Millions XOF)

ACTIF (en millions FCFA)	MONTANTS NETS	
	Dec.-24	Dec.-25
Caisse, banque centrale, ccp	326 828	371 730
Effets publics et valeurs assimilées	570 639	599 811
Créances interbancaires et assimilées	16 199	37 061
Créances sur la clientèle	2 474 604	2 546 290
Obligations et autres titres à revenu fixe	64 503	14 007
Actions et autres titres à revenu variable	31 595	54 248
Actionnaires ou associés	0	0
Autres actifs	17 709	27 250
Comptes de régularisation	13 456	10 025
Participations et autres titres détenus à long terme	2 765	3 246
Parts dans les entreprises liées	668	503
Prêts subordonnés	0	0
Immobilisations incorporelles	9 162	10 243
Immobilisations corporelles	86 067	94 760
TOTAL	3 614 195	3 769 174

PASSIF (en millions FCFA)	MONTANTS NETS	
	Dec.-24	Dec.-25
Banque centrale, ccp	0	0
Dettes interbancaires et assimilées	262 554	229 970
Dettes à l'égard de la clientèle	2 747 507	2 907 675
Dettes représentées par un titre	0	0
Autres passifs	75 196	53 641
Comptes de régularisation	62 473	64 780
Provisions	14 744	17 995
Emprunts et titres émis subordonnés	0	0
Capitaux propres et ressources assimilées	451 721	495 113
<i>Capital souscrit</i>	<i>20 004</i>	<i>20 004</i>
<i>Primes liées au capital</i>	<i>2 429</i>	<i>2 429</i>
<i>Réserves</i>	<i>116 920</i>	<i>132 105</i>
<i>Ecart de réévaluation</i>	<i>0</i>	<i>0</i>
<i>Provisions règlementées</i>	<i>160</i>	<i>160</i>
<i>Report à nouveau (+/-)</i>	<i>210 980</i>	<i>239 063</i>
<i>Résultat de l'exercice (+/-)</i>	<i>101 228</i>	<i>101 352</i>
TOTAL	3 614 195	3 769 174

COMPTE DE RESULTAT (en Millions FCFA)	MONTANTS NETS	
	Dec.-24	Dec.-25
Intérêts et produits assimilés	221 265	230 313
Intérêts et charges assimilées	-49 557	-47 775
Revenus des titres à revenu variable	2 954	4 853
Commissions (produits)	74 612	72 603
Commissions (charges)	-3 037	-4 015
Gains ou pertes nets sur opérations des portefeuilles de négociation	4 839	2 638
Gains ou pertes nets sur opérations des portefeuilles de placement et assimilés	-6 958	-1 995
Autres produits d'exploitation bancaire	24 804	25 038
Autres charges d'exploitation bancaire	-5 716	-5 612
PRODUIT NET BANCAIRE	263 207	276 048
Subventions d'investissement	-	-
Charges générales d'exploitation	-87 741	-94 052
Dotation aux amortissements et aux dépréciations des immobilisations incorporelles et corporelles	-11 982	-12 922
FRAIS GENERAUX	-99 723	-106 974
RESULTAT BRUT D'EXPLOITATION	163 484	169 074
COUT NET DU RISQUE	-36 235	-46 829
RESULTAT D'EXPLOITATION	127 248	122 245
Gains ou pertes nets sur actifs immobilisés	313	4 262
RESULTAT AVANT IMPÔT	127 561	126 507
Impôts sur les bénéfices	-26 333	-25 155
RESULTAT NET	101 228	101 352

HORS BILAN (en millions FCFA)	MONTANTS NETS	
	Dec.-24	Dec.-25
Engagements donnés	630 083	676 892
Engagements de financement	283 428	327 984
Engagement de garantie	346 655	348 908
Engagements sur titres	0	0
Engagements reçus	3 724 136	4 455 819
Engagements de financement	0	0
Engagement de garantie	3 724 136	4 455 819
Engagements sur titres	0	0

Projet d'Affectation du Résultat de l'exercice clos au 31 Décembre 2025	Montants (FCFA)
Résultat net de l'exercice	101 351 690 990
Report à nouveau antérieur	239 063 446 499
Bénéfice à répartir	340 415 137 489
Affectation	
Réserve spéciale (15% du résultat net de l'exercice)	15 202 753 648
Dividendes bruts aux actionnaires	81 075 552 660
Report à nouveau	244 136 831 181
Total	340 415 137 489
Taux de distribution	80%
Nombre d'actions	31 111 110
Dividende brut par action (en F CFA)	2606

21 avril 2026

CALENDRIER DE PAIEMENT DES DIVIDENDES

ANNEE : 2025

Titres	Montant du dividende net par action en FCFA	Numéro de l'Avis	Date de publication de l'Avis au BOC	Ex-dividende	
				T-1	T
BOA BURKINA FASO	397	072-2026 BRVMDG	31/03/2026	22/04/2026	23/04/2026
BOA CÔTE D'IVOIRE	594,528	102-2026 BRVMDG	17/04/2026	05/05/2026	06/05/2026

BULLETIN OFFICIEL

OPCVM: FONDS COMMUNS DE PLACEMENT ET SOCIÉTÉS D'INVESTISSEMENT À CAPITAL VARIABLE



mardi 21 avril 2026

Sociétés de gestion	Dépositaire	OPCVM	Catégorie	Origine	Valeur Liquidative						
					Précédente		Actuelle		Variation		
					Quotidienne	Date	Valeur	Date	Date	%	
AFRICABOURSE ASSET MANAGEMENT	AFRICABOURSE SA	FCP AAM EPARGNE CROISSANCE	D	5 000	12 094,95	17/04/2026	12 100,62	20/04/2026	19/11/2012	142,01%	0,05%
		FCP AAM OBLIGATIFS	OATC	5 000	9 387,45	17/04/2026	9 396,69	20/04/2026	12/09/2012	87,93%	0,10%
		FCP AAM EPARGNE ACTION	A	5 000	10 949,62	17/04/2026	10 985,40	20/04/2026	16/01/2017	119,71%	0,33%
		FCP AAM SERENITIS	OATC	10 000	12 875,07	17/04/2026	12 879,42	20/04/2026	20/12/2023	28,79%	0,03%
AFRICAM SA	SBIIF	FCP EXPANSIO	D	5 000	13 620,84	17/04/2026	ND	ND	01/01/2013	-	-
		FCP SECURITAS	OMLT	5 000	8 732,20	17/04/2026	ND	ND	01/01/2013	-	-
		FCP VALORIS	A	5 000	18 616,75	17/04/2026	ND	ND	01/01/2013	-	-
AFRICAINNE DE GESTION D'ACTIFS	SGI AGI	FCP CAPITAL PLUS	D	1 000	1 620,14	17/04/2026	1 622,16	20/04/2026	11/03/2019	62,22%	0,12%
		FCP CONFORT PLUS	OMLT	10 000	1 521,98	17/04/2026	1 523,19	20/04/2026	11/03/19	52,32%	0,080%
ATLANTIC ASSET MANAGEMENT	ATLANTIQUE FINANCE	FCP ATLANTIQUE CROISSANCE	D	5 000	5 802,43	16/01/2025	ND	ND	30/05/2015	-	-
		FCP ATLANTIQUE LIQUIDITE	OCT	5 000	6 535,44	16/01/2025	ND	ND	12/07/2019	-	-
		FCP ATLANTIQUE ACTIONS	A	5 000	9 679,97	16/01/2025	ND	ND	25/10/2019	-	-
		FCP ATLANTIQUE SERENITE	OMLT	5 000	6 852,59	16/01/2025	ND	ND	12/07/2019	-	-
		FCP ATLANTIQUE HORIZON	D	5 000	9 186,01	16/01/2025	ND	ND	25/10/2019	-	-
		FCP ATLANTIQUE SECURITE	OMLT	5 000	7 258,57	16/01/2025	ND	ND	30/05/2015	-	-
		FCP CAPITAL CROISSANCE	D	10 000	ND	04/11/2025	ND	05/11/2025	-	-	-
BNI GESTION	BNI FINANCES	OBLIG SECURITE	OMLT	10 000	11 585,00	05/11/2025	ND	ND	06/06/2014	-	-
		FCP DYNAMIC SAVINGS	A	10 000	13 386,00	05/11/2025	ND	ND	-	-	-
		FCP Emergence	D	5 000	8 806,21	17/04/2026	8 788,64	20/04/2026	Feb. 2010	75,77%	-0,20%
BOA ASSET MANAGEMENT	BOA CAPITAL SECURITIES	FCP Tres Monea	OCT	25 000 000	38 678 589,76	23/10/2023	ND	ND	Dec. 2013	-	-
		FCP ACTIONS PHARMACIE	D	10 000	1 245,48	17/04/2026	1 249,49	20/04/2026	25/07/14	24,95%	0,32%
CGF GESTION	CGF BOURSE	FCP SALAM CI	D	10 000	1 216,48	17/04/2026	1 216,98	20/04/2026	01/03/17	21,70%	0,04%
		FCP AL BARAKA 2	D	10 000	1 325,21	17/04/2026	1 324,88	20/04/2026	25/01/18	32,49%	-0,02%
		FCP ASSUR SENEAL	D	1000000	1 645 902,40	17/04/2026	1 659 416,08	20/04/2026	06/07/14	65,94%	0,82%
		FCP AVANTAGE AKWABA	D	10 000	1 909,86	17/04/2026	1 909,96	20/04/2026	29/03/13	91,00%	0,01%
		FCP PLACEMENT CROISSANCE	A	10 000	1 999,70	17/04/2026	2 007,54	20/04/2026	29/03/13	100,75%	0,39%
		FCP POSTEFINANCES HORIZON	D	10 000	2 660,71	17/04/2026	2 668,14	20/04/2026	27/06/09	166,81%	0,28%
		FCP PLACEMENT QUIETUDE	O	10 000	1 783,86	17/04/2026	1 784,27	20/04/2026	29/03/13	78,43%	0,02%
		FCP LIQUIDITE-OPTIMUM	D	10000	14 061,17	17/04/2026	14 075,15	20/04/2026	01/10/17	40,75%	0,099%
		FCP BNDE VALEURS	D	10 000	1 459,97	17/04/2026	1 464,67	20/04/2026	02/09/16	46,47%	0,322%
		CORIS ASSET MANAGEMENT	CORIS BOURSE	FCP CORIS ACTIONS	A	5 000	12 040,55	03/03/2026	ND	ND	11/11/2014
FCP ASSURANCES	OCT			5 000	5 999,32	03/03/2026	ND	ND	22/11/2019	-	-
FCP CORIS PERFORMANCE	D			5 000	11 158,53	03/03/2026	ND	ND	11/11/2014	-	-
NSIA AM	BOA CI UBA CI NSIA BANQUE CI NSIA FINANCE	NSIA FONDS DIVERSIFIE	D	5 000	7 605,13	14/04/2026	ND	ND	03/12/2018	-	-
		AUREORE OPPORTUNITES	A	5 000	10 278,90	14/04/2026	ND	ND	08/03/2019	-	-
		AUREORE SECURITE	OMLT	5 000	6 641,28	14/04/2026	ND	ND	03/09/2021	-	-
		NSIA ASSURANCES OPTIMUM	D	1 000 000	1 412 328,91	14/04/2026	ND	ND	30/09/2021	-	-
		AUREORE MONETARIS	M	5 000	6 002,47	14/04/2026	ND	ND	24/04/2024	-	-
		TAWFIR HALAL	D	5 000	6 345,38	14/04/2026	ND	ND	17/07/2024	-	-
		AUREORE SECURITE II	OMLT	5 000	6 022,90	14/04/2026	ND	ND	17/10/2024	-	-
		AUREORE OBLIGATIONS SOUVERAINES	OMLT	10 000	11 070,95	14/04/2026	ND	ND	03/03/2025	-	-
		OBLIGATIONS PREMIUM	OMLT	5 000	5 739,91	14/04/2026	ND	ND	26/02/2025	-	-
		FCP-1 OPTI PLACEMENT	A	5 000	36 538,89	17/04/2026	ND	ND	01/02/2002	-	-
OAM S.A	SGI TOGO	FCP-2 OPTI REVENU	OMLT	5 000	9 721,17	17/04/2026	ND	ND	01/02/2002	-	-
		FCP-3 OPTI CAPITAL	D	5 000	25 741,34	17/04/2026	ND	ND	24/01/2003	-	-
		FCP SOGEAVENIR	D	500	2 411,00	16/10/2025	ND	ND	01/10/2002	-	-
SOGESPAR	SOGEBOURSE	FCP SOGEDEFI	D	4 888	5 634,00	16/10/2025	ND	ND	23/12/2014	-	-
		FCP SOGEDYNAMIQUE	A	4 888	5 808,00	16/10/2025	ND	ND	23/12/2014	-	-
		FCP SOGELIQUID	M	10 000 000	11 193 627,00	16/10/2025	ND	ND	16/06/2020	-	-
		FCP SOGEPRIVILEGE	D	4 888	5 632,00	16/10/2025	ND	ND	23/12/2014	-	-
		FCP SOGESECURITE	OMLT	4 888	5 155,00	16/10/2025	ND	ND	23/12/2014	-	-
		FCP SOGEVALOR	A	1 000	5 694,00	16/10/2025	ND	ND	04/06/2002	-	-
		FCP SOAGA EPARGNE ACTIVE	D	10 000	15 587,54	17/04/2026	15 607,87	20/04/2026	28/10/2016	56,08%	0,13%
		SICAV Abdou DIOUF	D	10 000 000	17 509 244,92	17/04/2026	17 514 023,61	20/04/2026	01/12/2003	75,14%	0,03%
		FCP BOAD CAPITAL RETRAITE	OMLT	10 000	14 804,85	17/04/2026	14 806,29	20/04/2026	08/07/2020	48,06%	0,01%
		FCP SOAGA EPARGNE OBLIGATIONS	OMLT	5 000	6 645,94	17/04/2026	6 636,96	20/04/2026	28/04/2021	32,74%	-0,14%
SOAGA-SA	SGI-BOA CAPITAL SECURITIES	FCP SOAGA EPARGNE ACTIONS	A	5 000	12 632,96	17/04/2026	12 695,66	20/04/2026	11/03/2020	153,91%	0,50%
		FCP SOAGA EPARGNE SERENITE	OMLT	10 000	17 454,76	17/04/2026	17 457,63	20/04/2026	28/10/2016	74,58%	0,02%
		FCP SOAGA EPARGNE QUIETUDE	OMLT	5 000	6 445,55	17/04/2026	6 446,18	20/04/2026	19/06/2023	28,92%	0,01%
		FCP SOAGA EPARGNE DYNAMIQUE	A	5 000	8 132,62	17/04/2026	8 166,05	20/04/2026	19/06/2023	63,32%	-0,41%
		FCP SOAGA TRESORERIE	M	10 000	10 564,34	17/04/2026	10 565,32	20/04/2026	30/05/2025	5,65%	0,01%
		FCP GOORGOORLU	OCT	1 000	1 003,91	03/03/2026	ND	ND	28/02/2025	-	-
		FCP SAPHIR DYNAMIQUE	D	5 000	7 845,05	17/04/2026	7 843,72	20/04/2026	28/08/2017	56,87%	-0,02%
SAPHIR ASSET MANAGEMENT	SGI BENIN	FCP SAPHIR QUIETUDE	OMLT	5 000	6 716,64	17/04/2026	6 721,98	20/04/2026	28/08/2017	34,44%	0,08%
		SICAV WAFI CAPITAL	D	10 000	10 974,62	15/10/2025	ND	ND	05/06/2020	-	-
WAFI CAPITAL S.A.	SGI AGI BENIN	FCP WAFI CAPITAL	D	10 000	10 974,62	15/10/2025	ND	ND	05/06/2020	-	-
SGO MALI FINANCES	SGI MALI SA	FCP NYESGUI	D	10 000	17 283,92	15/04/2026	ND	ND	01/07/2018	-	-
HEBDOMADAIRES											
BNI GESTION	BNI FINANCES	FCP INITIATIVES SOLIDARITE	D	5 000	6 236,00	24/10/2025	6 318,00	31/10/2025	22/05/2013	26,36%	1,31%
		FCPE SODEFOR	D	2 500	8 542,00	24/10/2025	8 506,00	31/10/2025	18/12/2009	240,24%	-0,42%
PHOENIX AFRICA ASSET MANAGEMENT	Phoenix Capital Management	FCP PAM Actions	A	10 000	26 052,81	02/04/2026	26 062,54	09/04/2026	13/12/2017	160,63%	0,04%
		FCP PAM Diversifié Equilibre	D	10 000	21 673,87	02/04/2026	21 651,99	09/04/2026	13/12/2017	116,52%	-0,10%
		FCP PAM Diversifié Obligations	D	10 000	18 317,39	02/04/2026	18 361,42	09/04/2026	13/12/2017	83,61%	0,24%
BOA ASSET MANAGEMENT	BOA CAPITAL SECURITIES	FCP Global Investors	D	25 000	53 532,57	10/04/2026	52 977,50	17/04/2026	Dec. 2012	111,91%	-1,04%
		FCP Boa Obligations	OMLT	10 000	13 613,89	10/04/2026	13 625,85	17/04/2026	Mars. 2017	36,26%	0,09%
		FCP Boa Sécurité	OMLT	100 000	121 272,34	07/04/2026	121 377,27	14/04/2026	Mai. 2021	21,38%	0,09%
		FCP Boa Actions	A	10 000	24 378,36	10/04/2026	24 111,34	17/04/2026	Juil. 2017	141,11%	-1,10%
		FCP Boa Rendement	OMLT	25 000 000	39 985 875,39	10/04/2026	40 021 007,17	17/04/2026	Dec. 2017	60,08%	0,09%
BRIDGE ASSET MANAGEMENT	BRIDGE SECURITIES	FCP BRIDGE EQUILIBRE	D	5 000	8 872,43	20/03/2026	8 781,78	27/03/2026	27/09/2017	75,64%	-1,02%
		FCP BRIDGE DIVERSIFIE CROISSANCE	D	5 000	9 185,28	20/03/2026	9 093,80	27/03/2026	13/03/2018	81,88%	-1,00%
		FCP BRIDGE OBLIGATIONS	OMLT	5 000	6 876,63	20/03/2026	6 886,13	27/03/2026	01/10/2019	37,72%	0,14%
ENKO CAPITAL WEST AFRICA	EDC Investment Corporation	FCP ENKO CAPITAL GARANTI	D	10 000	20 907,88	25/02/2026	20 907,88	03/03/2026	21/09/2020	109,08%	0,00%
		FCP PATRIMOINE	OMLT	10 000	13 611,96	02/03/2026	13 611,96	03/03/2026	18/10/2020	36,12%	0,00%
		FCP ENKO CAPITAL OBLIGATIONS	OMLT	10 000	12 628,61	25/02/2026	12 628,61	03/03/2026	16/03/2021	26,29%	0,00%
		FCP ENKO CAPITAL LIQUIDITE	OMLT	10 000	10 331,22	02/03/2026	10 331,22	03/03/2026	18/04/2024	3,31%	0,00%
NSIA AM	UBA CI	EVOLUTIS	D	5 000	6 982,69	03/04/2026	6 984,67	10/04/2026	16/12/2019	39,69%	0,03%
		FCP BAM TRESOR	OCT	10 000	11 762,19	09/04/2026	11 770,74	16/04/2026	21/12/2023	17,71%	0,07%
BAOBAB ASSET MANAGEMENT	FGI	FCP BAM WURUS	A	10 000	17 317,03	10/04/2026	17 065,32	17/04/2026	12/04/2024	70,65%	-1,45%
		FCP SDE	D	1 000	2 819,93	09/04/2026	2 816,88	46 128,00	16/04/2026	181,99%	-0,11%
IMPAXIS ASSET MANAGEMENT	IMPAXIS SECURITIES	FCPCR SONATEL	D	1 000	11 243,48	10/04/2026	10 976,59	17/04/2026	19/02/2004	997,66%	-2,37%
		IMPAXIS SECURITIES	D	1 000	2 542,95	09/04/2026	2 549,97	16/04/2026	16/02/2014	155,00%	0,28%
		CGF BOURSE	D	1 000</							