

<b>BRVM COMPOSITE</b>	<b>399,84</b>
Variation Jour	0,20 %
Variation annuelle	15,64 %

<b>BRVM 30</b>	<b>187,52</b>
Variation Jour	0,08 %
Variation annuelle	12,80 %

<b>BRVM PRESTIGE</b>	<b>156,07</b>
Variation Jour	-0,17 %
Variation annuelle	8,19 %

Evolution des indices

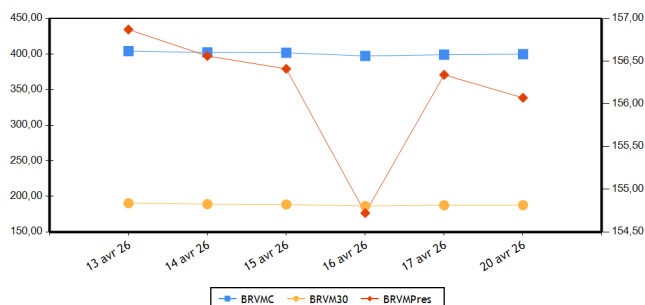

Volumes et valeurs transigés

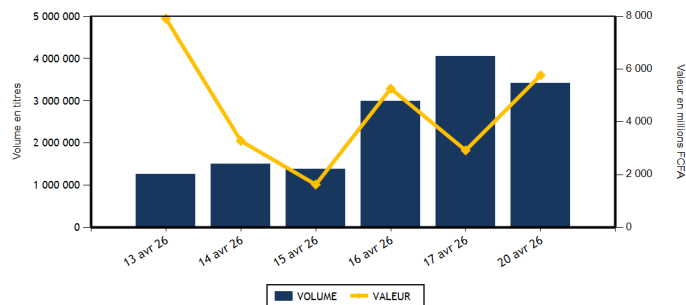

Actions	Niveau	Evol. Jour
Capitalisation boursière (FCFA)(Actions & Droits)	15 416 126 657 384	0,20 %
Volume échangé (Actions & Droits)	3 110 238	-21,36 %
Valeur transigée (FCFA) (Actions & Droits)	2 824 784 188	40,32 %
Nombre de titres transigés	47	0,00 %
Nombre de titres en hausse	20	25,00 %
Nombre de titres en baisse	18	-5,26 %
Nombre de titres inchangés	9	-25,00 %

Obligations	Niveau	Evol. Jour
Capitalisation boursière (FCFA)	11 903 653 954 181	0,01 %
Volume échangé	300 977	224,68 %
Valeur transigée (FCFA)	2 942 744 300	224,53 %
Nombre de titres transigés	8	-11,11 %
Nombre de titres en hausse	4	33,33 %
Nombre de titres en baisse	1	0,00 %
Nombre de titres inchangés	3	-40,00 %

**PLUS FORTES HAUSSES**

Titres	Cours	Evol. Jour	Evol. annuelle
SAFCA CI (SAFC)	5 830	7,47 %	76,40 %
EVIOSYS PACKAGING SIEM CI (SEMC)	1 745	7,38 %	149,29 %
BICI CI (BICC)	25 000	5,46 %	28,57 %
NESTLE CI (NTLC)	12 480	4,00 %	17,18 %
ECOBANK TRANS. INCORP. TG (ETIT)	27	3,85 %	17,39 %

**PLUS FORTES BAISES**

Titres	Cours	Evol. Jour	Evol. annuelle
ORAGROUP TOGO (ORGT)	3 205	-4,61 %	33,54 %
ECOBANK COTE D'IVOIRE (ECOC)	15 810	-2,71 %	-1,19 %
SOGB CI (SOGC)	7 700	-2,16 %	-2,53 %
LOTIERIE NATIONALE DU BENIN (LNBB)	3 860	-1,78 %	-10,13 %
CIE CI (CIEC)	3 050	-1,61 %	29,24 %

**INDICES PAR COMPARTIMENT**

Base = 100 au 02 janvier 2023	Nombre de sociétés	Valeur	Evol. Jour	Evol. annuelle	Volume	Valeur	PER moyen
BRVM-PRESTIGE	12	156,07	-0,17 %	8,19 %	99 874	1 666 635 435	11,55
BRVM-PRINCIPAL (**)	35	278,64	0,50 %	28,02 %	3 010 364	1 158 148 753	17,61

(\*\*) PER moyen calculé sans la valeur UNILEVER CI

**INDICE TOTAL RETURN**

Base = 100 au 02 janvier 2025	Nombre de sociétés	Valeur	Evol. Jour	Evol. annuelle	Volume	Valeur	PER moyen
BRVM - COMPOSITE TOTAL RETURN (**)	47	153,97	0,20 %	15,65 %	3 110 238	2 824 784 188	13,78

(\*\*) PER moyen calculé sans la valeur UNILEVER CI

**INDICES SECTORIELS**

Base = 100 au 02 janvier 2025	Nombre de sociétés	Valeur	Evol. Jour	Evol. annuelle	Volume	Valeur	PER moyen
BRVM - TELECOMMUNICATIONS	3	101,49	0,40 %	6,94 %	4 739	81 973 650	9,85
BRVM - CONSOMMATION DISCRETIONNAIRE	7	188,19	0,02 %	8,77 %	29 098	59 503 475	66,87
BRVM - SERVICES FINANCIERS	16	174,41	0,13 %	19,57 %	2 961 298	1 810 107 578	12,28
BRVM - CONSOMMATION DE BASE (**)	9	266,73	0,25 %	23,44 %	71 593	760 884 880	13,72
BRVM - INDUSTRIELS	6	190,41	0,95 %	43,89 %	27 579	60 746 700	16,59
BRVM - ENERGIE	4	137,61	-0,71 %	24,07 %	13 308	41 295 540	17,33
BRVM - SERVICES PUBLICS	2	135,34	-0,94 %	27,80 %	2 623	10 272 365	16,76

(\*\*) PER moyen calculé sans la valeur UNILEVER CI

Indicateurs	BRVM COMPOSITE
PER moyen du marché (**)	13,78
Taux de rendement moyen du marché	6,61
Taux de rentabilité moyen du marché	8,12
Nombre de sociétés cotées	47
Nombre de lignes obligataires	191
Volume moyen annuel par séance	2 050 081,00
Valeur moyenne annuelle par séance	3 198 134 371,67

(\*\*) PER moyen calculé sans la valeur UNILEVER CI

Indicateurs	BRVM COMPOSITE
Ratio moyen de liquidité	81,19
Ratio moyen de satisfaction	40,70
Ratio moyen de tendance	50,13
Ratio moyen de couverture	199,50
Taux de rotation moyen du marché	0,28
Prime de risque du marché	1,51
Nombre de SGI participantes	35

## Définitions

Volume moyen annuel par séance = Volume annuel échangé / nombre de séances  
 Valeur moyenne annuelle par séance = Valeur annuelle échangée / nombre de séances  
 Ratio moyen de liquidité = Moyenne des ratios de liquidité (Titres échangés / Volume des ordres de vente)  
 Ratio moyen de satisfaction = Moyenne des ratios de satisfaction (Titres échangés / Volume des ordres d'achat)  
 Ratio moyen de tendance = Moyenne des ratios de tendance (Volume des ordres d'achat / Volume des ordres de vente)  
 Ratio moyen de couverture = Moyenne des ratios de couverture (Volume des ordres de vente / Volume des ordres d'achat)

Taux moyen de rotation = moyenne des taux de rotation des actions cotées (volume transigé/capital flottant)  
 PER moyen du marché = moyenne des PER des actions cotées ayant un PER positif  
 Taux de rendement moyen = moyenne des taux de rendement des actions cotées ayant distribué un dividende  
 Taux de rentabilité moyen = moyenne des taux de rentabilité des actions cotées  
 Prime de risque du marché = (1 / le PER moyen du marché) - le taux de référence actuel des emprunts d'Etat

## BOURSE REGIONALE DES VALEURS MOBILIERES

Siège Social : Abidjan - Côte d'Ivoire, 18 av. Joseph Anoma  
 Adresse : 01 BP 3802 Abidjan 01  
 Tel : +225 20 31 55 50 / +225 20 32 66 85  
 Fax : +225 20 32 66 84  
 E-mail : [brvm@brvm.org](mailto:brvm@brvm.org) Site web : [www.brvm.org](http://www.brvm.org)

## PAYS DE L'UEMOA



**MARCHE DES ACTIONS**

Code Sect. Act. (*)	Symbole	Titre	Cours Précédent	Cours du jour		Variation jour	Séance de cotation		Cours Référence	Variation de l'année précédente	Dernier dividende payé		Rdt. Net	PER
				Ouv.	Clôt.		Volume	Valeur			Montant net	Date		
<b>COMPARTIMENT PRESTIGE</b>			<b>156,07</b>	<b>points</b>		<b>-0,17 %</b>								
CB	N TLC	NESTLE CI	12 000	11 900	12 480	4,00 %	53 612	669 780 865	12 480	17,18 %	721,6	18-août-25	5,78 %	15,18
CB	PALC	PALM CI	8 100	8 100	8 060	-0,49 %	645	5 205 000	8 060	-0,49 %	451,45	10-sept.-25	5,60 %	8,03
CB	SPHC	SAPH CI	7 300	7 315	7 395	1,30 %	739	5 441 535	7 395	-6,39 %	323,84	17-juil.-25	4,38 %	7,57
ENE	SMBC	SMB CI	11 535	11 535	11 535	0,00 %	701	8 108 440	11 535	21,42 %	616	15-sept.-25	5,34 %	10,34
ENE	T TLC	TOTALENERGIES MARKETING CI	2 795	2 800	2 750	-1,61 %	1 371	3 814 055	2 750	17,77 %	195,67	3-sept.-25	7,12 %	19,05
ENE	T TLS	TOTALENERGIES MARKETING SN	3 280	3 280	3 250	-0,91 %	5 889	19 268 780	3 250	30,00 %	222,4	11-juil.-25	6,84 %	14,83
FIN	ECOC	ECOBANK COTE D'IVOIRE	16 250	15 800	15 810	-2,71 %	999	15 812 205	15 810	-1,19 %	707,52	30-mai-25	4,48 %	13,71
FIN	SGBC	SOCIETE GENERALE COTE D'IVOIRE	33 000	35 470	32 800	-0,61 %	26 097	821 608 050	32 800	9,72 %	1645,78	5-août-25	5,02 %	10,07
FIN	SIBC	SOCIETE IVOIRIENNE DE BANQUE	7 020	7 025	7 015	-0,07 %	5 082	35 622 855	7 015	22,00 %	330	31-juil.-25	4,70 %	13,96
TEL	ONTBF	ONATEL BF	2 720	2 705	2 720	0,00 %	1 963	5 335 550	2 720	9,46 %	189,53	21-juil.-25	6,97 %	12,74
TEL	ORAC	ORANGE COTE D'IVOIRE	14 700	15 100	14 900	1,36 %	165	2 475 025	14 900	4,56 %	660	4-juin-25	4,43 %	13,38
TEL	SNTS	SONATEL SN	28 495	28 500	28 400	-0,33 %	2 611	74 163 075	28 400	8,73 %	1655	22-mai-25	5,83 %	6,87
<b>TOTAL</b>							<b>99 874</b>	<b>1 666 635 435</b>						

<b>COMPARTIMENT PRINCIPAL</b>			<b>278,64</b>	<b>points</b>		<b>0,50 %</b>								
CB	SCRC	SUCRIVOIRE	2 040	2 050	2 040	0,00 %	10 806	22 082 415	2 040	92,45 %	40,5	20-août-21	1,99 %	15,43
CB	SICC	SICOR CI	4 220	4 350	4 220	0,00 %	206	859 215	4 220	27,88 %	1919	25-sept.-00		131,57
CB	SLBC	SOLIBRA CI	39 800	39 700	39 190	-1,53 %	103	3 924 550	39 190	35,61 %	1073,6	29-juil.-25	2,74 %	30,04
CB	SOGC	SOGB CI	7 870	7 870	7 700	-2,16 %	4 754	36 998 020	7 700	-2,53 %	528	15-juil.-25	6,86 %	12,69
CB	STBC	SITAB CI	20 500	20 800	20 900	1,95 %	687	14 200 900	20 900	5,66 %	2096	29-août-25	10,03 %	8,39
CB	UNLC	UNILEVER CI	57 500	61 810	57 500	0,00 %	41	2 392 380	57 500	68,01 %	1233	9-juil.-12		824,64
CD	ABJC	SERVAIR ABIDJAN CI	3 305	3 420	3 315	0,30 %	167	560 755	3 315	14,31 %	206,2	30-sept.-24	6,22 %	23,88
CD	BNBC	BERNABE CI	1 505	1 565	1 560	3,65 %	235	361 400	1 560	10,64 %	150	24-juil.-23	9,62 %	1 412,94
CD	CFAC	CFAO MOTORS CI	1 545	1 545	1 550	0,32 %	5 813	9 003 040	1 550	8,39 %	7,04	19-août-25	0,45 %	59,90
CD	LNBB	LOTIERIE NATIONALE DU BENIN	3 930	3 850	3 860	-1,78 %	5 042	19 365 930	3 860	-10,13 %	275,5	31-juil.-25	7,14 %	10,76
CD	NEIC	NEI-CEDA CI	1 370	1 375	1 380	0,73 %	8 680	11 896 545	1 380	15,00 %	81,78	25-juin-24	5,93 %	
CD	PRSC	TRACTAFRIC MOTORS CI	4 900	4 990	4 900	0,00 %	406	2 010 150	4 900	26,45 %	182,16	30-sept.-25	3,72 %	21,38
CD	UNXC	UNIWAX CI	1 875	1 855	1 875	0,00 %	8 755	16 305 655	1 875	33,93 %	60,75	29-juil.-22	3,24 %	
ENE	SHEC	VIVO ENERGY CI	1 890	1 890	1 895	0,26 %	5 347	10 104 265	1 895	31,14 %	75,29	22-oct.-25	3,97 %	22,30
FIN	BICB	BIIC BN	5 110	5 115	5 110	0,00 %	2 873	14 680 855	5 110	2,71 %	254,6	15-sept.-25	4,98 %	9,73
FIN	BICC	BICI CI	23 705	25 100	25 000	5,46 %	649	16 262 880	25 000	28,57 %	830,72	23-mai-25	3,32 %	11,41
FIN	BOAB	BANK OF AFRICA BN	7 985	7 985	8 000	0,19 %	6 227	49 538 855	8 000	36,75 %	468	3-juin-25	5,85 %	16,14
FIN	BOABF	BANK OF AFRICA BF	5 630	5 600	5 645	0,27 %	8 009	44 592 055	5 645	50,53 %	428	22-avr.-25	7,58 %	12,90
FIN	BOAC	BANK OF AFRICA CI	8 600	8 600	8 695	1,10 %	58 194	491 022 845	8 695	21,10 %	469	20-mai-25	5,39 %	10,85
FIN	BOAM	BANK OF AFRICA ML	4 700	4 700	4 700	0,00 %	4 060	18 957 720	4 700	17,50 %	237,15	3-juin-25	5,05 %	11,64
FIN	BOAN	BANK OF AFRICA NG	3 200	3 440	3 305	3,28 %	27 574	91 836 045	3 305	26,63 %	209,25	3-juin-25	6,33 %	167,97
FIN	BOAS	BANK OF AFRICA SENEGAL	6 795	6 795	6 750	-0,66 %	7 563	51 162 055	6 750	28,82 %	350	2-juin-25	5,19 %	11,09
FIN	CBIBF	CORIS BANK INTERNATIONAL	16 805	16 805	16 800	-0,03 %	708	11 918 365	16 800	55,84 %	555	7-juil.-25	3,30 %	11,21
FIN	ETIT	ECOBANK TRANS. INCORP. TG	26	25	27	3,85 %	2 798 037	71 293 023	27	17,39 %	,6	8-juin-23	2,24 %	1,41
FIN	NSBC	NSIA BANQUE COTE D'IVOIRE	14 050	14 200	14 100	0,36 %	564	7 948 640	14 100	23,20 %	668,15	9-juil.-25	4,74 %	9,15

FIN	ORGT	ORAGROUP TOGO	3 360	3 360	3 205	-4,61 %	5 519	17 988 075	3 205	33,54 %	59,52	17-juil.-20	1,86 %
FIN	SAFC	SAFCA CI	5 425	5 300	5 830	7,47 %	9 143	49 863 055	5 830	76,40 %	23,04	29-juil.-11	
IND	CABC	SICABLE CI	3 805	3 805	3 800	-0,13 %	928	3 527 575	3 800	61,02 %	112,72	2-juin.-25	2,97 % 15,63
IND	FTSC	FILTISAC CI	2 200	2 100	2 195	-0,23 %	1 376	3 005 090	2 195	-1,13 %	1726,56	30-sept.-25	78,66 % 1,66
IND	SDSC	AFRICA GLOBAL LOGISTICS CI	1 785	1 780	1 775	-0,56 %	11 135	19 809 065	1 775	17,16 %	92	29-août.-25	5,18 % 4,59
IND	SEMC	EVIOSYS PACKAGING SIEM CI	1 625	1 700	1 745	7,38 %	3 861	6 604 955	1 745	149,29 %	14	28-déc.-21	0,80 % 43,43
IND	SIVC	ERIUM CI (Ex AIR LIQUIDE CI)	2 700	2 700	2 695	-0,19 %	4 506	12 097 405	2 695	70,57 %	63	29-sept.-17	62,44
IND	STAC	SETAO CI	2 755	2 700	2 760	0,18 %	5 773	15 702 610	2 760	108,30 %	66,15	18-juil.-22	2,40 %
SPU	CIEC	CIE CI	3 100	3 140	3 050	-1,61 %	2 117	6 609 775	3 050	29,24 %	158,4	31-juil.-25	5,19 % 16,91
SPU	SDCC	SODE CI	7 140	7 250	7 200	0,84 %	506	3 662 590	7 200	24,14 %	352	30-sept.-25	4,89 % 16,37
<b>TOTAL</b>							3 010 364	1 158 148 753					

**TOTAL**
**TOTAL - MARCHÉ DES ACTIONS**

3 110 238 2 824 784 188

**Secteurs d'activités (\*) :**

TEL : BRVM-TELECOMMUNICATIONS ; FIN : BRVM - SERVICES FINANCIERS ; CD : BRVM - CONSOMMATION DISCRETIONNAIRE ; CB : BRVM - CONSOMMATION DE BASE ; IND : BRVM - INDUSTRIELS ; ENE : BRVM - ENERGIE ; SPU : BRVM - SERVICES PUBLICS

**MARCHÉ DES DROITS**

Symbole	Titre	Cours Précédent	Cours du jour		Variation jour	Séance de cotation		Cours Référence	Variation depuis l'origine	Parité	Période de négociation	
			Ouv.	Clôt.		Volume	Valeur				Début	fin

**TOTAL**
**TOTAL - MARCHÉ DES DROITS**
**Légende:**

(d) Ex-dividende (V) Variation par rapport au cours de référence

Cours du jour: Ouv.: Ouverture Clôt.: Clôture Moy.: Moyen

Mentions : NC: Non Coté Ex-c: Ex-coupon Ex-d: Ex-droit SP: Suspendu Val-T: Valeur Théorique

PER = Cours / BNPA selon les données disponibles Rdt. Net: Rendement net (DNPA / Cours)

Comp.: 1 - Premier Compartiment 2 - Second Compartiment 3 - Compartiment de croissance

Ratio de liquidité = Titres échangés / Volume des ordres de vente

: Progression de l'indice sectoriel : Stabilité de l'indice sectoriel : Recul de l'indice sectoriel

**MARCHE DES OBLIGATIONS**
**1. OBLIGATIONS CLASSIQUES**

Symbole	Titre	Valeur nominale	Cours Précédent	Cours du jour	Cours Référence	Séance de cotation		Coupon couru	Coupon d'intérêt		Type Amort	
						Volume	Valeur		Période	Montant net	Eché.	
<b>OBLIGATIONS SOUVERAINES</b>												
EOM.010	ETAT DU MALI 6,20 % 2022-2029	10 000	10 000	NC	10 000			224,22	A	620,00	9-déc.-26	ACD
EOM.011	ETAT DU MALI 6,40 % 2023-2030	10 000	10 000	NC	10 000			22,79	A	640,00	7-avr.-27	ACD
EOM.012	ETAT DU MALI 6,50 % 2023-2030	10 000	9 600	NC	9 600			473,70	A	650,00	28-juil.-26	ACD
EOM.013	ETAT DU MALI 6,50 % 2024-2034	10 000	10 000	NC	10 000			26,71	A	650,00	5-avr.-27	ACD
EOM.014	ETAT DU MALI 3,00 % 2024-2031	10 000	10 000	NC	10 000			215,34	A	300,00	1-août-26	ACD
EOM.015	ETAT DU MALI 6,55 % 2024-2031	10 000	10 000	NC	10 000			319,42	A	655,00	24-oct.-26	ACD
EOM.016	ETAT DU MALI 6,35 % 2024-2029	10 000	10 000	NC	10 000			309,67	A	635,00	24-oct.-26	ACD
EOM.017	ETAT DU MALI 6,55% 2025-2032	10 000	10 000	NC	10 000			41,27	A	655,00	28-mars-27	ACD
EOM.018	ETAT DU MALI 6,35% 2025-2030	10 000	10 000	NC	10 000			40,01	A	635,00	28-mars-27	ACD
EOM.019	ETAT DU MALI 6,55% 2025-2032	10 000	10 000	NC	10 000			445,04	A	655,00	15-août-26	ACD
EOM.020	ETAT DU MALI 6,35% 2025-2030	10 000	10 000	NC	10 000			431,45	A	635,00	15-août-26	ACD
EOM.04	ETAT DU MALI 6,50% 2019-2027	4 000	4 620	NC	4 620			200,88	A	260,00	12-juil.-26	AC
EOM.05	ETAT DU MALI 6,50% 2020-2028	4 000	3 933	NC	3 933.20			17,10	A	260,00	27-mars-27	ACD
EOM.06	ETAT DU MALI 6,50% 2020-2027	4 000	3 900	NC	3 900			100,00	A	260,00	30-nov.-26	AC
EOM.07	ETAT DU MALI 6,50% 2021-2031	6 250	6 028	NC	6 028.13			4,45	A	406,25	16-avr.-27	AC
EOM.08	ETAT DU MALI 6,20 % 2022-2032	10 000	9 800	10 000	10 000	3	30 000	382,19	A	620,00	7-sept.-26	ACD
EOM.09	ETAT DU MALI 6,30% 2022-2032	10 000	9 795	NC	9 795			227,84	A	630,00	9-déc.-26	ACD
EOS.010	ETAT DU SENEGAL 6,15 % 2023-2030	10 000	10 000	NC	10 000			36,77	S	307,50	29-sept.-26	ACD
EOS.011	ETAT DU SENEGAL 6,35 % 2023-2033	10 000	10 000	NC	10 000			37,96	S	317,50	29-sept.-26	ACD
EOS.012	ETAT DU SENEGAL 6,15 % 2023-2028	10 000	10 000	9 700	9 700	664	6 440 800	110,43	S	307,50	14-août-26	ACD
EOS.013	ETAT DU SENEGAL 6,30 % 2023-2030	10 000	9 999	NC	9 999			113,12	S	315,00	14-août-26	ACD
EOS.014	ETAT DU SENEGAL 6,50 % 2023-2033	10 000	10 000	NC	10 000			116,71	S	325,00	14-août-26	ACD
EOS.015	ETAT DU SENEGAL 6,25 % 2024-2029	10 000	10 000	NC	10 000			120,86	S	312,50	9-août-26	ACD
EOS.016	ETAT DU SENEGAL 6,45 % 2024-2031	10 000	10 000	NC	10 000			124,72	S	322,50	9-août-26	ACD
EOS.017	ETAT DU SENEGAL 6,65 % 2024-2034	10 000	10 000	NC	10 000			128,59	S	332,50	9-août-26	ACD
EOS.018	ETAT DU SENEGAL 6,40 % 2025-20	10 000	9 950	NC	9 950			6,99	S	320,00	16-oct.-26	IF
EOS.019	ETAT DU SENEGAL 6,60 % 2025-2030	10 000	10 000	NC	10 000			7,21	S	330,00	16-oct.-26	ACD
EOS.020	ETAT DU SENEGAL 6,75 % 2025-20	10 000	9 700	NC	9 700			7,38	S	337,50	16-oct.-26	ACD
EOS.021	ETAT DU SENEGAL 6,95 % 2025-20	10 000	9 200	9 700	9 700	61 855	599 993 500	7,60	S	347,50	16-oct.-26	ACD
EOS.022	ETAT DU SENEGAL 6,40% 2025-202	10 000	9 850	NC	9 850			5,26	S	320,88	17-oct.-26	IF
EOS.023	ETAT DU SENEGAL 6,60% 2025-203	10 000	10 200	NC	10 200			5,42	S	330,90	17-oct.-26	ACD
EOS.024	ETAT DU SENEGAL 6,75% 2025-2032	10 000	10 000	NC	10 000			5,55	S	338,42	17-oct.-26	ACD
EOS.025	ETAT DU SENEGAL 6,95% 2025-2035	10 000	9 500	NC	9 500			5,71	S	348,45	17-oct.-26	ACD
EOS.026	ETAT DU SENEGAL 6,40% 2025-2028	10 000	9 950	NC	9 950			175,03	S	320,00	11-juil.-26	IF
EOS.027	ETAT DU SENEGAL 6,60% 2025-2030	10 000	9 800	NC	9 800			180,50	S	330,00	11-juil.-26	ACD
EOS.028	ETAT DU SENEGAL 6,75% 2025-2032	10 000	9 725	9 800	9 800	238 200	2 334 360 000	184,60	S	337,50	11-juil.-26	ACD
EOS.029	ETAT DU SENEGAL 6,95% 2025-2035	10 000	9 800	NC	9 800			190,07	S	347,50	11-juil.-26	ACD
EOS.08	ETAT DU SENEGAL 5,95% 2022-2034	10 000	10 000	NC	10 000			144,30	A	595,00	29-déc.-26	ACD
EOS.09	ETAT DU SENEGAL 6,00 % 2023-20	10 000	9 800	NC	9 800			35,87	S	300,00	29-sept.-26	ACD
TPBF.010	TPBF 6,50% 2020 - 2028	3 333	3 333	NC	3 333.36			18,25	S	108,33	20-sept.-26	ACD
TPBF.011	TPBF 6,50 % 2020-2028	4 169	4 086	NC	4 085.62			75,60	S	135,49	9-juil.-26	ACD
TPBF.012	TPBF 6.50% 2021-2031	10 000	9 990	NC	9 990			45,92	S	325,00	25-sept.-26	ACD
TPBF.013	TPBF 6,50 % 2021 - 2031	10 000	9 600	NC	9 600			186,74	S	325,00	6-juil.-26	ACD
TPBF.014	TPBF 6,30% 2022-2034	10 000	9 799	NC	9 799			85,60	S	315,00	1-sept.-26	ACD
TPBF.015	ETAT DU BURKINA 6,30 % 2022-2	10 000	10 000	NC	10 000			271,49	S	315,00	15-mai-26	ACD
TPBF.016	ETAT DU BURKINA 6% 2023-2028	10 000	10 000	NC	10 000			165,75	S	300,00	10-juil.-26	ACD
TPBF.017	TPBF 6,30 % 2023-2030	10 000	10 000	NC	10 000			13,77	S	315,00	12-oct.-26	ACD
TPBF.018	TPBF 6,50% 2023-2033	10 000	9 950	NC	9 950			14,21	S	325,00	12-oct.-26	ACD
TPBF.019	ETAT DU BURKINA 6,30% 2024-2029	10 000	10 000	NC	10 000			287,15	S	315,00	6-mai-26	ACD
TPBF.020	ETAT DU BURKINA 6,55% 2024-2031	10 000	10 000	NC	10 000			298,55	S	327,50	6-mai-26	ACD

TPBF.O21	ETAT DU BURKINA 6,50% 2024-2029	10 000	10 000	NC	10 000			256,77	S	325,00	28-mai-26	ACD
TPBF.O22	ETAT DU BURKINA 6,80% 2024-2032	10 000	10 000	NC	10 000			268,62	S	340,00	28-mai-26	ACD
TPBF.O23	ETAT DU BURKINA 6,60% 2025-2030	10 000	10 300	NC	10 300			322,71	S	330,00	24-avr.-26	ACD
TPBF.O24	ETAT DU BURKINA 6,80% 2025-2032	10 000	10 000	NC	10 000			332,49	S	340,00	24-avr.-26	ACD
TPBF.O25	ETAT DU BURKINA 7% 2025-2035	10 000	10 000	NC	10 000			342,27	S	350,00	24-avr.-26	ACD
TPBF.O4	TPBF 6,50% 2017-2027	10 000	10 700	NC	10 700			140,69	S	322,33	31-juil.-26	ACD
TPBF.O8	TPBF 6,50% 2019-2027	10 000	9 700	NC	9 700			293,81	S	322,30	6-mai-26	ACD
TPBF.O9	TPBF 6,50% 2019 - 2027	10 000	11 499	NC	11 499			21,31	S	325,00	8-oct.-26	ACD
TPBJ.O10	TPBJ 6,15% 2025-2035	10 000	10 000	NC	10 000			254,42	A	615,00	20-nov.-26	ACD
TPBJ.O3	TPBJ 6,50% 2020-2028	10 000	9 900	NC	9 900			423,84	A	650,00	25-août-26	AC
TPBJ.O4	TPBJ 5,50 % 2022-2037	10 000	10 000	NC	10 000			75,34	A	550,00	1-mars-27	AC
TPBJ.O5	TPBJ 5,85 % 2022-2042	10 000	9 900	10 000	10 000	94	940 000	80,14	A	585,00	1-mars-27	ACD
TPBJ.O6	TPBJ 5,75% 2022-2037	10 000	10 000	NC	10 000			419,04	A	575,00	28-juil.-26	ACD
TPBJ.O7	TPBJ 5,70% 2023-2030	10 000	10 000	NC	10 000			59,34	A	570,00	13-mars-27	AC
TPBJ.O8	TPBJ 6,20% 2023-2038	10 000	10 000	NC	10 000			64,55	A	620,00	13-mars-27	AC
TPBJ.O9	TPBJ 6,00% 2025-2032	10 000	9 980	NC	9 980			248,22	A	600,00	20-nov.-26	ACD
TPCI.O100	TPCI 5,85% 2025-2032	10 000	10 000	NC	10 000			197,14	A	585,00	18-déc.-26	ACD
TPCI.O21	TPCI 6% 2016-2028	10 000	10 000	SP	10 000			19,73	A	600,00	8-avr.-27	ACD
TPCI.O22	TPCI 5,90% 2016 - 2026	10 000	10 000	SP	10 000			499,48	A	590,00	15-juin-26	ACD
TPCI.O23	TPCI 5,90% 2016-2026	10 000	10 000	NC	10 000			248,93	A	590,00	17-nov.-26	ACD
TPCI.O24	TPCI 6,25% 2017-2029	10 000	9 700	SP	9 700			34,15	S	312,50	30-sept.-26	ACD
TPCI.O28	TPCI 6% 2018 - 2026	10 000	9 200	NC	9 200			430,68	A	600,00	1-août-26	ACD
TPCI.O29	TPCI 6% 2018-2026	10 000	10 000	NC	10 000			603,30	A	600,00	19-avr.-26	ACD
TPCI.O31	TPCI 5,75% 2019 - 2026	10 000	10 230	SP	10 230			478,90	A	575,00	20-juin-26	ACD
TPCI.O32	TPCI 2,23% 2019-2026	10 000		SP				185,73	A	223,00	20-juin-26	ACD
TPCI.O34	TPCI 6% 2019-2029	3 750	3 675	SP	3 675			19,11	A	225,00	20-mars-27	ACD
TPCI.O35	TPCI 5,75% 2019 -2026	10 000	10 000	SP	10 000			445,82	A	575,00	11-juil.-26	ACD
TPCI.O36	TPCI 5,75% 2019- 2026	10 000	10 000	NC	10 000			381,23	A	575,00	21-août-26	ACD
TPCI.O37	TPCI 5,80% 2019-2026	2 000	2 011	NC	2 011			43,54	A	116,00	4-déc.-26	ACD
TPCI.O38	TPCI 5,75% 2019-2026	2 000	2 000	NC	2 000			43,16	A	115,00	4-déc.-26	ACD
TPCI.O39	TPCI 5,75% 2019 - 2026	2 000	2 000	NC	2 000			58,29	A	115,00	17-oct.-26	ACD
TPCI.O40	TPCI 5,75% 2019-2026	2 000	2 000	NC	2 000			31,51	A	115,00	10-janv.-27	ACD
TPCI.O41	TPCI 5,80% 2020-2027	10 000	10 000	SP	10 000			81,04	A	580,00	28-févr.-27	ACD
TPCI.O42	TPCI 5,90% 2020-2030	10 000	10 000	SP	10 000			82,44	A	590,00	28-févr.-27	ACD
TPCI.O43	TPCI 5,90% 2020 - 2030	10 000	10 000	SP	10 000			585,15	A	590,00	23-avr.-26	ACD
TPCI.O44	TPCI 5,80% 2020 - 2027	10 000	9 800	SP	9 800			575,23	A	580,00	23-avr.-26	ACD
TPCI.O45	TPCI 5,80% 2020 -2027	4 000	4 000	SP	4 000			195,77	A	232,00	16-juin-26	ACD
TPCI.O46	TPCI 5,90% 2020 - 2030	6 250	6 375	SP	6 375			311,16	A	368,75	16-juin-26	ACD
TPCI.O47	TPCI 5,80% 2020 - 2027	4 000	4 100	SP	4 100			195,77	A	232,00	16-juin-26	ACD
TPCI.O48	TPCI 5,80% 2020- 2027	4 000	4 039	SP	4 039.20			168,44	A	232,00	29-juil.-26	ACD
TPCI.O49	TPCI 5,90% 2020- 2030	6 250	6 303	SP	6 303.13			267,72	A	368,75	29-juil.-26	ACD
TPCI.O50	TPCI 5,90% 2020-2030	6 250	6 250	NC	6 250			237,41	A	368,75	28-août-26	ACD
TPCI.O51	TPCI 5,80 % 2020-2027	4 000	4 000	NC	4 000			127,12	A	232,00	2-oct.-26	ACD
TPCI.O52	TPCI 5,90 % 2020 -2030	6 250	6 250	NC	6 250			202,05	A	368,75	2-oct.-26	ACD
TPCI.O53	TPCI 5,80% 2020-2027	4 000	4 240	NC	4 240			110,60	A	232,00	28-oct.-26	ACD
TPCI.O54	TPCI 5,90% 2020-2030	6 250	6 250	NC	6 250			175,79	A	368,75	28-oct.-26	ACD
TPCI.O55	TPCI 5,80% 2020 -2027	4 000	4 000	NC	4 000			73,73	A	232,00	25-déc.-26	ACD
TPCI.O56	TPCI 5,90% 2020- 2030	6 250	7 726	NC	7 726.25			117,19	A	368,75	25-déc.-26	ACD
TPCI.O57	TPCI 5,80% 2020-2027	4 000	3 880	NC	3 880			95,98	A	232,00	20-nov.-26	ACD
TPCI.O58	TPCI 5,80% 2021-2028	4 000	4 000	SP	4 000			26,70	A	232,00	9-mars-27	ACD
TPCI.O59	TPCI 5,90% 2021-2031	6 250	6 469	SP	6 468.75			42,43	A	368,75	9-mars-27	ACD
TPCI.O60	TPCI 5,80% 2021-2028	10 000	10 000	SP	10 000			543,45	A	580,00	13-mai-26	ACD
TPCI.O61	TPCI 5,90% 2021-2031	10 000	10 000	SP	10 000			552,82	A	590,00	13-mai-26	ACD
TPCI.O62	TPCI 5,80 % 2021 -2028	6 000	6 000	SP	6 000			280,31	A	348,00	30-juin-26	ACD
TPCI.O63	TPCI 5,90% 2021 -2031	7 500	7 500	SP	7 500			356,42	A	442,50	30-juin-26	ACD
TPCI.O64	TPCI 5,80 % 2021 - 2028	6 000	5 969	NC	5 968.80			235,50	A	348,00	16-août-26	ACD
TPCI.O65	TPCI 5,90 % 2021-2031	7 500	7 500	NC	7 500			244,89	A	442,50	30-sept.-26	ACD
TPCI.O66	TPCI 5,90% 2021-2031	7 500	7 300	NC	7 299.75			201,25	A	442,50	5-nov.-26	ACD
TPCI.O67	TPCI 5,90 % 2021-2036	10 000	10 000	NC	10 000			202,05	A	590,00	16-déc.-26	ACD
TPCI.O68	TPCI 5,90 % 2022-2037	10 000	10 000	NC	10 000			126,08	A	590,00	1-févr.-27	ACD
TPCI.O69	TPCI 5,75 % 2022-2037	10 000	9 999	SP	9 999			45,68	A	575,00	22-mars-27	ACD
TPCI.O70	TPCI 5,75 % 2022-2037	10 000	10 000	SP	10 000			560,82	A	575,00	29-avr.-26	ACD
TPCI.O71	TPCI 5,65% 2022-2032	10 000	10 000	SP	10 000			478,32	A	565,00	15-juin-26	ACD
TPCI.O72	TPCI 5,65% 2022-2029	8 000	7 920	SP	7 920			328,16	A	452,00	29-juil.-26	ACD

TPCI.073	TPCI 5,75% 2022-2032	8 750	8 750	SP	8 750			365,29	A	503,13	29-juil.-26	ACD
TPCI.074	TPCI 5,85% 2022-2042	8 947	8 947	SP	8 947,37			380,02	A	523,42	29-juil.-26	ACD
TPCI.075	TPCI 5,65% 2022-2029	10 000	10 700	NC	10 700			301,85	A	565,00	7-oct.-26	ACD
TPCI.076	TPCI 5,75% 2022-2032	10 000	10 500	NC	10 500			307,19	A	575,00	7-oct.-26	ACD
TPCI.077	TPCI (TAUX DE BASE + SPREAD) % 2022-2029	10 000	10 000	NC	10 000			133,33	T	174,50	11-mai-26	ACD
TPCI.078	TPCI 5,65% 2022-2029	10 000	10 000	NC	10 000			198,14	A	565,00	13-déc.-26	ACD
TPCI.079	TPCI 5,75% 2023-2030	8 000	8 600	SP	8 600			64,27	A	460,00	28-févr.-27	ACD
TPCI.080	TPCI 6% 2023-2030	10 000	9 500	SP	9 500			555,62	A	600,00	17-mai-26	ACD
TPCI.081	TPCI 5,90% 2023-2028	10 000	10 500	SP	10 500			425,12	A	590,00	31-juil.-26	ACD
TPCI.082	TPCI 6,00% 2023-2030	10 000	9 999	NC	9 999			432,33	A	600,00	31-juil.-26	ACD
TPCI.083	TPCI 5,90 % 2023-2028	10 000	9 900	NC	9 900			307,12	A	590,00	12-oct.-26	ACD
TPCI.084	TPCI 6,00 % 2023-2030	10 000	10 000	NC	10 000			312,33	A	600,00	12-oct.-26	ACD
TPCI.085	TPCI 5,90 % 2023 - 2028	10 000	10 000	NC	10 000			205,29	A	590,00	14-déc.-26	ACD
TPCI.086	TPCI 6,00 % 2023 - 2030	10 000	10 000	10 000	10 000	74	740 000	208,77	A	600,00	14-déc.-26	ACD
TPCI.087	TPCI 5,90% 2024-2029	10 000	9 715	SP	9 715			42,03	A	590,00	25-mars-27	ACD
TPCI.088	TPCI 6,00% 2024-2031	10 000	10 000	SP	10 000			42,74	A	600,00	25-mars-27	ACD
TPCI.089	TPCI 5,90% 2024-2029	10 000	12 100	SP	12 100			444,52	A	590,00	19-juil.-26	ACD
TPCI.090	TPCI 6,00% 2024-2031	10 000	10 000	SP	10 000			452,05	A	600,00	19-juil.-26	ACD
TPCI.091	TPCI 5,90% 2024-2029	10 000	10 000	NC	10 000			383,10	A	590,00	26-août-26	ACD
TPCI.092	TPCI 6,00% 2024-2031	10 000	10 000	NC	10 000			389,59	A	600,00	26-août-26	ACD
TPCI.093	TPCI 5,90% 2024-2029	10 000	9 700	NC	9 700			245,70	A	590,00	19-nov.-26	ACD
TPCI.094	TPCI 6,00% 2024-2031	10 000	9 800	NC	9 800			249,86	A	600,00	19-nov.-26	ACD
TPCI.095	TPCI 5,90% 2025-2030	10 000	10 000	SP	10 000			72,74	A	590,00	6-mars-27	ACD
TPCI.096	TPCI 6,00% 2025-2032	10 000	10 000	SP	10 000			73,97	A	600,00	6-mars-27	ACD
TPCI.097	TPCI 5,90% 2025-2030	10 000	10 000	NC	10 000			417,04	A	590,00	5-août-26	ACD
TPCI.098	TPCI 6,00% 2025-2032	10 000	10 000	NC	10 000			424,11	A	600,00	5-août-26	ACD
TPCI.099	TPCI 5,60% 2025-2030	10 000	10 000	NC	10 000			188,71	A	560,00	18-déc.-26	ACD
TPNE.010	TRESOR PUBLIC DU NIGER 6,60 % 2025-2030	10 000	10 000	NC	10 000			104,88	A	660,00	21-févr.-27	ACD
TPNE.02	TRESOR PUBLIC DU NIGER 6,50% 2019 - 2026	10 000	9 900	NC	9 900			466,58	A	650,00	1-août-26	ACD
TPNE.03	TRESOR PUBLIC DU NIGER 6,5% 2020-2027	4 000	3 892	NC	3 892			187,34	A	260,00	31-juil.-26	ACD
TPNE.04	TRESOR PUBLIC DU NIGER 6,30% 2	7 500	7 500	NC	7 500			309,39	A	472,50	24-août-26	ACD
TPNE.05	TPNE 6,15 % 2022-2034	10 000	11 550	NC	11 550			540,86	A	615,00	3-juin-26	ACD
TPNE.06	TRESOR PUBLIC DU NIGER 6,15% 2022 - 2034	9 000	8 955	NC	8 955			192,59	A	553,50	14-déc.-26	ACD
TPNE.07	TRESOR PUBLIC DU NIGER 6,25 % 2023-2028	7 500	7 500	NC	7 500			386,56	A	468,75	23-juin-26	ACD
TPNE.08	TRESOR PUBLIC DU NIGER 6,60% 2025-2030	10 000	9 800	NC	9 800			186,25	A	660,00	7-janv.-27	ACD
TPNE.09	TRESOR PUBLIC DU NIGER 6,90% 2025-2032	10 000		NC				194,71	A	690,00	7-janv.-27	ACD
TPTG.02	TPTG 6% 2022-2037	10 000	10 000	NC	10 000			254,79	A	600,00	16-nov.-26	ACD
TPTG.03	TPTG 6,45% 2025-2030	10 000	10 000	NC	10 000			79,52	A	645,00	6-mars-27	ACD
TPTG.04	TPTG 6,60% 2025-2032	10 000	9 999	NC	9 999			81,37	A	660,00	6-mars-27	ACD
<b>TOTAL</b>								<b>300 890</b>		<b>2 942 504 300</b>		

**OBLIGATIONS D'INSTITUTIONS FINANCIÈRES RÉGIONALES ET INTERNATIONALES**

BIDC.04	BIDC-EBID 6.10% 2017-2027	2 500	2 500	2 500	2 500	84	210 000	128,68	A	152,50	16-juin-26	ACD
BIDC.05	BIDC-EBID 6,40% 2019-2026	10 000	11 500	NC	11 500			173,26	S	320,00	12-juil.-26	ACD
BIDC.06	BIDC-EBID 6,50 % 2021-2028	5 000	5 370	NC	5 370			136,23	S	161,16	18-mai-26	ACD
BIDC.07	BIDC-EBID 5,90% 2022-2029	7 000	7 000	NC	7 000			149,36	S	205,93	9-juin-26	ACD
CRRH.010	CRRH-UEMOA 6,10% 2022-2037	10 000	10 000	NC	10 000			128,07	S	305,00	3-août-26	AC
CRRH.06	CRRH-UEMOA 5.85% 2016-2026	10 000	10 000	NC	10 000			172,91	S	292,50	3-juil.-26	ACD
CRRH.07	CRRH-UEMOA 5.95% 2017-2029	3 333	3 333	NC	3 333			84,37	S	99,17	17-mai-26	AC
CRRH.08	CRRH-UEMOA 5.95% 2018-2030	4 167	4 125	NC	4 125			81,73	S	123,96	21-juin-26	AC
CRRH.09	CRRH-UEMOA 6.05% 2018-2033	5 333	5 333	NC	5 333			106,37	S	161,33	21-juin-26	AC
<b>TOTAL</b>						<b>84</b>	<b>210 000</b>					

**OBLIGATIONS D'ENTREPRISES**

Symbole	Titre	Valeur nominale	Cours Précédent	Cours du jour	Cours Référence	Séance de cotation	Coupon couru	Coupon d'intérêt	Eché.	Type Amort	
FDFINBF.O1	FIDELIS FINANCE CAP25 7,00% 2023-2028	7 500	7 500	NC	7 500		204,16	S	244,72	20-mai-26	ACD
FDFINBF.O2	FIDELIS FINANCE PME ELAN CROISSANCE UMOA 7% 2025-2030	10 000	10 000	10 000	10 000	3	30 000	S	347,12	5-août-26	ACD
NRMC.O1	NOURMONY HOLDING 7,25% 2024-2029	10 000	10 000	NC	10 000		103,17	S	352,33	26-août-26	ACD
ORGT.O2	ORAGROUP SA 7,15% 2021-2028	6 000	6 900	NC	6 900		207,43	S	214,50	26-avr.-26	ACD
PADS.O3	PAD 6,60% 2020-2027	3 000	2 880	NC	2 880		0,54	S	99,00	19-oct.-26	ACD
PTRC.O1	PETRO IVOIRE 6,80% 2022-2029	10 000	12 500	NC	12 500		230,68	S	333,20	15-juin-26	ACD
SNTS.O2	SONATEL 6,50% 2020-2027	3 000	3 000	NC	3 000		47,21	S	90,90	16-juil.-26	ACD
<b>TOTAL</b>							<b>3</b>		<b>30 000</b>		
<b>TOTAL - OBLIGATIONS CLASSIQUES</b>							<b>300 977</b>		<b>2 942 744 300</b>		

**2. OBLIGATIONS VERTES, SOCIALEMENT RESPONSABLES ET DURABLES (GSS)**

Symbole	Titre	Valeur nominale	Cours Précédent	Cours du jour	Cours Référence	Séance de cotation	Coupon couru	Coupon d'intérêt	Eché.	Type Amort	
<b>OBLIGATIONS GSS SOUVERAINES</b>											
<b>TOTAL</b>											
<b>OBLIGATIONS GSS D'INSTITUTIONS FINANCIÈRES RÉGIONALES ET INTERNATIONALES</b>											
BIDC.O8	BIDC-EBID GSS BOND 6,50% 2024-2031	10 000	10 000	NC	10 000		144,25	S	322,33	29-juil.-26	ACD
CRRH.O11	SOCIAL BOND CRRH-UEMOA 6,00% 2025-2040	10 000	10 000	NC	10 000		225,21	S	299,18	4-juin-26	ACD
<b>TOTAL</b>											
<b>OBLIGATIONS GSS D'ENTREPRISES</b>											
BABS.O1	GSS BAOBAB 6,80% 2024-2029	10 000	10 000	NC	10 000		311,72	S	318,72	24-avr.-26	ACD
ECOC.O1	GENDER BOND ECOBANK CI 6,50% 2024-2029	10 000	10 000	NC	10 000		68,06	A	637,00	12-mars-27	ACD
<b>TOTAL</b>											
<b>TOTAL - OBLIGATIONS VERTES, SOCIALEMENT RESPONSABLES ET DURABLES</b>											

**3. FONDS COMMUNS DE TITRISATION DE CREANCES (FCTC)**

Symbole	Titre	Valeur nominale	Cours Précédent	Cours du jour	Cours Référence	Séance de cotation	Coupon couru	Coupon d'intérêt	Eché.	Type Amort	
<b>FCTC D'ÉTAT ET D'INSTITUTIONS À PARTICIPATION MAJORITAIRE PUBLIQUE</b>											
FEPTC.O1	FCTC EPT 7 % 2023-2030	7 917	7 917	NC	7 917		79,33	T	135,77	27-mai-26	ACD
FEPTC.O2	FCTC EPT 7,25 % 2023-2033	9 688	9 688	NC	9 688		100,54	T	172,07	27-mai-26	ACD
FEPTC.O3	FCTC EPT 7,50% 2023-2038	9 808		NC			105,30	T	180,22	27-mai-26	ACD
<b>TOTAL</b>											
<b>FCTC D'INSTITUTIONS FINANCIÈRES RÉGIONALES ET INTERNATIONALES</b>											
FBOAD.O1	FCTC BOAD DOLI-P 6,10% 2023-2030	4 600	4 600	NC	4 600		23,83	S	142,22	21-sept.-26	AC
FBOAD.O2	FCTC BOAD DOLI-P 9,50% 2024-2029	7 000	7 939	NC	7 938.70		275,11	S	329,77	20-mai-26	AC
<b>TOTAL</b>											
<b>FCTC D'ENTREPRISES</b>											
FCAS.O1	FCTC CROISSANCE ATLANTIQUE 6,20% 2024-2029	6 844	6 844	NC	6 843.93		15,34	T	99,72	6-juil.-26	AC
FNSBB.O1	FCTC KEUR SAMBA NSIA BANQUE 7% 2025-2030	8 800	8 800	NC	8 800		204,21	S	307,16	20-juin-26	AC
FNSBB.O2	FCTC KEUR SAMBA NSIA BANQUE 9% 2025-2030	8 800	8 800	NC	8 800		262,56	S	394,92	20-juin-26	AC
FNSBC.O2	FCTC KEUR SAMBA NSIA BANQUE CI 7% 2025-2030	8 095	8 095	NC	8 095.24		48,13	T	142,83	20-juin-26	AC
FORBC.O1	FCTC KEUR SAMBA ORABANK CI 7% 2025-2030	8 095	8 095	NC	8 095.24		48,13	T	142,83	20-juin-26	AC
FORBT.O1	FCTC ORABANK 7 % 2021-2026	1 667	2 114	NC	2 114.16		7,15	T	28,58	28-juin-26	ACD
FSNBBF.O1	FCTC SONABHY 8,10 % 2025-2031	10 000	10 000	NC	10 000		51,73	S	380,70	26-sept.-26	ACD
FSNTS.O1	FCTC SONATEL C-1 6,40 % 2023-2	10 000	10 000	NC	10 000		151,23	S	300,80	19-juil.-26	AC
FSNTS.O2	FCTC SONATEL C-2 6,60 % 2023-2	10 000	9 950	NC	9 950		155,96	S	310,20	19-juil.-26	AC
FTIMC.O1	FCTC TEYLIOM IMMO 7 % 2021-2028	3 750	3 750	NC	3 750		30,06	T	64,31	8-juin-26	ACD
<b>TOTAL</b>											
<b>TOTAL - FONDS COMMUNS DE TITRISATION DE CREANCES</b>											

**4. SUKUK ET TITRES ASSIMILES**

Symbole	Titre	Valeur nominale	Cours Précédent	Cours du jour	Cours Référence	Séance de cotation		Coupon couru	Coupon d'intérêt			Type Amort
						Volume	Valeur		Période	Montant net	Eché.	
<b>SUKUK D'ÉTAT ET D'INSTITUTIONS À PARTICIPATION MAJORITAIRE PUBLIQUE</b>												
SUKSN.S2	SUKUK SN 6% 2016-2026	10 000	10 000	NC	10 000			140,00	S	301,67	26-juil.-26	ACD
SUKTG.S1	SUKUK TG 6.5% 2016-2026	10 000	10 300	NC	10 300			127,38	S	371,86	17-août-26	ACD
<b>TOTAL</b>												

**SUKUK D'INSTITUTIONS FINANCIÈRES RÉGIONALES ET INTERNATIONALES**
**TOTAL**
**SUKUK D'ENTREPRISES**
**TOTAL**
**TOTAL - SUKUK ET TITRES ASSIMILES**
**5. OBLIGATIONS CONVERTIBLES EN ACTIONS**

Symbole	Titre	Valeur nominale	Cours Précédent	Cours du jour	Cours Référence	Séance de cotation		Coupon couru	Coupon d'intérêt			Type Amort
						Volume	Valeur		Période	Montant net	Eché.	
SCRC.O1	SUCRIVOIRE SA 8,55 % 2024-2031	10 000	10 000	NC	10 000			11,36	A	829,35	15-avr.-27	ACD
<b>TOTAL</b>												
<b>TOTAL - OBLIGATIONS CONVERTIBLES EN ACTIONS</b>												

**TOTAL - MARCHÉ DES OBLIGATIONS**

300 977 2 942 744 300

**Légende :**  
 (##) (\*) Ex-Coupon couru (##)Cours de référence amorti / Coupon couru Ex-c (#)Ex-marge de profits  
 Cours du jour: Ouv.: Ouverture Clôt.: Clôture Moy.: Moyen  
 Type Amort: Type d'Amortissement IF: In Fine AC: Amortissement Constant AD: Amortissement Dégressif ACD: Amortissement Constant Différé  
 Période: Périodicité de paiement des coupons A: Annuelle S: Semestrielle T: Trimestrielle  
 Eché.: Échéance de paiement des intérêts  
 Mentions: NC: Non Coté Ex-c: Ex-coupon ou Ex-droit SP: Suspendu

**INFORMATIONS**
**OPERATIONS EN COURS**

Emetteur	Opération
BANK OF AFRICA CI	Paiement de dividendes de 594,528 F CFA par action (IRVM applicable de 12 % pour les personnes physiques et 10 % pour les personnes morales), le 06/05/2026
ETAT DU TOGO	Première cotation - TPTG 6,50 % 2026-2031 (TPTG.O5) et TPTG 6,70 % 2026-2033 (TPTG.O6) - Première cotation le 23 avril 2026
SAFCA CI	Augmentation de capital par apport en numéraire - Fermeture des registres le 27 avril 2026
FCTC EPT	Première cotation - FCTC EPT 7,50 % 2025-2032 (FEPTC.O4), FCTC EPT 8,00 % 2025-2035 (FEPTC.O5) et FCTC EPT 8,50 % 2025-2040 (FEPTC.O6) - Première cotation le 23 avril 2026
FCTC NSIA	Première cotation - FCTC ZAKA RMBS NSIA BANQUE CI 7,00 % 2025-2036 (FNSBC.O4) et FCTC ZAKA RMBS NSIA BANQUE CI 9,00 % 2025-2036 (FNSBC.O5)- Première cotation le 29 avril 2026
FCTC NSIA	Première cotation - FCTC NSIA BANQUE CI 7,5 % 2025-2030 (FNSBC.O3) - Première cotation le 28 avril 2026
BANK OF AFRICA BF	Paiement de dividendes de 397 F CFA net par action, le 23/04/2026

**AVIS**

Entité	N°	Nature	Objet
--------	----	--------	-------

**COMMUNIQUES**

Emetteur	N°	Nature	Objet
SICABLE	20260420	Rapport d'activités du 1er trimestre	Rapport d'activités - 1er trimestre 2026 - SICABLE CI

**QUANTITES RESIDUELLES**
**MARCHE DES ACTIONS**

Symbole	Titre	Quantité résiduelle à l'achat	Cours Achat / Vente			Quantité résiduelle à la vente	Cours de Référence
ABJC	SERVAIR ABIDJAN CI	24	3,320	/	3,325	1	3 315
BICB	BIIC BN	90	5,105	/	5,110	110	5 110
BICC	BICI CI	5	24,600	/	25,000	90	25 000
BNBC	BERNABE CI	2	1,560	/	1,565	1 649	1 560
BOAB	BANK OF AFRICA BN	70	7,985	/	8,000	1 020	8 000
BOABF	BANK OF AFRICA BF	25	5,640	/	5,645	1 430	5 645
BOAC	BANK OF AFRICA CI	40	8,650	/	8,695	95	8 695
BOAM	BANK OF AFRICA ML	1 801	4,600	/	4,700	58	4 700
BOAN	BANK OF AFRICA NG	44	3,305	/	3,395	75	3 305
BOAS	BANK OF AFRICA SENEGAL	1	6,750	/	6,795	435	6 750
CABC	SICABLE CI	5	3,750	/	3,800	164	3 800
CBIBF	CORIS BANK INTERNATIONAL	5	16,800	/	16,835	53	16 800
CFAC	CFAO MOTORS CI	41	1,550	/	1,580	25	1 550
CIEC	CIE CI	310	3,050	/	3,100	104	3 050
ECOC	ECOBANK COTE D'IVOIRE	36	15,810	/	15,825	372	15 810
ETIT	ECOBANK TRANS. INCORP. TG	423 237	Marché	/			27
FTSC	FILTISAC CI	26	2,190	/	2,195	402	2 195
LNBB	LOTIERIE NATIONALE DU BENIN	200	3,835	/	3,860	3 289	3 860
NEIC	NEI-CEDA CI	763	1,375	/	1,380	110	1 380
NSBC	NSIA BANQUE COTE D'IVOIRE	1	14,085	/	14,100	152	14 100
N TLC	NESTLE CI	140	12,000	/	12,480	3	12 480
ONTBF	ONATEL BF	4	2,715	/	2,720	7 531	2 720
ORAC	ORANGE COTE D'IVOIRE	107	14,900	/	15,000	27	14 900
ORGT	ORAGROUP TOGO	617	3,205	/	3,290	83	3 205
PALC	PALM CI	5	8,030	/	8,060	17	8 060
PRSC	TRACTAFRIC MOTORS CI	563	4,900	/	4,970	3	4 900
SAFC	SAFCA CI	422	Marché	/			5 830
SCRC	SUCRIVOIRE	838	2,035	/	2,050	5	2 040
SDCC	SODE CI	24	7,200	/	7,240	16	7 200
SDSC	AFRICA GLOBAL LOGISTICS CI	12	1,775	/	1,795	1	1 775
SEMC	EVIOSYS PACKAGING SIEM CI	149	1,740	/	1,745	22	1 745
SGBC	SOCIETE GENERALE COTE D'IVOIRE	1 164	32,800	/	34,985	1	32 800
SHEC	VIVO ENERGY CI	81	1,890	/	1,895	101	1 895
SIBC	SOCIETE IVOIRIENNE DE BANQUE	86	7,015	/	7,020	1 903	7 015
SICC	SICOR CI			/	Marché	271	4 220
SIVC	ERIUM CI (Ex AIR LIQUIDE CI)	185	2,660	/	2,695	304	2 695
SLBC	SOLIBRA CI	1	38,500	/	39,190	42	39 190
SMBC	SMB CI	15	11,505	/	11,535	165	11 535
SNTS	SONATEL SN	412	28,300	/	28,400	703	28 400
SOGC	SOGB CI	57	7,680	/	7,700	98	7 700
SPHC	SAPH CI	8	7,350	/	7,395	102	7 395
STAC	SETAO CI	405	2,760	/	2,900	35	2 760
STBC	SITAB CI	10	20,610	/	20,900	113	20 900
T TLC	TOTALENERGIES MARKETING CI	672	2,700	/	2,750	1 362	2 750
T TLS	TOTALENERGIES MARKETING SN	150	3,105	/	3,250	55	3 250
UNLC	UNILEVER CI	5	57,500	/	61,810	1	57 500
UNXC	UNIWAX CI	12	1,870	/	1,875	1 190	1 875

QUANTITES RESIDUELLES

MARCHE DES DROITS

Symbole	Titre	Quantité résiduelle à l'achat	Cours Achat / Vente	Quantité résiduelle à la vente	Cours de Référence
---------	-------	-------------------------------	---------------------	--------------------------------	--------------------

**QUANTITES RESIDUELLES**
**MARCHE DES OBLIGATIONS**

Symbole	Titre	Quantité résiduelle à l'achat	Cours Achat / Vente	Quantité résiduelle à la vente	Cours de Référence	
FBOAD.01	FCTC BOAD DOLI-P 6,10% 2023-2030		/		4 600	
FBOAD.02	FCTC BOAD DOLI-P 9,50% 2024-2029	36	7,385	/	7 939	
FCAS.01	FCTC CROISSANCE ATLANTIQUE 6,20% 2024-2029		/		6 844	
FEPTC.01	FCTC EPT 7 % 2023-2030		/		7 917	
FEPTC.02	FCTC EPT 7,25 % 2023-2033		/		9 688	
FEPTC.03	FCTC EPT 7,50% 2023-2038		/		9 808	
FSNTS.01	FCTC SONATEL C-1 6,40 % 2023-2		/		10 000	
FSNTS.02	FCTC SONATEL C-2 6,60 % 2023-2		/		9 950	
FTIMC.01	FCTC TEYLIOM IMMO 7 % 2021-2028		/		3 750	
FNSBB.01	FCTC KEUR SAMBA NSIA BANQUE 7% 2025-2030		/		8 800	
FNSBB.02	FCTC KEUR SAMBA NSIA BANQUE 9% 2025-2030		/		8 800	
FNSBC.02	FCTC KEUR SAMBA NSIA BANQUE CI 7% 2025-2030		/	Marché	500	8 095
FORBC.01	FCTC KEUR SAMBA ORABANK CI 7% 2025-2030		/		8 095	
FORBT.01	FCTC ORABANK 7 % 2021-2026		/	1,966.66	493	2 114
FSNBFF.01	FCTC SONABHY 8,10 % 2025-2031		/		10 000	
BIDC.04	BIDC-EBID 6,10% 2017-2027	3	2,500	/	2 500	
BIDC.05	BIDC-EBID 6,40% 2019-2026		/	11,500	4	11 500
BIDC.06	BIDC-EBID 6,50 % 2021-2028		/	5,370	3 500	5 370
BIDC.07	BIDC-EBID 5,90% 2022-2029		/	7,000	4	7 000
CRRH.010	CRRH-UEMOA 6,10% 2022-2037		/		10 000	
CRRH.06	CRRH-UEMOA 5.85% 2016-2026		/		10 000	
TPTG.04	TPTG 6,60% 2025-2032		/	10,000	9 920	9 999
TPNE.06	TRESOR PUBLIC DU NIGER 6,15% 2022 - 2034		/		8 955	
TPNE.07	TRESOR PUBLIC DU NIGER 6,25 % 2023-2028		/		7 500	
TPNE.08	TRESOR PUBLIC DU NIGER 6,60% 2025-2030		/		9 800	
TPNE.09	TRESOR PUBLIC DU NIGER 6,90% 2025-2032		/		10 000	
TPTG.02	TPTG 6% 2022-2037		/	10,000	507	10 000
TPTG.03	TPTG 6,45% 2025-2030		/		10 000	
TPCI.099	TPCI 5,60% 2025-2030		/		10 000	
TPNE.010	TRESOR PUBLIC DU NIGER 6,60 % 2025-2030		/		10 000	
TPNE.02	TRESOR PUBLIC DU NIGER 6,50% 2019 - 2026		/	9,900	228	9 900
TPNE.03	TRESOR PUBLIC DU NIGER 6,5% 2020-2027		/		3 892	
TPNE.04	TRESOR PUBLIC DU NIGER 6,30% 2		/	7,500	5	7 500
TPNE.05	TPNE 6,15 % 2022-2034		/		11 550	
TPCI.093	TPCI 5,90% 2024-2029		/		9 700	
TPCI.094	TPCI 6,00% 2024-2031		/		9 800	
TPCI.095	TPCI 5,90% 2025-2030		/		10 000	
TPCI.096	TPCI 6,00% 2025-2032		/		10 000	
TPCI.097	TPCI 5,90% 2025-2030		/		10 000	
TPCI.098	TPCI 6,00% 2025-2032		/		10 000	
TPCI.087	TPCI 5,90% 2024-2029		/		9 715	
TPCI.088	TPCI 6,00% 2024-2031		/		10 000	
TPCI.089	TPCI 5,90% 2024-2029		/		12 100	
TPCI.090	TPCI 6,00% 2024-2031		/		10 000	
TPCI.091	TPCI 5,90% 2024-2029		/		10 000	
TPCI.092	TPCI 6,00% 2024-2031		/	10,000	430	10 000
TPCI.081	TPCI 5,90% 2023-2028		/		10 500	
TPCI.082	TPCI 6,00% 2023-2030		/		9 999	
TPCI.083	TPCI 5,90 % 2023-2028		/	10,000	1	9 900
TPCI.084	TPCI 6,00 % 2023-2030		/	10,000	24 800	10 000

TPCI.085	TPCI 5,90 % 2023 - 2028			/			10 000
TPCI.086	TPCI 6,00 % 2023 - 2030	30	9,950	/	10,000	100	10 000
TPCI.075	TPCI 5,65% 2022-2029			/			10 700
TPCI.076	TPCI 5,75% 2022-2032			/			10 500
TPCI.077	TPCI (TAUX DE BASE + SPREAD) % 2022-2029			/			10 000
TPCI.078	TPCI 5,65% 2022-2029			/			10 000
TPCI.079	TPCI 5,75% 2023-2030			/			8 600
TPCI.080	TPCI 6% 2023-2030			/			9 500
TPCI.069	TPCI 5,75 % 2022-2037			/			9 999
TPCI.070	TPCI 5,75 % 2022-2037			/			10 000
TPCI.071	TPCI 5,65% 2022-2032			/			10 000
TPCI.072	TPCI 5,65% 2022-2029			/			7 920
TPCI.073	TPCI 5,75% 2022-2032			/			8 750
TPCI.074	TPCI 5,85% 2022-2042			/			8 947
TPCI.063	TPCI 5,90% 2021 -2031			/			7 500
TPCI.064	TPCI 5,80 % 2021 - 2028			/			5 969
TPCI.065	TPCI 5,90 % 2021-2031			/			7 500
TPCI.066	TPCI 5,90% 2021-2031			/			7 300
TPCI.067	TPCI 5,90 % 2021-2036			/	10,000	20 000	10 000
TPCI.068	TPCI 5,90 % 2022-2037			/	10,000	11	10 000
TPCI.057	TPCI 5,80% 2020-2027			/			3 880
TPCI.058	TPCI 5,80% 2021-2028			/			4 000
TPCI.059	TPCI 5,90% 2021-2031			/			6 469
TPCI.060	TPCI 5,80% 2021-2028			/			10 000
TPCI.061	TPCI 5,90% 2021-2031			/			10 000
TPCI.062	TPCI 5,80 % 2021 -2028			/			6 000
TPCI.051	TPCI 5,80 % 2020-2027			/			4 000
TPCI.052	TPCI 5,90 % 2020 -2030			/			6 250
TPCI.053	TPCI 5,80% 2020-2027			/			4 240
TPCI.054	TPCI 5,90% 2020-2030			/			6 250
TPCI.055	TPCI 5,80% 2020 -2027			/			4 000
TPCI.056	TPCI 5,90% 2020- 2030			/			7 726
TPCI.045	TPCI 5,80% 2020 -2027			/			4 000
TPCI.046	TPCI 5,90% 2020 - 2030			/			6 375
TPCI.047	TPCI 5,80% 2020 - 2027			/			4 100
TPCI.048	TPCI 5,80% 2020- 2027			/			4 039
TPCI.049	TPCI 5,90% 2020- 2030			/			6 303
TPCI.050	TPCI 5,90% 2020-2030			/	6,250	93	6 250
TPCI.039	TPCI 5,75% 2019 - 2026			/			2 000
TPCI.040	TPCI 5,75% 2019-2026			/			2 000
TPCI.041	TPCI 5,80% 2020-2027			/			10 000
TPCI.042	TPCI 5,90% 2020-2030			/			10 000
TPCI.043	TPCI 5,90% 2020 - 2030			/			10 000
TPCI.044	TPCI 5,80% 2020 - 2027			/			9 800
TPCI.032	TPCI 2,23% 2019-2026			/			10 000
TPCI.034	TPCI 6% 2019-2029			/			3 675
TPCI.035	TPCI 5,75% 2019 -2026			/			10 000
TPCI.036	TPCI 5,75% 2019- 2026			/			10 000
TPCI.037	TPCI 5,80% 2019-2026			/			2 011
TPCI.038	TPCI 5,75% 2019-2026			/			2 000
TPCI.022	TPCI 5.90% 2016 - 2026			/			10 000
TPCI.023	TPCI 5.90% 2016-2026			/			10 000
TPCI.024	TPCI 6.25% 2017-2029			/			9 700
TPCI.028	TPCI 6% 2018 - 2026			/			9 200
TPCI.029	TPCI 6% 2018-2026			/			10 000

TPCI.O31	TPCI 5,75% 2019 - 2026			/			10 230
TPBJ.O6	TPBJ 5,75% 2022-2037			/	10,000	5	10 000
TPBJ.O7	TPBJ 5,70% 2023-2030			/			10 000
TPBJ.O8	TPBJ 6,20% 2023-2038			/			10 000
TPBJ.O9	TPBJ 6,00% 2025-2032			/			9 980
TPCI.O100	TPCI 5,85% 2025-2032			/			10 000
TPCI.O21	TPCI 6% 2016-2028			/			10 000
TPBF.O8	TPBF 6,50% 2019-2027			/			9 700
TPBF.O9	TPBF 6,50% 2019 - 2027			/	11,500	11	11 499
TPBJ.O10	TPBJ 6,15% 2025-2035			/			10 000
TPBJ.O3	TPBJ 6,50% 2020-2028			/			9 900
TPBJ.O4	TPBJ 5,50 % 2022-2037			/			10 000
TPBJ.O5	TPBJ 5,85 % 2022-2042			/	10,000	11	10 000
TPBF.O21	ETAT DU BURKINA 6,50% 2024-2029			/	10,000	65	10 000
TPBF.O22	ETAT DU BURKINA 6,80% 2024-2032			/			10 000
TPBF.O23	ETAT DU BURKINA 6,60% 2025-2030			/			10 300
TPBF.O24	ETAT DU BURKINA 6,80% 2025-2032			/			10 000
TPBF.O25	ETAT DU BURKINA 7% 2025-2035			/			10 000
TPBF.O4	TPBF 6.50% 2017-2027			/			10 700
TPBF.O15	ETAT DU BURKINA 6,30 % 2022-2			/	10,000	448	10 000
TPBF.O16	ETAT DU BURKINA 6% 2023-2028			/	10,000	35	10 000
TPBF.O17	TPBF 6,30 % 2023-2030			/	10,000	90	10 000
TPBF.O18	TPBF 6,50% 2023-2033			/	9,950	196	9 950
TPBF.O19	ETAT DU BURKINA 6,30% 2024-2029			/	10,000	42	10 000
TPBF.O20	ETAT DU BURKINA 6,55% 2024-2031			/	10,000	50	10 000
SNTS.O2	SONATEL 6,50% 2020-2027	10	3,000	/			3 000
TPBF.O10	TPBF 6,50% 2020 - 2028			/			3 333
TPBF.O11	TPBF 6,50 % 2020-2028			/	4,127.31	397	4 086
TPBF.O12	TPBF 6.50% 2021-2031			/			9 990
TPBF.O13	TPBF 6,50 % 2021 - 2031			/			9 600
TPBF.O14	TPBF 6,30% 2022-2034			/	9,800	240	9 799
FDIFINBF.O1	FIDELIS FINANCE CAP25 7,00% 2023-2028			/			7 500
FDIFINBF.O2	FIDELIS FINANCE PME ELAN CROISSANCE UMOA 7% 2025-2030	100	9,800	/	10,000	27	10 000
NRMC.O1	NOURMONY HOLDING 7,25% 2024-2029			/			10 000
ORGT.O2	ORAGROUP SA 7,15% 2021-2028			/	6,900	9 980	6 900
PADS.O3	PAD 6,60% 2020-2027			/			2 880
PTRC.O1	PETRO IVOIRE 6,80% 2022-2029			/			12 500
EOS.O26	ETAT DU SENEGAL 6,40% 2025-2028			/			9 950
EOS.O27	ETAT DU SENEGAL 6,60% 2025-2030			/			9 800
EOS.O28	ETAT DU SENEGAL 6,75% 2025-2032			/			9 800
EOS.O29	ETAT DU SENEGAL 6,95% 2025-2035	92	9,210	/			9 800
EOS.O8	ETAT DU SENEGAL 5,95% 2022-2034			/			10 000
EOS.O9	ETAT DU SENEGAL 6,00 % 2023-20			/			9 800
EOS.O20	ETAT DU SENEGAL 6,75 % 2025-20			/			9 700
EOS.O21	ETAT DU SENEGAL 6,95 % 2025-20			/	9,890	2	9 700
EOS.O22	ETAT DU SENEGAL 6,40% 2025-202			/	10,000	10	9 850
EOS.O23	ETAT DU SENEGAL 6,60% 2025-203			/			10 200
EOS.O24	ETAT DU SENEGAL 6,75% 2025-2032			/			10 000
EOS.O25	ETAT DU SENEGAL 6,95% 2025-2035			/			9 500
EOS.O14	ETAT DU SENEGAL 6,50 % 2023-2033	2	Marché	/			10 000
EOS.O15	ETAT DU SENEGAL 6,25 % 2024-2029			/			10 000
EOS.O16	ETAT DU SENEGAL 6,45 % 2024-2031			/	10,000	500	10 000
EOS.O17	ETAT DU SENEGAL 6,65 % 2024-2034			/			10 000
EOS.O18	ETAT DU SENEGAL 6,40 % 2025-20			/			9 950
EOS.O19	ETAT DU SENEGAL 6,60 % 2025-2030	30	10,000	/			10 000

EOM.08	ETAT DU MALI 6,20 % 2022-2032	/	10,000	145	10 000
EOM.09	ETAT DU MALI 6,30% 2022-2032	/	9,800	87	9 795
EOS.O10	ETAT DU SENEGAL 6,15 % 2023-2030	/			10 000
EOS.O11	ETAT DU SENEGAL 6,35 % 2023-2033	/			10 000
EOS.O12	ETAT DU SENEGAL 6,15 % 2023-2028	/			9 700
EOS.O13	ETAT DU SENEGAL 6,30 % 2023-2030	/			9 999
EOM.O19	ETAT DU MALI 6,55% 2025-2032	/			10 000
EOM.O20	ETAT DU MALI 6,35% 2025-2030	/			10 000
EOM.O4	ETAT DU MALI 6,50% 2019-2027	/			4 620
EOM.O5	ETAT DU MALI 6,50% 2020-2028	/			3 933
EOM.O6	ETAT DU MALI 6,50% 2020-2027	/			3 900
EOM.O7	ETAT DU MALI 6.50% 2021-2031	/	6,250	170	6 028
EOM.O13	ETAT DU MALI 6,50 % 2024-2034	/			10 000
EOM.O14	ETAT DU MALI 3,00 % 2024-2031	/			10 000
EOM.O15	ETAT DU MALI 6,55 % 2024-2031	/			10 000
EOM.O16	ETAT DU MALI 6,35 % 2024-2029	/			10 000
EOM.O17	ETAT DU MALI 6,55% 2025-2032	/			10 000
EOM.O18	ETAT DU MALI 6,35% 2025-2030	/			10 000
CRRH.O7	CRRH-UEMOA 5.95% 2017-2029	/			3 333
CRRH.O8	CRRH-UEMOA 5.95% 2018-2030	/			4 125
CRRH.O9	CRRH-UEMOA 6.05% 2018-2033	/			5 333
EOM.O10	ETAT DU MALI 6,20 % 2022-2029	/			10 000
EOM.O11	ETAT DU MALI 6,40 % 2023-2030	/			10 000
EOM.O12	ETAT DU MALI 6,50 % 2023-2030	/	9,800	570	9 600
BABS.O1	GSS BAOBAB 6,80% 2024-2029	/			10 000
BIDC.O8	BIDC-EBID GSS BOND 6,50% 2024-2031	/	Marché	1	10 000
CRRH.O11	SOCIAL BOND CRRH-UEMOA 6,00% 2025-2040	/			10 000
ECOC.O1	GENDER BOND ECOBANK CI 6,50% 2024-2029	/			10 000

## SUKUK ET TITRES ASSIMILES

Symbole	Titre	Quantité résiduelle à l'achat	Cours Achat / Vente	Quantité résiduelle à la vente	Cours de Référence
SUKSN.S2	SUKUK SN 6% 2016-2026		/		10 000
SUKTG.S1	SUKUK TG 6.5% 2016-2026		/		10 300

**CALENDRIER DES ASSEMBLEES GENERALES**
**ANNEE : 2026**

Société	Nature	Date	Heure	Lieu
ECOBANK TG	Extraordinaire	07/05/2026	10:30:00	Par Visioconférence
BICI CI	Ordinaire	04/05/2026	10:00:00	Auditorium de la Maison des Entreprises (CGECI) sise au Plateau
BANK OF AFRICA BN	Ordinaire	30/04/2026	10:00:00	GOLDEN TULIP LE DIPLOMATE à Cotonou
ORANGE CI	Ordinaire	29/04/2026	10:00:00	En présentiel au siège de la société, sis à Abidjan, Cocody Riviera Golf, Boulevard de France, Immeuble Orange Village ou par visioconférence en envoyant un courrier électronique à l'adresse ag2026-orangeci@quorumenligne.com
ONATEL BF	Ordinaire	29/04/2026	10:30:00	AZALAÏ HÔTEL, OUAGADOUGOU-BURKINA FASO
ECOBANK CI	Ordinaire	28/04/2026	10:00:00	Par Visioconférence ou en présentiel à l'hôtel Radisson Blu, sis à Abidjan Port-Bouët, route de l'Aéroport International Félix Houphouët Boigny
SONATEL	Ordinaire	16/04/2026	10:00:00	Visioconférence, au NOOM Hôtel à Dakar
CORIS BANK INTERNATIONAL	Ordinaire	16/04/2026	09:00:00	Sopatel Hôtel Silmandé SA
BANK OF AFRICA CI	Ordinaire	15/04/2026	10:00:00	Salle Fromager de l'hôtel IVOTEL du Plateau (10ème étage)
BANK OF AFRICA ML	Ordinaire	14/04/2026	09:30:00	Siège de la banque à l'Immeuble BANK OF AFRICA, Avenue du Mali, Quartier ACI 2000
PALM CI	Ordinaire	14/04/2026	09:00:00	Salle de Conférence de la CRRAE-UMOA à Abidjan-Plateau (Côte d'Ivoire) ou par VISIOCONFERENCE, via la plateforme web dédiée
SAPH CI	Ordinaire	09/04/2026	09:00:00	Salle de Conférence de la CRRAE-UMOA à Abidjan-Plateau en présentiel ou par visioconférence, via la plateforme web dédiée à l'Assemblée Générale
BANK OF AFRICA SN	Ordinaire	07/04/2026	09:30:00	Immeuble Elan II au 2ème Etage, Almadies, Zone 12, Route de Ngor à Dakar
BANK OF AFRICA NG	Ordinaire	03/04/2026	10:00:00	Centre de Formation de BOA-NIGER (BOA-Siège)
SICABLE	Ordinaire	27/03/2026	10:00:00	Hôtel TIAMA, à ABIDJAN
UNILEVER CI	Ordinaire	27/03/2026	10:00:00	Salle Sirocco 1 de l'Hôtel Novotel Adagio, situé à Marcory Boulevard Felix Houphouet Boigny ex VGE, à proximité de l'Hôtel Azalaï ou par Visioconférence en envoyant un courriel à l'adresse : servicesfinanciers@hudson-cie.com
BANK OF AFRICA BF	Ordinaire	23/03/2026	10:00:00	AZALAÏ Hôtel à la salle DIMAKO

# L'actualité de la BRVM sur nos plateformes digitales

## Infos BRVM

Pour recevoir les informations boursières par SMS, souscrivez :



Côte d'Ivoire : \*430#  
Bénin : \*430\*15#



Côte d'Ivoire : #139#  
Burkina Faso : \*310#



Côte d'Ivoire : \*431#  
Niger : \*512\*9#  
Togo : \*310#

## Site web

[www.brvm.org](http://www.brvm.org)

## Application Mobile

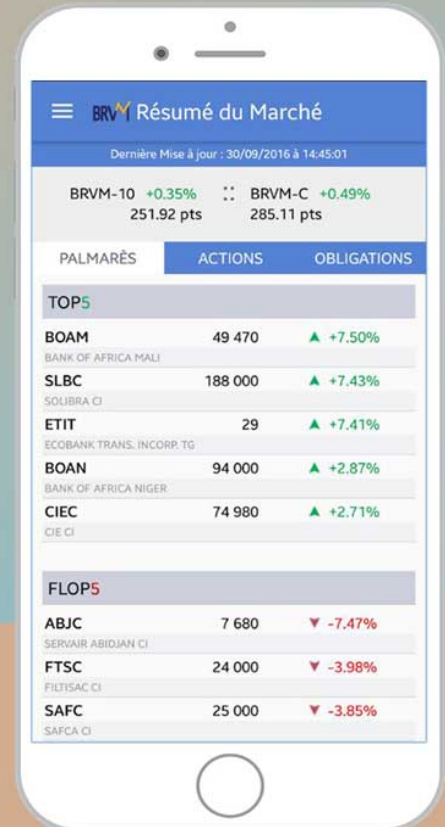

Disponible sur  
 Google play

Disponible sur  
 App Store



Nous suivre sur :





## RAPPORT D'ACTIVITE DU PREMIER TRIMESTRE ANNEE 2026

Tableau d'activité et de résultats du 01 Janvier 2026 au 31 mars 2026

MCFA	Janv-mars 2026 (1)	Janv-mars 2025 (2)	Janv-Dec 2025 (3)	Variation 2026- 2025	
				% (4)=(((1)-(2))-1*100)	Ecart (5)=(1)-(2)
CHIFFRE D'AFFAIRES	3 793,9	5 164,8	21 263,1	-26,5%	-1 370,8
RESULTAT D'EXPLOITATION	-236,6	432,0	2 264,4	-154,8%	-668,6
RESULTAT NET COMPTABLE	-221,7	211,2	1 704,5	-205,0%	-432,9

### Commentaires de la Direction de la Société

Au premier trimestre 2026, l'activité a été temporairement affectée par une opération planifiée de maintenance périodique du parc machines, entraînant une baisse des volumes de ventes de 27% par rapport à 2025 et un chiffre d'affaires reculant dans les mêmes proportions.

Le contexte inflationniste des cours des métaux sur le LME (+23% en 3 mois) a contribué à augmenter significativement les charges, le résultat d'exploitation s'établissant à - 237 MFCFA.

Le résultat net s'établit à - 221,7 MFCFA, contre un résultat positif au premier trimestre 2025.

### Perspectives

Le redémarrage complet de la production, combiné à une demande en croissance sur le marché de l'électricité observable sur le mois d'avril, permet d'aborder le deuxième trimestre et les suivants avec des perspectives de rattrapage et de normalisation de la performance.

20 avril 2026

## CALENDRIER DE PAIEMENT DES DIVIDENDES

ANNEE : 2025

Titres	Montant du dividende net par action en FCFA	Numéro de l'Avis	Date de publication de l'Avis au BOC	Ex-dividende	
				T-1	T
BOA BURKINA FASO	397	072-2026 BRVMDG	31/03/2026	22/04/2026	23/04/2026
BOA CÔTE D'IVOIRE	594,528	102-2026 BRVMDG	17/04/2026	05/05/2026	06/05/2026

# BULLETIN OFFICIEL



OPCVM: FONDS COMMUNS DE PLACEMENT ET SOCIÉTÉS D'INVESTISSEMENT À CAPITAL VARIABLE

lundi 20 avril 2026

Sociétés de gestion	Dépositaire	OPCVM	Catégorie	Origine	Valeur Liquidative						
					Précédente		Actuelle		Variation		
					Quotidienne	Date	Valeur	Date	Date	%	
AFRICABOURSE ASSET MANAGEMENT	AFRICABOURSE SA	FCP AAM EPARGNE CROISSANCE	D	5 000	12 065,91	16/04/2026	12 094,95	17/04/2026	19/11/2012	141,90%	0,24%
		FCP AAM OBLIGATIFS	OATC	5 000	9 418,01	16/04/2026	9 387,45	17/04/2026	12/09/2012	87,75%	-0,32%
		FCP AAM EPARGNE ACTION	A	5 000	10 908,74	16/04/2026	10 949,62	17/04/2026	16/01/2017	118,99%	0,37%
AFRICAM SA	SBIF	FCP AAM SERENITIS	OATC	10 000	12 873,52	16/04/2026	12 875,07	17/04/2026	20/12/2023	28,75%	0,01%
		FCP EXPANSION	D	5 000	13 994,82	16/04/2026	13 620,84	17/04/2026	01/01/2013	172,42%	0,19%
		FCP SECURITAS	OMLT	5 000	8 733,52	16/04/2026	8 732,20	17/04/2026	01/01/2013	74,64%	-0,02%
AFRICAINNE DE GESTION D'ACTIFS	SGI AGI	FCP VALORIS	A	5 000	18 483,86	16/04/2026	18 616,75	17/04/2026	01/01/2013	272,33%	0,72%
		FCP CAPITAL PLUS	D	1 000	1 619,98	16/04/2026	ND	ND	11/03/2019	-	-
ATLANTIC ASSET MANAGEMENT	ATLANTIQUE FINANCE	FCP CONFORT PLUS	OMLT	10 000	1 521,87	16/04/2026	ND	ND	11/03/19	-	-
		FCP ATLANTIQUE CROISSANCE	D	5 000	5 802,43	16/01/2025	ND	ND	30/05/2015	-	-
		FCP ATLANTIQUE LIQUIDITE	OCT	5 000	6 535,44	16/01/2025	ND	ND	12/07/2019	-	-
BNI GESTION	BNI FINANCES	FCP ATLANTIQUE ACTIONS	A	5 000	9 679,97	16/01/2025	ND	ND	25/10/2019	-	-
		FCP ATLANTIQUE SERENITE	OMLT	5 000	6 852,59	16/01/2025	ND	ND	12/07/2019	-	-
		FCP ATLANTIQUE HORIZON	D	5 000	9 186,01	16/01/2025	ND	ND	25/10/2019	-	-
BOA ASSET MANAGEMENT	BOA CAPITAL SECURITIES	FCP ATLANTIQUE SECURITE	OMLT	5 000	7 258,57	16/01/2025	ND	ND	30/05/2015	-	-
		FCP CAPITAL CROISSANCE	D	10 000	ND	04/11/2025	ND	05/11/2025	-	-	
		OBLIG SECURITE	OMLT	10 000	11 585,00	05/11/2025	ND	ND	06/06/2014	-	-
BOA ASSET MANAGEMENT	BOA CAPITAL SECURITIES	FCP DYNAMIC SAVINGS	A	10 000	13 386,00	05/11/2025	ND	ND	-	-	
		FCP Emergence	D	5 000	8 820,30	17/03/2026	ND	ND	Fev. 2010	-	-
		FCP Tres Monea	OCT	25 000 000	38 678 589,76	23/10/2023	ND	ND	Dec. 2013	-	-
CGF GESTION	CGF BOURSE	FCP ACTIONS PHARMACIE	D	10 000	1 247,27	16/04/2026	1 245,48	17/04/2026	25/07/14	24,55%	-0,14%
		FCP SALAM CI	D	10 000	1 207,83	16/04/2026	1 216,48	17/04/2026	01/03/17	21,65%	0,72%
		FCP AL BARAKA 2	D	10 000	1 318,11	16/04/2026	1 325,21	17/04/2026	25/01/18	32,52%	0,54%
		FCP ASSUR SENEGAL	D	1000000	1 654 524,77	16/04/2026	1 645 902,40	17/04/2026	06/07/14	64,59%	-0,52%
		FCP AVANTAGE AKWABA	D	10 000	1 908,92	16/04/2026	1 909,86	17/04/2026	29/03/13	90,99%	0,05%
		FCP PLACEMENT CROISSANCE	A	10 000	1 989,19	16/04/2026	1 999,70	17/04/2026	29/03/13	99,97%	0,53%
		FCP POSTEFINANCES HORIZON	D	10 000	2 645,86	16/04/2026	2 660,71	17/04/2026	27/06/09	166,07%	0,56%
		FCP PLACEMENT QUIETUDE	O	10 000	1 786,67	16/04/2026	1 783,86	17/04/2026	29/03/13	78,39%	-0,16%
		FCP LIQUIDITE-OPTIMUM	D	10000	14 071,37	16/04/2026	14 061,17	17/04/2026	01/10/17	40,61%	-0,073%
		FCP BNDE VALEURS	D	10 000	1 458,34	16/04/2026	1 459,97	17/04/2026	02/09/16	46,00%	0,112%
CORIS ASSET MANAGEMENT	CORIS BOURSE	FCP CORIS ACTIONS	A	5 000	12 040,55	03/03/2026	ND	ND	11/11/2014	-	-
		FCP ASSURANCES	OCT	5 000	5 999,32	03/03/2026	ND	ND	22/11/2019	-	-
		FCP CORIS PERFORMANCE	D	5 000	11 158,53	03/03/2026	ND	ND	11/11/2014	-	-
NSIA AM	BOA CI UBA CI NSIA BANQUE CI NSIA FINANCE	NSIA FONDS DIVERSIFIE	D	5 000	7 605,13	14/04/2026	ND	ND	03/12/2018	-	-
		AUREORE OPPORTUNITES	A	5 000	10 278,90	14/04/2026	ND	ND	08/03/2019	-	-
		AUREORE SECURITE	OMLT	5 000	6 641,28	14/04/2026	ND	ND	03/09/2021	-	-
		NSIA ASSURANCES OPTIMUM	D	1 000 000	1 412 328,91	14/04/2026	ND	ND	30/09/2021	-	-
		AUREORE MONETARIS	M	5 000	6 002,47	14/04/2026	ND	ND	24/04/2024	-	-
		TAWFIR HALAL	D	5 000	6 345,38	14/04/2026	ND	ND	17/07/2024	-	-
		AUREORE SECURITE II	OMLT	5 000	6 022,90	14/04/2026	ND	ND	17/10/2024	-	-
		AUREORE OBLIGATIONS SOUVERAINES	OMLT	10 000	11 070,95	14/04/2026	ND	ND	03/03/2025	-	-
		OBLIGATIONS PREMIUM	OMLT	5 000	5 739,91	14/04/2026	ND	ND	26/02/2025	-	-
		FCP-1 OPTI PLACEMENT	A	5 000	36 356,12	16/04/2026	36 538,89	17/04/2026	01/02/2002	630,78%	0,50%
OAM S.A	SGI TOGO	FCP-2 OPTI REVENU	OMLT	5 000	9 736,94	16/04/2026	9 721,17	17/04/2026	01/02/2002	94,42%	-0,16%
		FCP-3 OPTI CAPITAL	D	5 000	25 482,54	16/04/2026	25 741,34	17/04/2026	24/01/2003	414,83%	1,02%
		FCP SOGEAVENIR	D	500	2 411,00	16/10/2025	ND	ND	01/10/2002	-	-
SOGESPAR	SOGEBOURSE	FCP SOGEDEFI	D	4 888	5 634,00	16/10/2025	ND	ND	23/12/2014	-	-
		FCP SOGEDYNAMIQUE	A	4 888	5 808,00	16/10/2025	ND	ND	23/12/2014	-	-
		FCP SOGELIQUID	M	10 000 000	11 193 627,00	16/10/2025	ND	ND	16/06/2020	-	-
		FCP SOGEPRIVILLEGE	D	4 888	5 632,00	16/10/2025	ND	ND	23/12/2014	-	-
		FCP SOGESECURITE	OMLT	4 888	5 155,00	16/10/2025	ND	ND	23/12/2014	-	-
		FCP SOGEVALOR	A	1 000	5 694,00	16/10/2025	ND	ND	04/06/2002	-	-
		FCP SOAGA EPARGNE ACTIVE	D	10 000	15 636,84	16/04/2026	15 587,54	17/04/2026	28/10/2016	55,88%	-0,32%
		SICAV Abdou DIOUF	D	10 000 000	17 558 241,33	16/04/2026	17 509 244,92	17/04/2026	01/12/2003	75,09%	-0,28%
		FCP BOAD CAPITAL RETRAITE	OMLT	10 000	14 803,09	16/04/2026	14 804,85	17/04/2026	08/07/2020	48,05%	0,01%
		FCP SOAGA EPARGNE OBLIGATIONS	OMLT	5 000	6 645,21	16/04/2026	6 645,94	17/04/2026	28/04/2021	32,92%	0,01%
SOAGA-SA	SGI-BOA CAPITAL SECURITIES	FCP SOAGA EPARGNE ACTIONS	A	5 000	12 749,88	16/04/2026	12 632,96	17/04/2026	11/03/2020	152,66%	-0,92%
		FCP SOAGA EPARGNE SERENITE	OMLT	10 000	17 452,87	16/04/2026	17 454,76	17/04/2026	28/10/2016	74,55%	0,01%
		FCP SOAGA EPARGNE QUIETUDE	OMLT	5 000	6 444,76	16/04/2026	6 445,55	17/04/2026	19/06/2023	28,91%	0,01%
		FCP SOAGA EPARGNE DYNAMIQUE	A	5 000	8 206,63	16/04/2026	8 132,62	17/04/2026	19/06/2023	62,65%	-0,90%
		FCP SOAGA TRESORERIE	M	10 000	10 563,07	16/04/2026	10 564,34	17/04/2026	30/05/2025	5,64%	0,01%
		FCP GOORGOORLU	OCT	1 000	1 003,91	03/03/2026	ND	ND	28/02/2025	-	-
		FCP SAPHIR DYNAMIQUE	D	5 000	7 830,90	16/04/2026	7 845,05	17/04/2026	28/08/2017	56,90%	0,18%
SAPHIR ASSET MANAGEMENT	SGI BENIN	FCP SAPHIR QUIETUDE	OMLT	5 000	6 733,07	16/04/2026	6 716,64	17/04/2026	28/08/2017	34,33%	-0,24%
		SICAV WAFI CAPITAL	D	10 000	10 974,62	15/10/2025	ND	ND	05/06/2020	-	-
WAFI CAPITAL S.A.	SGI AGI BENIN	FCP WAFI CAPITAL	D	10 000	10 974,62	15/10/2025	ND	ND	05/06/2020	-	-
SGO MALI FINANCES	SGI MALI SA	FCP NYESGUI	D	10 000	17 283,92	15/04/2026	ND	ND	01/07/2018	-	-
HEBDOMADAIRES											
BNI GESTION	BNI FINANCES	FCP INITIATIVES SOLIDARITE	D	5 000	6 236,00	24/10/2025	6 318,00	31/10/2025	22/05/2013	26,36%	1,31%
		FCPE SODEFOR	D	2 500	8 542,00	24/10/2025	8 506,00	31/10/2025	18/12/2009	240,24%	-0,42%
		FCP PAM Actions	A	10 000	26 052,81	02/04/2026	26 062,54	09/04/2026	13/12/2017	160,63%	0,04%
PHOENIX AFRICA ASSET MANAGEMENT	Phoenix Capital Management	FCP PAM Diversifié Equilibre	D	10 000	21 673,87	02/04/2026	21 651,99	09/04/2026	13/12/2017	116,52%	-0,10%
		FCP PAM Diversifié Obligations	D	10 000	18 317,39	02/04/2026	18 361,42	09/04/2026	13/12/2017	83,61%	0,24%
		FCP Global Investors	D	25 000	53 726,66	06/03/2026	54 137,49	13/03/2026	Dec. 2012	116,55%	0,76%
BOA ASSET MANAGEMENT	BOA CAPITAL SECURITIES	FCP Boa Obligations	OMLT	10 000	13 551,19	06/03/2026	13 560,61	13/03/2026	Mars. 2017	35,61%	0,07%
		FCP Boa Sécurité	OMLT	100 000	120 766,92	03/03/2026	120 891,75	10/03/2026	Mai. 2021	20,89%	0,10%
		FCP Boa Actions	A	10 000	24 540,59	06/03/2026	24 689,93	13/03/2026	Juil. 2017	146,90%	0,61%
BRIDGE ASSET MANAGEMENT	BRIDGE SECURITIES	FCP Boa Rendement	OMLT	25 000 000	39 802 501,18	06/03/2026	39 835 572,45	13/03/2026	Dec. 2017	99,34%	0,08%
		FCP BRIDGE EQUILIBRE	D	5 000	8 872,43	20/03/2026	8 781,78	27/03/2026	27/09/2017	75,64%	-1,02%
		FCP BRIDGE DIVERSIFIE CROISSANCE	D	5 000	9 185,28	20/03/2026	9 093,80	27/03/2026	13/03/2018	81,88%	-1,00%
ENKO CAPITAL WEST AFRICA	EDC Investment Corporation	FCP BRIDGE OBLIGATIONS	OMLT	5 000	6 876,63	20/03/2026	6 886,13	27/03/2026	01/10/2019	37,72%	0,14%
		FCP ENKO CAPITAL GARANTI	D	10 000	20 907,88	25/02/2026	20 907,88	03/03/2026	21/09/2020	109,08%	0,00%
		FCP PATRIMOINE	OMLT	10 000	13 611,96	02/03/2026	13 611,96	03/03/2026	18/10/2020	36,12%	0,00%
NSIA AM	UBA CI	FCP ENKO CAPITAL OBLIGATIONS	OMLT	10 000	12 628,61	25/02/2026	12 628,61	03/03/2026	16/03/2021	26,29%	0,00%
		FCP ENKO CAPITAL LIQUIDITE	OMLT	10 000	10 331,22	02/03/2026	10 331,22	03/03/2026	18/04/2024	3,31%	0,00%
		EVOLUTIS	D	5 000	6 982,69	03/04/2026	6 984,67	10/04/2026	16/12/2019	39,69%	0,03%
BAOBAB ASSET MANAGEMENT	FGI	FCP BAM TRESOR	OCT	10 000	11 762,19	09/04/2026	11 770,74	16/04/2026	21/12/2023	17,71%	0,07%
		FCP BAM WURUS	A	10 000	17 317,03	10/04/2026	17 065,32	17/04/2026	12/04/2024	70,65%	-1,45%
IMPAXIS ASSET MANAGEMENT	IMPAXIS SECURITIES	FCP SDE	D	1 000	2 819,93	09/04/2026	2 816,88	46 128,00	16/04/2026	181,99%	-0,11%
		FCPCR SONATEL	D	1 000	11 243,48	10/04/2026	10 976,59	17/04/2026	19/02/2004	997,66%	-2,37%
		IMPAXIS SECURITIES	D	1 000	2 542,95	09/04/2026					