

BRVM COMPOSITE	399,03
Variation Jour	0,43 %
Variation annuelle	15,41 %

BRVM 30	187,37
Variation Jour	0,58 %
Variation annuelle	12,71 %

BRVM PRESTIGE	156,34
Variation Jour	1,05 %
Variation annuelle	8,38 %

Evolution des indices

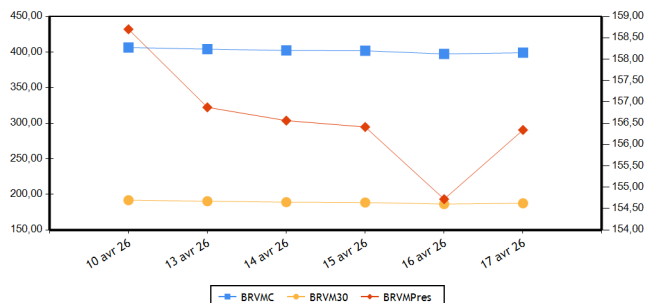

Volumes et valeurs transigés

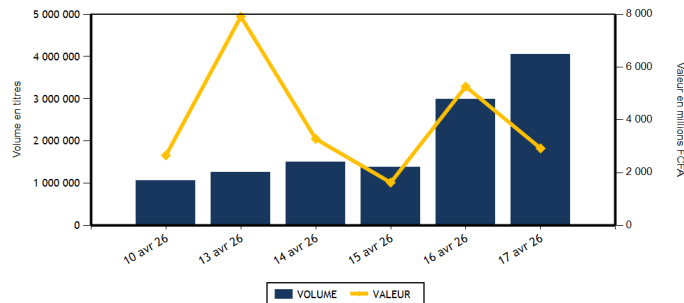

Actions	Niveau	Evol. Jour
Capitalisation boursière (FCFA)(Actions & Droits)	15 384 908 146 062	0,43 %
Volume échangé (Actions & Droits)	3 954 869	51,61 %
Valeur transigée (FCFA) (Actions & Droits)	2 013 122 024	30,28 %
Nombre de titres transigés	47	0,00 %
Nombre de titres en hausse	16	6,67 %
Nombre de titres en baisse	19	-20,83 %
Nombre de titres inchangés	12	50,00 %

Obligations	Niveau	Evol. Jour
Capitalisation boursière (FCFA)	11 901 884 141 881	-0,15 %
Volume échangé	92 700	-75,32 %
Valeur transigée (FCFA)	906 761 400	-75,60 %
Nombre de titres transigés	9	50,00 %
Nombre de titres en hausse	3	
Nombre de titres en baisse	1	0,00 %
Nombre de titres inchangés	5	0,00 %

PLUS FORTES HAUSSES

Titres	Cours	Evol. Jour	Evol. annuelle
SICOR CI (SICC)	4 220	7,38 %	27,88 %
BANK OF AFRICA NG (BOAN)	3 200	6,67 %	22,61 %
SAPH CI (SPHC)	7 300	4,66 %	-7,59 %
SONATEL SN (SNTS)	28 495	3,62 %	9,09 %
ECOBANK COTE D'IVOIRE (ECOC)	16 250	3,44 %	1,56 %

PLUS FORTES BAISES

Titres	Cours	Evol. Jour	Evol. annuelle
SAFCA CI (SAFC)	5 425	-7,42 %	64,15 %
EVIOSYS PACKAGING SIEM CI (SEMC)	1 625	-7,14 %	132,14 %
ECOBANK TRANS. INCORP. TG (ETIT)	26	-7,14 %	13,04 %
SETAO CI (STAC)	2 755	-6,61 %	107,92 %
VIVO ENERGY CI (SHEC)	1 890	-5,03 %	30,80 %

INDICES PAR COMPARTIMENT

Base = 100 au 02 janvier 2023	Nombre de sociétés	Valeur	Evol. Jour	Evol. annuelle	Volume	Valeur	PER moyen
BRVM-PRESTIGE	12	156,34	1,05 %	8,38 %	56 373	1 352 420 485	11,57
BRVM-PRINCIPAL (**)	35	277,24	-0,50 %	27,38 %	3 898 496	660 701 539	17,38

(**) PER moyen calculé sans la valeur UNILEVER CI

INDICE TOTAL RETURN

Base = 100 au 02 janvier 2025	Nombre de sociétés	Valeur	Evol. Jour	Evol. annuelle	Volume	Valeur	PER moyen
BRVM - COMPOSITE TOTAL RETURN (**)	47	153,66	0,43 %	15,41 %	3 954 869	2 013 122 024	13,67

(**) PER moyen calculé sans la valeur UNILEVER CI

INDICES SECTORIELS

Base = 100 au 02 janvier 2025	Nombre de sociétés	Valeur	Evol. Jour	Evol. annuelle	Volume	Valeur	PER moyen
BRVM - TELECOMMUNICATIONS	3	101,09	1,05 %	6,52 %	5 007	72 943 790	9,76
BRVM - CONSOMMATION DISCRETIONNAIRE	7	188,15	-0,48 %	8,74 %	17 397	42 349 675	64,74
BRVM - SERVICES FINANCIERS	16	174,19	0,21 %	19,42 %	3 873 862	1 732 041 924	12,21
BRVM - CONSOMMATION DE BASE (**)	9	266,06	0,72 %	23,13 %	16 371	65 845 985	13,86
BRVM - INDUSTRIELS	6	188,61	-3,74 %	42,53 %	29 379	62 247 410	15,79
BRVM - ENERGIE	4	138,60	-1,26 %	24,97 %	9 871	27 845 680	17,45
BRVM - SERVICES PUBLICS	2	136,63	0,00 %	29,02 %	2 982	9 847 560	16,93

(**) PER moyen calculé sans la valeur UNILEVER CI

Indicateurs	BRVM COMPOSITE
PER moyen du marché (**)	13,67
Taux de rendement moyen du marché	6,62
Taux de rentabilité moyen du marché	7,58
Nombre de sociétés cotées	47
Nombre de lignes obligataires	191
Volume moyen annuel par séance	2 031 436,00
Valeur moyenne annuelle par séance	3 162 937 192,00

(**) PER moyen calculé sans la valeur UNILEVER CI

Indicateurs	BRVM COMPOSITE
Ratio moyen de liquidité	46,32
Ratio moyen de satisfaction	91,53
Ratio moyen de tendance	197,59
Ratio moyen de couverture	50,61
Taux de rotation moyen du marché	0,36
Prime de risque du marché	1,56
Nombre de SGI participantes	33

Définitions

Volume moyen annuel par séance = Volume annuel échangé / nombre de séances
 Valeur moyenne annuelle par séance = Valeur annuelle échangée / nombre de séances
 Ratio moyen de liquidité = Moyenne des ratios de liquidité (Titres échangés / Volume des ordres de vente)
 Ratio moyen de satisfaction = Moyenne des ratios de satisfaction (Titres échangés / Volume des ordres d'achat)
 Ratio moyen de tendance = Moyenne des ratios de tendance (Volume des ordres d'achat / Volume des ordres de vente)
 Ratio moyen de couverture = Moyenne des ratios de couverture (Volume des ordres de vente / Volume des ordres d'achat)

Taux moyen de rotation = moyenne des taux de rotation des actions cotées (volume transigé/capital flottant)
 PER moyen du marché = moyenne des PER des actions cotées ayant un PER positif
 Taux de rendement moyen = moyenne des taux de rendement des actions cotées ayant distribué un dividende
 Taux de rentabilité moyen = moyenne des taux de rentabilité des actions cotées
 Prime de risque du marché = (1 / le PER moyen du marché) - le taux de référence actuel des emprunts d'Etat

BOURSE REGIONALE DES VALEURS MOBILIERES

Siège Social : Abidjan - Côte d'Ivoire, 18 av. Joseph Anoma
 Adresse : 01 BP 3802 Abidjan 01
 Tel : +225 20 31 55 50 / +225 20 32 66 85
 Fax : +225 20 32 66 84
 E-mail : brvm@brvm.org Site web : www.brvm.org

PAYS DE L'UEMOA



MARCHE DES ACTIONS

Code Sect. Act. (*)	Symbole	Titre	Cours Précédent	Cours du jour		Variation jour	Séance de cotation		Cours Référence	Variation de l'année précédente	Dernier dividende payé		Rdt. Net	PER	
				Ouv.	Clôt.		Volume	Valeur			Montant net	Date			
COMPARTIMENT PRESTIGE			156,34	points		1,05 %									
CB	N TLC	NESTLE CI	11 800	11 800	12 000	1,69 %	638	7 606 040	12 000	12,68 %	721,6	18-août-25	6,01 %	14,59	
CB	PALC	PALM CI	8 100	8 100	8 100	0,00 %	641	5 215 295	8 100	0,00 %	451,45	10-sept.-25	5,57 %	8,07	
CB	SPHC	SAPH CI	6 975	7 150	7 300	4,66 %	520	3 781 360	7 300	-7,59 %	323,84	17-juil.-25	4,44 %	7,47	
ENE	SMBC	SMB CI	11 535	11 600	11 535	0,00 %	339	3 922 480	11 535	21,42 %	616	15-sept.-25	5,34 %	10,34	
ENE	T TLC	TOTALENERGIES MARKETING CI	2 795	2 795	2 795	0,00 %	885	2 475 175	2 795	19,70 %	195,67	3-sept.-25	7,00 %	19,37	
ENE	T TLS	TOTALENERGIES MARKETING SN	3 280	3 280	3 280	0,00 %	3 925	12 491 690	3 280	31,20 %	222,4	11-juil.-25	6,78 %	14,97	
FIN	ECOC	ECOBANK COTE D'IVOIRE	15 710	16 400	16 250	3,44 %	526	8 582 145	16 250	1,56 %	707,52	30-mai-25	4,35 %	14,09	
FIN	SGBC	SOCIETE GENERALE COTE D'IVOIRE	33 000	35 475	33 000	0,00 %	36 854	1 186 156 905	33 000	10,39 %	1645,78	5-août-25	4,99 %	10,13	
FIN	SIBC	SOCIETE IVOIRIENNE DE BANQUE	7 000	7 005	7 020	0,29 %	7 038	49 245 605	7 020	22,09 %	330	31-juil.-25	4,70 %	13,97	
TEL	ONTBF	ONATEL BF	2 720	2 720	2 720	0,00 %	1 689	4 601 990	2 720	9,46 %	189,53	21-juil.-25	6,97 %	12,74	
TEL	ORAC	ORANGE COTE D'IVOIRE	15 000	15 175	14 700	-2,00 %	1 951	29 399 920	14 700	3,16 %	660	4-juin-25	4,49 %	13,20	
TEL	SNTS	SONATEL SN	27 500	28 495	28 495	3,62 %	1 367	38 941 880	28 495	9,09 %	1655	22-mai-25	5,81 %	6,89	
TOTAL							56 373	1 352 420 485							

COMPARTIMENT PRINCIPAL			277,24	points		-0,50 %									
CB	SCRC	SUCRIVOIRE	2 050	1 995	2 040	-0,49 %	13 375	26 787 215	2 040	92,45 %	40,5	20-août-21	1,99 %	15,43	
CB	SICC	SICOR CI	3 930	3 935	4 220	7,38 %	58	230 510	4 220	27,88 %	1919	25-sept.-00		131,57	
CB	SLBC	SOLIBRA CI	39 985	39 895	39 800	-0,46 %	73	2 904 210	39 800	37,72 %	1073,6	29-juil.-25	2,70 %	30,51	
CB	SOGC	SOGB CI	7 920	7 920	7 870	-0,63 %	295	2 328 340	7 870	-0,38 %	528	15-juil.-25	6,71 %	12,97	
CB	STBC	SITAB CI	20 050	20 000	20 500	2,24 %	734	14 865 015	20 500	3,64 %	2096	29-août-25	10,22 %	8,23	
CB	UNLC	UNILEVER CI	57 500	57 500	57 500	0,00 %	37	2 128 000	57 500	68,01 %	1233	9-juil.-12		824,64	
CD	ABJC	SERVAIR ABIDJAN CI	3 450	3 400	3 305	-4,20 %	2 653	8 866 195	3 305	13,97 %	206,2	30-sept.-24	6,24 %	23,80	
CD	BNBC	BERNABE CI	1 565	1 565	1 505	-3,83 %	422	657 460	1 505	6,74 %	150	24-juil.-23	9,97 %	1 363,12	
CD	CFAC	CFAO MOTORS CI	1 550	1 550	1 545	-0,32 %	3 325	5 143 310	1 545	8,04 %	7,04	19-août-25	0,46 %	59,70	
CD	LNBB	LOTIERIE NATIONALE DU BENIN	3 860	3 855	3 930	1,81 %	2 521	9 696 695	3 930	-8,50 %	275,5	31-juil.-25	7,01 %	10,95	
CD	NEIC	NEI-CEDA CI	1 380	1 375	1 370	-0,72 %	818	1 097 745	1 370	14,17 %	81,78	25-juin-24	5,97 %		
CD	PRSC	TRACTAFRIC MOTORS CI	4 995	4 995	4 900	-1,90 %	858	4 215 235	4 900	26,45 %	182,16	30-sept.-25	3,72 %	21,38	
CD	UNXC	UNIWAX CI	1 870	1 860	1 875	0,27 %	6 800	12 673 035	1 875	33,93 %	60,75	29-juil.-22	3,24 %		
ENE	SHEC	VIVO ENERGY CI	1 990	1 990	1 890	-5,03 %	4 722	8 956 335	1 890	30,80 %	75,29	22-oct.-25	3,98 %	22,24	
FIN	BICB	BIIC BN	5 110	5 145	5 110	0,00 %	5 498	28 142 790	5 110	2,71 %	254,6	15-sept.-25	4,98 %	9,73	
FIN	BICC	BICI CI	23 500	23 500	23 705	0,87 %	251	6 109 650	23 705	21,91 %	830,72	23-mai-25	3,50 %	10,82	
FIN	BOAB	BANK OF AFRICA BN	7 985	8 000	7 985	0,00 %	2 834	22 623 700	7 985	36,50 %	468	3-juin-25	5,86 %	16,11	
FIN	BOABF	BANK OF AFRICA BF	5 630	5 650	5 630	0,00 %	3 817	21 414 480	5 630	50,13 %	428	22-avr.-25	7,60 %	12,87	
FIN	BOAC	BANK OF AFRICA CI	8 400	8 450	8 600	2,38 %	11 645	99 672 090	8 600	19,78 %	469	20-mai-25	5,45 %	10,74	
FIN	BOAM	BANK OF AFRICA ML	4 650	4 650	4 700	1,08 %	3 562	16 532 750	4 700	17,50 %	237,15	3-juin-25	5,05 %	11,64	
FIN	BOAN	BANK OF AFRICA NG	3 000	3 000	3 200	6,67 %	32 890	100 760 545	3 200	22,61 %	209,25	3-juin-25	6,54 %	162,63	
FIN	BOAS	BANK OF AFRICA SENEGAL	6 750	6 750	6 795	0,67 %	5 682	38 275 360	6 795	29,68 %	350	2-juin-25	5,15 %	11,17	
FIN	CBIBF	CORIS BANK INTERNATIONAL	16 500	16 600	16 805	1,85 %	280	4 688 805	16 805	55,89 %	555	7-juil.-25	3,30 %	11,22	
FIN	ETIT	ECOBANK TRANS. INCORP. TG	28	26	26	-7,14 %	3 753 668	97 608 234	26	13,04 %	,6	8-juin-23	2,33 %	1,36	
FIN	NSBC	NSIA BANQUE COTE D'IVOIRE	14 195	14 170	14 050	-1,02 %	1 231	17 358 055	14 050	22,76 %	668,15	9-juil.-25	4,76 %	9,12	

FIN	ORGT	ORAGROUP TOGO	3 410	3 400	3 360	-1,47 %	4 358	14 627 335	3 360	40,00 %	59,52	17-juil.-20	1,77 %
FIN	SAFC	SAFCA CI	5 860	5 425	5 425	-7,42 %	3 728	20 243 475	5 425	64,15 %	23,04	29-juil.-11	
IND	CABC	SICABLE CI	3 880	3 880	3 805	-1,93 %	1 473	5 676 480	3 805	61,23 %	112,72	2-juin-25	2,96 % 15,65
IND	FTSC	FILTISAC CI	2 180	2 180	2 200	0,92 %	2 628	5 758 310	2 200	-0,90 %	1726,56	30-sept.-25	78,48 % 1,67
IND	SDSC	AFRICA GLOBAL LOGISTICS CI	1 840	1 820	1 785	-2,99 %	6 094	10 923 445	1 785	17,82 %	92	29-août-25	5,15 % 4,61
IND	SEMC	EVIOSYS PACKAGING SIEM CI	1 750	1 620	1 625	-7,14 %	11 636	19 000 705	1 625	132,14 %	14	28-déc.-21	0,86 % 40,45
IND	SIVC	ERIUM CI (Ex AIR LIQUIDE CI)	2 800	2 750	2 700	-3,57 %	3 270	8 851 395	2 700	70,89 %	63	29-sept.-17	62,56
IND	STAC	SETAO CI	2 950	2 950	2 755	-6,61 %	4 278	12 037 075	2 755	107,92 %	66,15	18-juil.-22	2,40 %
SPU	CIEC	CIE CI	3 100	3 105	3 100	0,00 %	2 843	8 849 070	3 100	31,36 %	158,4	31-juil.-25	5,11 % 17,19
SPU	SDCC	SODE CI	7 140	7 140	7 140	0,00 %	139	998 490	7 140	23,10 %	352	30-sept.-25	4,93 % 16,23
TOTAL							3 898 496	660 701 539					

TOTAL
TOTAL - MARCHÉ DES ACTIONS

3 954 869 2 013 122 024

Secteurs d'activités (*) :

TEL : BRVM-TELECOMMUNICATIONS ; FIN : BRVM - SERVICES FINANCIERS ; CD : BRVM - CONSOMMATION DISCRETIONNAIRE ; CB : BRVM - CONSOMMATION DE BASE ; IND : BRVM - INDUSTRIELS ; ENE : BRVM - ENERGIE ; SPU : BRVM - SERVICES PUBLICS

MARCHÉ DES DROITS

Symbole	Titre	Cours Précédent	Cours du jour		Variation jour	Séance de cotation		Cours Référence	Variation depuis l'origine	Parité	Période de négociation	
			Ouv.	Clôt.		Volume	Valeur				Début	fin

TOTAL
TOTAL - MARCHÉ DES DROITS
Légende:

(d) Ex-dividende (V) Variation par rapport au cours de référence

Cours du jour: Ouv.: Ouverture Clôt.: Clôture Moy.: Moyen

Mentions : NC: Non Coté Ex-c: Ex-coupon Ex-d: Ex-droit SP: Suspendu Val-T: Valeur Théorique

PER = Cours / BNPA selon les données disponibles Rdt. Net: Rendement net (DNPA / Cours)

Comp.: 1 - Premier Compartiment 2 - Second Compartiment 3 - Compartiment de croissance

Ratio de liquidité = Titres échangés / Volume des ordres de vente

: Progression de l'indice sectoriel : Stabilité de l'indice sectoriel : Recul de l'indice sectoriel

MARCHE DES OBLIGATIONS
1. OBLIGATIONS CLASSIQUES

Symbole	Titre	Valeur nominale	Cours Précédent	Cours du jour	Cours Référence	Séance de cotation	Coupon couru	Coupon d'intérêt	Période	Montant net	Eché.	Type Amort
OBLIGATIONS SOUVERAINES												
EOM.010	ETAT DU MALI 6,20 % 2022-2029	10 000	10 000	NC	10 000		219,12	A	620,00	9-déc.-26	ACD	
EOM.011	ETAT DU MALI 6,40 % 2023-2030	10 000	10 000	NC	10 000		17,53	A	640,00	7-avr.-27	ACD	
EOM.012	ETAT DU MALI 6,50 % 2023-2030	10 000	9 600	NC	9 600		468,36	A	650,00	28-juil.-26	ACD	
EOM.013	ETAT DU MALI 6,50 % 2024-2034	10 000	10 000	NC	10 000		21,37	A	650,00	5-avr.-27	ACD	
EOM.014	ETAT DU MALI 3,00 % 2024-2031	10 000	10 000	NC	10 000		212,88	A	300,00	1-août-26	ACD	
EOM.015	ETAT DU MALI 6,55 % 2024-2031	10 000	10 000	NC	10 000		314,04	A	655,00	24-oct.-26	ACD	
EOM.016	ETAT DU MALI 6,35 % 2024-2029	10 000	10 000	NC	10 000		304,45	A	635,00	24-oct.-26	ACD	
EOM.017	ETAT DU MALI 6,55% 2025-2032	10 000	10 000	NC	10 000		35,89	A	655,00	28-mars-27	ACD	
EOM.018	ETAT DU MALI 6,35% 2025-2030	10 000	10 000	NC	10 000		34,79	A	635,00	28-mars-27	ACD	
EOM.019	ETAT DU MALI 6,55% 2025-2032	10 000	10 000	NC	10 000		439,66	A	655,00	15-août-26	ACD	
EOM.020	ETAT DU MALI 6,35% 2025-2030	10 000	10 000	NC	10 000		426,23	A	635,00	15-août-26	ACD	
EOM.04	ETAT DU MALI 6,50% 2019-2027	4 000	4 620	NC	4 620		198,74	A	260,00	12-juil.-26	AC	
EOM.05	ETAT DU MALI 6,50% 2020-2028	4 000	3 933	NC	3 933.20		14,96	A	260,00	27-mars-27	ACD	
EOM.06	ETAT DU MALI 6,50% 2020-2027	4 000	3 900	NC	3 900		97,86	A	260,00	30-nov.-26	AC	
EOM.07	ETAT DU MALI 6,50% 2021-2031	6 250	6 028	NC	6 028.13		1,11	A	406,25	16-avr.-27	AC	
EOM.08	ETAT DU MALI 6,20 % 2022-2032	10 000	9 800	NC	9 800		377,10	A	620,00	7-sept.-26	ACD	
EOM.09	ETAT DU MALI 6,30% 2022-2032	10 000	9 795	NC	9 795		222,66	A	630,00	9-déc.-26	ACD	
EOS.010	ETAT DU SENEGAL 6,15 % 2023-2030	10 000	10 000	NC	10 000		31,75	S	307,50	29-sept.-26	ACD	
EOS.011	ETAT DU SENEGAL 6,35 % 2023-2033	10 000	10 000	NC	10 000		32,79	S	317,50	29-sept.-26	ACD	
EOS.012	ETAT DU SENEGAL 6,15 % 2023-2028	10 000	10 000	NC	10 000		105,33	S	307,50	14-août-26	ACD	
EOS.013	ETAT DU SENEGAL 6,30 % 2023-2030	10 000	9 999	NC	9 999		107,90	S	315,00	14-août-26	ACD	
EOS.014	ETAT DU SENEGAL 6,50 % 2023-2033	10 000	10 000	NC	10 000		111,33	S	325,00	14-août-26	ACD	
EOS.015	ETAT DU SENEGAL 6,25 % 2024-2029	10 000	10 000	NC	10 000		115,68	S	312,50	9-août-26	ACD	
EOS.016	ETAT DU SENEGAL 6,45 % 2024-2031	10 000	10 000	NC	10 000		119,38	S	322,50	9-août-26	ACD	
EOS.017	ETAT DU SENEGAL 6,65 % 2024-2034	10 000	10 000	NC	10 000		123,08	S	332,50	9-août-26	ACD	
EOS.018	ETAT DU SENEGAL 6,40 % 2025-20	10 000	9 950	NC	9 950		1,75	S	320,00	16-oct.-26	IF	
EOS.019	ETAT DU SENEGAL 6,60 % 2025-2030	10 000	10 000	NC	10 000		1,80	S	330,00	16-oct.-26	ACD	
EOS.020	ETAT DU SENEGAL 6,75 % 2025-20	10 000	9 700	NC	9 700		1,84	S	337,50	16-oct.-26	ACD	
EOS.021	ETAT DU SENEGAL 6,95 % 2025-20	10 000	9 200	NC	9 200		1,90	S	347,50	16-oct.-26	ACD	
EOS.022	ETAT DU SENEGAL 6,40% 2025-202 (*)	10 000	9 850	NC	9 850		319,12	S	319,12	17-avr.-26	IF	
EOS.023	ETAT DU SENEGAL 6,60% 2025-203 (*)	10 000	10 200	NC	10 200		329,10	S	329,10	17-avr.-26	ACD	
EOS.024	ETAT DU SENEGAL 6,75% 2025-2032	10 000	10 000	NC	10 000		336,58	S	336,58	17-avr.-26	ACD	
EOS.025	ETAT DU SENEGAL 6,95% 2025-2035	10 000	9 500	NC	9 500		346,55	S	346,55	17-avr.-26	ACD	
EOS.026	ETAT DU SENEGAL 6,40% 2025-2028	10 000	9 950	NC	9 950		169,72	S	320,00	11-juil.-26	IF	
EOS.027	ETAT DU SENEGAL 6,60% 2025-2030	10 000	9 800	9 800	9 800	92 105	902 629 000	S	330,00	11-juil.-26	ACD	
EOS.028	ETAT DU SENEGAL 6,75% 2025-2032	10 000	9 725	NC	9 725		179,01	S	337,50	11-juil.-26	ACD	
EOS.029	ETAT DU SENEGAL 6,95% 2025-2035	10 000	9 800	9 800	9 800	28	274 400	S	347,50	11-juil.-26	ACD	
EOS.08	ETAT DU SENEGAL 5,95% 2022-2034	10 000	10 000	NC	10 000		138,95	A	595,00	29-déc.-26	ACD	
EOS.09	ETAT DU SENEGAL 6,00 % 2023-20	10 000	9 800	NC	9 800		30,98	S	300,00	29-sept.-26	ACD	
TPBF.010	TPBF 6,50% 2020 - 2028	3 333	3 333	NC	3 333.36		16,49	S	108,33	20-sept.-26	ACD	
TPBF.011	TPBF 6,50 % 2020-2028	4 169	4 086	NC	4 085.62		73,36	S	135,49	9-juil.-26	ACD	
TPBF.012	TPBF 6,50% 2021-2031	10 000	9 990	NC	9 990		40,63	S	325,00	25-sept.-26	ACD	
TPBF.013	TPBF 6,50 % 2021 - 2031	10 000	9 600	NC	9 600		181,35	S	325,00	6-juil.-26	ACD	
TPBF.014	TPBF 6,30% 2022-2034	10 000	9 799	NC	9 799		80,46	S	315,00	1-sept.-26	ACD	
TPBF.015	ETAT DU BURKINA 6,30 % 2022-2	10 000	10 000	NC	10 000		266,27	S	315,00	15-mai-26	ACD	
TPBF.016	ETAT DU BURKINA 6% 2023-2028	10 000	10 000	NC	10 000		160,77	S	300,00	10-juil.-26	ACD	
TPBF.017	TPBF 6,30 % 2023-2030	10 000	10 000	NC	10 000		8,61	S	315,00	12-oct.-26	ACD	
TPBF.018	TPBF 6,50% 2023-2033	10 000	9 950	NC	9 950		8,88	S	325,00	12-oct.-26	ACD	
TPBF.019	ETAT DU BURKINA 6,30% 2024-2029	10 000	10 000	NC	10 000		281,93	S	315,00	6-mai-26	ACD	
TPBF.020	ETAT DU BURKINA 6,55% 2024-2031	10 000	10 000	NC	10 000		293,12	S	327,50	6-mai-26	ACD	

TPBF.021	ETAT DU BURKINA 6,50% 2024-2029	10 000	10 000	NC	10 000			251,38	S	325,00	28-mai-26	ACD
TPBF.022	ETAT DU BURKINA 6,80% 2024-2032	10 000	10 000	NC	10 000			262,98	S	340,00	28-mai-26	ACD
TPBF.023	ETAT DU BURKINA 6,60% 2025-2030	10 000	10 300	NC	10 300			317,24	S	330,00	24-avr.-26	ACD
TPBF.024	ETAT DU BURKINA 6,80% 2025-2032	10 000	10 000	NC	10 000			326,85	S	340,00	24-avr.-26	ACD
TPBF.025	ETAT DU BURKINA 7% 2025-2035	10 000	10 000	NC	10 000			336,46	S	350,00	24-avr.-26	ACD
TPBF.04	TPBF 6,50% 2017-2027	10 000	10 700	NC	10 700			135,34	S	322,33	31-juil.-26	ACD
TPBF.08	TPBF 6,50% 2019-2027	10 000	9 700	NC	9 700			288,47	S	322,30	6-mai-26	ACD
TPBF.09	TPBF 6,50% 2019 - 2027	10 000	11 499	NC	11 499			15,98	S	325,00	8-oct.-26	ACD
TPBJ.010	TPBJ 6,15% 2025-2035	10 000	10 000	NC	10 000			249,37	A	615,00	20-nov.-26	ACD
TPBJ.03	TPBJ 6,50% 2020-2028	10 000	9 900	NC	9 900			418,49	A	650,00	25-août-26	AC
TPBJ.04	TPBJ 5,50 % 2022-2037	10 000	10 000	NC	10 000			70,82	A	550,00	1-mars-27	AC
TPBJ.05	TPBJ 5,85 % 2022-2042	10 000	9 900	NC	9 900			75,33	A	585,00	1-mars-27	ACD
TPBJ.06	TPBJ 5,75% 2022-2037	10 000	10 000	NC	10 000			414,32	A	575,00	28-juil.-26	ACD
TPBJ.07	TPBJ 5,70% 2023-2030	10 000	10 000	NC	10 000			54,66	A	570,00	13-mars-27	AC
TPBJ.08	TPBJ 6,20% 2023-2038	10 000	10 000	NC	10 000			59,45	A	620,00	13-mars-27	AC
TPBJ.09	TPBJ 6,00% 2025-2032	10 000	9 980	NC	9 980			243,29	A	600,00	20-nov.-26	ACD
TPCI.0100	TPCI 5,85% 2025-2032	10 000	10 000	NC	10 000			192,33	A	585,00	18-déc.-26	ACD
TPCI.021	TPCI 6% 2016-2028	10 000	10 000	SP	10 000			14,79	A	600,00	8-avr.-27	ACD
TPCI.022	TPCI 5,90% 2016 - 2026	10 000	10 000	SP	10 000			494,63	A	590,00	15-juin-26	ACD
TPCI.023	TPCI 5,90% 2016-2026	10 000	10 000	NC	10 000			244,08	A	590,00	17-nov.-26	ACD
TPCI.024	TPCI 6,25% 2017-2029	10 000	9 700	SP	9 700			29,03	S	312,50	30-sept.-26	ACD
TPCI.028	TPCI 6% 2018 - 2026	10 000	9 200	NC	9 200			425,75	A	600,00	1-août-26	ACD
TPCI.029	TPCI 6% 2018-2026	10 000	10 000	NC	10 000			593,41	A	600,00	19-avr.-26	ACD
TPCI.031	TPCI 5,75% 2019 - 2026	10 000	10 230	SP	10 230			474,18	A	575,00	20-juin-26	ACD
TPCI.032	TPCI 2,23% 2019-2026	10 000		SP				183,90	A	223,00	20-juin-26	ACD
TPCI.034	TPCI 6% 2019-2029	3 750	3 675	SP	3 675			17,26	A	225,00	20-mars-27	ACD
TPCI.035	TPCI 5,75% 2019 -2026	10 000	10 000	SP	10 000			441,10	A	575,00	11-juil.-26	ACD
TPCI.036	TPCI 5,75% 2019- 2026	10 000	10 000	NC	10 000			376,51	A	575,00	21-août-26	ACD
TPCI.037	TPCI 5,80% 2019-2026	2 000	2 011	NC	2 011			42,59	A	116,00	4-déc.-26	ACD
TPCI.038	TPCI 5,75% 2019-2026	2 000	2 000	2 000	2 000	250	500 000	42,22	A	115,00	4-déc.-26	ACD
TPCI.039	TPCI 5,75% 2019 - 2026	2 000	2 000	NC	2 000			57,34	A	115,00	17-oct.-26	ACD
TPCI.040	TPCI 5,75% 2019-2026	2 000	2 000	NC	2 000			30,56	A	115,00	10-janv.-27	ACD
TPCI.041	TPCI 5,80% 2020-2027	10 000	10 000	SP	10 000			76,27	A	580,00	28-févr.-27	ACD
TPCI.042	TPCI 5,90% 2020-2030	10 000	10 000	SP	10 000			77,59	A	590,00	28-févr.-27	ACD
TPCI.043	TPCI 5,90% 2020 - 2030	10 000	10 000	SP	10 000			580,30	A	590,00	23-avr.-26	ACD
TPCI.044	TPCI 5,80% 2020 - 2027	10 000	9 800	SP	9 800			570,47	A	580,00	23-avr.-26	ACD
TPCI.045	TPCI 5,80% 2020 -2027	4 000	4 000	SP	4 000			193,86	A	232,00	16-juin-26	ACD
TPCI.046	TPCI 5,90% 2020 - 2030	6 250	6 375	SP	6 375			308,13	A	368,75	16-juin-26	ACD
TPCI.047	TPCI 5,80% 2020 - 2027	4 000	4 100	SP	4 100			193,86	A	232,00	16-juin-26	ACD
TPCI.048	TPCI 5,80% 2020- 2027	4 000	4 039	SP	4 039.20			166,53	A	232,00	29-juil.-26	ACD
TPCI.049	TPCI 5,90% 2020- 2030	6 250	6 303	SP	6 303.13			264,69	A	368,75	29-juil.-26	ACD
TPCI.050	TPCI 5,90% 2020-2030	6 250	6 250	NC	6 250			234,38	A	368,75	28-août-26	ACD
TPCI.051	TPCI 5,80 % 2020-2027	4 000	4 000	NC	4 000			125,22	A	232,00	2-oct.-26	ACD
TPCI.052	TPCI 5,90 % 2020 -2030	6 250	6 250	NC	6 250			199,02	A	368,75	2-oct.-26	ACD
TPCI.053	TPCI 5,80% 2020-2027	4 000	4 240	NC	4 240			108,69	A	232,00	28-oct.-26	ACD
TPCI.054	TPCI 5,90% 2020-2030	6 250	6 250	NC	6 250			172,76	A	368,75	28-oct.-26	ACD
TPCI.055	TPCI 5,80% 2020 -2027	4 000	4 000	NC	4 000			71,82	A	232,00	25-déc.-26	ACD
TPCI.056	TPCI 5,90% 2020- 2030	6 250	7 726	NC	7 726.25			114,16	A	368,75	25-déc.-26	ACD
TPCI.057	TPCI 5,80% 2020-2027	4 000	3 880	NC	3 880			94,07	A	232,00	20-nov.-26	ACD
TPCI.058	TPCI 5,80% 2021-2028	4 000	4 000	SP	4 000			24,79	A	232,00	9-mars-27	ACD
TPCI.059	TPCI 5,90% 2021-2031	6 250	6 469	SP	6 468.75			39,40	A	368,75	9-mars-27	ACD
TPCI.060	TPCI 5,80% 2021-2028	10 000	10 000	SP	10 000			538,68	A	580,00	13-mai-26	ACD
TPCI.061	TPCI 5,90% 2021-2031	10 000	10 000	SP	10 000			547,97	A	590,00	13-mai-26	ACD
TPCI.062	TPCI 5,80 % 2021 -2028	6 000	6 000	SP	6 000			277,45	A	348,00	30-juin-26	ACD
TPCI.063	TPCI 5,90% 2021 -2031	7 500	7 500	SP	7 500			352,79	A	442,50	30-juin-26	ACD
TPCI.064	TPCI 5,80 % 2021 - 2028	6 000	5 969	NC	5 968.80			232,64	A	348,00	16-août-26	ACD
TPCI.065	TPCI 5,90 % 2021-2031	7 500	7 500	NC	7 500			241,25	A	442,50	30-sept.-26	ACD
TPCI.066	TPCI 5,90% 2021-2031	7 500	7 300	NC	7 299.75			197,61	A	442,50	5-nov.-26	ACD
TPCI.067	TPCI 5,90 % 2021-2036	10 000	10 000	NC	10 000			197,21	A	590,00	16-déc.-26	ACD
TPCI.068	TPCI 5,90 % 2022-2037	10 000	10 000	NC	10 000			121,23	A	590,00	1-févr.-27	ACD
TPCI.069	TPCI 5,75 % 2022-2037	10 000	9 999	SP	9 999			40,96	A	575,00	22-mars-27	ACD
TPCI.070	TPCI 5,75 % 2022-2037	10 000	10 000	SP	10 000			556,10	A	575,00	29-avr.-26	ACD
TPCI.071	TPCI 5,65% 2022-2032	10 000	10 000	SP	10 000			473,67	A	565,00	15-juin-26	ACD
TPCI.072	TPCI 5,65% 2022-2029	8 000	7 920	SP	7 920			324,45	A	452,00	29-juil.-26	ACD

TPCI.073	TPCI 5,75% 2022-2032	8 750	8 750	SP	8 750			361,15	A	503,13	29-juil.-26	ACD
TPCI.074	TPCI 5,85% 2022-2042	8 947	8 947	SP	8 947,37			375,72	A	523,42	29-juil.-26	ACD
TPCI.075	TPCI 5,65% 2022-2029	10 000	10 700	NC	10 700			297,21	A	565,00	7-oct.-26	ACD
TPCI.076	TPCI 5,75% 2022-2032	10 000	10 500	NC	10 500			302,47	A	575,00	7-oct.-26	ACD
TPCI.077	TPCI (TAUX DE BASE + SPREAD) % 2022-2029	10 000	10 000	NC	10 000			127,44	T	174,50	11-mai-26	ACD
TPCI.078	TPCI 5,65% 2022-2029	10 000	10 000	NC	10 000			193,49	A	565,00	13-déc.-26	ACD
TPCI.079	TPCI 5,75% 2023-2030	8 000	8 600	SP	8 600			60,49	A	460,00	28-févr.-27	ACD
TPCI.080	TPCI 6% 2023-2030	10 000	9 500	SP	9 500			550,68	A	600,00	17-mai-26	ACD
TPCI.081	TPCI 5,90% 2023-2028	10 000	10 500	SP	10 500			420,27	A	590,00	31-juil.-26	ACD
TPCI.082	TPCI 6,00% 2023-2030	10 000	9 999	NC	9 999			427,40	A	600,00	31-juil.-26	ACD
TPCI.083	TPCI 5,90 % 2023-2028	10 000	9 900	NC	9 900			302,27	A	590,00	12-oct.-26	ACD
TPCI.084	TPCI 6,00 % 2023-2030	10 000	10 000	NC	10 000			307,40	A	600,00	12-oct.-26	ACD
TPCI.085	TPCI 5,90 % 2023 - 2028	10 000	10 000	NC	10 000			200,44	A	590,00	14-déc.-26	ACD
TPCI.086	TPCI 6,00 % 2023 - 2030	10 000	10 000	NC	10 000			203,84	A	600,00	14-déc.-26	ACD
TPCI.087	TPCI 5,90% 2024-2029	10 000	9 715	SP	9 715			37,18	A	590,00	25-mars-27	ACD
TPCI.088	TPCI 6,00% 2024-2031	10 000	10 000	SP	10 000			37,81	A	600,00	25-mars-27	ACD
TPCI.089	TPCI 5,90% 2024-2029	10 000	12 100	SP	12 100			439,67	A	590,00	19-juil.-26	ACD
TPCI.090	TPCI 6,00% 2024-2031	10 000	10 000	SP	10 000			447,12	A	600,00	19-juil.-26	ACD
TPCI.091	TPCI 5,90% 2024-2029	10 000	10 000	NC	10 000			378,25	A	590,00	26-août-26	ACD
TPCI.092	TPCI 6,00% 2024-2031	10 000	10 000	NC	10 000			384,66	A	600,00	26-août-26	ACD
TPCI.093	TPCI 5,90% 2024-2029	10 000	9 700	NC	9 700			240,85	A	590,00	19-nov.-26	ACD
TPCI.094	TPCI 6,00% 2024-2031	10 000	9 800	NC	9 800			244,93	A	600,00	19-nov.-26	ACD
TPCI.095	TPCI 5,90% 2025-2030	10 000	10 000	SP	10 000			67,89	A	590,00	6-mars-27	ACD
TPCI.096	TPCI 6,00% 2025-2032	10 000	10 000	SP	10 000			69,04	A	600,00	6-mars-27	ACD
TPCI.097	TPCI 5,90% 2025-2030	10 000	10 000	NC	10 000			412,19	A	590,00	5-août-26	ACD
TPCI.098	TPCI 6,00% 2025-2032	10 000	10 000	NC	10 000			419,18	A	600,00	5-août-26	ACD
TPCI.099	TPCI 5,60% 2025-2030	10 000	10 000	NC	10 000			184,11	A	560,00	18-déc.-26	ACD
TPNE.010	TRESOR PUBLIC DU NIGER 6,60 % 2025-2030	10 000	10 000	10 000	10 000	18	180 000	99,45	A	660,00	21-févr.-27	ACD
TPNE.02	TRESOR PUBLIC DU NIGER 6,50% 2019 - 2026	10 000	9 900	NC	9 900			461,23	A	650,00	1-août-26	ACD
TPNE.03	TRESOR PUBLIC DU NIGER 6,5% 2020-2027	4 000	3 892	NC	3 892			185,21	A	260,00	31-juil.-26	ACD
TPNE.04	TRESOR PUBLIC DU NIGER 6,30% 2	7 500	7 500	NC	7 500			305,51	A	472,50	24-août-26	ACD
TPNE.05	TPNE 6,15 % 2022-2034	10 000	11 550	NC	11 550			535,81	A	615,00	3-juin-26	ACD
TPNE.06	TRESOR PUBLIC DU NIGER 6,15% 2022 - 2034	9 000	8 955	NC	8 955			188,04	A	553,50	14-déc.-26	ACD
TPNE.07	TRESOR PUBLIC DU NIGER 6,25 % 2023-2028	7 500	7 500	NC	7 500			382,71	A	468,75	23-juin-26	ACD
TPNE.08	TRESOR PUBLIC DU NIGER 6,60% 2025-2030	10 000	9 800	NC	9 800			180,82	A	660,00	7-janv.-27	ACD
TPNE.09	TRESOR PUBLIC DU NIGER 6,90% 2025-2032	10 000		NC				189,04	A	690,00	7-janv.-27	ACD
TPTG.02	TPTG 6% 2022-2037	10 000	10 000	NC	10 000			249,86	A	600,00	16-nov.-26	ACD
TPTG.03	TPTG 6,45% 2025-2030	10 000	10 000	NC	10 000			74,22	A	645,00	6-mars-27	ACD
TPTG.04	TPTG 6,60% 2025-2032	10 000	9 999	NC	9 999			75,95	A	660,00	6-mars-27	ACD
TOTAL								92 401		903 583 400		

OBLIGATIONS D'INSTITUTIONS FINANCIÈRES RÉGIONALES ET INTERNATIONALES

BIDC.04	BIDC-EBID 6.10% 2017-2027	2 500	2 500	NC	2 500			127,43	A	152,50	16-juin-26	ACD
BIDC.05	BIDC-EBID 6,40% 2019-2026	10 000	11 500	NC	11 500			167,96	S	320,00	12-juil.-26	ACD
BIDC.06	BIDC-EBID 6,50 % 2021-2028	5 000	5 370	NC	5 370			133,56	S	161,16	18-mai-26	ACD
BIDC.07	BIDC-EBID 5,90% 2022-2029	7 000	7 000	NC	7 000			145,96	S	205,93	9-juin-26	ACD
CRRH.010	CRRH-UEMOA 6,10% 2022-2037	10 000	10 000	NC	10 000			123,01	S	305,00	3-août-26	AC
CRRH.06	CRRH-UEMOA 5.85% 2016-2026	10 000	10 000	NC	10 000			168,07	S	292,50	3-juil.-26	ACD
CRRH.07	CRRH-UEMOA 5.95% 2017-2029	3 333	3 333	NC	3 333			82,73	S	99,17	17-mai-26	AC
CRRH.08	CRRH-UEMOA 5.95% 2018-2030	4 167	4 125	NC	4 125			79,69	S	123,96	21-juin-26	AC
CRRH.09	CRRH-UEMOA 6.05% 2018-2033	5 333	5 333	NC	5 333			103,71	S	161,33	21-juin-26	AC
TOTAL												

OBLIGATIONS D'ENTREPRISES

Symbole	Titre	Valeur nominale	Cours Précédent	Cours du jour	Cours Référence	Séance de cotation Volume	Valeur	Coupon couru	Période	Coupon d'intérêt Montant net	Eché.	Type Amort
FDFINBF.O1	FIDELIS FINANCE CAP25 7,00% 2023-2028	7 500	7 500	NC	7 500		200,10	S		244,72	20-mai-26	ACD
FDFINBF.O2	FIDELIS FINANCE PME ELAN CROISSANCE UMOA 7% 2025-2030	10 000	10 000	10 000	10 000	156	1 560 000	S		347,12	5-août-26	ACD
NRMC.O1	NOURMONY HOLDING 7,25% 2024-2029	10 000	10 000	NC	10 000		97,33	S		352,33	26-août-26	ACD
ORGT.O2	ORAGROUP SA 7,15% 2021-2028	6 000	7 440	6 900	6 900	20	138 000	S		214,50	26-avr.-26	ACD
PADS.O3	PAD 6,60% 2020-2027 (*)	4 000	3 840	NC	3 840		130,55	S		132,00	19-avr.-26	ACD
PTRC.O1	PETRO IVOIRE 6,80% 2022-2029	10 000	11 900	12 500	12 500	100	1 250 000	S		333,20	15-juin-26	ACD
SNTS.O2	SONATEL 6,50% 2020-2027	3 000	3 000	NC	3 000		45,70	S		90,90	16-juil.-26	ACD
TOTAL						276	2 948 000					
TOTAL - OBLIGATIONS CLASSIQUES						92 677	906 531 400					

2. OBLIGATIONS VERTES, SOCIALEMENT RESPONSABLES ET DURABLES (GSS)

Symbole	Titre	Valeur nominale	Cours Précédent	Cours du jour	Cours Référence	Séance de cotation Volume	Valeur	Coupon couru	Période	Coupon d'intérêt Montant net	Eché.	Type Amort
OBLIGATIONS GSS SOUVERAINES												
TOTAL												
OBLIGATIONS GSS D'INSTITUTIONS FINANCIÈRES RÉGIONALES ET INTERNATIONALES												
BIDC.O8	BIDC-EBID GSS BOND 6,50% 2024-2031	10 000	9 900	10 000	10 000	11	110 000	S		322,33	29-juil.-26	ACD
CRRH.O11	SOCIAL BOND CRRH-UEMOA 6,00% 2025-2040	10 000	10 000	NC	10 000			S		299,18	4-juin-26	ACD
TOTAL						11	110 000					
OBLIGATIONS GSS D'ENTREPRISES												
BABS.O1	GSS BAOBAB 6,80% 2024-2029	10 000	10 000	NC	10 000			S		318,72	24-avr.-26	ACD
ECOC.O1	GENDER BOND ECOBANK CI 6,50% 2024-2029	10 000	10 000	NC	10 000			A		637,00	12-mars-27	ACD
TOTAL												
TOTAL - OBLIGATIONS VERTES, SOCIALEMENT RESPONSABLES ET DURABLES						11	110 000					

3. FONDS COMMUNS DE TITRISATION DE CREANCES (FCTC)

Symbole	Titre	Valeur nominale	Cours Précédent	Cours du jour	Cours Référence	Séance de cotation Volume	Valeur	Coupon couru	Période	Coupon d'intérêt Montant net	Eché.	Type Amort
FCTC D'ÉTAT ET D'INSTITUTIONS À PARTICIPATION MAJORITAIRE PUBLIQUE												
FEPTC.O1	FCTC EPT 7 % 2023-2030	7 917	7 917	NC	7 917			T		135,77	27-mai-26	ACD
FEPTC.O2	FCTC EPT 7,25 % 2023-2033	9 688	9 688	NC	9 688			T		172,07	27-mai-26	ACD
FEPTC.O3	FCTC EPT 7,50% 2023-2038	9 808		NC				T		180,22	27-mai-26	ACD
TOTAL												
FCTC D'INSTITUTIONS FINANCIÈRES RÉGIONALES ET INTERNATIONALES												
FBOAD.O1	FCTC BOAD DOLI-P 6,10% 2023-2030	4 600	4 600	NC	4 600			S		142,22	21-sept.-26	AC
FBOAD.O2	FCTC BOAD DOLI-P 9,50% 2024-2029	7 000	7 939	NC	7 938.70			S		329,77	20-mai-26	AC
TOTAL												
FCTC D'ENTREPRISES												
FCAS.O1	FCTC CROISSANCE ATLANTIQUE 6,20% 2024-2029	6 844	6 844	NC	6 843.93			T		99,72	6-juil.-26	AC
FNSBB.O1	FCTC KEUR SAMBA NSIA BANQUE 7% 2025-2030	8 800	8 800	NC	8 800			S		307,16	20-juin-26	AC
FNSBB.O2	FCTC KEUR SAMBA NSIA BANQUE 9% 2025-2030	8 800	8 800	NC	8 800			S		394,92	20-juin-26	AC
FNSBC.O2	FCTC KEUR SAMBA NSIA BANQUE CI 7% 2025-2030	8 095	8 095	NC	8 095.24			T		142,83	20-juin-26	AC
FORBC.O1	FCTC KEUR SAMBA ORABANK CI 7% 2025-2030	8 095	8 095	NC	8 095.24			T		142,83	20-juin-26	AC
FORBT.O1	FCTC ORABANK 7 % 2021-2026	1 667	2 114	NC	2 114.16			T		28,58	28-juin-26	ACD
FSNBBF.O1	FCTC SONABHY 8,10 % 2025-2031	10 000	9 700	10 000	10 000	12	120 000	S		380,70	26-sept.-26	ACD
FSNTS.O1	FCTC SONATEL C-1 6,40 % 2023-2	10 000	10 000	NC	10 000			S		300,80	19-juil.-26	AC
FSNTS.O2	FCTC SONATEL C-2 6,60 % 2023-2	10 000	9 950	NC	9 950			S		310,20	19-juil.-26	AC
FTIMC.O1	FCTC TEYLIOM IMMO 7 % 2021-2028	3 750	3 750	NC	3 750			T		64,31	8-juin-26	ACD
TOTAL						12	120 000					
TOTAL - FONDS COMMUNS DE TITRISATION DE CREANCES						12	120 000					

4. SUKUK ET TITRES ASSIMILES

Symbole	Titre	Valeur nominale	Cours Précédent	Cours du jour	Cours Référence	Séance de cotation		Coupon couru	Coupon d'intérêt			Type Amort
						Volume	Valeur		Période	Montant net	Eché.	
SUKUK D'ÉTAT ET D'INSTITUTIONS À PARTICIPATION MAJORITAIRE PUBLIQUE												
SUKSN.S2	SUKUK SN 6% 2016-2026	10 000	10 000	NC	10 000			135,00	S	301,67	26-juil.-26	ACD
SUKTG.S1	SUKUK TG 6.5% 2016-2026	10 000	10 300	NC	10 300			121,22	S	371,86	17-août-26	ACD
TOTAL												

SUKUK D'INSTITUTIONS FINANCIÈRES RÉGIONALES ET INTERNATIONALES
TOTAL
SUKUK D'ENTREPRISES
TOTAL
TOTAL - SUKUK ET TITRES ASSIMILES
5. OBLIGATIONS CONVERTIBLES EN ACTIONS

Symbole	Titre	Valeur nominale	Cours Précédent	Cours du jour	Cours Référence	Séance de cotation		Coupon couru	Coupon d'intérêt			Type Amort
						Volume	Valeur		Période	Montant net	Eché.	
SCRC.O1	SUCRIVOIRE SA 8,55 % 2024-2031	10 000	10 000	NC	10 000			4,54	A	829,35	15-avr.-27	ACD
TOTAL												
TOTAL - OBLIGATIONS CONVERTIBLES EN ACTIONS												

TOTAL - MARCHÉ DES OBLIGATIONS

92 700 906 761 400

Légende :
 (##) (*) Ex-Coupon couru (##)Cours de référence amorti / Coupon couru Ex-c (#)Ex-marge de profits
 Cours du jour: Ouv.: Ouverture Clôt.: Clôture Moy.: Moyen
 Type Amort: Type d'Amortissement IF: In Fine AC: Amortissement Constant AD: Amortissement Dégressif ACD: Amortissement Constant Différé
 Période: Périodicité de paiement des coupons A: Annuelle S: Semestrielle T: Trimestrielle
 Eché.: Échéance de paiement des intérêts
 Mentions: NC: Non Coté Ex-c: Ex-coupon ou Ex-droit SP: Suspendu

INFORMATIONS
OPERATIONS EN COURS

Emetteur	Opération
BANK OF AFRICA CI	Paiement de dividendes de 594,528 F CFA par action (IRVM applicable de 12 % pour les personnes physiques et 10 % pour les personnes morales), le 06/05/2026
ETAT DU TOGO	Première cotation - TPTG 6,50 % 2026-2031 (TPTG.O5) et TPTG 6,70 % 2026-2033 (TPTG.O6) - Première cotation le 23 avril 2026
SAFCA CI	Augmentation de capital par apport en numéraire - Fermeture des registres le 27 avril 2026
FCTC EPT	Première cotation - FCTC EPT 7,50 % 2025-2032 (FEPTC.O4), FCTC EPT 8,00 % 2025-2035 (FEPTC.O5) et FCTC EPT 8,50 % 2025-2040 (FEPTC.O6) - Première cotation le 23 avril 2026
FCTC NSIA	Première cotation - FCTC ZAKA RMBS NSIA BANQUE CI 7,00 % 2025-2036 (FNSBC.O4) et FCTC ZAKA RMBS NSIA BANQUE CI 9,00 % 2025-2036 (FNSBC.O5)- Première cotation le 29 avril 2026
FCTC NSIA	Première cotation - FCTC NSIA BANQUE CI 7,5 % 2025-2030 (FNSBC.O3) - Première cotation le 28 avril 2026
BANK OF AFRICA BF	Paiement de dividendes de 397 F CFA net par action, le 23/04/2026

AVIS

Entité	N°	Nature	Objet
DC/BR	081 - 2026	Paiement Intérêts et remboursement	Paiement des intérêts semestriels et remboursement partiel du capital - TPBF 6,50 % 2019-2027
DC/BR	082 - 2026	Paiement Intérêts et remboursement	Paiement des intérêts semestriels et remboursement partiel du capital - TPBF 6,30 % 2022-2034
DC/BR	083 - 2026	Paiement Intérêts	Paiement des intérêts trimestriels - TPCI (TX DE BASE + SPREAD) % 2022-2029
BRVM	102-2026	Paiement de dividendes	Paiement de dividendes - Exercice 2025 - BOA CÔTE D'IVOIRE
BRVM	103-2026	Paiement Intérêts et remboursement	Paiement des intérêts semestriels et remboursement partiel du capital - TPBF 6,50% 2022-2034 (TPBF.O15)

COMMUNIQUES

Emetteur	N°	Nature	Objet
BICI CI	20260417	Etats financiers	Etats financiers - Exercice 2025 - BICI CI
BICI CI	20260417-1	Etats financiers	Rapport d'activités annuel - Exercice 2025 - BICI CI
BICI CI	20260417-2	Communiqué-Avis de Convocation	Avis de convocation - Assemblée Générale Ordinaire - BICI CI
SONATEL	20260417-3	Rapport d'activités du 1er trimestre	Rapport d'activités - 1er trimestre 2026 - SONATEL SN

QUANTITES RESIDUELLES
MARCHE DES ACTIONS

Symbole	Titre	Quantité résiduelle à l'achat	Cours Achat / Vente			Quantité résiduelle à la vente	Cours de Référence
ABJC	SERVAIR ABIDJAN CI	35	3,305	/	3,425	3	3 305
BICB	BIIC BN	7	5,110	/	5,145	10	5 110
BICC	BICI CI	1	23,710	/	24,200	1	23 705
BNBC	BERNABE CI	349	1,505	/	1,560	100	1 505
BOAB	BANK OF AFRICA BN	153	7,905	/	7,995	277	7 985
BOABF	BANK OF AFRICA BF	40	5,600	/	5,700	2 455	5 630
BOAC	BANK OF AFRICA CI	372	8,595	/	8,600	1 655	8 600
BOAM	BANK OF AFRICA ML	722	4,650	/	4,700	301	4 700
BOAN	BANK OF AFRICA NG	155	3,200	/	3,220	1	3 200
BOAS	BANK OF AFRICA SENEGAL	4 563	6,750	/	6,795	789	6 795
CABC	SICABLE CI	14	3,805	/	3,875	16	3 805
CBIBF	CORIS BANK INTERNATIONAL	9	16,810	/	16,900	183	16 805
CFAC	CFAO MOTORS CI	1 241	1,545	/	1,550	1 865	1 545
CIEC	CIE CI	33	3,090	/	3,100	140	3 100
ECOC	ECOBANK COTE D'IVOIRE	11	16,250	/	16,300	44	16 250
ETIT	ECOBANK TRANS. INCORP. TG			/	Marché	2 267 361	26
FTSC	FILTISAC CI	20	2,190	/	2,200	470	2 200
LNBB	LOTIERIE NATIONALE DU BENIN	76	3,765	/	3,850	964	3 930
NEIC	NEI-CEDA CI	29	1,335	/	1,370	312	1 370
NSBC	NSIA BANQUE COTE D'IVOIRE	29	14,025	/	14,050	40	14 050
N TLC	NESTLE CI	121	11,800	/	12,000	922	12 000
ONTBF	ONATEL BF	793	2,705	/	2,720	9 177	2 720
ORAC	ORANGE COTE D'IVOIRE	144	14,700	/	15,180	1 401	14 700
ORGT	ORAGROUP TOGO	402	3,350	/	3,360	58	3 360
PALC	PALM CI	2	8,080	/	8,100	4	8 100
PRSC	TRACTAFRIC MOTORS CI	4	4,900	/	4,950	165	4 900
SAFC	SAFCA CI			/	Marché	3 961	5 425
SCRC	SUCRIVOIRE	200	2,035	/	2,040	135	2 040
SDCC	SODE CI	64	7,140	/	7,195	26	7 140
SDSC	AFRICA GLOBAL LOGISTICS CI	25	1,785	/	1,790	1 662	1 785
SEMC	EVIOSYS PACKAGING SIEM CI	185	1,625	/	1,630	201	1 625
SGBC	SOCIETE GENERALE COTE D'IVOIRE	101	33,000	/	33,300	2	33 000
SHEC	VIVO ENERGY CI	328	1,890	/	1,895	276	1 890
SIBC	SOCIETE IVOIRIENNE DE BANQUE	373	7,020	/	7,090	33	7 020
SICC	SICOR CI	192	Marché	/			4 220
SIVC	ERIUM CI (Ex AIR LIQUIDE CI)	5	2,670	/	2,700	357	2 700
SLBC	SOLIBRA CI	14	37,055	/	39,800	10	39 800
SMBC	SMB CI	21	11,535	/	11,650	7	11 535
SNTS	SONATEL SN	86	28,495	/	28,500	88	28 495
SOGC	SOGB CI	50	7,865	/	7,870	41	7 870
SPHC	SAPH CI	3	7,290	/	7,300	45	7 300
STAC	SETAO CI	125	2,755	/	2,900	50	2 755
STBC	SITAB CI	20	20,400	/	20,500	25	20 500
T TLC	TOTALENERGIES MARKETING CI	20	2,765	/	2,795	152	2 795
T TLS	TOTALENERGIES MARKETING SN	5 308	3,280	/	3,285	126	3 280
UNLC	UNILEVER CI	5	57,500	/	60,000	2	57 500
UNXC	UNIWAX CI	16	1,875	/	1,900	200	1 875

QUANTITES RESIDUELLES

MARCHE DES DROITS

Symbole	Titre	Quantité résiduelle à l'achat	Cours Achat / Vente	Quantité résiduelle à la vente	Cours de Référence
---------	-------	-------------------------------	---------------------	--------------------------------	--------------------

QUANTITES RESIDUELLES
MARCHE DES OBLIGATIONS

Symbole	Titre	Quantité résiduelle à l'achat	Cours Achat / Vente	Quantité résiduelle à la vente	Cours de Référence
FBOAD.01	FCTC BOAD DOLI-P 6,10% 2023-2030		/		4 600
FBOAD.02	FCTC BOAD DOLI-P 9,50% 2024-2029	36	7,385 /		7 939
FCAS.01	FCTC CROISSANCE ATLANTIQUE 6,20% 2024-2029		/		6 844
FEPTC.01	FCTC EPT 7 % 2023-2030		/		7 917
FEPTC.02	FCTC EPT 7,25 % 2023-2033		/		9 688
FEPTC.03	FCTC EPT 7,50% 2023-2038		/		9 808
FSNTS.01	FCTC SONATEL C-1 6,40 % 2023-2		/		10 000
FSNTS.02	FCTC SONATEL C-2 6,60 % 2023-2		/		9 950
FTIMC.01	FCTC TEYLIOM IMMO 7 % 2021-2028		/		3 750
FNSBB.01	FCTC KEUR SAMBA NSIA BANQUE 7% 2025-2030		/		8 800
FNSBB.02	FCTC KEUR SAMBA NSIA BANQUE 9% 2025-2030		/		8 800
FNSBC.02	FCTC KEUR SAMBA NSIA BANQUE CI 7% 2025-2030		/ Marché	500	8 095
FORBC.01	FCTC KEUR SAMBA ORABANK CI 7% 2025-2030		/		8 095
FORBT.01	FCTC ORABANK 7 % 2021-2026		/		2 114
FSNBFF.01	FCTC SONABHY 8,10 % 2025-2031	25	9,700 /		10 000
BIDC.04	BIDC-EBID 6,10% 2017-2027		/ 2,500	84	2 500
BIDC.05	BIDC-EBID 6,40% 2019-2026		/ 11,500	4	11 500
BIDC.06	BIDC-EBID 6,50 % 2021-2028		/ 5,370	3 500	5 370
BIDC.07	BIDC-EBID 5,90% 2022-2029		/ 7,000	4	7 000
CRRH.010	CRRH-UEMOA 6,10% 2022-2037		/		10 000
CRRH.06	CRRH-UEMOA 5.85% 2016-2026		/		10 000
TPTG.04	TPTG 6,60% 2025-2032		/ 10,000	9 920	9 999
TPNE.06	TRESOR PUBLIC DU NIGER 6,15% 2022 - 2034		/		8 955
TPNE.07	TRESOR PUBLIC DU NIGER 6,25 % 2023-2028		/		7 500
TPNE.08	TRESOR PUBLIC DU NIGER 6,60% 2025-2030		/		9 800
TPNE.09	TRESOR PUBLIC DU NIGER 6,90% 2025-2032		/		10 000
TPTG.02	TPTG 6% 2022-2037		/ 10,000	507	10 000
TPTG.03	TPTG 6,45% 2025-2030		/		10 000
TPCI.099	TPCI 5,60% 2025-2030		/		10 000
TPNE.010	TRESOR PUBLIC DU NIGER 6,60 % 2025-2030		/		10 000
TPNE.02	TRESOR PUBLIC DU NIGER 6,50% 2019 - 2026	6	9,800 / 9,900	228	9 900
TPNE.03	TRESOR PUBLIC DU NIGER 6,5% 2020-2027		/		3 892
TPNE.04	TRESOR PUBLIC DU NIGER 6,30% 2		/ 7,500	5	7 500
TPNE.05	TPNE 6,15 % 2022-2034		/		11 550
TPCI.093	TPCI 5,90% 2024-2029		/		9 700
TPCI.094	TPCI 6,00% 2024-2031		/		9 800
TPCI.095	TPCI 5,90% 2025-2030		/		10 000
TPCI.096	TPCI 6,00% 2025-2032		/		10 000
TPCI.097	TPCI 5,90% 2025-2030		/		10 000
TPCI.098	TPCI 6,00% 2025-2032		/		10 000
TPCI.087	TPCI 5,90% 2024-2029		/		9 715
TPCI.088	TPCI 6,00% 2024-2031		/		10 000
TPCI.089	TPCI 5,90% 2024-2029		/		12 100
TPCI.090	TPCI 6,00% 2024-2031		/		10 000
TPCI.091	TPCI 5,90% 2024-2029		/		10 000
TPCI.092	TPCI 6,00% 2024-2031		/ 10,000	430	10 000
TPCI.081	TPCI 5,90% 2023-2028		/		10 500
TPCI.082	TPCI 6,00% 2023-2030		/		9 999
TPCI.083	TPCI 5,90 % 2023-2028		/ 10,000	1	9 900
TPCI.084	TPCI 6,00 % 2023-2030		/ 10,000	24 800	10 000

TPCI.085	TPCI 5,90 % 2023 - 2028	/			10 000
TPCI.086	TPCI 6,00 % 2023 - 2030	/	10,000	201	10 000
TPCI.075	TPCI 5,65% 2022-2029	/			10 700
TPCI.076	TPCI 5,75% 2022-2032	/			10 500
TPCI.077	TPCI (TAUX DE BASE + SPREAD) % 2022-2029	/			10 000
TPCI.078	TPCI 5,65% 2022-2029	/			10 000
TPCI.079	TPCI 5,75% 2023-2030	/			8 600
TPCI.080	TPCI 6% 2023-2030	/			9 500
TPCI.069	TPCI 5,75 % 2022-2037	/			9 999
TPCI.070	TPCI 5,75 % 2022-2037	/			10 000
TPCI.071	TPCI 5,65% 2022-2032	/			10 000
TPCI.072	TPCI 5,65% 2022-2029	/			7 920
TPCI.073	TPCI 5,75% 2022-2032	/			8 750
TPCI.074	TPCI 5,85% 2022-2042	/			8 947
TPCI.063	TPCI 5,90% 2021 -2031	/			7 500
TPCI.064	TPCI 5,80 % 2021 - 2028	/			5 969
TPCI.065	TPCI 5,90 % 2021-2031	/			7 500
TPCI.066	TPCI 5,90% 2021-2031	/			7 300
TPCI.067	TPCI 5,90 % 2021-2036	/	10,000	20 000	10 000
TPCI.068	TPCI 5,90 % 2022-2037	/	10,000	11	10 000
TPCI.057	TPCI 5,80% 2020-2027	/			3 880
TPCI.058	TPCI 5,80% 2021-2028	/			4 000
TPCI.059	TPCI 5,90% 2021-2031	/			6 469
TPCI.060	TPCI 5,80% 2021-2028	/			10 000
TPCI.061	TPCI 5,90% 2021-2031	/			10 000
TPCI.062	TPCI 5,80 % 2021 -2028	/			6 000
TPCI.051	TPCI 5,80 % 2020-2027	/			4 000
TPCI.052	TPCI 5,90 % 2020 -2030	/			6 250
TPCI.053	TPCI 5,80% 2020-2027	/			4 240
TPCI.054	TPCI 5,90% 2020-2030	/			6 250
TPCI.055	TPCI 5,80% 2020 -2027	/			4 000
TPCI.056	TPCI 5,90% 2020- 2030	/			7 726
TPCI.045	TPCI 5,80% 2020 -2027	/			4 000
TPCI.046	TPCI 5,90% 2020 - 2030	/			6 375
TPCI.047	TPCI 5,80% 2020 - 2027	/			4 100
TPCI.048	TPCI 5,80% 2020- 2027	/			4 039
TPCI.049	TPCI 5,90% 2020- 2030	/			6 303
TPCI.050	TPCI 5,90% 2020-2030	/	6,250	93	6 250
TPCI.039	TPCI 5,75% 2019 - 2026	/			2 000
TPCI.040	TPCI 5,75% 2019-2026	/			2 000
TPCI.041	TPCI 5,80% 2020-2027	/			10 000
TPCI.042	TPCI 5,90% 2020-2030	/			10 000
TPCI.043	TPCI 5,90% 2020 - 2030	/			10 000
TPCI.044	TPCI 5,80% 2020 - 2027	/			9 800
TPCI.032	TPCI 2,23% 2019-2026	/			10 000
TPCI.034	TPCI 6% 2019-2029	/			3 675
TPCI.035	TPCI 5,75% 2019 -2026	/			10 000
TPCI.036	TPCI 5,75% 2019- 2026	/			10 000
TPCI.037	TPCI 5,80% 2019-2026	/			2 011
TPCI.038	TPCI 5,75% 2019-2026	/			2 000
TPCI.022	TPCI 5.90% 2016 - 2026	/			10 000
TPCI.023	TPCI 5.90% 2016-2026	/			10 000
TPCI.024	TPCI 6.25% 2017-2029	/			9 700
TPCI.028	TPCI 6% 2018 - 2026	/			9 200
TPCI.029	TPCI 6% 2018-2026	/			10 000

TPCI.O31	TPCI 5,75% 2019 - 2026			/			10 230
TPBJ.O6	TPBJ 5,75% 2022-2037			/			10 000
TPBJ.O7	TPBJ 5,70% 2023-2030			/			10 000
TPBJ.O8	TPBJ 6,20% 2023-2038			/			10 000
TPBJ.O9	TPBJ 6,00% 2025-2032			/			9 980
TPCI.O100	TPCI 5,85% 2025-2032			/			10 000
TPCI.O21	TPCI 6% 2016-2028			/			10 000
TPBF.O8	TPBF 6,50% 2019-2027			/			9 700
TPBF.O9	TPBF 6,50% 2019 - 2027			/	11,500	11	11 499
TPBJ.O10	TPBJ 6,15% 2025-2035			/			10 000
TPBJ.O3	TPBJ 6,50% 2020-2028			/			9 900
TPBJ.O4	TPBJ 5,50 % 2022-2037			/			10 000
TPBJ.O5	TPBJ 5,85 % 2022-2042			/	10,000	89	9 900
TPBF.O21	ETAT DU BURKINA 6,50% 2024-2029			/	10,000	65	10 000
TPBF.O22	ETAT DU BURKINA 6,80% 2024-2032			/			10 000
TPBF.O23	ETAT DU BURKINA 6,60% 2025-2030			/			10 300
TPBF.O24	ETAT DU BURKINA 6,80% 2025-2032			/			10 000
TPBF.O25	ETAT DU BURKINA 7% 2025-2035			/			10 000
TPBF.O4	TPBF 6.50% 2017-2027			/			10 700
TPBF.O15	ETAT DU BURKINA 6,30 % 2022-2			/	10,000	448	10 000
TPBF.O16	ETAT DU BURKINA 6% 2023-2028			/	10,000	35	10 000
TPBF.O17	TPBF 6,30 % 2023-2030			/	10,000	90	10 000
TPBF.O18	TPBF 6,50% 2023-2033			/	9,950	196	9 950
TPBF.O19	ETAT DU BURKINA 6,30% 2024-2029			/	10,000	42	10 000
TPBF.O20	ETAT DU BURKINA 6,55% 2024-2031			/	10,000	50	10 000
SNTS.O2	SONATEL 6,50% 2020-2027	10	3,000	/			3 000
TPBF.O10	TPBF 6,50% 2020 - 2028			/			3 333
TPBF.O11	TPBF 6,50 % 2020-2028			/	4,127.31	397	4 086
TPBF.O12	TPBF 6.50% 2021-2031			/			9 990
TPBF.O13	TPBF 6,50 % 2021 - 2031			/			9 600
TPBF.O14	TPBF 6,30% 2022-2034			/	9,800	240	9 799
FDIFINBF.O1	FIDELIS FINANCE CAP25 7,00% 2023-2028	3	7,500	/			7 500
FDIFINBF.O2	FIDELIS FINANCE PME ELAN CROISSANCE UMOA 7% 2025-2030	100	9,800	/	10,000	30	10 000
NRMC.O1	NOURMONY HOLDING 7,25% 2024-2029	2	10,000	/			10 000
ORGT.O2	ORAGROUP SA 7,15% 2021-2028			/	6,900	9 980	6 900
PADS.O3	PAD 6,60% 2020-2027			/			3 840
PTRC.O1	PETRO IVOIRE 6,80% 2022-2029			/			12 500
EOS.O26	ETAT DU SENEGAL 6,40% 2025-2028			/			9 950
EOS.O27	ETAT DU SENEGAL 6,60% 2025-2030			/			9 800
EOS.O28	ETAT DU SENEGAL 6,75% 2025-2032			/			9 725
EOS.O29	ETAT DU SENEGAL 6,95% 2025-2035	92	9,210	/			9 800
EOS.O8	ETAT DU SENEGAL 5,95% 2022-2034			/			10 000
EOS.O9	ETAT DU SENEGAL 6,00 % 2023-20			/			9 800
EOS.O20	ETAT DU SENEGAL 6,75 % 2025-20			/			9 700
EOS.O21	ETAT DU SENEGAL 6,95 % 2025-20			/	9,890	2	9 200
EOS.O22	ETAT DU SENEGAL 6,40% 2025-202			/			9 850
EOS.O23	ETAT DU SENEGAL 6,60% 2025-203			/			10 200
EOS.O24	ETAT DU SENEGAL 6,75% 2025-2032			/			10 000
EOS.O25	ETAT DU SENEGAL 6,95% 2025-2035			/			9 500
EOS.O14	ETAT DU SENEGAL 6,50 % 2023-2033			/			10 000
EOS.O15	ETAT DU SENEGAL 6,25 % 2024-2029			/			10 000
EOS.O16	ETAT DU SENEGAL 6,45 % 2024-2031			/			10 000
EOS.O17	ETAT DU SENEGAL 6,65 % 2024-2034			/			10 000
EOS.O18	ETAT DU SENEGAL 6,40 % 2025-20			/			9 950
EOS.O19	ETAT DU SENEGAL 6,60 % 2025-2030	30	10,000	/			10 000

EOM.08	ETAT DU MALI 6,20 % 2022-2032	/	10,000	148	9 800
EOM.09	ETAT DU MALI 6,30% 2022-2032	/	9,800	87	9 795
EOS.O10	ETAT DU SENEGAL 6,15 % 2023-2030	/			10 000
EOS.O11	ETAT DU SENEGAL 6,35 % 2023-2033	/			10 000
EOS.O12	ETAT DU SENEGAL 6,15 % 2023-2028	/			10 000
EOS.O13	ETAT DU SENEGAL 6,30 % 2023-2030	/			9 999
EOM.O19	ETAT DU MALI 6,55% 2025-2032	/			10 000
EOM.O20	ETAT DU MALI 6,35% 2025-2030	/			10 000
EOM.O4	ETAT DU MALI 6,50% 2019-2027	/			4 620
EOM.O5	ETAT DU MALI 6,50% 2020-2028	/			3 933
EOM.O6	ETAT DU MALI 6,50% 2020-2027	/			3 900
EOM.O7	ETAT DU MALI 6.50% 2021-2031	/	6,250	159	6 028
EOM.O13	ETAT DU MALI 6,50 % 2024-2034	/			10 000
EOM.O14	ETAT DU MALI 3,00 % 2024-2031	/			10 000
EOM.O15	ETAT DU MALI 6,55 % 2024-2031	/			10 000
EOM.O16	ETAT DU MALI 6,35 % 2024-2029	/			10 000
EOM.O17	ETAT DU MALI 6,55% 2025-2032	/			10 000
EOM.O18	ETAT DU MALI 6,35% 2025-2030	/			10 000
CRRH.O7	CRRH-UEMOA 5.95% 2017-2029	/			3 333
CRRH.O8	CRRH-UEMOA 5.95% 2018-2030	/			4 125
CRRH.O9	CRRH-UEMOA 6.05% 2018-2033	/			5 333
EOM.O10	ETAT DU MALI 6,20 % 2022-2029	/			10 000
EOM.O11	ETAT DU MALI 6,40 % 2023-2030	/			10 000
EOM.O12	ETAT DU MALI 6,50 % 2023-2030	/	9,800	570	9 600
BABS.O1	GSS BAOBAB 6,80% 2024-2029	/			10 000
BIDC.O8	BIDC-EBID GSS BOND 6,50% 2024-2031	/			10 000
CRRH.O11	SOCIAL BOND CRRH-UEMOA 6,00% 2025-2040	/			10 000
ECOC.O1	GENDER BOND ECOBANK CI 6,50% 2024-2029	/			10 000

SUKUK ET TITRES ASSIMILES

Symbole	Titre	Quantité résiduelle à l'achat	Cours Achat / Vente	Quantité résiduelle à la vente	Cours de Référence
SUKSN.S2	SUKUK SN 6% 2016-2026		/		10 000
SUKTG.S1	SUKUK TG 6.5% 2016-2026		/		10 300

CALENDRIER DES ASSEMBLEES GENERALES
ANNEE : 2026

Société	Nature	Date	Heure	Lieu
ECOBANK TG	Extraordinaire	07/05/2026	10:30:00	Par Visioconférence
BICI CI	Ordinaire	04/05/2026	10:00:00	Auditorium de la Maison des Entreprises (CGECI) sise au Plateau
BANK OF AFRICA BN	Ordinaire	30/04/2026	10:00:00	GOLDEN TULIP LE DIPLOMATE à Cotonou
ORANGE CI	Ordinaire	29/04/2026	10:00:00	En présentiel au siège de la société, sis à Abidjan, Cocody Riviera Golf, Boulevard de France, Immeuble Orange Village ou par visioconférence en envoyant un courrier électronique à l'adresse ag2026-orangeci@quorumenligne.com
ONATEL BF	Ordinaire	29/04/2026	10:30:00	AZALAÏ HÔTEL, OUAGADOUGOU-BURKINA FASO
ECOBANK CI	Ordinaire	28/04/2026	10:00:00	Par Visioconférence ou en présentiel à l'hôtel Radisson Blu, sis à Abidjan Port-Bouët, route de l'Aéroport International Félix Houphouët Boigny
SONATEL	Ordinaire	16/04/2026	10:00:00	Visioconférence, au NOOM Hôtel à Dakar
CORIS BANK INTERNATIONAL	Ordinaire	16/04/2026	09:00:00	Sopatel Hôtel Silmandé SA
BANK OF AFRICA CI	Ordinaire	15/04/2026	10:00:00	Salle Fromager de l'hôtel IVOTEL du Plateau (10ème étage)
BANK OF AFRICA ML	Ordinaire	14/04/2026	09:30:00	Siège de la banque à l'Immeuble BANK OF AFRICA, Avenue du Mali, Quartier ACI 2000
PALM CI	Ordinaire	14/04/2026	09:00:00	Salle de Conférence de la CRRAE-UMOA à Abidjan-Plateau (Côte d'Ivoire) ou par VISIOCONFERENCE, via la plateforme web dédiée
SAPH CI	Ordinaire	09/04/2026	09:00:00	Salle de Conférence de la CRRAE-UMOA à Abidjan-Plateau en présentiel ou par visioconférence, via la plateforme web dédiée à l'Assemblée Générale
BANK OF AFRICA SN	Ordinaire	07/04/2026	09:30:00	Immeuble Elan II au 2ème Etage, Almadies, Zone 12, Route de Ngor à Dakar
BANK OF AFRICA NG	Ordinaire	03/04/2026	10:00:00	Centre de Formation de BOA-NIGER (BOA-Siège)
SICABLE	Ordinaire	27/03/2026	10:00:00	Hôtel TIAMA, à ABIDJAN
UNILEVER CI	Ordinaire	27/03/2026	10:00:00	Salle Sirocco 1 de l'Hôtel Novotel Adagio, situé à Marcory Boulevard Felix Houphouet Boigny ex VGE, à proximité de l'Hôtel Azalaï ou par Visioconférence en envoyant un courriel à l'adresse : servicesfinanciers@hudson-cie.com
BANK OF AFRICA BF	Ordinaire	23/03/2026	10:00:00	AZALAÏ Hôtel à la salle DIMAKO

L'actualité de la BRVM sur nos plateformes digitales

Infos BRVM

Pour recevoir les informations boursières par SMS, souscrivez :



Côte d'Ivoire : *430#
Bénin : *430*15#



Côte d'Ivoire : #139#
Burkina Faso : *310#



Côte d'Ivoire : *431#
Niger : *512*9#
Togo : *310#

Site web

www.brvm.org

Application Mobile

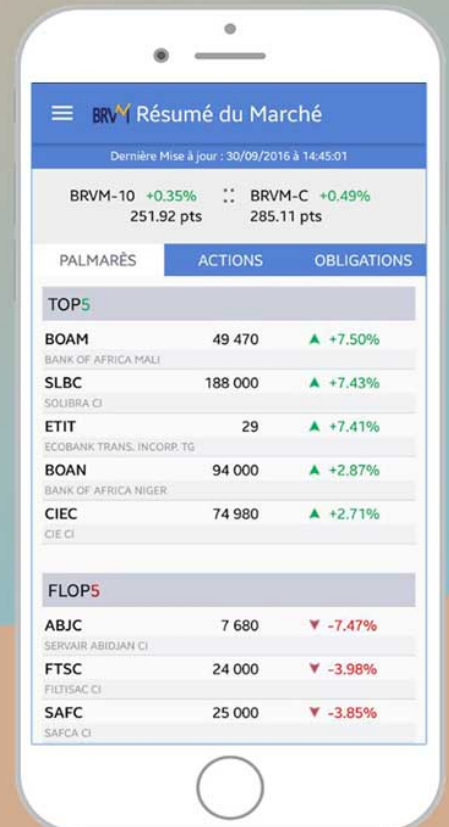

Disponible sur
 Google play

Disponible sur
 App Store



Nous suivre sur :



AVIS N° 102 - 2026 / BRVM / DG

BANK OF AFRICA - CÔTE D'IVOIRE

Paiement de dividendes Exercice 2025

La Bourse Régionale des Valeurs Mobilières (BRVM) porte à la connaissance du public et des intervenants du marché que la société BANK OF AFRICA - CÔTE D'IVOIRE mettra en paiement, le **06 mai 2026**, son dividende annuel de **594,528 FCFA** net par action, au titre de l'exercice 2025.

La date de fermeture des registres étant fixée au mercredi 06 mai 2026, le titre BANK OF AFRICA - CÔTE D'IVOIRE (symbole : BOAC) cotera ex-dividende à partir du mardi 05 mai 2026.

Par conséquent, tous les ordres de bourse en attente dans le système de négociation à cette date, seront annulés.

Pour toute information complémentaire, veuillez contacter la SGI BOA CAPITAL SECURITIES, 01 BP 4854 Abidjan 01, République de Côte d'Ivoire, Tél : (225) 27 20 30 21 22, Fax : (225) 27 20 32 04 68, E-mail : info@boacapital.com.

Fait à Abidjan, le 17 avril 2026

Le Directeur Général



Edoh Kossi AMENOUNVE, Ph. D.

AVIS N° 103 - 2026 / BRVM / DG

TPBF 6,30 % 2022-2034

Paiement des intérêts semestriels et remboursement partiel du capital

La Bourse Régionale des Valeurs Mobilières (BRVM) porte à la connaissance du public et des intervenants du marché que le Trésor Public du Burkina Faso procédera, le **15 mai 2026**, au paiement des intérêts semestriels et au remboursement partiel du capital de son emprunt obligataire dénommé "TPBF 6,30 % 2022-2034".

La fermeture des registres étant fixée au vendredi 15 mai 2026, ledit titre (symbole : TPBF.O15) cotera ex-coupon d'intérêts à partir du mercredi 13 mai 2026.

Pour toute information complémentaire, veuillez contacter la SGI S.B.I.F, 01 BP 5394 Ouagadougou 01 ; Tél : (226) 25 33 04 91/92 ; Fax : (226) 25 33 04 90 ; E-mail : Sbif@sbifbourse.bf ; Site web : <https://www.sbifbourse.bf/>.

Fait à Abidjan, le 17 avril 2026

Le Directeur Général



Edoh Kossi AMENOUNVE, Ph. D.

AVIS N° 081-2026 / DCBR / DG

TPBF 6,5 % 2019-2027

**Paiement des intérêts semestriels et
remboursement partiel du capital**

Le Dépositaire Central/Banque de Règlement porte à la connaissance des teneurs de compte-conservateurs, que la Direction Générale du Trésor et de la Comptabilité Publique du Burkina Faso procédera, le **06 mai 2026**, au paiement des intérêts semestriels et au remboursement partiel du capital de l'emprunt obligataire dénommé « TPBF 6,5 % 2019-2027 » pour un montant global net d'impôt de **7 892 864 562** (sept milliards huit cent quatre-vingt-douze millions huit cent soixante-quatre mille cinq cent soixante-deux FCFA).

Pour toute information complémentaire, les intéressés sont priés de contacter le service financier de cette opération : la SGI Coris Bourse- 01 BP 6585 Ouagadougou 01- Tél : +226 25 33 14 85 - Email : corisbourse@corise-bourse.com.

Fait à Abidjan, le 15 avril 2026

Pour le Directeur Général
du Dépositaire Central/Banque de Règlement
et par Délégation

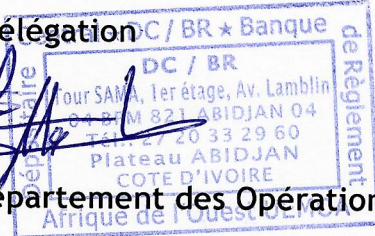

Le Directeur du Département des Opérations
Guimba SYLLA

AVIS N° 082-2026 / DCBR / DG

TPBF 6,30 % 2022-2034

**Paiement des intérêts semestriels et
remboursement partiel du capital**

Le Dépositaire Central/Banque de Règlement porte à la connaissance des teneurs de compte-conservateurs, que la Direction Générale du Trésor et de la Comptabilité Publique du Burkina Faso procédera, le **15 mai 2026**, au paiement des intérêts semestriels et au remboursement partiel du capital de l'emprunt obligataire dénommé « TPBF 6,30 % 2022-2034 » pour un montant global net d'impôt de **9 977 872 500** (neuf milliards neuf cent soixante-dix-sept millions huit cent soixante-douze mille cinq cent FCFA).

Pour toute information complémentaire, les intéressés sont priés de contacter le service financier de cette opération : la SGI SBIF ; 01 BP 5394 Ouagadougou 01 Burkina Faso ; Tél : +226 25 33 04 91 ; Fax : +226 75 33 04 90 ; Email : sbif@fasonet.bf .

Fait à Abidjan, le 15 avril 2026

Pour le Directeur Général
du Dépositaire Central/Banque de Règlement
et par Delegation

Le Directeur du Département des Opérations
Guimba SYLLA



AVIS N° 083-2026 / DCBR / DG

TPCI (TX DE BASE + SPREAD) % 2022-2029

Paiement des intérêts trimestriels

Le Dépositaire Central / Banque de Règlement porte à la connaissance des teneurs de compte-conservateurs, que la Direction Générale du Trésor et de la Comptabilité Publique de Côte d'Ivoire procédera, le 11 mai 2026, au paiement des intérêts trimestriels de l'emprunt obligataire dénommé « TPCI (TX DE BASE + SPREAD) % 2022-2029 » pour un montant total net d'impôt de 6 107 500 000 FCFA (six milliards cent sept millions cinq cent mille FCFA), soit un taux d'intérêt annuel de 6,98 % (taux de base : 4,53 % et spread : 2,45%).

Pour toute information complémentaire, les intéressés sont priés de contacter le service financier de cette opération : Attijari Securities West Africa, Plateau, Rue Gourgas, Tour Immeuble Alpha 2000, 3e étage - 01 BP 1300 Abidjan 01 Côte d'Ivoire, Tél : (225) 27 20 21 98 26, Fax : (225) 27 20 21 98 27- Email : aswa@sib.ci .

Fait à Abidjan, le 15 avril 2026

Pour le Directeur Général
du Dépositaire Central/Banque de Règlement
et par Délégation

Le Directeur du Département des Opérations
Guimba SYLLA



ETATS FINANCIERS AU 31 DECEMBRE 2025

I - BILAN ET HORS BILAN AU 31 DECEMBRE 2025

ACTIF-En Millions de FCFA	Montant au 31/12/2024	Montant au 31/12/2025	PASSIF-En Millions de FCFA	Montant au 31/12/2024	Montant au 31/12/2025
CAISSE, BANQUE CENTRALE, CCP	70 910	126 381	BANQUES CENTRALES, CCP	0	0
EFFETS PUBLICS ET VALEURS ASSIMILEES	282 803	408 170	DETTES INTERBANCAIRES ET ASSIMILEES	63 032	16 942
CREANCES INTERBANCAIRES ET ASSIMILEES	44 542	26 918	DETTES A L'EGARD DE LA CLIENTELE	819 426	952 872
CREANCES SUR LA CLIENTELE	564 928	524 439	DETTES REPRESENTEES PAR UN TITRE	0	0
OBLIGATIONS ET AUTRES TITRES A REVENU FIXE	208	166	AUTRES PASSIFS	14 014	18 747
ACTIONS ET AUTRES TITRES A REVENU VARIABLE	0	0	COMPTES DE REGULARISATION	17 800	15 107
ACTIONNAIRES OU ASSOCIES	0	0	PROVISIONS	1 523	2 032
AUTRES ACTIFS	4 207	4 312	EMPRUNTS ET TITRES SUBORDONNES	0	0
COMPTES DE REGULARISATION	13 038	2 124	CAPITAUX PROPRES ET RESSOURCES ASSIMILEES	99 783	120 570
PARTICIPATIONS ET AUTRES TITRES DETENUS A LONG TERME	286	286	CAPITAL SOUSCRIT	25 000	25 000
PARTS DANS LES ENTREPRISES LIEES	905	905	PRIMES LIEES AU CAPITAL	1 853	1 853
PRETS SUBORDONNES	0	0	RESERVES	46 697	57 188
IMMOBILISATIONS INCORPORELLES	6 258	15 281	ECARTS DE REEVALUATION	0	0
IMMOBILISATIONS CORPORELLES	27 493	17 288	PROVISIONS REGLEMENTEES	0	0
TOTAL DE L'ACTIF	1 015 578	1 126 270	REPORT A NOUVEAU (+/-)	7	9
			RESULTAT DE L'EXERCICE (+/-)	26 226	36 520
			TOTAL DU PASSIF	1 015 578	1 126 270

HORS BILAN-En Millions de FCFA	Montant au 31/12/2024	Montant au 31/12/2025
ENGAGEMENTS DONNES	271 233	254 787
ENGAGEMENTS DE FINANCEMENT	33 700	80 847
ENGAGEMENTS DE GARANTIE	237 533	173 940
ENGAGEMENTS SUR TITRES	0	0

HORS BILAN-En Millions de FCFA	Montant au 31/12/2024	Montant au 31/12/2025
ENGAGEMENTS RECUS	593 009	576 497
ENGAGEMENTS DE FINANCEMENT	0	0
ENGAGEMENTS DE GARANTIE	593 009	576 497
ENGAGEMENTS SUR TITRES	0	0

II - COMPTE DE RESULTAT AU 31 DECEMBRE 2025

PRODUITS ET CHARGES - En Millions de FCFA	Montant au 31/12/2024	Montant au 31/12/2025
INTERETS ET PRODUITS ASSIMILES	55 661	62 121
INTERETS ET CHARGES ASSIMILEES	9 996	12 334
REVENUS DES TITRES A REVENU VARIABLE	371	903
COMMISSIONS (PRODUITS)	23 263	30 883
COMMISSIONS (CHARGES)	2 840	4 550
GAINS OU PERTES NETS SUR OPERATIONS DES PORTEFEUILLES DE NEGOCIATION	0	0
GAINS OU PERTES NETS SUR OPERATIONS DES PORTEFEUILLES DE PLACEMENT ET ASSIMILES	0	64
AUTRES PRODUITS D'EXPLOITATION BANCAIRE	3 030	2 593
AUTRES CHARGES D'EXPLOITATION BANCAIRE	1 426	117
PRODUIT NET BANCAIRE	68 063	79 563
SUBVENTIONS D'INVESTISSEMENT	0	0
CHARGES GENERALES D'EXPLOITATION	34 714	34 248
DAP DES IMMO INCORP ET CORP	3 271	6 193
RESULTAT BRUT D'EXPLOITATION	30 078	39 122
COUT DU RISQUE	1 309	1 498
RESULTAT D'EXPLOITATION	28 769	40 620
GAINS OU PERTES NETS SUR ACTIFS IMMOBILISES	771	1 101
RESULTAT AVANT IMPOT	29 540	41 721
IMPOT SUR LES BENEFICES	3 313	5 201
RESULTAT NET	26 226	36 520



BICICI
La banque en toute confiance

Banque Internationale pour le Commerce et l'Industrie de la Côte d'Ivoire
Siège social : Avenue Franchet d'Espérey, Abidjan Plateau - 01 BP 1298 Abidjan 01

f X in www.bicici.ci

RAPPORT D'ACTIVITÉ DE L'EXERCICE 2025

I. TABLEAU D'ACTIVITÉ ET DE RÉSULTATS

COMPTE DE RÉSULTAT (Données Financières en Millions de FCFA)	PÉRIODES			
	Du 1 ^{er} Janvier au 31 Décembre 2024	Du 1 ^{er} Janvier au 31 Décembre 2025	Variation Déc. 2025 vs Déc 2024	
			Valeur	%
Produit Net Bancaire	68 063	79 563	11 501	16,9%
Frais de Gestion	-37 985	-40 440	-2 455	6,5%
Résultat brut d'exploitation	30 078	39 123	9 045	30,1%
Cout du risque	-1 309	1 498	2 807	-214,4%
Résultat Courant Avant Impôt	28 769	40 621	11 853	41,2%
Résultat Net	26 226	36 520	10 294	39,2%

COMPTE DE RÉSULTAT (Données Financières en Millions de FCFA)	PÉRIODES			
	31 Décembre 2024	31 Décembre 2025	Variation Déc. 2025 vs Déc 2024	
			Valeur	%
Crédits nets à la clientèle	569 928	524 439	-40 489	-7,2%
Dépôts de la clientèle	819 426	952 872	133 446	16,3%

II. COMMENTAIRES

L'environnement bancaire ivoirien apparaît résilient dans une conjoncture économique mondiale marquée par un ralentissement de la croissance et des défis majeurs liés aux tensions géopolitiques. Il est aussi marqué par une digitalisation accrue, une expansion des services financiers et un renforcement des régulations, avec la concurrence croissante des fintechs et des nouveaux modèles de services financiers.

Dans ce contexte, **les encours de crédits à la clientèle** connaissent une baisse de **7,2%** à fin 2025 comparé à l'exercice 2024 et **les ressources de la clientèle** une hausse de **16,3%**.

Le Produit Net Bancaire (PNB), s'établit à **79 563 MFCFA**, en hausse de **16,9%** comparativement à celui de l'exercice 2024. Cette hausse est essentiellement portée par la progression continue des revenus du portefeuille titres **(+25,6%)** et des commissions nettes **(+29,8%)**.

Cette performance commerciale couplée avec la bonne maîtrise des charges et du coût du risque conduit à un **Résultat Courant Avant Impôt** de **40 621 MFCFA**, en augmentation de **41,2%** comparé à 2024.

Le Résultat Net après impôts de l'exercice 2025 ressort en conséquence bénéficiaire de **36 520 MFCFA**, en progression de **39,2%** par rapport à celui de 2024, soit un résultat net par action de **2 191 FCFA** en 2025 contre **1 574 FCFA** en 2024.

Pour l'ensemble de l'année 2025, les performances financières de la Banque connaissent une amélioration significative par rapport à celles de 2024.

La Direction Générale



Banque Internationale pour le Commerce et l'Industrie de la Côte d'Ivoire

Siège social : Avenue Franchet d'Espérey, Abidjan Plateau - 01 BP 1298 Abidjan 01

f X in www.bicici.ci



AVIS DE CONVOCATION ■■■

ASSEMBLEE GENERALE ORDINAIRE

Mesdames et Messieurs les Actionnaires de la Banque Internationale pour le Commerce et l'Industrie de la Côte d'Ivoire (BICICI) sont convoqués à l'Assemblée Générale Ordinaire annuelle qui se tiendra le lundi 4 mai 2026 à 10h00 à l'auditorium de la Maison des Entreprises (CGECI) sise au Plateau, à l'effet de délibérer sur l'ordre du jour suivant :

- Lecture et approbation du rapport du Conseil d'Administration à l'Assemblée Générale Ordinaire sur la marche de la BICICI au cours de l'exercice clos au 31 décembre 2025
- Lecture du rapport du Président du Conseil d'Administration à l'Assemblée Générale Ordinaire (Articles 831-2 et 831-3 de l'acte uniforme portant droit des sociétés commerciales et du Groupement d'intérêt Economique).
- Lecture du rapport général des Commissaires aux Comptes sur les états financiers de l'exercice clos au 31 décembre 2025.
- Lecture des rapports spéciaux des Commissaires aux Comptes prévus par les articles 432, 438 et suivants de l'acte uniforme portant droit des sociétés commerciales et du Groupement d'Intérêt Economique et approbation des conventions mentionnées à l'article 438 précité.
- Approbation des comptes de l'exercice clos au 31 décembre 2025.
- Approbation des comptes de l'exercice clos au 31 décembre 2025 aux normes IFRS.
- Quitus aux Administrateurs.
- Fixation de l'indemnité de fonction des Administrateurs conformément à l'article 431 de l'acte uniforme portant droit des sociétés commerciales et du Groupement d'intérêt Economique.
- Pouvoirs pour l'accomplissement des formalités.

Les actionnaires pourront assister personnellement à l'Assemblée Générale ou se faire représenter par un mandataire de leur choix.

A cet effet, des formulaires de pouvoir ainsi que les documents sociaux visés à l'article 525 de l'Acte Uniforme relatif au droit des sociétés commerciales et du Groupement d'Intérêt Economique, seront tenus à la disposition des actionnaires au siège de la BICI Bourse, sis à Cocody- II Plateaux, carrefour DUNCAN, Immeuble de la Pharmacie Espace Santé – 1er étage, à compter du lundi 20 avril 2026.

Le Conseil d'Administration



Banque Internationale pour le Commerce et l'Industrie de la Côte d'Ivoire

Siège social : Avenue Franchet d'Espérey, Abidjan Plateau - 01 BP 1298 Abidjan 01

f X in www.bicici.ci

GROUPE SONATEL RESULTATS FINANCIERS T1 2026

17 Avril 2026

sonatel



orange™



01 FAITS MARQUANTS

02 RESULTATS OPERATIONNELS

03 RESULTATS FINANCIERS



FAITS MARQUANTS

Un environnement marqué par une concurrence accrue et des contraintes réglementaires persistantes.

ENVIRONNEMENT & RÉGULATION

- Accélération de la digitalisation portée par le Grand public, le marché Entreprises et les projets gouvernementaux.
- Renforcement des exigences réglementaires sur plusieurs marchés
- Impact des conflits au moyen orient sur les coûts et la disponibilité de l'énergie.

MARCHÉ & CONCURRENCE

- Renforcement de l'intensité concurrentielle sur la data, le mobile money et le fixe broadband.
- Maintien du leadership dans toutes les géographies
- Présence renforcée des acteurs du satellite en particulier au Sénégal

BUSINESS

- Mise en service du 1er Data Center national en Guinée
- Poursuite des programmes d'optimisation des charges
- Déploiement rapide et soutenu des investissements
- Bonne dynamique opérationnelle sur le très haut débit (fibre, 4G, 5G)
- Lancement de l'offre satellite au Sénégal

CHIFFRES CLES OPERATIONNELS

Une dynamique commerciale positive avec une croissance à 2 chiffres des parcs fibre, data et 4G.

Chiffres Clés T1 2026

CLIENTS MOBILE

40,7 millions

▲ -2,9% YoY



CLIENTS FIXE BROADBAND

1,1 millions

▲ +21,8% YoY



DATA MOBILE

22,6 millions

▲ +8,3% YoY



CLIENTS FIBRE

618 K

▲ +26,5% YoY



ACTIFS 4G

22,9 millions

▲ +16,9% YoY



ACTIFS ORANGE MONEY

13,6 millions

▲ +5,5% YoY



Une croissance de tous les parcs à l'exception du **mobile**, impacté par le durcissement des règles d'identification des clients.

Le **parc 4G** atteint pratiquement 23 millions de clients, tandis que le haut débit fixe poursuit sa progression et atteint 1,1M clients, porté par la **fibre**.

La base de clients **Orange Money** a progressé de 5,5 %, pour atteindre 13,6 millions de clients.

CHIFFRES CLES FINANCIERS

Des performances financières soutenues portées par une croissance de l'Ebitda de +9,8% supérieure à celle du chiffre d'affaires (+6,9%), avec une évolution maîtrisée des charges.

Revenus Consolidés T1 2026

Chiffres Clés *Financiers* T1 2026 (en Mds FCFA)

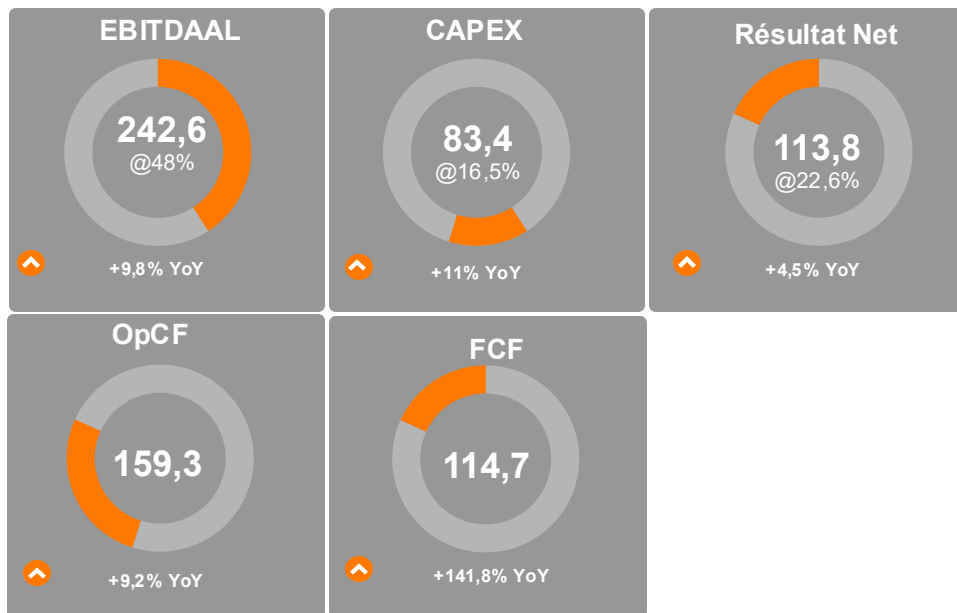

504,2
Mds FCFA

▲ +6,9% YoY

Le Groupe Sonatel poursuit sa croissance rentable malgré un contexte de concurrence accrue, de contraintes réglementaires toujours fortes et d'augmentation des coûts de l'énergie.

Le chiffre d'affaires a augmenté de **6,9%**, principalement grâce aux offres **Data, Orange Money et Internet fixe**.

MERCI



SONATEL GROUP FINANCIAL RESULTS Q1 2026

April 17th 2026

sonatel





01 HIGHLIGHTS

02 OPERATIONAL RESULTS

03 FINANCIAL RESULTS



HIGHLIGHTS

An environment marked by increased competition and persistent regulatory constraints.

ENVIRONMENT & REGULATION

- Accelerated digitalization driven by the general public, the business market, and government projects.
- Strengthening regulatory requirements in several markets.
- Impact of conflicts in the Middle East on energy costs and availability.

MARKET & COMPETITION

- Increased competitive intensity in data, mobile money, and fixed broadband.
- Maintaining leadership across all geographic regions.
- Strengthened presence of satellite operators, particularly in Senegal.

BUSINESS

- Launch of Guinea's first national data center
- Pursuing cost-optimisation programmes
- Fast and sustained deployment of investment
- Great operational momentum in ultra-fast broadband (fiber, 4G, 5G)
- Launch of the satellite offer in Senegal

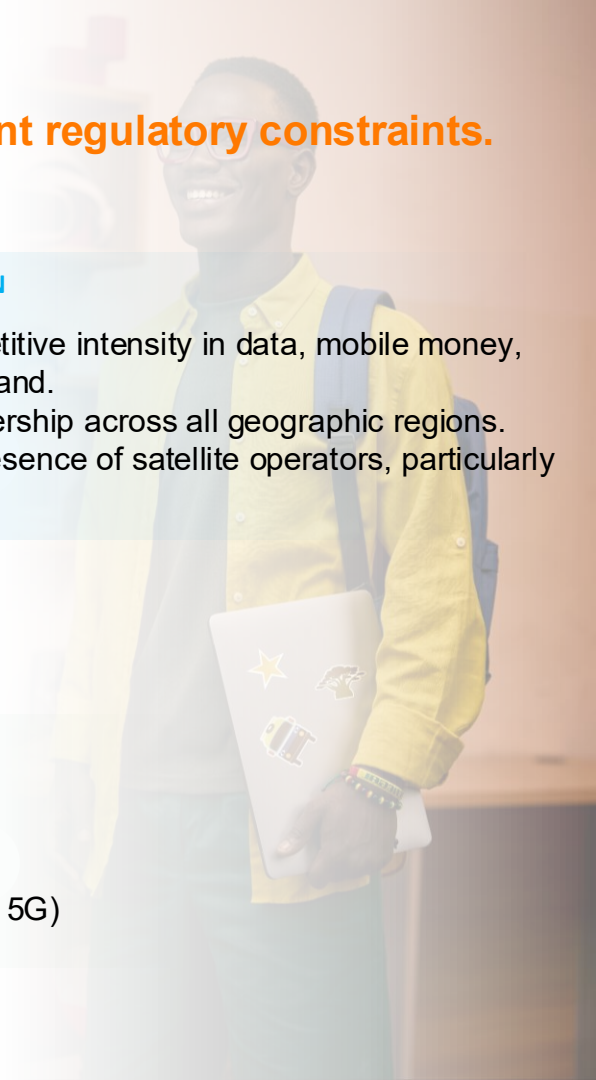

KEY OPERATIONAL FIGURES

Positive commercial momentum with double-digit growth in fiber, data and 4G customers.

Key Operational Figures Q1 2026

MOBILE CUSTOMERS

40.7 million

▲ -2.9% YoY



FIXED BROADBAND CUSTOMERS

1.1 million

▲ +21.8% YoY



DATA MOBILE

22.6 million

▲ +8.3% YoY



FIBER CUSTOMERS

618 K

▲ +26.5% YoY



ACTIVE 4G

22.9 million

▲ +16.9% YoY



ACTIVE ORANGE MONEY

13.6 million

▲ +5.5% YoY



Growth across all bases except for **mobile**, which was impacted by stricter identification measures.

The **4G Base** is almost at 23 million customers, while fixed broadband continues its growth, exceeding 1.1M customers, driven by **fiber**

The **Orange Money** customer base grew by 5.5%. reaching **13.6 million customers**.

KEY FINANCIAL FIGURES

Sustained financial performance driven by EBITDAAL growth of +9.8% exceeding that of revenue (+6.9%), with good cost control.

Consolidated Revenues Q1 2026

Key *Financial* Figures Q1 2026 (in Billion XOF)

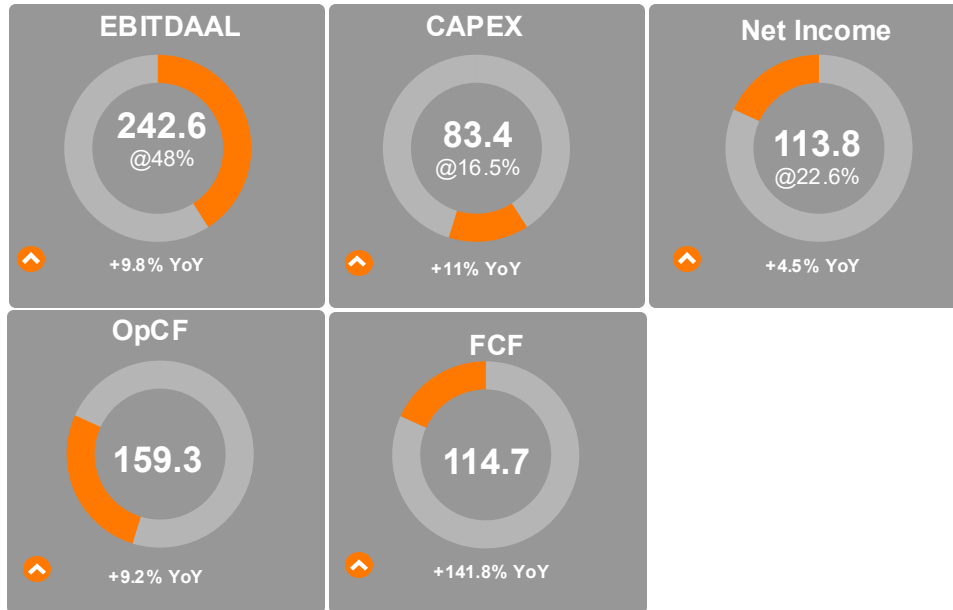

The group continues its strong growth despite a context of increased competition and persistent regulatory constraints.

Revenue grew by **6.9%**, primarily driven by **Data, Orange Money and Fixed Broadband**.

THANKS



17 avril 2026

CALENDRIER DE PAIEMENT DES DIVIDENDES

ANNEE : 2025

Titres	Montant du dividende net par action en FCFA	Numéro de l'Avis	Date de publication de l'Avis au BOC	Ex-dividende	Date de paiement du dividende
				T-1	T
BOA BURKINA FASO	397	072-2026 BRVMDG	31/03/2026	22/04/2026	23/04/2026
BOA CÔTE D'IVOIRE	594,528	102-2026 BRVMDG	17/04/2026	05/05/2026	06/05/2026

BULLETIN OFFICIEL

OPCVM: FONDS COMMUNS DE PLACEMENT ET SOCIÉTÉS D'INVESTISSEMENT À CAPITAL VARIABLE



vendredi 17 avril 2026

Sociétés de gestion	Dépositaire	OPCVM	Catégorie	Origine	Valeur Liquidative						
					Précédente		Actuelle		Variation		
					Quotidienne	Date	Valeur	Date	Date	%	Précédent
AFRICABOURSE ASSET MANAGEMENT	AFRICABOURSE SA	FCP AAM EPARGNE CROISSANCE	D	5 000	12 089,83	15/04/2026	ND	ND	19/11/2012	-	-
		FCP AAM OBLIGATIFS	OATC	5 000	9 416,80	15/04/2026	ND	ND	12/09/2012	-	-
		FCP AAM EPARGNE ACTION	A	5 000	10 901,83	15/04/2026	ND	ND	16/01/2017	-	-
		FCP AAM SERENITIS	OATC	10 000	12 870,52	15/04/2026	ND	ND	20/12/2023	-	-
AFRICAM SA	SBIF	FCP EXPANSION	D	5 000	13 600,91	15/04/2026	ND	ND	01/01/2013	-	-
		FCP SECURITAS	OMLT	5 000	8 731,33	15/04/2026	ND	ND	01/01/2013	-	-
		FCP VALORIS	A	5 000	18 509,93	15/04/2026	ND	ND	01/01/2013	-	-
AFRICAINNE DE GESTION D'ACTIFS	SGI AGI	FCP CAPITAL PLUS	D	1 000	1 617,92	15/04/2026	1 619,98	16/04/2026	11/03/2019	62,00%	0,13%
		FCP CONFORT PLUS	OMLT	1 000	1 521,42	15/04/2026	1 521,19	16/04/2026	11/03/19	52,19%	0,030%
ATLANTIC ASSET MANAGEMENT	ATLANTIQUE FINANCE	FCP ATLANTIQUE CROISSANCE	D	5 000	5 802,43	16/01/2025	ND	ND	30/05/2015	-	-
		FCP ATLANTIQUE LIQUIDITE	OCT	5 000	6 535,44	16/01/2025	ND	ND	12/07/2019	-	-
		FCP ATLANTIQUE ACTIONS	A	5 000	9 679,97	16/01/2025	ND	ND	25/10/2019	-	-
		FCP ATLANTIQUE SERENITE	OMLT	5 000	6 852,59	16/01/2025	ND	ND	12/07/2019	-	-
		FCP ATLANTIQUE HORIZON	D	5 000	9 186,01	16/01/2025	ND	ND	25/10/2019	-	-
		FCP ATLANTIQUE SECURITE	OMLT	5 000	7 258,57	16/01/2025	ND	ND	30/05/2015	-	-
		FCP CAPITAL CROISSANCE	D	10 000	ND	04/11/2025	ND	05/11/2025	-	-	-
		OBLIG SECURITE	OMLT	10 000	11 585,00	05/11/2025	ND	ND	06/06/2014	-	-
BOA ASSET MANAGEMENT	BOA CAPITAL SECURITIES	FCP DYNAMIC SAVINGS	A	10 000	13 386,00	05/11/2025	ND	ND	-	-	-
		FCP Emergence	D	5 000	8 820,30	17/03/2026	ND	ND	Fev. 2010	-	-
CGF GESTION	CGF BOURSE	FCP Tres Monea	OCT	25 000 000	38 678 589,76	23/10/2023	ND	ND	Dec. 2013	-	-
		FCP ACTIONS PHARMACIE	D	10 000	1 256,07	15/04/2026	1 247,27	16/04/2026	25/07/14	24,73%	-0,70%
		FCP SALAM CI	D	10 000	1 220,40	15/04/2026	1 207,83	16/04/2026	01/03/17	20,78%	-1,03%
		FCP AL BARAKA 2	D	10 000	1 326,43	15/04/2026	1 318,11	16/04/2026	25/01/18	31,81%	-0,63%
		FCP ASSUR SENEGAL	D	1000000	1 670 235,04	15/04/2026	1 654 524,77	16/04/2026	06/07/14	65,45%	-0,94%
		FCP AVANTAGE AKWABA	D	10 000	1 911,73	15/04/2026	1 908,92	16/04/2026	29/03/13	90,89%	-0,15%
		FCP PLACEMENT CROISSANCE	A	10 000	2 004,71	15/04/2026	1 989,19	16/04/2026	29/03/13	98,92%	-0,77%
		FCP POSTEFINANCES HORIZON	D	10 000	2 657,40	15/04/2026	2 645,86	16/04/2026	27/06/09	164,59%	-0,43%
		FCP PLACEMENT QUIETUDE	O	10 000	1 788,49	15/04/2026	1 786,67	16/04/2026	29/03/13	78,67%	-0,10%
		FCP LIQUIDITE-OPTIMUM	D	10000	14 089,80	15/04/2026	14 071,37	16/04/2026	01/10/17	40,71%	-0,131%
		FCP BNDE VALEURS	D	10 000	1 467,12	15/04/2026	1 458,34	16/04/2026	02/09/16	45,83%	-0,598%
		CORIS ASSET MANAGEMENT	CORIS BOURSE	FCP CORIS ACTIONS	A	5 000	12 040,55	03/03/2026	ND	ND	11/11/2014
FCP ASSURANCES	OCT			5 000	5 999,32	03/03/2026	ND	ND	22/11/2019	-	-
FCP CORIS PERFORMANCE	D			5 000	11 158,53	03/03/2026	ND	ND	11/11/2014	-	-
NSIA AM	BOA CI UBA CI NSIA BANQUE CI NSIA FINANCE	NSIA FONDS DIVERSIFIE	D	5 000	7 605,13	14/04/2026	ND	ND	03/12/2018	-	-
		AUREORE OPPORTUNITES	A	5 000	10 278,90	14/04/2026	ND	ND	08/03/2019	-	-
		AUREORE SECURITE	OMLT	5 000	6 641,28	14/04/2026	ND	ND	03/09/2021	-	-
		NSIA ASSURANCES OPTIMUM	D	1 000 000	1 412 328,91	14/04/2026	ND	ND	30/09/2021	-	-
		AUREORE MONETARIS	M	5 000	6 002,47	14/04/2026	ND	ND	24/04/2024	-	-
		TAWFIR HALAL	D	5 000	6 345,38	14/04/2026	ND	ND	17/07/2024	-	-
		AUREORE SECURITE II	OMLT	5 000	6 022,90	14/04/2026	ND	ND	17/10/2024	-	-
		AUREORE OBLIGATIONS SOUVERAINES	OMLT	10 000	11 070,95	14/04/2026	ND	ND	03/03/2025	-	-
		OBLIGATIONS PREMIUM	OMLT	5 000	5 739,91	14/04/2026	ND	ND	26/02/2025	-	-
		FCP-1 OPTI PLACEMENT	A	5 000	36 003,30	14/04/2026	ND	ND	01/02/2002	-	-
OAM S.A	SGI TOGO	FCP-2 OPTI REVENU	OMLT	5 000	9 732,49	14/04/2026	ND	ND	01/02/2002	-	-
		FCP-3 OPTI CAPITAL	D	5 000	25 700,80	14/04/2026	ND	ND	24/01/2003	-	-
SOGESPAR	SOGEBOURSE	FCP SOGEAVENIR	D	500	2 411,00	16/10/2025	ND	ND	01/10/2002	-	-
		FCP SOGEDEFI	D	4 888	5 634,00	16/10/2025	ND	ND	23/12/2014	-	-
		FCP SOGEDYNAMIQUE	A	4 888	5 808,00	16/10/2025	ND	ND	23/12/2014	-	-
		FCP SOGELIQUID	M	10 000 000	11 193 627,00	16/10/2025	ND	ND	16/06/2020	-	-
		FCP SOGEPRIVILLEGE	D	4 888	5 632,00	16/10/2025	ND	ND	23/12/2014	-	-
		FCP SOGESECURITE	OMLT	4 888	5 155,00	16/10/2025	ND	ND	23/12/2014	-	-
		FCP SOGEVALOR	A	1 000	5 694,00	16/10/2025	ND	ND	04/06/2002	-	-
		FCP SOAGA EPARGNE ACTIVE	D	10 000	15 644,41	15/04/2026	ND	ND	28/10/2016	-	-
		SICAV Abdou DIOUF	D	10 000 000	17 569 457,62	15/04/2026	ND	ND	01/12/2003	-	-
		FCP BOAD CAPITAL RETRAITE	OMLT	10 000	14 801,32	15/04/2026	ND	ND	08/07/2020	-	-
		FCP SOAGA EPARGNE OBLIGATIONS	OMLT	5 000	6 644,48	15/04/2026	ND	ND	28/04/2021	-	-
		SOAGA-SA	SGI-BOA CAPITAL SECURITIES	FCP SOAGA EPARGNE ACTIONS	A	5 000	12 769,29	15/04/2026	ND	ND	11/03/2020
FCP SOAGA EPARGNE SERENITE	OMLT			10 000	17 439,78	15/04/2026	ND	ND	28/10/2016	-	-
FCP SOAGA EPARGNE QUIETUDE	OMLT			5 000	6 443,96	15/04/2026	ND	ND	19/06/2023	-	-
FCP SOAGA EPARGNE DYNAMIQUE	A			5 000	8 223,19	15/04/2026	ND	ND	19/06/2023	-	-
FCP SOAGA TRESORERIE	M			10 000	10 561,81	15/04/2026	ND	ND	30/05/2025	-	-
FCP GOORGORLU	OCT			1 000	1 003,91	03/03/2026	ND	ND	28/02/2025	-	-
FCP SAPHIR DYNAMIQUE	D			5 000	7 811,00	15/04/2026	7 830,90	16/04/2026	28/08/2017	56,62%	0,25%
FCP SAPHIR QUIETUDE	OMLT			5 000	6 728,86	15/04/2026	6 733,07	16/04/2026	28/08/2017	34,66%	0,06%
WAFI CAPITAL S.A.	SGI AGI BENIN	SICAV WAFI CAPITAL	D	10 000	10 974,62	15/10/2025	ND	ND	05/06/2020	-	-
SGO MALI FINANCES	SGI MALI SA	FCP NYESGUI	D	10 000	17 283,92	15/04/2026	ND	ND	01/07/2018	-	-
HEBDOMADAIRES											
BNI GESTION	BNI FINANCES	FCP INITIATIVES SOLIDARITE	D	5 000	6 236,00	24/10/2025	6 318,00	31/10/2025	22/05/2013	26,36%	1,31%
		FCPE SODEFOR	D	2 500	8 542,00	24/10/2025	8 506,00	31/10/2025	18/12/2009	240,24%	-0,42%
PHOENIX AFRICA ASSET MANAGEMENT	Phoenix Capital Management	FCP PAM Actions	A	10 000	26 052,01	02/04/2026	26 062,54	09/04/2026	13/12/2017	160,63%	0,04%
		FCP PAM Diversifié Equilibre	D	10 000	21 673,87	02/04/2026	21 651,99	09/04/2026	13/12/2017	116,52%	-0,10%
		FCP PAM Diversifié Obligations	D	10 000	18 317,39	02/04/2026	18 361,42	09/04/2026	13/12/2017	83,61%	0,24%
BOA ASSET MANAGEMENT	BOA CAPITAL SECURITIES	FCP Global Investors	D	25 000	53 726,66	06/03/2026	54 137,49	13/03/2026	Dec. 2012	116,55%	0,76%
		FCP Boa Obligations	OMLT	10 000	13 551,19	06/03/2026	13 560,61	13/03/2026	Mars. 2017	35,61%	0,07%
		FCP Boa Sécurité	OMLT	100 000	120 766,92	03/03/2026	120 891,75	10/03/2026	Mai. 2021	20,89%	0,10%
		FCP Boa Actions	A	10 000	24 540,59	06/03/2026	24 689,93	13/03/2026	Juil. 2017	146,90%	0,61%
BRIDGE ASSET MANAGEMENT	BRIDGE SECURITIES	FCP BRIDGE EQUILIBRE	D	5 000	8 872,43	20/03/2026	8 781,78	27/03/2026	27/09/2017	75,64%	-1,02%
		FCP BRIDGE DIVERSIFIE CROISSANCE	D	5 000	9 185,28	20/03/2026	9 093,80	27/03/2026	13/03/2018	81,88%	-1,00%
ENKO CAPITAL WEST AFRICA	EDC Investment Corporation	FCP BRIDGE OBLIGATIONS	OMLT	5 000	6 876,63	20/03/2026	6 886,13	27/03/2026	01/10/2019	37,72%	0,14%
		FCP ENKO CAPITAL GARANTI	D	10 000	20 907,88	25/02/2026	20 907,88	03/03/2026	21/09/2020	109,08%	0,00%
		FCP PATRIMOINE	OMLT	10 000	13 611,96	02/03/2026	13 611,96	03/03/2026	18/10/2020	36,12%	0,00%
		FCP ENKO CAPITAL OBLIGATIONS	OMLT	10 000	12 628,61	25/02/2026	12 628,61	03/03/2026	16/03/2021	26,29%	0,00%
NSIA AM	UBA CI	FCP ENKO CAPITAL LIQUIDITE	OMLT	10 000	10 331,22	02/03/2026	10 331,22	03/03/2026	18/04/2024	3,31%	0,00%
		EVOLUTIS	D	5 000	6 982,69	03/04/2026	6 984,67	10/04/2026	16/12/2019	39,69%	0,03%
BAOAB ASSET MANAGEMENT	FGI	FCP BAM TRESOR	OCT	10 000	11 758,59	02/04/2026	11 762,19	09/04/2026	21/12/2023	7,62%	0,03%
		FCP BAM WURUS	A	10 000	17 381,91	03/04/2026	17 317,03	10/04/2026	12/04/2024	73,17%	-0,37%
IMPAXIS ASSET MANAGEMENT	IMPAXIS SECURITIES	FCP SDE	D	1 000	2 819,93	09/04/2026	2 816,88	46 128,00	16/04/2026	181,99%	-0,11%
		FCPCR SONATEL	D	1 000	11 243,48	10/04/2026	10 976,59	17/04/2026	19/02/2004	997,66%	-2,37%
		IMPAXIS SECURITIES	D	1 000	2 542,95	09/04/2026	2 549,97	16/04/2026	16/02/2014	155,00%	0,28%
		CGF BOURSE	D	1 000	2 164,70	08/04/2026	2 149,95	15/04/2026	25/02/2014	114,99%	-0,68%
		CGF BOURSE	D	1 000	1 372,51	09/04/2026	1 363,72	16/04/2026	20/03/2019	36,37%	-0,64%
		CGF BOURSE	D	1 000	1 320,39	08/04/2026	1 317,11	15/04/2026	20/03/2019	31,71%	-0,25%
		CGF BOURSE	D	1 000	1 313,45	08/04/2026	1 308,06	15/04/2026	20/03/2019	30,81%	-0,41%
		CGF BOURSE	D	1 000	1 376,99	07/04/2026	1 369,65	14/04/2026	26/03/2019	36,96%	-0,53%
		CGF BOURSE	D	1 000	1 395,9						