

<b>BRVM COMPOSITE</b>	<b>322,42</b>
Variation Jour	0,13 %
Variation annuelle	16,81 %

<b>BRVM 30</b>	<b>160,04</b>
Variation Jour	0,25 %
Variation annuelle	15,35 %

<b>BRVM PRESTIGE</b>	<b>135,64</b>
Variation Jour	-0,45 %
Variation annuelle	18,11 %

Evolution des indices

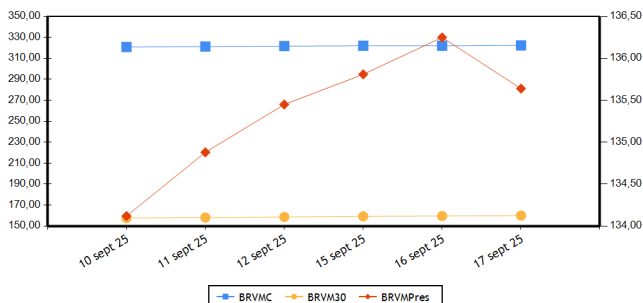

Volumes et valeurs transigés

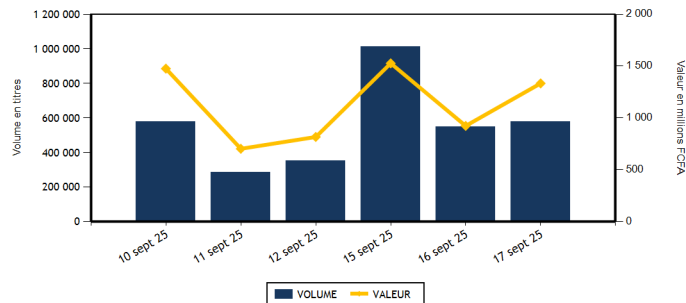

Actions	Niveau	Evol. Jour
Capitalisation boursière (FCFA)(Actions & Droits)	12 431 302 799 774	0,13 %
Volume échangé (Actions & Droits)	577 813	6,14 %
Valeur transigée (FCFA) (Actions & Droits)	1 333 128 892	47,72 %
Nombre de titres transigés	46	0,00 %
Nombre de titres en hausse	23	53,33 %
Nombre de titres en baisse	10	-50,00 %
Nombre de titres inchangés	13	18,18 %

Obligations	Niveau	Evol. Jour
Capitalisation boursière (FCFA)	10 910 146 655 744	-0,02 %
Volume échangé	49	-99,13 %
Valeur transigée (FCFA)	482 550	-97,73 %
Nombre de titres transigés	6	20,00 %
Nombre de titres en hausse	1	
Nombre de titres en baisse	2	
Nombre de titres inchangés	3	-40,00 %

**PLUS FORTES HAUSSES**

Titres	Cours	Evol. Jour	Evol. annuelle
SOCIETE IVOIRIENNE DE BANQUE (SIBC)	5 810	7,49 %	63,43 %
BANK OF AFRICA CI (BOAC)	7 510	7,44 %	50,35 %
SAFCA CI (SAFC)	1 245	7,33 %	72,92 %
LOTIERIE NATIONALE DU BENIN (LNBB)	4 200	4,87 %	-11,21 %
TOTALENERGIES MARKETING CI (TTLC)	2 385	3,70 %	-4,60 %

**PLUS FORTES BAISES**

Titres	Cours	Evol. Jour	Evol. annuelle
UNILEVER CI (UNLC)	23 745	-7,50 %	266,72 %
ORAGROUP TOGO (ORGT)	1 750	-6,17 %	-8,85 %
ECOBANK TRANS. INCORP. TG (ETIT)	17	-5,56 %	6,25 %
SUCRIVOIRE (SCRC)	1 325	-3,28 %	70,97 %
SOGB CI (SOGC)	7 600	-3,06 %	64,86 %

**INDICES PAR COMPARTIMENT**

Base = 100 au 02 janvier 2023	Nombre de sociétés	Valeur	Evol. Jour	Evol. annuelle	Volume	Valeur	PER moyen
BRVM-PRESTIGE	10	135,64	-0,45 %	18,11 %	35 058	433 907 070	10,23
BRVM-PRINCIPAL (**)	37	192,24	0,66 %	39,19 %	542 755	899 221 822	12,22

(\*\*) PER moyen calculé sans la valeur UNILEVER CI

**INDICES SECTORIELS ANCIENS**

Base = 100 au 14 juin 1999	Nombre de sociétés	Valeur	Evol. Jour	Evol. annuelle	Volume	Valeur	PER moyen
BRVM - INDUSTRIE (**)	11	221,80	-1,29 %	88,99 %	65 889	197 638 320	9,49
BRVM - SERVICES PUBLICS	5	729,00	0,02 %	-4,58 %	15 622	192 542 820	9,95
BRVM - FINANCES	16	133,03	0,64 %	30,74 %	401 704	408 733 847	8,84
BRVM - TRANSPORT	1	356,15	-1,69 %	8,39 %	7 552	11 168 800	3,76
BRVM - AGRICULTURE	5	336,89	-1,00 %	70,95 %	69 453	485 100 480	10,80
BRVM - DISTRIBUTION	7	399,79	0,93 %	19,24 %	11 159	20 077 470	44,56
BRVM - AUTRES SECTEURS	2	623,99	4,43 %	-3,92 %	6 434	17 867 155	10,17

(\*\*) PER moyen calculé sans la valeur UNILEVER CI

**INDICES SECTORIELS NOUVEAUX**

Base = 100 au 02 janvier 2025	Nombre de sociétés	Valeur	Evol. Jour	Evol. annuelle	Volume	Valeur	PER moyen
BRVM - TELECOMMUNICATIONS	3	94,95	0,01 %	-5,05 %	12 056	182 592 570	9,81
BRVM - CONSOMMATION DISCRETIONNAIRE	7	125,20	0,81 %	25,20 %	45 445	58 797 740	59,85
BRVM - SERVICES FINANCIERS	16	130,74	0,65 %	30,74 %	401 704	408 733 847	8,84
BRVM - CONSOMMATION DE BASE (**)	9	189,99	-1,42 %	89,99 %	72 828	535 488 240	10,27
BRVM - INDUSTRIELS	6	141,25	-0,54 %	41,25 %	34 486	119 412 790	4,92
BRVM - ENERGIE	4	107,08	1,90 %	7,08 %	7 728	18 153 455	13,15
BRVM - SERVICES PUBLICS	2	109,35	0,06 %	9,35 %	3 566	9 950 250	9,35

(\*\*) PER moyen calculé sans la valeur UNILEVER CI

Indicateurs	BRVM COMPOSITE
PER moyen du marché (**)	10,96
Taux de rendement moyen du marché	6,45
Taux de rentabilité moyen du marché	7,84
Nombre de sociétés cotées	47
Nombre de lignes obligataires	172
Volume moyen annuel par séance	975 728,00
Valeur moyenne annuelle par séance	1 150 863 590,92

(\*\*) PER moyen calculé sans la valeur UNILEVER CI

Indicateurs	BRVM COMPOSITE
Ratio moyen de liquidité	14,33
Ratio moyen de satisfaction	27,52
Ratio moyen de tendance	192,04
Ratio moyen de couverture	52,07
Taux de rotation moyen du marché	0,05
Prime de risque du marché	3,37
Nombre de SGI participantes	35

**Définitions**

Volume moyen annuel par séance	= Volume annuel échangé / nombre de séances	Taux moyen de rotation	= moyenne des taux de rotation des actions cotées (volume transigé/capital flottant)
Valeur moyenne annuelle par séance	= Valeur annuelle échangée / nombre de séances	PER moyen du marché	= moyenne des PER des actions cotées ayant un PER positif
Ratio moyen de liquidité	= Moyenne des ratios de liquidité (Titres échangés / Volume des ordres de vente)	Taux de rendement moyen	= moyenne des taux de rendement des actions cotées ayant distribué un dividende
Ratio moyen de satisfaction	= Moyenne des ratios de satisfaction (Titres échangés / Volume des ordres d'achat)	Taux de rentabilité moyen	= moyenne des taux de rentabilité des actions cotées
Ratio moyen de tendance	= Moyenne des ratios de tendance (Volume des ordres d'achat / Volume des ordres de vente)	Prime de risque du marché	= (1 / le PER moyen du marché) - le taux de référence actuel des emprunts d'Etat
Ratio moyen de couverture	= Moyenne des ratios de couverture (Volume des ordres de vente / Volume des ordres d'achat)		

**BOURSE REGIONALE DES VALEURS MOBILIERES**

Siège Social : Abidjan - Côte d'Ivoire, 18 av. Joseph Anoma  
 Adresse : 01 BP 3802 Abidjan 01  
 Tel : +225 20 31 55 50 / +225 20 32 66 85  
 Fax : +225 20 32 66 84  
 E-mail : brvm@brvm.org Site web : www.brvm.org

**PAYS DE L'UEMOA**



**MARCHE DES ACTIONS**

Code Sect. Act. (*)	Symbole	Titre	Cours Précédent	Cours du jour		Variation jour	Séance de cotation		Cours Référence	Variation de l'année précédente	Dernier dividende payé		Rdt. Net	PER
				Ouv.	Clôt.		Volume	Valeur			Montant net	Date		
<b>COMPARTIMENT PRESTIGE</b>			<b>135,64</b>	<b>points</b>	<b>↓</b>	<b>-0,45 %</b>								
CB	NTLC	NESTLE CI	13 050	13 050	13 050	0,00 %	2 348	30 570 940	13 050	63,94 %	721,60	18-août-25	5,53 %	15,87
CB	PALC	PALM CI	9 100	9 100	9 100	0,00 %	5 611	50 643 745	9 100	82,00 %	451,45	10-sept.-25	4,96 %	8,87
ENE	TTLT	TOTALENERGIES MARKETING CI	2 300	2 395	2 385	3,70 %	2 516	6 040 030	2 385	-4,60 %	195,67	3-sept.-25	8,20 %	16,02
ENE	TTLS	TOTALENERGIES MARKETING SN	2 470	2 470	2 490	0,81 %	1 846	4 571 250	2 490	8,26 %	222,40	11-juil.-25	8,93 %	11,36
FIN	ECOC	ECOBANK COTE D'IVOIRE	12 470	12 500	12 500	0,24 %	2 112	26 575 435	12 500	42,13 %	707,52	30-mai-25	5,66 %	11,97
FIN	NSBC	NSIA BANQUE COTE D'IVOIRE	10 995	10 995	11 000	0,05 %	6 029	64 250 410	11 000	55,15 %	668,15	9-juil.-25	6,07 %	7,14
FIN	SGBC	SOCIETE GENERALE COTE D'IVOIRE	27 450	27 450	26 615	-3,04 %	2 540	68 662 690	26 615	26,74 %	1 645,78	5-août-25	6,18 %	8,18
TEL	ONTBF	ONATEL BF	2 280	2 280	2 295	0,66 %	3 920	8 956 875	2 295	0,00 %	189,53	21-juil.-25	8,26 %	7,58
TEL	ORAC	ORANGE COTE D'IVOIRE	14 500	14 500	14 500	0,00 %	3 178	45 967 805	14 500	-17,14 %	660,00	4-juin-25	4,55 %	13,81
TEL	SNTS	SONATEL SN	25 900	25 800	25 900	0,00 %	4 958	127 667 890	25 900	7,92 %	1 655,00	22-mai-25	6,39 %	6,58
<b>TOTAL</b>							<b>35 058</b>	<b>433 907 070</b>						

<b>COMPARTIMENT PRINCIPAL</b>			<b>192,24</b>	<b>points</b>	<b>↑</b>	<b>0,66 %</b>								
CB	SCRC	SUCRIVOIRE	1 370	1 395	1 325	-3,28 %	8 276	11 276 195	1 325	70,97 %	40,50	20-août-21	3,06 %	10,02
CB	SICC	SICOR CI	3 640	3 640	3 640	0,00 %	10	36 400	3 640	-9,00 %	1 919,00	25-sept.-00		113,48
CB	SLBC	SOLIBRA CI	18 665	18 665	18 665	0,00 %	27	503 955	18 665	44,13 %	1 073,60	29-juil.-25	5,75 %	14,31
CB	SOGC	SOGB CI	7 840	7 800	7 600	-3,06 %	55 106	419 974 255	7 600	64,86 %	528,00	15-juil.-25	6,95 %	12,52
CB	SPHC	SAPH CI	7 020	7 020	7 055	0,50 %	450	3 169 885	7 055	70,41 %	323,84	17-juil.-25	4,59 %	9,60
CB	STBC	SITAB CI	19 260	19 290	19 195	-0,34 %	982	18 864 230	19 195	162,95 %	2 096,00	29-août-25	10,92 %	7,70
CB	UNLC	UNILEVER CI	25 670	25 160	23 745	-7,50 %	18	448 635	23 745	266,72 %	1 233,00	9-juil.-12		340,54
CD	ABJC	SERVAIR ABIDJAN CI	1 795	1 795	1 800	0,28 %	483	867 950	1 800	-5,26 %	206,20	30-sept.-24	11,46 %	12,96
CD	BNBC	BERNABE CI	1 450	1 495	1 450	0,00 %	2 092	3 095 615	1 450	36,15 %	150,00	24-juil.-23	10,34 %	1 313,31
CD	CFAC	CFAO MOTORS CI	950	950	940	-1,05 %	810	754 615	940	56,67 %	7,04	19-août-25	0,75 %	36,32
CD	LNBB	LOTIERIE NATIONALE DU BENIN	4 005	4 155	4 200	4,87 %	3 611	15 217 255	4 200	-11,21 %	275,50	31-juil.-25	6,56 %	11,71
CD	NEIC	NEI-CEDA CI	665	665	665	0,00 %	65	43 225	665	-11,33 %	81,78	25-juin-24	12,30 %	
CD	PRSC	TRACTAFRIC MOTORS CI	2 625	2 625	2 690	2,48 %	484	1 301 635	2 690	22,27 %	182,70	24-sept.-24	6,79 %	11,74
CD	UNXC	UNIWAX CI	995	990	990	-0,50 %	37 900	37 517 445	990	141,46 %	60,75	29-juil.-22	6,14 %	
ENE	SHEC	VIVO ENERGY CI	1 180	1 180	1 180	0,00 %	2 928	3 446 375	1 180	34,09 %	57,00	27-sept.-24	4,83 %	13,88
ENE	SMBC	SMB CI	9 400	9 305	9 540	1,49 %	438	4 095 800	9 540	10,87 %	616,00	15-sept.-25	6,46 %	8,55
FIN	BICB	BIIC BN	5 200	5 200	5 200	0,00 %	972	5 011 165	5 200		254,60	15-sept.-25	4,90 %	9,90
FIN	BICC	BICI CI	15 500	15 600	15 995	3,19 %	1 698	26 388 620	15 995	14,25 %	830,72	23-mai-25	5,19 %	10,16
FIN	BOAB	BANK OF AFRICA BN	4 810	4 895	4 900	1,87 %	3 923	19 201 660	4 900	32,97 %	468,00	3-juin-25	9,55 %	10,12
FIN	BOABF	BANK OF AFRICA BF	4 145	4 145	4 150	0,12 %	9 376	38 730 740	4 150	36,74 %	428,00	22-avr.-25	10,31 %	8,14
FIN	BOAC	BANK OF AFRICA CI	6 990	6 990	7 510	7,44 %	4 151	29 419 510	7 510	50,35 %	469,00	20-mai-25	6,25 %	9,37
FIN	BOAM	BANK OF AFRICA ML	3 995	3 995	4 000	0,13 %	1 568	6 268 480	4 000	111,64 %	237,15	3-juin-25	5,93 %	12,03
FIN	BOAN	BANK OF AFRICA NG	2 535	2 535	2 545	0,39 %	5 084	12 829 395	2 545	-1,17 %	209,25	3-juin-25	8,22 %	10,58
FIN	BOAS	BANK OF AFRICA SENEGAL	5 250	5 300	5 350	1,90 %	7 813	41 276 105	5 350	69,84 %	350,00	2-juin-25	6,54 %	9,64
FIN	CBIBF	CORIS BANK INTERNATIONAL	9 850	9 840	9 925	0,76 %	1 372	13 528 020	9 925	0,40 %	555,00	7-juil.-25	5,59 %	6,63
FIN	ETIT	ECOBANK TRANS. INCORP. TG	18	18	17	-5,56 %	337 084	6 062 472	17	6,25 %	0,60	8-juin-23	3,56 %	1,03
FIN	ORGT	ORAGROUP TOGO	1 865	1 865	1 750	-6,17 %	723	1 300 165	1 750	-8,85 %	59,52	17-juil.-20	3,40 %	
FIN	SAFC	SAFCA CI	1 160	1 160	1 245	7,33 %	10 924	12 873 770	1 245	72,92 %	23,04	29-juil.-11		

FIN	SIBC	SOCIETE IVOIRIENNE DE BANQUE	5 405	5 500	5 810	7,49 %	6 335	36 355 210	5 810	63,43 %	330,00	31-juil.-25	5,68 %	11,57
IND	CABC	SICABLE CI	1 400	1 400	1 400	0,00 %	258	360 840	1 400	34,62 %	112,72	2-juin-25	8,05 %	6,77
IND	FTSC	FILTISAC CI	4 600	4 775	4 610	0,22 %	22 467	104 269 965	4 610	149,19 %	143,10	30-sept.-24	3,10 %	3,50
IND	SDSC	AFRICA GLOBAL LOGISTICS CI	1 480	1 480	1 455	-1,69 %	7 552	11 168 800	1 455	8,58 %	92,00	29-août-25	6,32 %	3,76
IND	SEMC	EVIOSYS PACKAGING SIEM CI	700	SP	SP	0,00 %			700	0,00 %	14,00	28-déc.-21	2,00 %	17,42
IND	SIVC	AIR LIQUIDE CI	695	690	695	0,00 %	1 386	963 285	695	39,00 %	63,00	29-sept.-17		6,78
IND	STAC	SETAO CI	930	975	945	1,61 %	2 823	2 649 900	945	110,00 %	66,15	18-juil.-22	7,00 %	
SPU	CIEC	CIE CI	2 395	2 395	2 395	0,00 %	3 189	7 596 740	2 395	9,11 %	158,40	31-juil.-25	6,61 %	13,28
SPU	SDCC	SODE CI	6 235	6 235	6 250	0,24 %	377	2 353 510	6 250	9,94 %	481,50	25-sept.-24	7,70 %	14,21
<b>TOTAL</b>							542 755	899 221 822						

**TOTAL**

**TOTAL - Marché des actions**

577 813 1 333 128 892

**Secteurs d'activités (\*) :**

15 : BRVM - TELECOMMUNICATIONS    30 : BRVM - SERVICES FINANCIERS    40 : BRVM - CONSOMMATION DISCRETIONNAIRE    65 : BRVM - SERVICES PUBLICS  
45 : BRVM - CONSOMMATION DE BASE    50 : BRVM - INDUSTRIELS    60 : BRVM - ENERGIE

**MARCHE DES DROITS**

Symbole	Titre	Cours Précédent	Cours du jour		Variation jour	Séance de cotation		Cours Référence	Variation depuis l'origine	Parité	Période de négociation	
			Ouv.	Clôt.		Volume	Valeur				Début	fin

**TOTAL**

**TOTAL - Marché des droits**

**Légende:**

(d) Ex-dividende (V) Variation par rapport au cours de référence  
Cours du jour: Ouv.: Ouverture Clôt.: Clôture Moy.: Moyen  
Mentions : NC: Non Coté Ex-c: Ex-coupon Ex-d: Ex-droit SP: Suspendu Val-T: Valeur Théorique  
PER = Cours / BNPA selon les données disponibles Rdt. Net: Rendement net (DNPA / Cours)  
Comp.: 1 - Premier Compartiment 2 - Second Compartiment 3 - Compartiment de croissance  
Ratio de liquidité = Titres échangés / Volume des ordres de vente  
: Progression de l'indice sectoriel : Stabilité de l'indice sectoriel : Recul de l'indice sectoriel

**MARCHE DES OBLIGATIONS**

Symbole	Titre	Valeur nominale	Cours Précédent	Cours du jour	Cours Référence	Séance de cotation		Coupon couru	Coupon d'intérêt		Type Amort	
						Volume	Valeur		Période	Montant net	Eché.	
<b>OBLIGATIONS D'ETAT</b>												
EOM.O10	ETAT DU MALI 6,20 % 2022-2029	10 000	10 000	NC	10 000			237,58	A	307,50	9-déc.-25	ACD
EOM.O11	ETAT DU MALI 6,40 % 2023-2030	10 000	10 000	NC	10 000			56,54	A	126,60	7-avr.-26	ACD
EOM.O12	ETAT DU MALI 6,50 % 2023-2030	10 000	10 000	NC	10 000			90,82	A	650,00	28-juil.-26	ACD
EOM.O13	ETAT DU MALI 6,50 % 2024-2034	10 000	9 999	NC	9 999			293,84	A	650,00	5-avr.-26	ACD
EOM.O14	ETAT DU MALI 3,00 % 2024-2031	10 000	10 000	NC	10 000			38,63	A	300,00	1-août-26	ACD
EOM.O15	ETAT DU MALI 6,55 % 2024-2031	10 000	10 000	NC	10 000			588,60	A	655,00	24-oct.-25	ACD
EOM.O16	ETAT DU MALI 6,35 % 2024-2029	10 000	10 000	NC	10 000			570,63	A	635,00	24-oct.-25	ACD
EOM.O17	ETAT DU MALI 6,55% 2025-2032	10 000	10 000	NC	10 000			310,45	A	655,00	28-mars-26	ACD
EOM.O18	ETAT DU MALI 6,35% 2025-2030	10 000	10 000	NC	10 000			300,97	A	635,00	28-mars-26	ACD
EOM.O3	ETAT DU MALI 6,50 % 2018-2025	2 000	2 000	NC	2 000			123,21	A	130,00	6-oct.-25	AC
EOM.O4	ETAT DU MALI 6,50% 2019-2027	4 000	4 000	NC	4 000			47,73	A	260,00	12-juil.-26	AC
EOM.O5	ETAT DU MALI 6,50% 2020-2028	6 000	6 000	NC	6 000			185,92	A	390,00	27-mars-26	ACD
EOM.O6	ETAT DU MALI 6,50% 2020-2027	6 000	6 000	NC	6 000			309,64	A	390,00	1-déc.-25	AC
EOM.O7	ETAT DU MALI 6.50% 2021-2031	7 500	7 499	NC	7 499.25			205,68	A	487,50	16-avr.-26	AC
EOM.O8	ETAT DU MALI 6,20 % 2022-2032	10 000	10 000	NC	10 000			16,99	A	620,00	7-sept.-26	ACD
EOM.O9	ETAT DU MALI 6,30% 2022-2032	10 000	10 000	NC	10 000			486,74	A	630,00	9-déc.-25	ACD
EOS.O10	ETAT DU SENEGAL 6,15 % 2023-2030	10 000	10 000	NC	10 000			287,45	S	307,50	29-sept.-25	ACD
EOS.O11	ETAT DU SENEGAL 6,35 % 2023-2033	10 000	10 000	9 900	9 900	7	69 300	296,79	S	317,50	29-sept.-25	ACD
EOS.O12	ETAT DU SENEGAL 6,15 % 2023-2028	10 000	10 000	NC	10 000			56,82	S	307,50	14-févr.-26	ACD
EOS.O13	ETAT DU SENEGAL 6,30 % 2023-2030	10 000	10 000	NC	10 000			58,21	S	315,00	14-févr.-26	ACD
EOS.O14	ETAT DU SENEGAL 6,50 % 2023-2033	10 000	10 000	NC	10 000			60,05	S	325,00	14-févr.-26	ACD
EOS.O15	ETAT DU SENEGAL 6,25 % 2024-2029	10 000	9 900	NC	9 900			66,24	S	312,50	9-févr.-26	ACD
EOS.O16	ETAT DU SENEGAL 6,45 % 2024-2031	10 000	10 000	NC	10 000			68,36	S	322,50	9-févr.-26	ACD
EOS.O17	ETAT DU SENEGAL 6,65 % 2024-2034	10 000	9 980	NC	9 980			70,48	S	332,50	9-févr.-26	ACD
EOS.O18	ETAT DU SENEGAL 6,40 % 2025-20	10 000	10 000	NC	10 000			269,29	S	320,00	16-oct.-25	IF
EOS.O19	ETAT DU SENEGAL 6,60 % 2025-2030	10 000	10 000	NC	10 000			224,84	S	330,00	16-oct.-25	ACD
EOS.O20	ETAT DU SENEGAL 6,75 % 2025-20	10 000	10 000	NC	10 000			568,03	S	675,00	16-oct.-25	ACD
EOS.O21	ETAT DU SENEGAL 6,95 % 2025-20	10 000	10 000	NC	10 000			584,86	S	695,00	16-oct.-25	ACD
EOS.O7	ETAT SENEGAL 6.30% 2015-2025	10 000	10 000	NC	10 000			198,49	S	317,59	25-nov.-25	ACD
EOS.O8	ETAT DU SENEGAL 5,95% 2022-2034	10 000	10 000	NC	10 000			445,04	A	620,00	29-déc.-25	ACD
EOS.O9	ETAT DU SENEGAL 6,00 % 2023-20	10 000	10 535	NC	10 535			280,43	S	300,00	29-sept.-25	ACD
TPBF.O10	TPBF 6,50% 2020 - 2028 (*)	5 000	5 000	NC	5 000.02			159,85	S	162,50	20-sept.-25	ACD
TPBF.O11	TPBF 6,50 % 2020-2028	5 002	5 001	NC	5 001.50			72,15	S	189,64	9-janv.-26	ACD
TPBF.O12	TPBF 6.50% 2021-2031	10 000	9 899	9 900	9 900	5	49 500	310,87	S	325,00	25-sept.-25	ACD
TPBF.O13	TPBF 6,50 % 2021 - 2031	10 000	9 999	NC	9 999			128,94	S	325,00	6-janv.-26	ACD
TPBF.O14	TPBF 6,30% 2022-2034	10 000	9 800	NC	9 800			27,85	S	315,00	1-mars-26	ACD
TPBF.O15	ETAT DU BURKINA 6,30 % 2022-2	10 000	9 990	NC	9 990			213,99	S	315,00	15-nov.-25	ACD
TPBF.O16	ETAT DU BURKINA 6% 2023-2028	10 000	10 000	NC	10 000			112,50	S	300,00	10-janv.-26	ACD
TPBF.O17	TPBF 6,30 % 2023-2030	10 000	10 000	NC	10 000			272,49	S	315,60	12-oct.-25	ACD
TPBF.O18	TPBF 6,50% 2023-2033	10 000	9 900	NC	9 900			281,12	S	325,60	12-oct.-25	ACD
TPBF.O19	ETAT DU BURKINA 6,30% 2024-2029	10 000	10 000	NC	10 000			229,40	S	315,00	6-nov.-25	ACD
TPBF.O20	ETAT DU BURKINA 6,55% 2024-2031	10 000	10 000	10 000	10 000	10	100 000	238,51	S	327,50	6-nov.-25	ACD
TPBF.O21	ETAT DU BURKINA 6,50% 2024-2029	10 000	10 000	NC	10 000			197,83	S	325,00	28-nov.-25	ACD
TPBF.O22	ETAT DU BURKINA 6,80% 2024-2032	10 000	10 000	NC	10 000			206,96	S	340,00	28-nov.-25	ACD
TPBF.O4	TPBF 6.50% 2017-2027	10 000	10 700	10 000	10 000	1	10 000	43,09	S	327,67	31-juil.-26	ACD
TPBF.O7	TPBF 6,50% 2018- 2025	10 000	9 990	NC	9 990			220,79	S	325,00	15-nov.-25	AC
TPBF.O8	TPBF 6,50% 2019-2027	10 000	9 998	NC	9 998			238,63	S	327,67	6-nov.-25	ACD
TPBF.O9	TPBF 6,50% 2019 - 2027	10 000	10 700	NC	10 700			288,24	S	325,60	8-oct.-25	ACD
TPBJ.O3	TPBJ 6,50% 2020-2028	10 000	10 000	NC	10 000			40,96	A	650,00	25-août-26	AC
TPBJ.O4	TPBJ 5,50 % 2022-2037	10 000	10 000	NC	10 000			301,37	A	550,00	1-mars-26	AC
TPBJ.O5	TPBJ 5,85 % 2022-2042	10 000	10 000	NC	10 000			320,55	A	585,00	1-mars-26	ACD
TPBJ.O6	TPBJ 5,75% 2022-2037	10 000	10 200	NC	10 200			80,34	A	575,00	28-juil.-26	ACD
TPBJ.O7	TPBJ 5,70% 2023-2030	10 000	10 000	NC	10 000			293,59	A	570,00	13-mars-26	AC
TPBJ.O8	TPBJ 6,20% 2023-2038	10 000	10 000	NC	10 000			319,34	A	620,00	13-mars-26	AC

TPCI.O21	TPCI 6% 2016-2028	10 000	10 000	NC	10 000	266,30	A	600,00	8-avr.-26	ACD
TPCI.O22	TPCI 5.90% 2016 - 2026	10 000	10 000	NC	10 000	151,95	A	590,00	15-juin-26	ACD
TPCI.O23	TPCI 5.90% 2016-2026	10 000	10 000	SP	10 000	491,40	A	590,00	17-nov.-25	ACD
TPCI.O24	TPCI 6.25% 2017-2029	10 000	9 700	SP	9 700	290,30	S	312,50	30-sept.-25	ACD
TPCI.O27	TPCI 6% 2017-2025	10 000	10 250	SP	10 250	131,15	S	300,00	29-déc.-25	ACD
TPCI.O28	TPCI 6% 2018 - 2026	10 000	9 600	SP	9 600	77,26	A	600,00	1-août-26	ACD
TPCI.O29	TPCI 6% 2018-2026	10 000	10 000	SP	10 000	547,40	A	600,00	19-oct.-25	ACD
TPCI.O30	TPCI 5,95% 2018-2025	1 000	1 000	SP	1 000	15,65	S	29,83	13-déc.-25	ACD
TPCI.O31	TPCI 5,75% 2019 - 2026	10 000	10 230	NC	10 230	140,21	A	575,00	20-juin-26	ACD
TPCI.O32	TPCI 2,23% 2019-2026	10 000		NC		54,38	A	223,00	20-juin-26	ACD
TPCI.O33	TPCI 5.75% 2019-2026	2 000	2 080	NC	2 080	57,29	A	115,52	20-mars-26	ACD
TPCI.O34	TPCI 6% 2019-2029	5 000	4 900	NC	4 900	148,77	A	300,00	20-mars-26	ACD
TPCI.O35	TPCI 5,75% 2019 -2026	10 000	10 000	NC	10 000	107,12	A	575,00	11-juil.-26	ACD
TPCI.O36	TPCI 5,75% 2019- 2026	10 000	10 000	SP	10 000	42,53	A	575,00	21-août-26	ACD
TPCI.O37	TPCI 5,80% 2019-2026	4 000	4 000	SP	4 000	182,42	A	232,00	4-déc.-25	ACD
TPCI.O38	TPCI 5,75% 2019-2026	4 000	4 000	SP	4 000	180,85	A	230,00	4-déc.-25	ACD
TPCI.O39	TPCI 5,75% 2019 - 2026	4 000	4 000	SP	4 000	211,10	A	230,00	17-oct.-25	ACD
TPCI.O40	TPCI 5,75% 2019-2026	4 000	4 000	NC	4 000	157,53	A	230,00	10-janv.-26	ACD
TPCI.O41	TPCI 5,80% 2020-2027	10 000	9 770	NC	9 770	319,40	A	580,00	28-févr.-26	ACD
TPCI.O42	TPCI 5,90% 2020-2030	10 000	10 000	NC	10 000	324,90	A	590,00	28-févr.-26	ACD
TPCI.O43	TPCI 5,90% 2020 - 2030	10 000	10 000	NC	10 000	237,62	A	590,00	23-avr.-26	ACD
TPCI.O44	TPCI 5,80% 2020 - 2027	10 000	9 500	NC	9 500	233,59	A	580,00	23-avr.-26	ACD
TPCI.O45	TPCI 5,80% 2020 -2027	4 000	4 000	NC	4 000	59,11	A	232,00	16-juin-26	ACD
TPCI.O46	TPCI 5,90% 2020 - 2030	6 250	6 375	NC	6 375	93,96	A	368,75	16-juin-26	ACD
TPCI.O47	TPCI 5,80% 2020 - 2027	4 000	4 100	NC	4 100	59,11	A	232,00	16-juin-26	ACD
TPCI.O48	TPCI 5,80% 2020- 2027	4 000	3 960	SP	3 960	31,78	A	232,00	29-juil.-26	ACD
TPCI.O49	TPCI 5,90% 2020- 2030	6 250	6 303	SP	6 303.13	50,51	A	368,75	29-juil.-26	ACD
TPCI.O50	TPCI 5,90% 2020-2030	6 250	6 250	SP	6 250	20,21	A	368,75	28-août-26	ACD
TPCI.O51	TPCI 5,80 % 2020-2027	6 000	6 000	SP	6 000	333,70	A	348,00	2-oct.-25	ACD
TPCI.O52	TPCI 5,90 % 2020 -2030	7 500	7 500	SP	7 500	424,32	A	442,50	2-oct.-25	ACD
TPCI.O53	TPCI 5,80% 2020-2027	6 000	6 360	SP	6 360	308,91	A	348,00	28-oct.-25	ACD
TPCI.O54	TPCI 5,90% 2020-2030	7 500	7 350	SP	7 350	392,79	A	442,50	28-oct.-25	ACD
TPCI.O55	TPCI 5,80% 2020 -2027	6 000	6 000	SP	6 000	254,56	A	348,00	24-déc.-25	ACD
TPCI.O56	TPCI 5,90% 2020- 2030	7 500	8 058	SP	8 058	323,69	A	442,50	24-déc.-25	ACD
TPCI.O57	TPCI 5,80% 2020-2027	6 000	5 820	SP	5 820	286,98	A	348,00	20-nov.-25	ACD
TPCI.O58	TPCI 5,80% 2021-2028	6 000	6 000	NC	6 000	183,06	A	348,00	9-mars-26	ACD
TPCI.O59	TPCI 5,90% 2021-2031	7 500	7 763	NC	7 762.50	232,77	A	442,50	9-mars-26	ACD
TPCI.O60	TPCI 5,80% 2021-2028	10 000	10 000	NC	10 000	201,81	A	580,00	13-mai-26	ACD
TPCI.O61	TPCI 5,90% 2021-2031	10 000	10 000	NC	10 000	205,29	A	590,00	13-mai-26	ACD
TPCI.O62	TPCI 5,80 % 2021 -2028	6 000	6 000	NC	6 000	75,32	A	348,00	30-juin-26	ACD
TPCI.O63	TPCI 5,90% 2021 -2031	7 500	7 500	NC	7 500	95,77	A	442,50	30-juin-26	ACD
TPCI.O64	TPCI 5,80 % 2021 - 2028	6 000	5 969	SP	5 968.80	30,51	A	348,00	16-août-26	ACD
TPCI.O65	TPCI 5,90 % 2021-2031	8 750	9 363	SP	9 362.50	497,86	A	516,25	30-sept.-25	ACD
TPCI.O66	TPCI 5,90% 2021-2031	8 750	8 575	SP	8 575	446,95	A	516,25	5-nov.-25	ACD
TPCI.O67	TPCI 5,90 % 2021-2036	10 000	10 000	SP	10 000	444,52	A	590,00	16-déc.-25	ACD
TPCI.O68	TPCI 5,90 % 2022-2037	10 000	10 000	NC	10 000	368,55	A	590,00	1-févr.-26	ACD
TPCI.O69	TPCI 5,75 % 2022-2037	10 000	9 999	NC	9 999	281,99	A	575,00	22-mars-26	ACD
TPCI.O70	TPCI 5,75 % 2022-2037	10 000	10 000	NC	10 000	797,12	A	575,00	29-avr.-25	ACD
TPCI.O71	TPCI 5,65% 2022-2032	10 000	10 000	NC	10 000	145,51	A	565,00	15-juin-26	ACD
TPCI.O72	TPCI 5,65% 2022-2029	8 000	7 920	SP	7 920	61,92	A	452,00	29-juil.-26	ACD
TPCI.O73	TPCI 5,75% 2022-2032	8 750	8 750	SP	8 750	68,92	A	503,13	29-juil.-26	ACD
TPCI.O74	TPCI 5,85% 2022-2042	8 947	8 947	SP	8 947.37	71,70	A	523,42	29-juil.-26	ACD
TPCI.O75	TPCI 5,65% 2022-2029	10 000	10 700	SP	10 700	534,04	A	565,00	7-oct.-25	ACD
TPCI.O76	TPCI 5,75% 2022-2032	10 000	10 000	SP	10 000	543,49	A	575,00	7-oct.-25	ACD
TPCI.O77	TPCI (TAUX DE BASE + SPREAD) % 2022-2029	10 000	10 000	NC	10 000	68,17	T	169,50	11-nov.-25	ACD
TPCI.O78	TPCI 5,65% 2022-2029	10 000	10 000	SP	10 000	430,33	A	565,00	13-déc.-25	ACD
TPCI.O79	TPCI 5,75% 2023-2030	10 000	10 000	NC	10 000	316,64	A	575,00	28-févr.-26	ACD
TPCI.O80	TPCI 6% 2023-2030	10 000	10 000	NC	10 000	202,19	A	600,00	17-mai-26	ACD
TPCI.O81	TPCI 5,90% 2023-2028	10 000	10 500	SP	10 500	77,59	A	590,00	31-juil.-26	ACD
TPCI.O82	TPCI 6,00% 2023-2030	10 000	10 000	SP	10 000	78,90	A	600,00	31-juil.-26	ACD
TPCI.O83	TPCI 5,90 % 2023-2028	10 000	10 000	SP	10 000	549,59	A	590,00	12-oct.-25	ACD
TPCI.O84	TPCI 6,00 % 2023-2030	10 000	9 999	SP	9 999	558,90	A	600,00	12-oct.-25	ACD
TPCI.O85	TPCI 5,90 % 2023 - 2028	10 000	10 000	SP	10 000	447,75	A	590,00	14-déc.-25	ACD
TPCI.O86	TPCI 6,00 % 2023 - 2030	10 000	10 000	SP	10 000	455,34	A	600,00	14-déc.-25	ACD
TPCI.O87	TPCI 5,90% 2024-2029	10 000	9 650	NC	9 650	284,49	A	590,00	25-mars-26	ACD
TPCI.O88	TPCI 6,00% 2024-2031	10 000	10 000	NC	10 000	289,32	A	600,00	25-mars-26	ACD

TPCI.089	TPCI 5,90% 2024-2029	10 000	11 610	SP	11 610		96,99	A	590,00	19-juil.-26	ACD
TPCI.090	TPCI 6,00% 2024-2031	10 000	10 000	SP	10 000		98,63	A	600,00	19-juil.-26	ACD
TPCI.091	TPCI 5,90% 2024-2029	10 000	10 000	SP	10 000		35,56	A	590,00	26-août-26	ACD
TPCI.092	TPCI 6,00% 2024-2031	10 000	10 000	SP	10 000		36,16	A	600,00	26-août-26	ACD
TPCI.093	TPCI 5,90% 2024-2029	10 000	10 000	SP	10 000		488,16	A	590,00	19-nov.-25	ACD
TPCI.094	TPCI 6,00% 2024-2031	10 000	10 000	SP	10 000		496,44	A	600,00	19-nov.-25	ACD
TPCI.095	TPCI 5,90% 2025-2030	10 000	10 000	NC	10 000		315,21	A	590,00	6-mars-26	ACD
TPCI.096	TPCI 6,00% 2025-2032	10 000	9 700	NC	9 700		320,55	A	600,00	6-mars-26	ACD
TPNE.01	TRESOR PUBLIC DU NIGER 6,50% 2019-2026	10 000	10 000	NC	10 000		308,08	A	650,00	28-mars-26	ACD
TPNE.010	TRESOR PUBLIC DU NIGER 6,60 % 2025-2030	10 000	10 000	NC	10 000		376,11	A	660,00	21-févr.-26	ACD
TPNE.02	TRESOR PUBLIC DU NIGER 6,50% 2019 - 2026	10 000	10 000	NC	10 000		83,70	A	650,00	1-août-26	ACD
TPNE.03	TRESOR PUBLIC DU NIGER 6,5% 2020-2027	4 000	4 000	NC	4 000		34,19	A	260,00	31-juil.-26	ACD
TPNE.04	TRESOR PUBLIC DU NIGER 6,30% 2	7 500	7 500	NC	7 500		31,07	A	472,50	24-août-26	ACD
TPNE.05	TPNE 6,15 % 2022-2034	10 000	10 000	NC	10 000		178,60	A	615,00	3-juin-26	ACD
TPNE.06	TRESOR PUBLIC DU NIGER 6,15% 2022 - 2034	10 000	10 000	NC	10 000		466,73	A	615,00	14-déc.-25	ACD
TPNE.07	TRESOR PUBLIC DU NIGER 6,25 % 2023-2028	7 500	7 500	NC	7 500		110,45	A	468,75	23-juin-26	ACD
TPNE.08	TRESOR PUBLIC DU NIGER 6,60% 2025-2030	10 000	10 000	NC	10 000		457,48	A	660,00	7-janv.-26	ACD
TPNE.09	TRESOR PUBLIC DU NIGER 6,90% 2025-2032	10 000		NC			478,27	A	690,00	7-janv.-26	ACD
TPTG.02	TPTG 6% 2022-2037	10 000	10 000	NC	10 000		501,37	A	600,00	16-nov.-25	ACD
<b>TOTAL</b>						<b>23</b>	<b>228 800</b>				

**OBLIGATIONS REGIONALES**

BIDC.04	BIDC-EBID 6.10% 2017-2027	2 500	2 500	NC	2 500		38,86	A	152,50	16-juin-26	ACD
BIDC.05	BIDC-EBID 6,40% 2019-2026	10 000	10 000	NC	10 000		58,74	S	320,00	12-juil.-26	ACD
BIDC.06	BIDC-EBID 6,50 % 2021-2028	6 000	6 000	NC	6 000		130,35	S	196,60	18-nov.-25	ACD
BIDC.07	BIDC-EBID 5,90% 2022-2029	8 000	8 000	NC	8 000		129,32	S	236,65	9-déc.-25	ACD
BIDC.08	BIDC-EBID GSS BOND 6,50% 2024-2031	10 000	9 500	NC	9 500		88,93	S	327,27	29-janv.-26	ACD
CRRH.010	CRRH-UEMOA 6,10% 2022-2037	10 000	10 000	NC	10 000		74,59	S	305,00	3-févr.-26	AC
CRRH.011	SOCIAL BOND CRRH-UEMOA 6,00% 2	10 000	10 000	NC	10 000		172,60	S	300,82	4-déc.-25	ACD
CRRH.05	CRRH-UEMOA 5.85% 2015-2025	10 000	9 500	NC	9 500		118,23	S	290,06	4-janv.-26	AC
CRRH.06	CRRH-UEMOA 5.85% 2016-2026	10 000	10 000	NC	10 000		120,82	S	292,50	3-janv.-26	ACD
CRRH.07	CRRH-UEMOA 5.95% 2017-2029	3 750	3 750	3 750	3 750	1	74,58	S	111,56	17-nov.-25	AC
CRRH.08	CRRH-UEMOA 5.95% 2018-2030	4 583	4 583	NC	4 583.33		65,57	S	136,35	21-déc.-25	AC
CRRH.09	CRRH-UEMOA 6.05% 2018-2033	5 667	5 667	NC	5 667		82,43	S	171,42	21-déc.-25	AC
FBOAD.01	FCTC BOAD DOLI-P 6,10% 2023-2030	6 400	6 400	NC	6 400		193,59	S	198,94	22-sept.-25	AC
FBOAD.02	FCTC BOAD DOLI-P 9,50% 2024-2029	8 500	8 500	NC	8 500		265,48	S	407,07	20-nov.-25	AC
<b>TOTAL</b>						<b>1</b>	<b>3 750</b>				

**OBLIGATIONS PRIVEES**

BABS.01	GSS BAOBAB 6,80% 2024-2029	10 000	10 000	NC	10 000		255,68	S	320,48	24-oct.-25	ACD
ECOC.01	GENDER BOND ECOBANK CI 6,50% 2024-2029	10 000	10 000	NC	10 000		329,84	A	637,00	12-mars-26	ACD
FCAS.01	FCTC CROISSANCE ATLANTIQUE 6,20% 2024-2029	8 238	8 238	NC	8 238.24		94,97	T	120,03	6-oct.-25	AC
FDFINBF.01	FIDELIS FINANCE CAP25 7,00% 2023-2028	8 750	8 750	NC	8 750		189,29	S	290,24	20-nov.-25	ACD
FDFINBF.02	FIDELIS FINANCE PME ELAN CROISSANCE UMOA 7% 2025-2030	10 000	10 000	10 000	10 000	25	250 000	S	352,88	5-févr.-26	ACD
FEPTC.01	FCTC EPT 7 % 2023-2030	8 750	8 313	NC	8 312.50		6,90	T	150,06	27-nov.-26	ACD
FEPTC.02	FCTC EPT 7,25 % 2023-2033	10 000	10 000	NC	10 000		8,16	T	177,63	27-nov.-26	ACD
FEPTC.03	FCTC EPT 7,50% 2023-2038	10 000		NC			8,44	T	183,75	27-nov.-26	ACD
FORBT.01	FCTC ORABANK 7 % 2021-2026	3 333	3 833	NC	3 833.33		53,23	T	57,17	23-sept.-25	ACD
FSNTS.01	FCTC SONATEL C-1 6,40 % 2023-2	10 000	10 750	NC	10 750		98,09	S	300,80	19-janv.-26	AC
FSNTS.02	FCTC SONATEL C-2 6,60 % 2023-2	10 000	9 950	NC	9 950		101,15	S	310,20	19-janv.-26	AC
FTIMC.01	FCTC TEYLIOM IMMO 7 % 2021-2028	4 583	4 515	NC	4 514.58		7,77	T	78,60	8-déc.-25	ACD
NRMC.01	NOURMONY HOLDING 7,25% 2024-2029	10 000	10 000	NC	10 000		42,82	S	358,17	26-févr.-26	ACD
ORGT.02	ORAGROUP SA 7,15% 2021-2028	7 000	8 085	NC	8 085		196,92	S	250,25	26-oct.-25	ACD
PADS.03	PAD 6,60% 2020-2027	5 000	5 000	NC	5 000		136,15	S	165,00	19-oct.-25	ACD
PTRC.01	PETRO IVOIRE 6,80% 2022-2029	10 000	10 750	NC	10 750		171,15	S	333,20	15-déc.-25	ACD
SNTS.02	SONATEL 6,50% 2020-2027	4 000	4 000	NC	4 000		42,18	S	123,20	16-janv.-26	ACD
<b>TOTAL</b>						<b>25</b>	<b>250 000</b>				

**SUKUK ET TITRES ASSIMILES**

SUKSN.S2	SUKUK SN 6% 2016-2026	10 000	10 750	NC	10 750	88,33	S	306,67	26-janv.-26	ACD
SUKTG.S1	SUKUK TG 6.5% 2016-2026	10 000	10 000	NC	10 000	63,68	S	377,99	17-févr.-26	ACD
<b>TOTAL</b>						<b>0</b>	<b>0</b>			
<b>TOTAL - Marché des obligations</b>						<b>49</b>	<b>482 550</b>			

Légende :  
 (##) (\*) Ex-Coupon couru (##)Cours de référence amorti / Coupon couru Ex-c (#)Ex-marge de profits  
 Cours du jour: Ouv.: Ouverture Clôt.: Clôture Moy.: Moyen  
 Type Amort: Type d'Amortissement IF: In Fine AC: Amortissement Constant AD: Amortissement Dégressif ACD: Amortissement Constant Différé  
 Période: Périodicité de paiement des coupons A: Annuelle S: Semestrielle T: Trimestrielle  
 Eché.: Échéance de paiement des intérêts  
 Mentions: NC: Non Coté Ex-c: Ex-coupon ou Ex-droit SP: Suspendu

**INFORMATIONS**
**OPERATIONS EN COURS**

Emetteur	Opération
FILTISAC CI	Paiement de dividendes Exercice 2024 et paiement de dividendes exceptionnels, le 30 septembre 2025
ETAT DU MALI	Première cotation - ETAT DU MALI 6,55 % 2025-2032 & ETAT DU MALI 6,35 % 2025-2030 - Première cotation le 23 septembre 2025
SUCRIVOIRE	Première cotation - SUCRIVOIRE SA 8,55 % 2024 - 2031 - Première cotation le 1er octobre 2025
TRACTAFRIC CI	Paiement de dividendes de 207 F CFA par action (IRVM applicable de 12 % pour les personnes physiques et 10 % pour les personnes morales), le 30/09/2025
SODECI	Paiement de dividendes de 400 F CFA par action (IRVM applicable de 12 % pour les personnes physiques et 10 % pour les personnes morales), le 30/09/2025

**AVIS**

Entité	N°	Nature	Objet
BRVM	231-2025	Paiement Intérêts	Paiement des intérêts semestriels - TPBF 6,30 % 2023-2030 (TPBF.O17)
BRVM	232-2025	Paiement Intérêts	Paiement des intérêts semestriels - TPBF 6,50 % 2023-2033 (TPBF.O18)

**COMMUNIQUES**

Emetteur	N°	Nature	Objet
----------	----	--------	-------



**QUANTITES RESIDUELLES**
**MARCHE DES ACTIONS**

Symbole	Titre	Quantité résiduelle à l'achat	Cours Achat / Vente			Quantité résiduelle à la vente	Cours de Référence
ABJC	SERVAIR ABIDJAN CI	192	1,785	/	1,800	18	1 800
BICB	BIIC BN	2	5,110	/	5,200	687	5 200
BICC	BICI CI	7	15,550	/	15,995	272	15 995
BNBC	BERNABE CI	50	1,450	/	1,490	187	1 450
BOAB	BANK OF AFRICA BN	9	4,895	/	4,900	183	4 900
BOABF	BANK OF AFRICA BF	11	4,135	/	4,150	34	4 150
BOAC	BANK OF AFRICA CI	50	7,100	/	7,510	415	7 510
BOAM	BANK OF AFRICA ML	87	3,995	/	4,000	2 463	4 000
BOAN	BANK OF AFRICA NG	8	2,500	/	2,545	759	2 545
BOAS	BANK OF AFRICA SENEGAL	17	5,295	/	5,350	832	5 350
CABC	SICABLE CI	1	1,395	/	1,400	1 581	1 400
CBIBF	CORIS BANK INTERNATIONAL	194	9,855	/	9,925	29	9 925
CFAC	CFAO MOTORS CI	460	925	/	940	61	940
CIEC	CIE CI	4	2,375	/	2,395	756	2 395
ECOC	ECOBANK COTE D'IVOIRE	64	12,505	/	12,910	375	12 500
ETIT	ECOBANK TRANS. INCORP. TG	912 169	17	/	18	2 012 139	17
FTSC	FILTISAC CI	137	4,600	/	4,645	630	4 610
LNBB	LOTIERIE NATIONALE DU BENIN	18	4,200	/	4,225	60	4 200
NEIC	NEI-CEDA CI	500	660	/	665	335	665
NSBC	NSIA BANQUE COTE D'IVOIRE	13	10,995	/	11,000	70	11 000
NTLC	NESTLE CI	2	13,000	/	13,050	39	13 050
ONTBF	ONATEL BF	245	2,290	/	2,295	4 004	2 295
ORAC	ORANGE COTE D'IVOIRE	145	14,205	/	14,500	66	14 500
ORGT	ORAGROUP TOGO	155	1,750	/	1,800	113	1 750
PALC	PALM CI	37	9,050	/	9,100	797	9 100
PRSC	TRACTAFRIC MOTORS CI	17	2,690	/	2,695	2	2 690
SAFC	SAFCA CI	280	1,225	/	1,245	210	1 245
SCRC	SUCRIVOIRE	312	1,325	/	1,345	152	1 325
SDCC	SODE CI	21	6,235	/	6,250	2 526	6 250
SDSC	AFRICA GLOBAL LOGISTICS CI	412	1,455	/	1,470	78	1 455
SEMC	EVIOSYS PACKAGING SIEM CI			/			700
SGBC	SOCIETE GENERALE COTE D'IVOIRE	217	26,615	/	27,000	189	26 615
SHEC	VIVO ENERGY CI	207	1,175	/	1,180	875	1 180
SIBC	SOCIETE IVOIRIENNE DE BANQUE	778	Marché	/			5 810
SICC	SICOR CI	45	3,640	/			3 640
SIVC	AIR LIQUIDE CI	37	690	/	695	18	695
SLBC	SOLIBRA CI	10	18,550	/	18,665	43	18 665
SMBC	SMB CI	8	9,225	/	9,400	217	9 540
SNTS	SONATEL SN	48	25,800	/	25,900	23	25 900
SOGC	SOGB CI	2 311	7,600	/	7,750	2 401	7 600
SPHC	SAPH CI	7	7,020	/	7,055	74	7 055
STAC	SETAO CI	195	930	/	945	723	945
STBC	SITAB CI	30	19,105	/	19,195	21	19 195
TTLC	TOTALENERGIES MARKETING CI	177	2,385	/	2,400	10	2 385
TTLS	TOTALENERGIES MARKETING SN	4	2,480	/	2,490	242	2 490
UNLC	UNILEVER CI			/	Marché	48	23 745
UNXC	UNIWAX CI	174	985	/	990	4 284	990

## QUANTITES RESIDUELLES

### MARCHE DES DROITS

Symbole	Titre	Quantité résiduelle à l'achat	Cours Achat / Vente	Quantité résiduelle à la vente	Cours de Référence
---------	-------	-------------------------------	---------------------	--------------------------------	--------------------

**QUANTITES RESIDUELLES**
**MARCHE DES OBLIGATIONS**

Symbole	Titre	Quantité résiduelle à l'achat	Cours Achat / Vente	Quantité résiduelle à la vente	Cours de Référence
BABS.O1	GSS BAOBAB 6,80% 2024-2029		/		10 000
ECOC.O1	GENDER BOND ECOBANK CI 6,50% 2024-2029		/		10 000
FCAS.O1	FCTC CROISSANCE ATLANTIQUE 6,20% 2024-2029		/		8 238
FDINBF.O1	FIDELIS FINANCE CAP25 7,00% 2023-2028		/		8 750
FDINBF.O2	FIDELIS FINANCE PME ELAN CROISSANCE UMOA 7% 2025-2030		/ 10,000	275	10 000
FEPTC.O1	FCTC EPT 7 % 2023-2030		/ 8,400	65	8 313
NRMC.O1	NOURMONY HOLDING 7,25% 2024-2029		/		10 000
ORGT.O2	ORAGROUP SA 7,15% 2021-2028		/ 7,490	2 430	8 085
PADS.O3	PAD 6,60% 2020-2027		/		5 000
PTRC.O1	PETRO IVOIRE 6,80% 2022-2029		/ 10,100	3 861	10 750
SNTS.O2	SONATEL 6,50% 2020-2027	6	4,000 /		4 000
FEPTC.O2	FCTC EPT 7,25 % 2023-2033		/		10 000
FEPTC.O3	FCTC EPT 7,50% 2023-2038		/		10 000
FORBT.O1	FCTC ORABANK 7 % 2021-2026		/ 3,799.99	495	3 833
FSNTS.O1	FCTC SONATEL C-1 6,40 % 2023-2		/		10 750
FSNTS.O2	FCTC SONATEL C-2 6,60 % 2023-2		/ 9,950	2 100	9 950
FTIMC.O1	FCTC TEYLIM IMMO 7 % 2021-2028		/		4 515
EOM.O10	ETAT DU MALI 6,20 % 2022-2029		/ 10,000	60	10 000
EOM.O11	ETAT DU MALI 6,40 % 2023-2030		/		10 000
EOM.O12	ETAT DU MALI 6,50 % 2023-2030		/ 9,900	9	10 000
EOM.O13	ETAT DU MALI 6,50 % 2024-2034		/		9 999
EOM.O14	ETAT DU MALI 3,00 % 2024-2031		/		10 000
EOM.O15	ETAT DU MALI 6,55 % 2024-2031		/ 10,000	50	10 000
TPTG.O2	TPTG 6% 2022-2037		/ 9,900	1 820	10 000
TPNE.O4	TRESOR PUBLIC DU NIGER 6,30% 2		/ 7,499.25	20	7 500
TPNE.O5	TPNE 6,15 % 2022-2034	5	10,000 /		10 000
TPNE.O6	TRESOR PUBLIC DU NIGER 6,15% 2022 - 2034		/ 10,000	10	10 000
TPNE.O7	TRESOR PUBLIC DU NIGER 6,25 % 2023-2028		/ 7,500	120	7 500
TPNE.O8	TRESOR PUBLIC DU NIGER 6,60% 2025-2030		/ 10,000	43	10 000
TPNE.O9	TRESOR PUBLIC DU NIGER 6,90% 2025-2032		/		10 000
TPCI.O95	TPCI 5,90% 2025-2030		/		10 000
TPCI.O96	TPCI 6,00% 2025-2032	5 000	9,700 / 10,000	5 000	9 700
TPNE.O1	TRESOR PUBLIC DU NIGER 6,50% 2019-2026		/ 10,000	18	10 000
TPNE.O10	TRESOR PUBLIC DU NIGER 6,60 % 2025-2030		/		10 000
TPNE.O2	TRESOR PUBLIC DU NIGER 6,50% 2019 - 2026		/ 10,750	700	10 000
TPNE.O3	TRESOR PUBLIC DU NIGER 6,5% 2020-2027		/		4 000
TPCI.O89	TPCI 5,90% 2024-2029		/		11 610
TPCI.O90	TPCI 6,00% 2024-2031		/		10 000
TPCI.O91	TPCI 5,90% 2024-2029		/		10 000
TPCI.O92	TPCI 6,00% 2024-2031		/		10 000
TPCI.O93	TPCI 5,90% 2024-2029		/		10 000
TPCI.O94	TPCI 6,00% 2024-2031		/		10 000
TPCI.O83	TPCI 5,90 % 2023-2028		/		10 000
TPCI.O84	TPCI 6,00 % 2023-2030		/		9 999
TPCI.O85	TPCI 5,90 % 2023 - 2028		/		10 000
TPCI.O86	TPCI 6,00 % 2023 - 2030		/		10 000
TPCI.O87	TPCI 5,90% 2024-2029		/		9 650
TPCI.O88	TPCI 6,00% 2024-2031		/ 10,000	5 026	10 000
TPCI.O77	TPCI (TAUX DE BASE + SPREAD) % 2022-2029		/		10 000
TPCI.O78	TPCI 5,65% 2022-2029		/		10 000

TPCI.079	TPCI 5,75% 2023-2030	5 000	9,700	/			10 000
TPCI.080	TPCI 6% 2023-2030			/			10 000
TPCI.081	TPCI 5,90% 2023-2028			/			10 500
TPCI.082	TPCI 6,00% 2023-2030			/			10 000
TPCI.071	TPCI 5,65% 2022-2032			/			10 000
TPCI.072	TPCI 5,65% 2022-2029			/			7 920
TPCI.073	TPCI 5,75% 2022-2032			/			8 750
TPCI.074	TPCI 5,85% 2022-2042			/			8 947
TPCI.075	TPCI 5,65% 2022-2029			/			10 700
TPCI.076	TPCI 5,75% 2022-2032			/			10 000
TPCI.065	TPCI 5,90 % 2021-2031			/			9 363
TPCI.066	TPCI 5,90% 2021-2031			/			8 575
TPCI.067	TPCI 5,90 % 2021-2036			/			10 000
TPCI.068	TPCI 5,90 % 2022-2037			/	10,000	127	10 000
TPCI.069	TPCI 5,75 % 2022-2037			/	10,000	457	9 999
TPCI.070	TPCI 5,75 % 2022-2037			/			10 000
TPCI.059	TPCI 5,90% 2021-2031			/			7 763
TPCI.060	TPCI 5,80% 2021-2028			/			10 000
TPCI.061	TPCI 5,90% 2021-2031			/			10 000
TPCI.062	TPCI 5,80 % 2021 -2028			/			6 000
TPCI.063	TPCI 5,90% 2021 -2031			/			7 500
TPCI.064	TPCI 5,80 % 2021 - 2028			/			5 969
TPCI.053	TPCI 5,80% 2020-2027			/			6 360
TPCI.054	TPCI 5,90% 2020-2030			/			7 350
TPCI.055	TPCI 5,80% 2020 -2027			/			6 000
TPCI.056	TPCI 5,90% 2020- 2030			/			8 058
TPCI.057	TPCI 5,80% 2020-2027			/			5 820
TPCI.058	TPCI 5,80% 2021-2028			/	6,000	2	6 000
TPCI.047	TPCI 5,80% 2020 - 2027			/			4 100
TPCI.048	TPCI 5,80% 2020- 2027			/			3 960
TPCI.049	TPCI 5,90% 2020- 2030			/			6 303
TPCI.050	TPCI 5,90% 2020-2030			/			6 250
TPCI.051	TPCI 5,80 % 2020-2027			/			6 000
TPCI.052	TPCI 5,90 % 2020 -2030			/			7 500
TPCI.041	TPCI 5,80% 2020-2027			/	10,000	12 400	9 770
TPCI.042	TPCI 5,90% 2020-2030			/	10,000	5 007	10 000
TPCI.043	TPCI 5,90% 2020 - 2030			/	10,000	46	10 000
TPCI.044	TPCI 5,80% 2020 - 2027			/	10,000	9	9 500
TPCI.045	TPCI 5,80% 2020 -2027			/			4 000
TPCI.046	TPCI 5,90% 2020 - 2030			/			6 375
TPCI.035	TPCI 5,75% 2019 -2026			/			10 000
TPCI.036	TPCI 5,75% 2019- 2026			/			10 000
TPCI.037	TPCI 5,80% 2019-2026			/			4 000
TPCI.038	TPCI 5,75% 2019-2026			/			4 000
TPCI.039	TPCI 5,75% 2019 - 2026			/			4 000
TPCI.040	TPCI 5,75% 2019-2026			/			4 000
TPCI.029	TPCI 6% 2018-2026			/			10 000
TPCI.030	TPCI 5,95% 2018-2025			/			1 000
TPCI.031	TPCI 5,75% 2019 - 2026			/			10 230
TPCI.032	TPCI 2,23% 2019-2026			/			10 000
TPCI.033	TPCI 5.75% 2019-2026			/			2 080
TPCI.034	TPCI 6% 2019-2029			/			4 900
TPCI.021	TPCI 6% 2016-2028			/	10,000	264	10 000
TPCI.022	TPCI 5.90% 2016 - 2026			/	10,000	1	10 000
TPCI.023	TPCI 5.90% 2016-2026			/			10 000

TPCI.O24	TPCI 6.25% 2017-2029			/			9 700
TPCI.O27	TPCI 6% 2017-2025			/			10 250
TPCI.O28	TPCI 6% 2018 - 2026			/			9 600
TPBJ.O3	TPBJ 6,50% 2020-2028			/			10 000
TPBJ.O4	TPBJ 5,50 % 2022-2037			/			10 000
TPBJ.O5	TPBJ 5,85 % 2022-2042			/	10,000	2 700	10 000
TPBJ.O6	TPBJ 5,75% 2022-2037			/			10 200
TPBJ.O7	TPBJ 5,70% 2023-2030			/			10 000
TPBJ.O8	TPBJ 6,20% 2023-2038			/			10 000
TPBF.O21	ETAT DU BURKINA 6,50% 2024-2029			/	10,000	41	10 000
TPBF.O22	ETAT DU BURKINA 6,80% 2024-2032			/	10,000	47	10 000
TPBF.O4	TPBF 6.50% 2017-2027			/	10,000	1	10 000
TPBF.O7	TPBF 6,50% 2018- 2025			/	10,000	1	9 990
TPBF.O8	TPBF 6,50% 2019-2027			/			9 998
TPBF.O9	TPBF 6,50% 2019 - 2027	6 000	10,000	/			10 700
TPBF.O15	ETAT DU BURKINA 6,30 % 2022-2			/	9,990	100	9 990
TPBF.O16	ETAT DU BURKINA 6% 2023-2028			/			10 000
TPBF.O17	TPBF 6,30 % 2023-2030			/			10 000
TPBF.O18	TPBF 6,50% 2023-2033			/	10,000	12	9 900
TPBF.O19	ETAT DU BURKINA 6,30% 2024-2029			/			10 000
TPBF.O20	ETAT DU BURKINA 6,55% 2024-2031			/	10,000	1 159	10 000
EOS.O9	ETAT DU SENEGAL 6,00 % 2023-20			/			10 535
TPBF.O10	TPBF 6,50% 2020 - 2028			/			5 000
TPBF.O11	TPBF 6,50 % 2020-2028			/	5,001.50	10	5 001
TPBF.O12	TPBF 6.50% 2021-2031			/	9,900	172	9 900
TPBF.O13	TPBF 6,50 % 2021 - 2031			/	10,000	4 999	9 999
TPBF.O14	TPBF 6,30% 2022-2034			/	9,800	130	9 800
EOS.O18	ETAT DU SENEGAL 6,40 % 2025-20	10	10,000	/			10 000
EOS.O19	ETAT DU SENEGAL 6,60 % 2025-2030			/			10 000
EOS.O20	ETAT DU SENEGAL 6,75 % 2025-20			/			10 000
EOS.O21	ETAT DU SENEGAL 6,95 % 2025-20			/			10 000
EOS.O7	ETAT SENEGAL 6.30% 2015-2025			/			10 000
EOS.O8	ETAT DU SENEGAL 5,95% 2022-2034			/	9,900	2	10 000
EOS.O12	ETAT DU SENEGAL 6,15 % 2023-2028			/	10,000	189	10 000
EOS.O13	ETAT DU SENEGAL 6,30 % 2023-2030			/	10,000	4	10 000
EOS.O14	ETAT DU SENEGAL 6,50 % 2023-2033			/	10,000	2 308	10 000
EOS.O15	ETAT DU SENEGAL 6,25 % 2024-2029			/	9,900	317	9 900
EOS.O16	ETAT DU SENEGAL 6,45 % 2024-2031			/	10,000	2 038	10 000
EOS.O17	ETAT DU SENEGAL 6,65 % 2024-2034			/			9 980
EOM.O6	ETAT DU MALI 6,50% 2020-2027			/	6,000	93	6 000
EOM.O7	ETAT DU MALI 6.50% 2021-2031			/	7,500	219	7 499
EOM.O8	ETAT DU MALI 6,20 % 2022-2032			/	10,000	3	10 000
EOM.O9	ETAT DU MALI 6,30% 2022-2032	500	10,000	/			10 000
EOS.O10	ETAT DU SENEGAL 6,15 % 2023-2030			/			10 000
EOS.O11	ETAT DU SENEGAL 6,35 % 2023-2033	3	9,900	/	10,000	2 657	9 900
EOM.O16	ETAT DU MALI 6,35 % 2024-2029			/			10 000
EOM.O17	ETAT DU MALI 6,55% 2025-2032			/			10 000
EOM.O18	ETAT DU MALI 6,35% 2025-2030			/			10 000
EOM.O3	ETAT DU MALI 6,50 % 2018-2025			/	2,000	3 305	2 000
EOM.O4	ETAT DU MALI 6,50% 2019-2027			/			4 000
EOM.O5	ETAT DU MALI 6,50% 2020-2028			/	6,000	6 105	6 000
BIDC.O4	BIDC-EBID 6.10% 2017-2027			/			2 500
BIDC.O5	BIDC-EBID 6,40% 2019-2026			/	10,000	7	10 000
BIDC.O6	BIDC-EBID 6,50 % 2021-2028			/	6,000	4	6 000
BIDC.O7	BIDC-EBID 5,90% 2022-2029	3	8,000	/			8 000

BIDC.O8	BIDC-EBID GSS BOND 6,50% 2024-2031			/	9,600	35	9 500
CRRH.O10	CRRH-UEMOA 6,10% 2022-2037			/			10 000
FBOAD.O1	FCTC BOAD DOLI-P 6,10% 2023-2030			/	5,500	2 532	6 400
FBOAD.O2	FCTC BOAD DOLI-P 9,50% 2024-2029	6	8,500	/			8 500
CRRH.O11	SOCIAL BOND CRRH-UEMOA 6,00% 2			/			10 000
CRRH.O5	CRRH-UEMOA 5.85% 2015-2025	13	9,500	/			9 500
CRRH.O6	CRRH-UEMOA 5.85% 2016-2026			/	10,000	135	10 000
CRRH.O7	CRRH-UEMOA 5.95% 2017-2029			/	3,750	19	3 750
CRRH.O8	CRRH-UEMOA 5.95% 2018-2030			/			4 583
CRRH.O9	CRRH-UEMOA 6.05% 2018-2033	4	5,667	/			5 667

## SUKUK ET TITRES ASSIMILES

Symbole	Titre	Quantité résiduelle à l'achat	Cours Achat / Vente	Quantité résiduelle à la vente	Cours de Référence
SUKSN.S2	SUKUK SN 6% 2016-2026		/ 10,750	36	10 750
SUKTG.S1	SUKUK TG 6.5% 2016-2026		/ 10,000	192	10 000

**CALENDRIER DES ASSEMBLEES GENERALES**
**ANNEE : 2025**

Société	Nature	Date	Heure	Lieu
UNIWAX CI	Ordinaire	23/09/2025	09:00:00	l'Espace Latrille Events, sis à Abidjan, Cocody II-Plateaux (Carrefour Duncan)
SITAB	Ordinaire	30/07/2025	10:00:00	SALLE JEWELS de la CGECI (Plateau)
SGB CI	Ordinaire	14/07/2025	09:00:00	Par Visioconférence ou en présentiel à Novotel - Plateau (Abidjan)
LNB	Mixte	30/06/2025	10:00:00	Par visioconférence ou en présentiel au Palais des Congrès de Cotonou, Salle bleue
PALM CI	Ordinaire	30/06/2025	09:00:00	PRESENTIEL, à la Salle de Conférence de la CRRAE-UMOA à Abidjan-Plateau (Côte d'Ivoire) avec la possibilité de participer à distance PAR VISIOCONFERENCE, via la plateforme web dédiée
SAFCA CI	Ordinaire	30/06/2025	10:00:00	siège de la société, sis à Abidjan, 1, Rue des Carrossiers, Zone 3 C (Face SOCOCE Treichville)
TRACTAFRIC CI	Ordinaire	30/06/2025	10:00:00	Hôtel NOVOTEL MARCORY ABIDJAN sis Marcory, Bd VGE, en face de Cap Sud, à côté de l'hôtel AZALAI
BIIC	Ordinaire	30/06/2025	15:00:00	Salle bleue du palais des Congrès de cotonou
BOLLORE TRANSPORT & LOGISTICS	Ordinaire	26/06/2025	09:30:00	Salle Christian Lattier du palais de la culture Bernard Binlin-Dadié de Treichville, à Abidjan
FILTISAC CI	Ordinaire	26/06/2025	10:30:00	Immeuble C.R.R.A.E - U.M.O.A
SODECI	Ordinaire	26/06/2025	08:30:00	Siège social de l'entreprise et en visioconférence sous réserve de l'inscription préalable du 03 au 23 juin 2025 à l'adresse email suivante : AGOSODECI@SODECI.CI ou sur le site web de la SODECI : www.sodeci.ci
VIVO ENERGY CI	Ordinaire	26/06/2025	10:00:00	Espace Crystal situé à Marcory zone 4C, 805 rue Chevalier de Clieu non loin des Sapeurs-Pompiers
CIE CI	Ordinaire	25/06/2025	08:30:00	Visioconférence sous réserve d'un recensement au plus tard le 23 juin 2025 sur le site www.cie.ci ou adresser un email à AGOCIE@cie.ci afin de recevoir le lien et le code d'accès de la réunion
CFAO MOTORS CI	Mixte	20/06/2025	09:00:00	Siège social sis à Abidjan, 117, Boulevard de Marseille
TOTAL	Ordinaire	19/06/2025	10:00:00	Radisson Blu Hotel Abidjan Airport sis au boulevard de l'Aéroport Abidjan, Port Bouët
SMB	Ordinaire	19/06/2025	09:30:00	Amphithéâtre de la CGECI (La Maison de l'Entreprise) sis à Abidjan-Plateau, à l'Angle du Boulevard de la République et de l'Avenue Lamblin ou par visioconférence
NESTLE CI	Mixte	12/06/2025	09:00:00	ESPACE LATRILLE EVENTS situé à Abidjan, Cocody, Deux Plateaux, Boulevard Latrille, Carrefour Duncan
TOTAL SENEGAL S.A.	Ordinaire	11/06/2025	10:00:00	Noom Hôtel Dakar Sea Plaza (ex Radisson Blu de Dakar)
SERVAIR ABIDJAN CI	Ordinaire	11/06/2025	11:00:00	Salle JEWELS de la CGECI sise au Plateau, Avenue Lamblin
BERNABE CI	Ordinaire	10/06/2025	10:00:00	ABIDJAN, à la salle de conférence GEWELS de la Maison du Patronat Ivoirien (CGECI) au Plateau
ECOBANK TG	Mixte	28/05/2025	10:30:00	Salle de Conférence du Centre Panafricain Ecobank, 2365, Boulevard du Mono, Lomé, Togo
SETAO CI	Ordinaire	28/05/2025	10:00:00	Hôtel TIAMA (salon EBENE) - Abidjan Plateau
ONATEL BF	Ordinaire	28/05/2025	10:30:00	ROYAL BEACH HÔTEL, OUAGADOUGOU-BURKINA FASO
SUCRIVOIRE	Ordinaire	27/05/2025	09:30:00	Salle de Conférence de la CRRAE-UMOA à Abidjan-Plateau (Côte d'Ivoire)
BANK OF AFRICA CI	Ordinaire	27/05/2025	09:00:00	Siège de la banque (4e étage) de l'immeuble BOA, sis à Abidjan Plateau
NSBC	Ordinaire	26/05/2025	10:30:00	Confédération Générale des Entreprises de Côte d'Ivoire (CGECI ; le Patronat Ivoirien) sise à Abidjan Plateau, Avenue Lamblin et par visioconférence
SIB	Ordinaire	23/05/2025	10:00:00	CRRAE - UMOA (Abidjan - Plateau, Angle Boulevard Botreau Roussel, Rue Privée CRRAE - UMOA )
SOLIBRA	Ordinaire	21/05/2025	09:30:00	Espace LATRILLE EVENTS, Cocody Boulevard Latrille, Carrefour Duncan, Salle « HOUPHOUËT BOIGNY »
SOGB	Ordinaire	20/05/2025	10:30:00	Immeuble CRRAE - UEMOA sis à Abidjan Plateau
SGB CI	Mixte	20/05/2025	09:00:00	Espace Latrille Events, sis à Abidjan Commune de Cocody, aux Deux-Plateaux Boulevard Latrille
NEI-CEDA CI	Ordinaire	19/05/2025	10:00:00	Hôtel TIAMA, Abidjan - Plateau
ECOBANK CI	Ordinaire	29/04/2025	10:00:00	En présentiel au Radisson Blu, sis à Abidjan Port-Bouët, route de l'Aéroport International Félix Houphouët Boigny ou par visioconférence ou tout moyen de communication permettant l'identification de l'actionnaire
CORIS BANK INTERNATIONAL	Ordinaire	29/04/2025	09:00:00	Sopatel Hôtel Silmandé SA
SONATEL	Mixte	17/04/2025	10:00:00	Par visioconférence et en présentiel dans ses locaux situés au Technopole à Dakar

BANK OF AFRICA CI	Ordinaire	16/04/2025	10:00:00	Salle Mikko du NOOM hôtel du Plateau (21ème étage)
BICI CI	Ordinaire	14/04/2025	10:00:00	Auditorium de la Maison des Entreprises (CGECI) sise au Plateau
BANK OF AFRICA ML	Ordinaire	10/04/2025	09:30:00	Siège de la banque à l'Immeuble BANK OF AFRICA , Avenue du Mali, Quartier ACI 2000
ORANGE CI	Ordinaire	10/04/2025	10:00:00	Par visioconférence (demande d'accès par mail à ag2025-orangeci@quorumenligne.com) et en présentiel au Siège de la société, sis à Abidjan, Cocody Riviera Golf, Boulevard de France, Immeuble Orange Village
BANK OF AFRICA SN	Ordinaire	08/04/2025	09:30:00	Immeuble Elan II au 2ème Etage, Almadies, Zone 12, Route de Ngor à Dakar
SAPH CI	Ordinaire	08/04/2025	09:00:00	Salle de Conférence de la CRRAE-UMOA à Abidjan-Plateau en présentiel avec la possibilité de participer à distance par visioconférence, via la plateforme web dédiée à l'Assemblée Générale
BANK OF AFRICA NG	Ordinaire	03/04/2025	10:00:00	Centre de Formation de BOA-NIGER (BOA-Siège)
BANK OF AFRICA BN	Ordinaire	02/04/2025	10:00:00	NOVOTEL à Cotonou
CROWN SIEM CI	Extraordinaire	01/04/2025	10:00:00	Visioconférence
SICABLE	Ordinaire	28/03/2025	10:00:00	Hôtel TIAMA, à ABIDJAN
BANK OF AFRICA BF	Ordinaire	17/03/2025	10:00:00	AZALAÍ Hôtel à la salle DIMAKO



# L'actualité de la BRVM sur nos plateformes digitales

## Infos BRVM

Pour recevoir les informations boursières par SMS, souscrivez :



Côte d'Ivoire : \*430#  
Bénin : \*430\*15#



Côte d'Ivoire : #139#  
Burkina Faso : \*310#



Côte d'Ivoire : \*431#  
Niger : \*512\*9#  
Togo : \*310#

## Site web

[www.brvm.org](http://www.brvm.org)



## Application Mobile

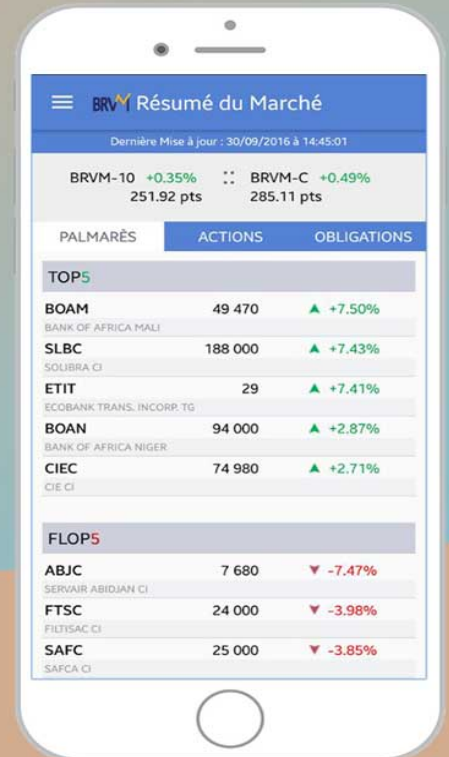

Nous suivre sur :



# AVIS N° 231 - 2025 / BRVM / DG

## TPBF 6,30 % 2023-2030

### Paiement des intérêts semestriels

La Bourse Régionale des Valeurs Mobilières (BRVM) porte à la connaissance du public et des intervenants du marché que le Trésor Public du BURKINA FASO procédera, le **12 octobre 2025**, au paiement des intérêts semestriels de son emprunt obligataire dénommé "TPBF 6,30 % 2023-2030".

La fermeture des registres étant fixée au 12 octobre 2025, ledit titre (symbole : TPBF.017) **cotera ex-coupon d'intérêts à partir du mercredi 08 octobre 2025.**

Pour toute information complémentaire, veuillez contacter la SGI CORIS BOURSE, 01 BP 6585 Ouagadougou 01 ; Tél: (226) 25 33 14 85 ; Fax : (226) 25 33 14 83 ; e-mail : [corisbourse@corisbourse.com](mailto:corisbourse@corisbourse.com); site web : [www.coris-bourse.com](http://www.coris-bourse.com).

Fait à Abidjan, le 17 septembre 2025

Le Directeur Général

  
Dr. Edoh Kossi AMENOUNVE



AKR 5

# AVIS N° 232 - 2025 / BRVM / DG

## TPBF 6,50 % 2023-2033

### Paiement des intérêts semestriels

La Bourse Régionale des Valeurs Mobilières (BRVM) porte à la connaissance du public et des intervenants du marché que le Trésor Public du BURKINA FASO procédera, le **12 octobre 2025**, au paiement des intérêts semestriels de son emprunt obligataire dénommé "TPBF 6,50 % 2023-2033".

La fermeture des registres étant fixée au 12 octobre 2025, ledit titre (symbole : TPBF.018) cotera ex-coupon d'intérêts à partir du mercredi **08 octobre 2025**.

Pour toute information complémentaire, veuillez contacter la SGI CORIS BOURSE, 01 BP 6585 Ouagadougou 01 ; Tél: (226) 25 33 14 85 ; Fax : (226) 25 33 14 83 ; e-mail : [corisbourse@corisbourse.com](mailto:corisbourse@corisbourse.com); site web : [www.coris-bourse.com](http://www.coris-bourse.com).

Fait à Abidjan, le 17 septembre 2025

Le Directeur Général

  
Dr. Edoh Kossi AMENOUNVE



AK PK 25

17 septembre 2025

**CALENDRIER DE PAIEMENT DES DIVIDENDES**

ANNEE : 2025

Titres	Montant du dividende net par action en FCFA	Numéro de l'Avis	Date de publication de l'Avis au BOC	Ex-dividende	Date de paiement du dividende
				T-2	T
BOA BF	428	070-2025 BRVMDG	07/04/2025	17/04/2025	22/04/2025
BOA CI	469	092-2025 BRVMDG	05/05/2025	16/05/2025	20/05/2025
SONATEL SN	1 655	082-2025 BRVMDG	18/04/2025	20/05/2025	22/05/2025
BICI CI	944 (*)	090-2025 BRVMDG	02/05/2025	21/05/2025	23/05/2025
ECOBANK CI	804 (*)	107-2025 BRVMDG	15/05/2025	27/05/2025	30/05/2025
BOA SN	350	108-2025 BRVMDG	15/05/2025	28/05/2025	02/06/2025
SICABLE CI	128,1 (*)	109-2025 BRVMDG	16/05/2025	28/05/2025	02/06/2025
BOA ML	237,15	111-2025 BRVMDG	19/05/2025	30/05/2025	03/06/2025
BOA NG	209,25	112-2025 BRVMDG	19/05/2025	30/05/2025	03/06/2025
BOA BN	468	113-2025 BRVMDG	19/05/2025	30/05/2025	03/06/2025
ORANGE CI	750 (*)	119-2025 BRVMDG	22/05/2025	05/06/2025	11/06/2025
CORIS BANK INTERNATIONAL BF	555	140-2025 BRVMDG	19/06/2025	03/07/2025	07/07/2025
NSIA BANQUE CI	759,2612 (*)	141-2025 BRVMDG	24/06/2025	07/07/2025	09/07/2025
TOTALENERGIES MARKETING SN	222,40	138-2025 BRVMDG	18/06/2025	09/07/2025	11/07/2025
SOGB CI	600 (*)	146-2025 BRVMDG	01/07/2025	11/07/2025	15/07/2025
SAPH CI	368 (*)	150-2025 BRVMDG	03/07/2025	15/07/2025	17/07/2025
ONATEL BF	189,5299	143-2025 BRVMDG	25/06/2025	17/07/2025	21/07/2025
SOLIBRA CI	1220 (*)	167-2025 BRVMDG	15/07/2025	25/07/2025	29/07/2025
SOCIETE IVOIRIENNE DE BANQUE CI	375 (*)	161-2025 BRVMDG	11/07/2025	29/07/2025	31/07/2025
LOTIERIE NATIONALE DU BENIN	275,5	162-2025 BRVMDG	11/07/2025	29/07/2025	31/07/2025
CIE CI	180 (*)	163-2025 BRVMDG	11/07/2025	29/07/2025	31/07/2025
SOCIETE GENERALE CI	1 863 (*)	149-2025 BRVMDG	02/07/2025	01/08/2025	05/08/2025
NESTLE CI	820 (*)	152-2025 BRVMDG	04/07/2025	13/08/2025	18/08/2025
CFAO MOTORS CI	8 (*)	188-2025 BRVMDG	01/08/2025	14/08/2025	19/08/2025
AFRICA GLOBAL LOGISTICS CI	92	198-2025 BRVMDG	11/08/2025	27/08/2025	29/08/2025
SITAB CI	2 375 (*)	200-2025 BRVMDG	14/08/2025	27/08/2025	29/08/2025

TOTALENERGIES MARKETING CI	222,3578 (*)	205-2025 BRVMDG	20/08/2025	01/09/2025	03/09/2025
PALM CI	513,012 (*)	209-2025 BRVMDG	25/08/2025	08/09/2025	10/09/2025
SMB CI	700 (*)	211-2025 BRVMDG	27/08/2025	11/09/2025	15/09/2025
BIIC BN	254,6	212-2025 BRVMDG	28/08/2025	11/09/2025	15/09/2025
SODE CI	400 (*)	206-2025 BRVMDG	21/08/2025	26/09/2025	30/09/2025
TRACTAFRIC MOTORS CI	207 (*)	223-2025 BRVMDG	11/09/2025	26/09/2025	30/09/2025
FILTISAC CI	1320 (*) 680,67 (#)	230-2025 BRVMDG	16/09/2025	26/09/2025	30/09/2025

(\*) Dividende brut ; IRVM applicable de 12 % pour les personnes physiques et 10 % pour les personnes morales

(#) Dividende exceptionnel brut ; IRVM applicable de 17 % pour les personnes physiques et 15 % pour les personnes morales

