

BRVM COMPOSITE	318,59
Variation Jour	-0,72 %
Variation annuelle	15,42 %

BRVM 30	154,68
Variation Jour	-0,85 %
Variation annuelle	11,49 %

BRVM PRESTIGE	131,86
Variation Jour	-0,63 %
Variation annuelle	14,82 %

Evolution des indices

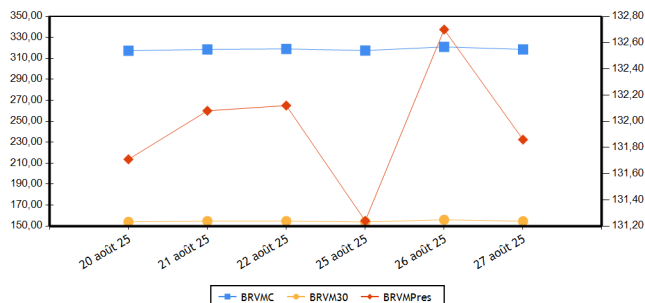

Volumes et valeurs transigés

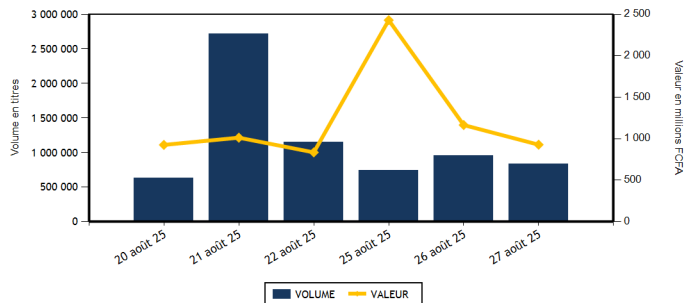

Actions	Niveau	Evol. Jour
Capitalisation boursière (FCFA)(Actions & Droits)	12 283 685 189 569	-0,72 %
Volume échangé (Actions & Droits)	818 976	-14,11 %
Valeur transigée (FCFA) (Actions & Droits)	781 538 189	-31,88 %
Nombre de titres transigés	45	0,00 %
Nombre de titres en hausse	17	-29,17 %
Nombre de titres en baisse	20	17,65 %
Nombre de titres inchangés	8	100,00 %

Obligations	Niveau	Evol. Jour
Capitalisation boursière (FCFA)	10 857 976 074 364	-0,15 %
Volume échangé	15 466	697,63 %
Valeur transigée (FCFA)	146 548 283	716,29 %
Nombre de titres transigés	7	40,00 %
Nombre de titres en hausse	0	
Nombre de titres en baisse	2	
Nombre de titres inchangés	5	0,00 %

PLUS FORTES HAUSSES

Titres	Cours	Evol. Jour	Evol. annuelle
SICOR CI (SICC)	3 935	7,07 %	-1,63 %
BERNABE CI (BNBC)	1 890	6,18 %	77,46 %
UNIWAX CI (UNXC)	760	4,83 %	85,37 %
TOTALENERGIES MARKETING SN (TTLS)	2 590	3,60 %	12,61 %
SAPH CI (SPHC)	6 945	2,74 %	67,75 %

PLUS FORTES BAISES

Titres	Cours	Evol. Jour	Evol. annuelle
NEI-CEDA CI (NEIC)	600	-3,23 %	-20,00 %
PALM CI (PALC)	8 850	-2,64 %	77,00 %
ORAGROUP TOGO (ORGT)	1 710	-2,29 %	-10,94 %
ORANGE COTE D'IVOIRE (ORAC)	14 700	-2,00 %	-16,00 %
SOCIETE GENERALE COTE D'IVOIRE (SGBC)	25 555	-1,71 %	21,69 %

INDICES PAR COMPARTIMENT

Base = 100 au 02 janvier 2023	Nombre de sociétés	Valeur	Evol. Jour	Evol. annuelle	Volume	Valeur	PER moyen
BRVM-PRESTIGE	10	131,86	-0,63 %	14,82 %	52 915	338 185 220	10,07
BRVM-PRINCIPAL (**)	37	192,34	-0,59 %	39,27 %	766 061	443 352 969	12,60

(**) PER moyen calculé sans la valeur UNILEVER CI

INDICES SECTORIELS ANCIENS

Base = 100 au 14 juin 1999	Nombre de sociétés	Valeur	Evol. Jour	Evol. annuelle	Volume	Valeur	PER moyen
BRVM - INDUSTRIE (**)	11	264,56	-1,84 %	125,43 %	41 341	168 706 025	7,88
BRVM - SERVICES PUBLICS	5	719,43	-0,92 %	-5,83 %	17 635	148 988 585	9,98
BRVM - FINANCES	16	124,60	-0,26 %	22,46 %	694 500	289 612 409	8,17
BRVM - TRANSPORT	1	342,68	-6,67 %	4,29 %	4 944	6 929 235	4,45
BRVM - AGRICULTURE	5	330,28	0,34 %	67,60 %	16 097	82 056 560	10,70
BRVM - DISTRIBUTION	7	375,85	0,69 %	12,10 %	43 048	83 380 425	59,96
BRVM - AUTRES SECTEURS	2	638,43	-0,34 %	-1,70 %	1 411	1 864 950	11,36

(**) PER moyen calculé sans la valeur UNILEVER CI

INDICES SECTORIELS NOUVEAUX

Base = 100 au 02 janvier 2025	Nombre de sociétés	Valeur	Evol. Jour	Evol. annuelle	Volume	Valeur	PER moyen
BRVM - TELECOMMUNICATIONS	3	93,87	-0,97 %	-6,13 %	14 516	138 912 000	9,87
BRVM - CONSOMMATION DISCRETIONNAIRE	7	109,44	1,12 %	9,44 %	24 819	20 635 630	88,94
BRVM - SERVICES FINANCIERS	16	122,46	-0,25 %	22,46 %	694 500	289 612 409	8,17
BRVM - CONSOMMATION DE BASE (**)	9	218,86	-1,50 %	118,86 %	20 345	159 927 665	8,75
BRVM - INDUSTRIELS	6	138,04	-2,83 %	38,04 %	27 516	74 794 700	5,30
BRVM - ENERGIE	4	110,57	0,09 %	10,57 %	34 161	87 579 200	13,67
BRVM - SERVICES PUBLICS	2	103,15	0,51 %	3,15 %	3 119	10 076 585	8,48

(**) PER moyen calculé sans la valeur UNILEVER CI

Indicateurs	BRVM COMPOSITE
PER moyen du marché (**)	11,09
Taux de rendement moyen du marché	6,90
Taux de rentabilité moyen du marché	8,15
Nombre de sociétés cotées	47
Nombre de lignes obligataires	170
Volume moyen annuel par séance	1 014 704,00
Valeur moyenne annuelle par séance	1 164 652 874,72

(**) PER moyen calculé sans la valeur UNILEVER CI

Indicateurs	BRVM COMPOSITE
Ratio moyen de liquidité	11,03
Ratio moyen de satisfaction	24,96
Ratio moyen de tendance	226,25
Ratio moyen de couverture	44,20
Taux de rotation moyen du marché	0,07
Prime de risque du marché	3,27
Nombre de SGI participantes	34

Définitions

Volume moyen annuel par séance	= Volume annuel échangé / nombre de séances	Taux moyen de rotation	= moyenne des taux de rotation des actions cotées (volume transigé/capital flottant)
Valeur moyenne annuelle par séance	= Valeur annuelle échangée / nombre de séances	PER moyen du marché	= moyenne des PER des actions cotées ayant un PER positif
Ratio moyen de liquidité	= Moyenne des ratios de liquidité (Titres échangés / Volume des ordres de vente)	Taux de rendement moyen	= moyenne des taux de rendement des actions cotées ayant distribué un dividende
Ratio moyen de satisfaction	= Moyenne des ratios de satisfaction (Titres échangés / Volume des ordres d'achat)	Taux de rentabilité moyen	= moyenne des taux de rentabilité des actions cotées
Ratio moyen de tendance	= Moyenne des ratios de tendance (Volume des ordres d'achat / Volume des ordres de vente)	Prime de risque du marché	= (1 / le PER moyen du marché) - le taux de référence actuel des emprunts d'Etat
Ratio moyen de couverture	= Moyenne des ratios de couverture (Volume des ordres de vente / Volume des ordres d'achat)		

BOURSE REGIONALE DES VALEURS MOBILIERES

Siège Social : Abidjan - Côte d'Ivoire, 18 av. Joseph Anoma
 Adresse : 01 BP 3802 Abidjan 01
 Tel : +225 20 31 55 50 / +225 20 32 66 85
 Fax : +225 20 32 66 84
 E-mail : brvm@brvm.org Site web : www.brvm.org

PAYS DE L'UEMOA



MARCHE DES ACTIONS

Code Sect. Act. (*)	Symbole	Titre	Cours Précédent	Cours du jour		Variation jour	Séance de cotation		Cours Référence	Variation de l'année précédente	Dernier dividende payé		Rdt. Net	PER
				Ouv.	Clôt.		Volume	Valeur			Montant net	Date		
COMPARTIMENT PRESTIGE			131,86	points	↓	-0,63 %								
CB	NTLC	NESTLE CI	12 500	12 500	12 600	0,80 %	716	8 945 280	12 600	58,29 %	721,60	18-août-25	5,73 %	15,32
CB	PALC	PALM CI	9 090	9 090	8 850	-2,64 %	5 420	48 762 205	8 850	77,00 %	563,31	26-juil.-24	6,37 %	8,63
ENE	TTLT	TOTALENERGIES MARKETING CI	2 580	2 580	2 540	-1,55 %	27 591	67 391 745	2 540	1,60 %	199,54	12-sept.-24	7,86 %	17,06
ENE	TTLS	TOTALENERGIES MARKETING SN	2 500	2 500	2 590	3,60 %	660	1 666 675	2 590	12,61 %	222,40	11-juil.-25	8,59 %	11,82
FIN	ECOC	ECOBANK COTE D'IVOIRE	11 905	12 000	11 905	0,00 %	876	10 473 045	11 905	35,36 %	707,52	30-mai-25	5,94 %	11,40
FIN	NSBC	NSIA BANQUE COTE D'IVOIRE	9 760	9 775	9 900	1,43 %	1 154	11 369 415	9 900	39,63 %	668,15	9-juil.-25	6,75 %	6,43
FIN	SGBC	SOCIETE GENERALE COTE D'IVOIRE	26 000	26 000	25 555	-1,71 %	1 982	50 664 855	25 555	21,69 %	1 645,78	5-août-25	6,44 %	7,85
TEL	ONTBF	ONATEL BF	2 355	2 350	2 345	-0,42 %	9 403	21 750 970	2 345	2,18 %	189,53	21-juil.-25	8,08 %	7,74
TEL	ORAC	ORANGE COTE D'IVOIRE	15 000	14 700	14 700	-2,00 %	1 045	15 445 445	14 700	-16,00 %	660,00	4-juin-25	4,49 %	14,00
TEL	SNTS	SONATEL SN	25 020	25 085	25 000	-0,08 %	4 068	101 715 585	25 000	4,17 %	1 655,00	22-mai-25	6,62 %	6,35
TOTAL							52 915	338 185 220						

COMPARTIMENT PRINCIPAL			192,34	points	↓	-0,59 %								
CB	SCRC	SUCRIVOIRE	1 225	1 225	1 220	-0,41 %	6 928	8 474 235	1 220	57,42 %	40,50	20-août-21	3,32 %	9,23
CB	SICC	SICOR CI	3 675	3 675	3 935	7,07 %	426	1 665 070	3 935	-1,63 %	1 919,00	25-sept.-00		122,68
CB	SLBC	SOLIBRA CI	18 745	18 745	18 745	0,00 %	8	149 960	18 745	44,75 %	1 073,60	29-juil.-25	5,73 %	14,37
CB	SOGC	SOGB CI	7 500	7 500	7 530	0,40 %	852	6 396 990	7 530	63,34 %	528,00	15-juil.-25	7,01 %	12,41
CB	SPHC	SAPH CI	6 760	6 760	6 945	2,74 %	2 471	16 758 060	6 945	67,75 %	323,84	17-juil.-25	4,66 %	9,45
CB	STBC	SITAB CI	(v) 19 355	20 450	19 600	1,27 %	3 524	68 775 865	19 600	168,49 %	2 096,00	29-août-25	10,69 %	7,87
CB	UNLC	UNILEVER CI	52 640	SP	SP	0,00 %			52 640	712,97 %	1 233,00	9-juil.-12		754,94
CD	ABJC	SERVAIR ABIDJAN CI	1 830	1 830	1 800	-1,64 %	383	691 920	1 800	-5,26 %	206,20	30-sept.-24	11,46 %	12,96
CD	BNBC	BERNABE CI	1 780	1 780	1 890	6,18 %	1 429	2 586 280	1 890	77,46 %	150,00	24-juil.-23	7,94 %	1 711,83
CD	CFAC	CFAO MOTORS CI	675	680	690	2,22 %	8 390	5 708 405	690	15,00 %	7,04	19-août-25	1,02 %	26,66
CD	LNBB	LOTIERIE NATIONALE DU BENIN	4 500	4 400	4 490	-0,22 %	239	1 058 180	4 490	-5,07 %	275,50	31-juil.-25	6,14 %	12,51
CD	NEIC	NEI-CEDA CI	620	620	600	-3,23 %	482	297 980	600	-20,00 %	81,78	25-juin-24	13,63 %	
CD	PRSC	TRACTAFRIC MOTORS CI	2 640	2 640	2 630	-0,38 %	60	157 785	2 630	19,55 %	182,70	24-sept.-24	6,95 %	11,48
CD	UNXC	UNIWAX CI	725	725	760	4,83 %	13 836	10 135 080	760	85,37 %	60,75	29-juil.-22	7,99 %	
ENE	SHEC	VIVO ENERGY CI	1 150	1 150	1 150	0,00 %	4 535	5 177 615	1 150	30,68 %	57,00	27-sept.-24	4,96 %	13,53
ENE	SMBC	SMB CI	9 705	9 705	9 700	-0,05 %	1 375	13 343 165	9 700	12,73 %	1 080,00	30-sept.-24	11,13 %	8,69
FIN	BICB	BIIC BN	5 180	5 175	5 180	0,00 %	1 783	9 163 980	5 180					9,86
FIN	BICC	BICI CI	15 600	15 505	15 600	0,00 %	3 741	58 033 530	15 600	11,43 %	830,72	23-mai-25	5,33 %	9,91
FIN	BOAB	BANK OF AFRICA BN	4 545	4 520	4 520	-0,55 %	1 887	8 533 170	4 520	22,66 %	468,00	3-juin-25	10,35 %	9,33
FIN	BOABF	BANK OF AFRICA BF	3 755	3 755	3 825	1,86 %	3 136	11 988 825	3 825	26,03 %	428,00	22-avr.-25	11,19 %	7,51
FIN	BOAC	BANK OF AFRICA CI	6 480	6 480	6 495	0,23 %	1 976	12 797 430	6 495	30,03 %	469,00	20-mai-25	7,22 %	8,11
FIN	BOAM	BANK OF AFRICA ML	3 580	3 585	3 555	-0,70 %	3 435	12 317 525	3 555	88,10 %	237,15	3-juin-25	6,67 %	10,70
FIN	BOAN	BANK OF AFRICA NG	2 600	2 600	2 600	0,00 %	6 486	16 721 475	2 600	0,97 %	209,25	3-juin-25	8,05 %	10,81
FIN	BOAS	BANK OF AFRICA SENEGAL	4 715	4 720	4 720	0,11 %	2 065	9 742 525	4 720	49,84 %	350,00	2-juin-25	7,42 %	8,50
FIN	CBIBF	CORIS BANK INTERNATIONAL	9 750	9 750	9 735	-0,15 %	3 933	38 340 855	9 735	-1,52 %	555,00	7-juil.-25	5,70 %	6,50
FIN	ETIT	ECOBANK TRANS. INCORP. TG	17	17	17	0,00 %	651 367	11 068 119	17	6,25 %	0,60	8-juin-23	3,56 %	1,03
FIN	ORGT	ORAGROUP TOGO	1 750	1 750	1 710	-2,29 %	302	528 520	1 710	-10,94 %	59,52	17-juil.-20	3,48 %	
FIN	SAFC	SAFCA CI	1 300	1 305	1 315	1,15 %	6 416	8 359 680	1 315	82,64 %	23,04	29-juil.-11		

FIN	SIBC	SOCIETE IVOIRIENNE DE BANQUE	4 945	4 930	4 945	0,00 %	3 961	19 509 460	4 945	39,10 %	330,00	31-juil.-25	6,67 %	9,84
IND	CABC	SICABLE CI	1 280	1 290	1 305	1,95 %	6 986	8 825 775	1 305	25,48 %	112,72	2-juin-25	8,64 %	6,31
IND	FTSC	FILTISAC CI	4 875	4 870	4 885	0,21 %	11 617	56 601 855	4 885	164,05 %	143,10	30-sept.-24	2,93 %	3,71
IND	SDSC	AFRICA GLOBAL LOGISTICS (V) CI	1 410	1 380	1 400	-0,71 %	4 944	6 929 235	1 400	4,48 %	92,00	29-août-25	6,57 %	4,45
IND	SEMC	EVIOSYS PACKAGING SIEM CI	700	SP	SP	0,00 %			700	0,00 %	14,00	28-déc.-21	2,00 %	17,42
IND	SIVC	AIR LIQUIDE CI	585	585	575	-1,71 %	2 797	1 631 065	575	15,00 %	63,00	29-sept.-17		5,61
IND	STAC	SETAO CI	690	690	680	-1,45 %	1 172	806 770	680	51,11 %	66,15	18-juil.-22	9,73 %	
SPU	CIEC	CIE CI	2 210	2 210	2 215	0,23 %	2 303	5 093 165	2 215	0,91 %	158,40	31-juil.-25	7,15 %	12,28
SPU	SDCC	SOE CI	6 100	6 100	6 170	1,15 %	816	4 983 420	6 170	8,53 %	481,50	25-sept.-24	7,80 %	14,03
TOTAL							766 061	443 352 969						

TOTAL
TOTAL - Marché des actions

818 976 781 538 189

Secteurs d'activités (*) :

15 : BRVM - TELECOMMUNICATIONS 30 : BRVM - SERVICES FINANCIERS 40 : BRVM - CONSOMMATION DISCRETIONNAIRE 65 : BRVM - SERVICES PUBLICS
45 : BRVM - CONSOMMATION DE BASE 50 : BRVM - INDUSTRIELS 60 : BRVM - ENERGIE

MARCHE DES DROITS

Symbole	Titre	Cours Précédent	Cours du jour		Variation jour	Séance de cotation		Cours Référence	Variation depuis l'origine	Parité	Période de négociation	
			Ouv.	Clôt.		Volume	Valeur				Début	fin

TOTAL
TOTAL - Marché des droits
Légende:

(d) Ex-dividende (V) Variation par rapport au cours de référence

Cours du jour: Ouv.: Ouverture Clôt.: Clôture Moy.: Moyen

Mentions : NC: Non Coté Ex-c: Ex-coupon Ex-d: Ex-droit SP: Suspendu Val-T: Valeur Théorique

PER = Cours / BNPA selon les données disponibles Rdt. Net: Rendement net (DNPA / Cours)

Comp.: 1 - Premier Compartiment 2 - Second Compartiment 3 - Compartiment de croissance

Ratio de liquidité = Titres échangés / Volume des ordres de vente

: Progression de l'indice sectoriel : Stabilité de l'indice sectoriel : Recul de l'indice sectoriel

MARCHE DES OBLIGATIONS

Symbole	Titre	Valeur nominale	Cours Précédent	Cours du jour	Cours Référence	Séance de cotation		Coupon couru	Coupon d'intérêt			Type Amort
						Volume	Valeur		Période	Montant net	Eché.	
OBLIGATIONS D'ETAT												
EOM.O10	ETAT DU MALI 6,20 % 2022-2029	10 000	10 000	NC	10 000			219,88	A	307,50	9-déc.-25	ACD
EOM.O11	ETAT DU MALI 6,40 % 2023-2030	10 000	10 000	NC	10 000			49,25	A	126,60	7-avr.-26	ACD
EOM.O12	ETAT DU MALI 6,50 % 2023-2030	10 000	10 000	NC	10 000			53,42	A	650,00	28-juil.-26	ACD
EOM.O13	ETAT DU MALI 6,50 % 2024-2034	10 000	9 999	NC	9 999			256,44	A	650,00	5-avr.-26	ACD
EOM.O14	ETAT DU MALI 3,00 % 2024-2031	10 000	10 000	NC	10 000			21,37	A	300,00	1-août-26	ACD
EOM.O15	ETAT DU MALI 6,55 % 2024-2031	10 000	10 000	NC	10 000			550,92	A	655,00	24-oct.-25	ACD
EOM.O16	ETAT DU MALI 6,35 % 2024-2029	10 000	10 000	NC	10 000			534,10	A	635,00	24-oct.-25	ACD
EOM.O17	ETAT DU MALI 6,55% 2025-2032	10 000	10 000	NC	10 000			272,77	A	655,00	28-mars-26	ACD
EOM.O18	ETAT DU MALI 6,35% 2025-2030	10 000	10 000	NC	10 000			264,44	A	635,00	28-mars-26	ACD
EOM.O3	ETAT DU MALI 6,50 % 2018-2025	2 000	2 000	NC	2 000			115,71	A	130,00	6-oct.-25	AC
EOM.O4	ETAT DU MALI 6,50% 2019-2027	4 000	4 000	NC	4 000			32,77	A	260,00	12-juil.-26	AC
EOM.O5	ETAT DU MALI 6,50% 2020-2028	6 000	6 000	6 000	6 000	56	335 967	163,48	A	390,00	27-mars-26	ACD
EOM.O6	ETAT DU MALI 6,50% 2020-2027	6 000	6 000	NC	6 000			287,14	A	390,00	1-déc.-25	AC
EOM.O7	ETAT DU MALI 6.50% 2021-2031	7 500	7 500	NC	7 500			177,64	A	487,50	16-avr.-26	AC
EOM.O8	ETAT DU MALI 6,20 % 2022-2032	10 000	10 000	NC	10 000			601,32	A	620,00	7-sept.-25	ACD
EOM.O9	ETAT DU MALI 6,30% 2022-2032	10 000	10 000	NC	10 000			450,49	A	630,00	9-déc.-25	ACD
EOS.O10	ETAT DU SENEGAL 6,15 % 2023-2030	10 000	10 000	NC	10 000			252,35	S	307,50	29-sept.-25	ACD
EOS.O11	ETAT DU SENEGAL 6,35 % 2023-2033	10 000	10 000	NC	10 000			260,56	S	317,50	29-sept.-25	ACD
EOS.O12	ETAT DU SENEGAL 6,15 % 2023-2028	10 000	10 000	NC	10 000			21,73	S	307,50	14-févr.-26	ACD
EOS.O13	ETAT DU SENEGAL 6,30 % 2023-2030	10 000	10 000	NC	10 000			22,26	S	315,00	14-févr.-26	ACD
EOS.O14	ETAT DU SENEGAL 6,50 % 2023-2033	10 000	10 000	NC	10 000			22,96	S	325,00	14-févr.-26	ACD
EOS.O15	ETAT DU SENEGAL 6,25 % 2024-2029	10 000	9 750	NC	9 750			30,57	S	312,50	9-févr.-26	ACD
EOS.O16	ETAT DU SENEGAL 6,45 % 2024-2031	10 000	10 000	NC	10 000			31,55	S	322,50	9-févr.-26	ACD
EOS.O17	ETAT DU SENEGAL 6,65 % 2024-2034	10 000	9 980	NC	9 980			32,53	S	332,50	9-févr.-26	ACD
EOS.O18	ETAT DU SENEGAL 6,40 % 2025-20	10 000	10 000	NC	10 000			232,57	S	320,00	16-oct.-25	IF
EOS.O19	ETAT DU SENEGAL 6,60 % 2025-2030	10 000	10 000	NC	10 000			148,68	S	330,00	16-oct.-25	ACD
EOS.O20	ETAT DU SENEGAL 6,75 % 2025-20	10 000	10 000	NC	10 000			490,57	S	675,00	16-oct.-25	ACD
EOS.O21	ETAT DU SENEGAL 6,95 % 2025-20	10 000	10 000	NC	10 000			505,11	S	695,00	16-oct.-25	ACD
EOS.O7	ETAT SENEGAL 6.30% 2015-2025	10 000	10 000	NC	10 000			162,25	S	317,59	25-nov.-25	ACD
EOS.O8	ETAT DU SENEGAL 5,95% 2022-2034	10 000	10 000	NC	10 000			409,37	A	620,00	29-déc.-25	ACD
EOS.O9	ETAT DU SENEGAL 6,00 % 2023-20	10 000	10 535	NC	10 535			246,20	S	300,00	29-sept.-25	ACD
TPBF.O10	TPBF 6,50% 2020 - 2028	5 000	5 000	NC	4 999.52			141,30	S	162,50	20-sept.-25	ACD
TPBF.O11	TPBF 6,50 % 2020-2028	5 002	5 002	NC	5 002			50,50	S	189,64	9-janv.-26	ACD
TPBF.O12	TPBF 6.50% 2021-2031	10 000	10 399	NC	10 399			273,78	S	325,00	25-sept.-25	ACD
TPBF.O13	TPBF 6,50 % 2021 - 2031	10 000	9 999	NC	9 999			91,85	S	325,00	6-janv.-26	ACD
TPBF.O14	TPBF 6,30% 2022-2034	10 000	9 800	NC	9 800			306,44	S	315,00	1-sept.-25	ACD
TPBF.O15	ETAT DU BURKINA 6,30 % 2022-2	10 000	9 990	NC	9 990			178,04	S	315,00	15-nov.-25	ACD
TPBF.O16	ETAT DU BURKINA 6% 2023-2028	10 000	10 000	NC	10 000			78,26	S	300,00	10-janv.-26	ACD
TPBF.O17	TPBF 6,30 % 2023-2030	10 000	10 000	NC	10 000			236,27	S	315,60	12-oct.-25	ACD
TPBF.O18	TPBF 6,50% 2023-2033	10 000	9 900	NC	9 900			243,76	S	325,60	12-oct.-25	ACD
TPBF.O19	ETAT DU BURKINA 6,30% 2024-2029	10 000	10 000	NC	10 000			193,45	S	315,00	6-nov.-25	ACD
TPBF.O20	ETAT DU BURKINA 6,55% 2024-2031	10 000	10 000	NC	10 000			201,13	S	327,50	6-nov.-25	ACD
TPBF.O21	ETAT DU BURKINA 6,50% 2024-2029	10 000	10 000	NC	10 000			160,73	S	325,00	28-nov.-25	ACD
TPBF.O22	ETAT DU BURKINA 6,80% 2024-2032	10 000	10 000	NC	10 000			168,15	S	340,00	28-nov.-25	ACD
TPBF.O4	TPBF 6.50% 2017-2027	10 000	10 700	NC	10 700			24,24	S	327,67	31-juil.-26	ACD
TPBF.O7	TPBF 6,50% 2018- 2025	10 000	9 990	NC	9 990			183,70	S	325,00	15-nov.-25	AC
TPBF.O8	TPBF 6,50% 2019-2027	10 000	9 998	NC	9 998			201,23	S	327,67	6-nov.-25	ACD
TPBF.O9	TPBF 6,50% 2019 - 2027	10 000	10 674	NC	10 674			250,87	S	325,60	8-oct.-25	ACD
TPBJ.O3	TPBJ 6,50% 2020-2028	10 000	10 000	NC	10 000			3,56	A	650,00	25-août-26	AC
TPBJ.O4	TPBJ 5,50 % 2022-2037	10 000	10 000	NC	10 000			269,73	A	550,00	1-mars-26	AC
TPBJ.O5	TPBJ 5,85 % 2022-2042	10 000	10 000	10 000	10 000	170	1 699 839	286,89	A	585,00	1-mars-26	ACD
TPBJ.O6	TPBJ 5,75% 2022-2037	10 000	10 200	NC	10 200			47,26	A	575,00	28-juil.-26	ACD
TPBJ.O7	TPBJ 5,70% 2023-2030	10 000	10 000	NC	10 000			260,79	A	570,00	13-mars-26	AC
TPBJ.O8	TPBJ 6,20% 2023-2038	10 000	10 000	NC	10 000			283,67	A	620,00	13-mars-26	AC
TPCI.O21	TPCI 6% 2016-2028	10 000	10 000	NC	10 000			231,78	A	600,00	8-avr.-26	ACD
TPCI.O22	TPCI 5.90% 2016 - 2026	10 000	10 000	NC	10 000			118,00	A	590,00	15-juin-26	ACD
TPCI.O23	TPCI 5.90% 2016-2026	10 000	10 000	SP	10 000			457,45	A	590,00	17-nov.-25	ACD

TPCI.024	TPCI 6.25% 2017-2029	10 000	9 700	SP	9 700			254,44	S	312,50	30-sept.-25	ACD
TPCI.027	TPCI 6% 2017-2025	10 000	10 250	SP	10 250			96,72	S	300,00	29-déc.-25	ACD
TPCI.028	TPCI 6% 2018 - 2026	10 000	9 600	SP	9 600			42,74	A	600,00	1-août-26	ACD
TPCI.029	TPCI 6% 2018-2026	10 000	10 000	SP	10 000			512,88	A	600,00	19-oct.-25	ACD
TPCI.030	TPCI 5,95% 2018-2025	1 000	1 000	SP	1 000			12,23	S	29,83	13-déc.-25	ACD
TPCI.031	TPCI 5,75% 2019 - 2026	10 000	10 230	NC	10 230			107,12	A	575,00	20-juin-26	ACD
TPCI.032	TPCI 2,23% 2019-2026	10 000		NC				41,55	A	223,00	20-juin-26	ACD
TPCI.033	TPCI 5.75% 2019-2026	2 000	2 080	NC	2 080			50,64	A	115,52	20-mars-26	ACD
TPCI.034	TPCI 6% 2019-2029	5 000	4 900	NC	4 900			131,51	A	300,00	20-mars-26	ACD
TPCI.035	TPCI 5,75% 2019 -2026	10 000	10 000	NC	10 000			74,04	A	575,00	11-juil.-26	ACD
TPCI.036	TPCI 5,75% 2019- 2026	10 000	10 000	SP	10 000			9,45	A	575,00	21-août-26	ACD
TPCI.037	TPCI 5,80% 2019-2026	4 000	4 000	SP	4 000			169,07	A	232,00	4-déc.-25	ACD
TPCI.038	TPCI 5,75% 2019-2026	4 000	4 000	SP	4 000			167,62	A	230,00	4-déc.-25	ACD
TPCI.039	TPCI 5,75% 2019 - 2026	4 000	4 000	SP	4 000			197,86	A	230,00	17-oct.-25	ACD
TPCI.040	TPCI 5,75% 2019-2026	4 000	4 000	NC	4 000			144,30	A	230,00	10-janv.-26	ACD
TPCI.041	TPCI 5,80% 2020-2027	10 000	9 770	NC	9 770			286,03	A	580,00	28-févr.-26	ACD
TPCI.042	TPCI 5,90% 2020-2030	10 000	10 000	NC	10 000			290,96	A	590,00	28-févr.-26	ACD
TPCI.043	TPCI 5,90% 2020 - 2030	10 000	10 000	NC	10 000			203,67	A	590,00	23-avr.-26	ACD
TPCI.044	TPCI 5,80% 2020 - 2027	10 000	9 800	NC	9 800			200,22	A	580,00	23-avr.-26	ACD
TPCI.045	TPCI 5,80% 2020 -2027	4 000	4 000	NC	4 000			45,76	A	232,00	16-juin-26	ACD
TPCI.046	TPCI 5,90% 2020 - 2030	6 250	6 375	NC	6 375			72,74	A	368,75	16-juin-26	ACD
TPCI.047	TPCI 5,80% 2020 - 2027	4 000	4 100	NC	4 100			45,76	A	232,00	16-juin-26	ACD
TPCI.048	TPCI 5,80% 2020- 2027	4 000	3 960	SP	3 960			18,43	A	232,00	29-juil.-26	ACD
TPCI.049	TPCI 5,90% 2020- 2030	6 250	6 303	SP	6 303.13			29,30	A	368,75	29-juil.-26	ACD
TPCI.050	TPCI 5,90% 2020-2030	7 500	7 500	SP	7 500			441,29	A	442,50	28-août-25	ACD
TPCI.051	TPCI 5,80 % 2020-2027	6 000	6 000	SP	6 000			313,68	A	348,00	2-oct.-25	ACD
TPCI.052	TPCI 5,90 % 2020 -2030	7 500	7 500	SP	7 500			398,86	A	442,50	2-oct.-25	ACD
TPCI.053	TPCI 5,80% 2020-2027	6 000	6 360	SP	6 360			288,89	A	348,00	28-oct.-25	ACD
TPCI.054	TPCI 5,90% 2020-2030	7 500	7 350	SP	7 350			367,34	A	442,50	28-oct.-25	ACD
TPCI.055	TPCI 5,80% 2020 -2027	6 000	6 000	SP	6 000			234,54	A	348,00	24-déc.-25	ACD
TPCI.056	TPCI 5,90% 2020- 2030	7 500	8 058	SP	8 058			298,23	A	442,50	24-déc.-25	ACD
TPCI.057	TPCI 5,80% 2020-2027	6 000	5 820	SP	5 820			266,96	A	348,00	20-nov.-25	ACD
TPCI.058	TPCI 5,80% 2021-2028	6 000	6 000	NC	6 000			163,04	A	348,00	9-mars-26	ACD
TPCI.059	TPCI 5,90% 2021-2031	7 500	7 763	NC	7 762.50			207,31	A	442,50	9-mars-26	ACD
TPCI.060	TPCI 5,80% 2021-2028	10 000	10 000	NC	10 000			168,44	A	580,00	13-mai-26	ACD
TPCI.061	TPCI 5,90% 2021-2031	10 000	10 000	NC	10 000			171,34	A	590,00	13-mai-26	ACD
TPCI.062	TPCI 5,80 % 2021 -2028	6 000	6 000	NC	6 000			55,30	A	348,00	30-juin-26	ACD
TPCI.063	TPCI 5,90% 2021 -2031	7 500	7 500	NC	7 500			70,32	A	442,50	30-juin-26	ACD
TPCI.064	TPCI 5,80 % 2021 - 2028	6 000	5 969	SP	5 968.80			10,49	A	348,00	16-août-26	ACD
TPCI.065	TPCI 5,90 % 2021-2031	8 750	9 363	SP	9 362.50			468,16	A	516,25	30-sept.-25	ACD
TPCI.066	TPCI 5,90% 2021-2031	8 750	8 575	SP	8 575			417,24	A	516,25	5-nov.-25	ACD
TPCI.067	TPCI 5,90 % 2021-2036	10 000	10 000	SP	10 000			410,58	A	590,00	16-déc.-25	ACD
TPCI.068	TPCI 5,90 % 2022-2037	10 000	10 000	10 000	10 000	113	1 130 000	334,60	A	590,00	1-févr.-26	ACD
TPCI.069	TPCI 5,75 % 2022-2037	10 000	10 000	NC	10 000			248,90	A	575,00	22-mars-26	ACD
TPCI.070	TPCI 5,75 % 2022-2037	10 000	10 000	9 500	9 500	15 000	142 500 000	764,04	A	575,00	29-avr.-25	ACD
TPCI.071	TPCI 5,65% 2022-2032	10 000	10 000	NC	10 000			113,00	A	565,00	15-juin-26	ACD
TPCI.072	TPCI 5,65% 2022-2029	8 000	7 920	SP	7 920			35,91	A	452,00	29-juil.-26	ACD
TPCI.073	TPCI 5,75% 2022-2032	8 750	8 750	SP	8 750			39,97	A	503,13	29-juil.-26	ACD
TPCI.074	TPCI 5,85% 2022-2042	8 947	8 947	SP	8 947.37			41,59	A	523,42	29-juil.-26	ACD
TPCI.075	TPCI 5,65% 2022-2029	10 000	10 700	SP	10 700			501,53	A	565,00	7-oct.-25	ACD
TPCI.076	TPCI 5,75% 2022-2032	10 000	10 000	SP	10 000			510,41	A	575,00	7-oct.-25	ACD
TPCI.077	TPCI (TAUX DE BASE + SPREAD) % 2022-2029	10 000	10 000	NC	10 000			29,48	T	169,50	11-nov.-25	ACD
TPCI.078	TPCI 5,65% 2022-2029	10 000	10 000	SP	10 000			397,82	A	565,00	13-déc.-25	ACD
TPCI.079	TPCI 5,75% 2023-2030	10 000	10 000	NC	10 000			283,56	A	575,00	28-févr.-26	ACD
TPCI.080	TPCI 6% 2023-2030	10 000	10 000	NC	10 000			167,67	A	600,00	17-mai-26	ACD
TPCI.081	TPCI 5,90% 2023-2028	10 000	10 500	SP	10 500			43,64	A	590,00	31-juil.-26	ACD
TPCI.082	TPCI 6,00% 2023-2030	10 000	10 000	SP	10 000			44,38	A	600,00	31-juil.-26	ACD
TPCI.083	TPCI 5,90 % 2023-2028	10 000	10 000	SP	10 000			515,64	A	590,00	12-oct.-25	ACD
TPCI.084	TPCI 6,00 % 2023-2030	10 000	9 999	SP	9 999			524,38	A	600,00	12-oct.-25	ACD
TPCI.085	TPCI 5,90 % 2023 - 2028	10 000	10 000	SP	10 000			413,81	A	590,00	14-déc.-25	ACD
TPCI.086	TPCI 6,00 % 2023 - 2030	10 000	10 000	SP	10 000			420,82	A	600,00	14-déc.-25	ACD
TPCI.087	TPCI 5,90% 2024-2029	10 000	9 650	NC	9 650			250,55	A	590,00	25-mars-26	ACD
TPCI.088	TPCI 6,00% 2024-2031	10 000	10 000	10 000	10 000	55	550 000	254,79	A	600,00	25-mars-26	ACD
TPCI.089	TPCI 5,90% 2024-2029	10 000	11 610	SP	11 610			63,04	A	590,00	19-juil.-26	ACD
TPCI.090	TPCI 6,00% 2024-2031	10 000	10 000	SP	10 000			64,11	A	600,00	19-juil.-26	ACD
TPCI.091	TPCI 5,90% 2024-2029	10 000	10 000	SP	10 000			1,62	A	590,00	26-août-26	ACD

TPCI.092	TPCI 6,00% 2024-2031	10 000	10 000	SP	10 000		1,64	A	600,00	26-août-26	ACD
TPCI.093	TPCI 5,90% 2024-2029	10 000	10 000	SP	10 000		454,22	A	590,00	19-nov.-25	ACD
TPCI.094	TPCI 6,00% 2024-2031	10 000	10 000	SP	10 000		461,92	A	600,00	19-nov.-25	ACD
TPCI.095	TPCI 5,90% 2025-2030	10 000	10 000	NC	10 000		281,26	A	590,00	6-mars-26	ACD
TPCI.096	TPCI 6,00% 2025-2032	10 000	10 000	NC	10 000		286,03	A	600,00	6-mars-26	ACD
TPNE.01	TRESOR PUBLIC DU NIGER 6,50% 2019-2026	10 000	10 000	NC	10 000		270,68	A	650,00	28-mars-26	ACD
TPNE.010	TRESOR PUBLIC DU NIGER 6,60 % 2025-2030	10 000	10 000	NC	10 000		338,14	A	660,00	21-févr.-26	ACD
TPNE.02	TRESOR PUBLIC DU NIGER 6,50% 2019 - 2026	10 000	10 000	NC	10 000		46,30	A	650,00	1-août-26	ACD
TPNE.03	TRESOR PUBLIC DU NIGER 6,5% 2020-2027	4 000	4 000	NC	4 000		19,23	A	260,00	31-juil.-26	ACD
TPNE.04	TRESOR PUBLIC DU NIGER 6,30% 2	7 500	7 500	NC	7 500		3,88	A	472,50	24-août-26	ACD
TPNE.05	TPNE 6,15 % 2022-2034	10 000	10 000	NC	10 000		143,22	A	615,00	3-juin-26	ACD
TPNE.06	TRESOR PUBLIC DU NIGER 6,15% 2022 - 2034	10 000	10 000	NC	10 000		431,34	A	615,00	14-déc.-25	ACD
TPNE.07	TRESOR PUBLIC DU NIGER 6,25 % 2023-2028	7 500	7 500	NC	7 500		83,48	A	468,75	23-juin-26	ACD
TPNE.08	TRESOR PUBLIC DU NIGER 6,60% 2025-2030	10 000	10 000	NC	10 000		419,51	A	660,00	7-janv.-26	ACD
TPNE.09	TRESOR PUBLIC DU NIGER 6,90% 2025-2032	10 000		NC			438,58	A	690,00	7-janv.-26	ACD
TPTG.02	TPTG 6% 2022-2037	10 000	10 000	NC	10 000		466,85	A	600,00	16-nov.-25	ACD
TOTAL							15 394		146 215 806		

OBLIGATIONS REGIONALES

BIDC.04	BIDC-EBID 6,10% 2017-2027	2 500	2 500	NC	2 500		30,08	A	152,50	16-juin-26	ACD	
BIDC.05	BIDC-EBID 6,40% 2019-2026	10 000	10 000	NC	10 000		40,33	S	320,00	12-juil.-26	ACD	
BIDC.06	BIDC-EBID 6,50 % 2021-2028	6 000	6 000	NC	6 000		107,92	S	196,60	18-nov.-25	ACD	
BIDC.07	BIDC-EBID 5,90% 2022-2029	8 000	8 000	NC	8 000		102,16	S	236,65	9-déc.-25	ACD	
BIDC.08	BIDC-EBID GSS BOND 6,50% 2024-2031	10 000	9 700	NC	9 700		51,58	S	327,27	29-janv.-26	ACD	
CRRH.010	CRRH-UEMOA 6,10% 2022-2037	10 000	10 000	NC	10 000		39,78	S	305,00	3-févr.-26	AC	
CRRH.05	CRRH-UEMOA 5.85% 2015-2025	10 000	9 500	NC	9 500		85,13	S	290,06	4-janv.-26	AC	
CRRH.06	CRRH-UEMOA 5.85% 2016-2026	10 000	10 000	NC	10 000		87,43	S	292,50	3-janv.-26	ACD	
CRRH.07	CRRH-UEMOA 5.95% 2017-2029	3 750	3 750	3 749	3 749.63	62	232 477	61,84	S	111,56	17-nov.-25	AC
CRRH.08	CRRH-UEMOA 5.95% 2018-2030	4 583	4 583	NC	4 583.33		49,92	S	136,35	21-déc.-25	AC	
CRRH.09	CRRH-UEMOA 6.05% 2018-2033	5 667	5 667	NC	5 667		62,76	S	171,42	21-déc.-25	AC	
FBOAD.01	FCTC BOAD DOLI-P 6,10% 2023-2030	6 400	6 400	NC	6 400		171,13	S	198,94	22-sept.-25	AC	
FBOAD.02	FCTC BOAD DOLI-P 9,50% 2024-2029	8 500	8 500	NC	8 500		219,02	S	407,07	20-nov.-25	AC	
TOTAL							62		232 477			

OBLIGATIONS PRIVEES

BABS.01	GSS BAOBAB 6,80% 2024-2029	10 000	9 900	NC	9 900		218,91	S	320,48	24-oct.-25	ACD
ECOC.01	GENDER BOND ECOBANK CI 6,50% 2024-2029	10 000	10 000	NC	10 000		293,19	A	637,00	12-mars-26	ACD
FCAS.01	FCTC CROISSANCE ATLANTIQUE 6,20% 2024-2029	8 238	8 238	NC	8 238.24		67,27	T	120,03	6-oct.-25	AC
FDINBF.01	FIDELIS FINANCE CAP25 7,00% 2023-2028	8 750	8 750	NC	8 750		156,16	S	290,24	20-nov.-25	ACD
FEPTC.01	FCTC EPT 7 % 2023-2030 (*)	9 167	8 709	NC	8 708.65		157,21	T	157,21	27-août-25	ACD
FEPTC.02	FCTC EPT 7,25 % 2023-2033 (*)	10 000	9 990	NC	9 990		177,63	T	177,63	27-août-25	ACD
FEPTC.03	FCTC EPT 7,50% 2023-2038 (*)	10 000		NC			183,75	T	183,75	27-août-25	ACD
FORBT.01	FCTC ORABANK 7 % 2021-2026	3 333	3 583	NC	3 583.33		39,43	T	57,17	23-sept.-25	ACD
FSNTS.01	FCTC SONATEL C-1 6,40 % 2023-2	10 000	10 750	NC	10 750		63,76	S	300,80	19-janv.-26	AC
FSNTS.02	FCTC SONATEL C-2 6,60 % 2023-2	10 000	9 950	NC	9 950		65,75	S	310,20	19-janv.-26	AC
FTIMC.01	FCTC TEYLIOM IMMO 7 % 2021-2028	5 000	5 000	NC	5 000		74,57	T	85,75	8-sept.-25	ACD
NRMC.01	NOURMONY HOLDING 7,25% 2024-2029	10 000	10 000	NC	10 000		1,95	S	580,00	26-févr.-26	ACD
ORGT.02	ORAGROUP SA 7,15% 2021-2028	7 000	8 085	NC	8 085		168,20	S	250,25	26-oct.-25	ACD
PADS.03	PAD 6,60% 2020-2027	5 000	5 000	NC	5 000		117,21	S	165,00	19-oct.-25	ACD
PTRC.01	PETRO IVOIRE 6,80% 2022-2029	10 000	10 750	NC	10 750		132,92	S	333,20	15-déc.-25	ACD
SNTS.02	SONATEL 6,50% 2020-2027	4 000	4 000	NC	4 000		28,12	S	123,20	16-janv.-26	ACD
TOTAL							0		0		

SUKUK ET TITRES ASSIMILES

SUKSN.S2	SUKUK SN 6% 2016-2026	10 000	10 750	NC	10 750		53,33	S	306,67	26-janv.-26	ACD	
SUKTG.S1	SUKUK TG 6.5% 2016-2026	10 000	10 000	10 000	10 000	10	100 000	20,54	S	377,99	17-févr.-26	ACD
TOTAL							10		100 000			

Légende :
 (##) (*) Ex-Coupon couru (##) Cours de référence amorti / Coupon couru Ex-c (#) Ex-marge de profits
 Cours du jour: Ouv.: Ouverture Clôt.: Clôture Moy.: Moyen
 Type Amort Type d'Amortissement IF: In Fine AC: Amortissement Constant AD: Amortissement Dégressif ACD: Amortissement Constant Différé
 Période: Périodicité de paiement des coupons A: Annuelle S: Semestrielle T: Trimestrielle
 Eché.: Échéance de paiement des intérêts
 Mentions: NC: Non Coté Ex-c: Ex-coupon ou Ex-droit SP: Suspendu

INFORMATIONS

OPERATIONS EN COURS

Emetteur	Opération
SMB	Paiement de dividendes de 700 F CFA par action (IRVM applicable de 12 % pour les personnes physiques et 10 % pour les personnes morales), le 15/09/2025
PALM CI	Paiement de dividendes de 513,012 F CFA par action (IRVM applicable de 12 % pour les personnes physiques et 10 % pour les personnes morales), le 10/09/2025
FIDELIS FINANCE	Première cotation -FIDELIS FINANCE - PME ELAN CROISSANCE UMOA 7 % 2025-2030 - Première cotation le 09 septembre 2025
TOTAL	Paiement de dividendes de 222,3578 F CFA par action (IRVM applicable de 12 % pour les personnes physiques et 10 % pour les personnes morales), le 03/09/2025
SODECI	Paiement de dividendes de 400 F CFA par action (IRVM applicable de 12 % pour les personnes physiques et 10 % pour les personnes morales), le 30/09/2025
CRRH-UEMOA	Première cotation -SOCIAL BOND CRRH-UEMOA 6,00 % 2025-2040 Première cotation le 03 septembre 2025
SITAB	Paiement de dividendes de 2 375 F CFA par action (IRVM applicable de 12 % pour les personnes physiques et 10 % pour les personnes morales), le 29/08/2025
BOLLORE TRANSPORT & LOGISTICS	Paiement de dividendes de 92 F CFA net par action, le 29/08/2025

AVIS

Entité	N°	Nature	Objet
BRVM	211-2025	Paiement de dividendes	Paiement de dividendes - Exercice 2024 - SMB CI

COMMUNIQUES

Emetteur	N°	Nature	Objet
----------	----	--------	-------

QUANTITES RESIDUELLES
MARCHE DES ACTIONS

Symbole	Titre	Quantité résiduelle à l'achat	Cours Achat / Vente			Quantité résiduelle à la vente	Cours de Référence
ABJC	SERVAIR ABIDJAN CI	1	1,755	/	1,800	1 810	1 800
BICB	BIIC BN	3	5,150	/	5,180	1 146	5 180
BICC	BICI CI	100	15,600	/	16,100	536	15 600
BNBC	BERNABE CI	342	1,800	/	1,890	794	1 890
BOAB	BANK OF AFRICA BN	10	4,520	/	4,540	212	4 520
BOABF	BANK OF AFRICA BF	563	3,755	/	3,825	132	3 825
BOAC	BANK OF AFRICA CI	41	6,490	/	6,495	439	6 495
BOAM	BANK OF AFRICA ML	370	3,555	/	3,580	268	3 555
BOAN	BANK OF AFRICA NG	150	2,590	/	2,600	23	2 600
BOAS	BANK OF AFRICA SENEGAL	152	4,715	/	4,720	1 113	4 720
CABC	SICABLE CI	20	1,280	/	1,305	806	1 305
CBIBF	CORIS BANK INTERNATIONAL	77	9,735	/	9,760	73	9 735
CFAC	CFAO MOTORS CI	433	685	/	690	6 387	690
CIEC	CIE CI	47	2,215	/	2,245	200	2 215
ECOC	ECOBANK COTE D'IVOIRE	1 881	11,905	/	11,995	225	11 905
ETIT	ECOBANK TRANS. INCORP. TG	1 693 986	16	/	17	1 090 795	17
FTSC	FILTISAC CI	960	4,885	/	4,890	3 448	4 885
LNBB	LOTIERIE NATIONALE DU BENIN	15	4,325	/	4,490	384	4 490
NEIC	NEI-CEDA CI	70	600	/	615	150	600
NSBC	NSIA BANQUE COTE D'IVOIRE	9	9,875	/	9,900	62	9 900
NTLC	NESTLE CI	1 149	12,500	/	12,600	18	12 600
ONTBF	ONATEL BF	555	2,340	/	2,345	245	2 345
ORAC	ORANGE COTE D'IVOIRE	10	14,900	/	14,950	15	14 700
ORGT	ORAGROUP TOGO	160	1,680	/	1,710	84	1 710
PALC	PALM CI	166	8,850	/	8,985	66	8 850
PRSC	TRACTAFRIC MOTORS CI	3	2,550	/	2,630	50	2 630
SAFC	SAFCA CI	50	1,310	/	1,315	196	1 315
SCRC	SUCRIVOIRE	70	1,210	/	1,220	435	1 220
SDCC	SODE CI	60	6,120	/	6,170	304	6 170
SDSC	AFRICA GLOBAL LOGISTICS CI	1 013	1,400	/	1,445	1 480	1 400
SEMC	EVIOSYS PACKAGING SIEM CI			/			700
SGBC	SOCIETE GENERALE COTE D'IVOIRE	4	25,555	/	25,840	69	25 555
SHEC	VIVO ENERGY CI	91	1,140	/	1,150	3 028	1 150
SIBC	SOCIETE IVOIRIENNE DE BANQUE	34	4,940	/	4,945	371	4 945
SICC	SICOR CI	2	3,930	/	3,935	41	3 935
SIVC	AIR LIQUIDE CI	82	570	/	575	190	575
SLBC	SOLIBRA CI	3	18,100	/	18,735	26	18 745
SMBC	SMB CI	5	9,690	/	9,700	783	9 700
SNTS	SONATEL SN	1 856	25,000	/	25,100	86	25 000
SOGC	SOGB CI	150	7,530	/	7,600	28	7 530
SPHC	SAPH CI	30	6,825	/	6,945	40	6 945
STAC	SETAO CI	8	675	/	680	127	680
STBC	SITAB CI	5	19,500	/	19,600	509	19 600
TTLC	TOTALENERGIES MARKETING CI	1	2,485	/	2,540	22	2 540
TTLS	TOTALENERGIES MARKETING SN	95	2,550	/	2,590	992	2 590
UNLC	UNILEVER CI			/			52 640
UNXC	UNIWAX CI	1 054	755	/	760	947	760

QUANTITES RESIDUELLES

MARCHE DES DROITS

Symbole	Titre	Quantité résiduelle à l'achat	Cours Achat / Vente	Quantité résiduelle à la vente	Cours de Référence
---------	-------	-------------------------------	---------------------	--------------------------------	--------------------

QUANTITES RESIDUELLES
MARCHE DES OBLIGATIONS

Symbole	Titre	Quantité résiduelle à l'achat	Cours Achat / Vente	Quantité résiduelle à la vente	Cours de Référence
BABS.O1	GSS BAOBAB 6,80% 2024-2029		/ 9,900	281	9 900
ECOC.O1	GENDER BOND ECOBANK CI 6,50% 2024-2029		/		10 000
FCAS.O1	FCTC CROISSANCE ATLANTIQUE 6,20% 2024-2029		/		8 238
FDINBF.O1	FIDELIS FINANCE CAP25 7,00% 2023-2028		/		8 750
FEPTC.O1	FCTC EPT 7 % 2023-2030		/ 8,400	65	8 709
FEPTC.O2	FCTC EPT 7,25 % 2023-2033		/		9 990
ORGT.O2	ORAGROUP SA 7,15% 2021-2028		/ 7,490	200	8 085
PADS.O3	PAD 6,60% 2020-2027		/ 5,000	1	5 000
PTRC.O1	PETRO IVOIRE 6,80% 2022-2029		/ 10,750	12	10 750
SNTS.O2	SONATEL 6,50% 2020-2027		/		4 000
FEPTC.O3	FCTC EPT 7,50% 2023-2038		/		10 000
FORBT.O1	FCTC ORABANK 7 % 2021-2026		/		3 583
FSNTS.O1	FCTC SONATEL C-1 6,40 % 2023-2		/		10 750
FSNTS.O2	FCTC SONATEL C-2 6,60 % 2023-2		/ 9,950	2 100	9 950
FTIMC.O1	FCTC TEYLIOM IMMO 7 % 2021-2028		/		5 000
NRMC.O1	NOURMONY HOLDING 7,25% 2024-2029		/		10 000
EOM.O10	ETAT DU MALI 6,20 % 2022-2029		/ 10,000	60	10 000
EOM.O11	ETAT DU MALI 6,40 % 2023-2030		/		10 000
EOM.O12	ETAT DU MALI 6,50 % 2023-2030		/ 9,990	9	10 000
EOM.O13	ETAT DU MALI 6,50 % 2024-2034		/		9 999
EOM.O14	ETAT DU MALI 3,00 % 2024-2031		/		10 000
EOM.O15	ETAT DU MALI 6,55 % 2024-2031		/		10 000
TPTG.O2	TPTG 6% 2022-2037		/ 10,000	394	10 000
TPNE.O4	TRESOR PUBLIC DU NIGER 6,30% 2		/ 7,500	145	7 500
TPNE.O5	TPNE 6,15 % 2022-2034		/		10 000
TPNE.O6	TRESOR PUBLIC DU NIGER 6,15% 2022 - 2034		/ 10,000	150	10 000
TPNE.O7	TRESOR PUBLIC DU NIGER 6,25 % 2023-2028		/ 7,500	120	7 500
TPNE.O8	TRESOR PUBLIC DU NIGER 6,60% 2025-2030		/ 10,000	77	10 000
TPNE.O9	TRESOR PUBLIC DU NIGER 6,90% 2025-2032		/		10 000
TPCI.O95	TPCI 5,90% 2025-2030		/		10 000
TPCI.O96	TPCI 6,00% 2025-2032		/		10 000
TPNE.O1	TRESOR PUBLIC DU NIGER 6,50% 2019-2026		/ 9,900	40	10 000
TPNE.O10	TRESOR PUBLIC DU NIGER 6,60 % 2025-2030		/		10 000
TPNE.O2	TRESOR PUBLIC DU NIGER 6,50% 2019 - 2026		/ 10,750	700	10 000
TPNE.O3	TRESOR PUBLIC DU NIGER 6,5% 2020-2027		/		4 000
TPCI.O89	TPCI 5,90% 2024-2029		/		11 610
TPCI.O90	TPCI 6,00% 2024-2031		/		10 000
TPCI.O91	TPCI 5,90% 2024-2029		/		10 000
TPCI.O92	TPCI 6,00% 2024-2031		/		10 000
TPCI.O93	TPCI 5,90% 2024-2029		/		10 000
TPCI.O94	TPCI 6,00% 2024-2031		/		10 000
TPCI.O83	TPCI 5,90 % 2023-2028		/		10 000
TPCI.O84	TPCI 6,00 % 2023-2030		/		9 999
TPCI.O85	TPCI 5,90 % 2023 - 2028		/		10 000
TPCI.O86	TPCI 6,00 % 2023 - 2030		/		10 000
TPCI.O87	TPCI 5,90% 2024-2029		/		9 650
TPCI.O88	TPCI 6,00% 2024-2031	33	9,500	/	10 000
TPCI.O77	TPCI (TAUX DE BASE + SPREAD) % 2022-2029		/		10 000
TPCI.O78	TPCI 5,65% 2022-2029		/		10 000
TPCI.O79	TPCI 5,75% 2023-2030		/		10 000

TPCI.080	TPCI 6% 2023-2030	/	9,500	56	10 000
TPCI.081	TPCI 5,90% 2023-2028	/			10 500
TPCI.082	TPCI 6,00% 2023-2030	/			10 000
TPCI.071	TPCI 5,65% 2022-2032	/			10 000
TPCI.072	TPCI 5,65% 2022-2029	/			7 920
TPCI.073	TPCI 5,75% 2022-2032	/			8 750
TPCI.074	TPCI 5,85% 2022-2042	/			8 947
TPCI.075	TPCI 5,65% 2022-2029	/			10 700
TPCI.076	TPCI 5,75% 2022-2032	/			10 000
TPCI.065	TPCI 5,90 % 2021-2031	/			9 363
TPCI.066	TPCI 5,90% 2021-2031	/			8 575
TPCI.067	TPCI 5,90 % 2021-2036	/			10 000
TPCI.068	TPCI 5,90 % 2022-2037	/	10,000	40	10 000
TPCI.069	TPCI 5,75 % 2022-2037	/	10,000	475	10 000
TPCI.070	TPCI 5,75 % 2022-2037	/	10,000	1 000	9 500
TPCI.059	TPCI 5,90% 2021-2031	/			7 763
TPCI.060	TPCI 5,80% 2021-2028	/			10 000
TPCI.061	TPCI 5,90% 2021-2031	/			10 000
TPCI.062	TPCI 5,80 % 2021 -2028	/			6 000
TPCI.063	TPCI 5,90% 2021 -2031	/			7 500
TPCI.064	TPCI 5,80 % 2021 - 2028	/			5 969
TPCI.053	TPCI 5,80% 2020-2027	/			6 360
TPCI.054	TPCI 5,90% 2020-2030	/			7 350
TPCI.055	TPCI 5,80% 2020 -2027	/			6 000
TPCI.056	TPCI 5,90% 2020- 2030	/			8 058
TPCI.057	TPCI 5,80% 2020-2027	/			5 820
TPCI.058	TPCI 5,80% 2021-2028	/			6 000
TPCI.047	TPCI 5,80% 2020 - 2027	/			4 100
TPCI.048	TPCI 5,80% 2020- 2027	/			3 960
TPCI.049	TPCI 5,90% 2020- 2030	/			6 303
TPCI.050	TPCI 5,90% 2020-2030	/			7 500
TPCI.051	TPCI 5,80 % 2020-2027	/			6 000
TPCI.052	TPCI 5,90 % 2020 -2030	/			7 500
TPCI.041	TPCI 5,80% 2020-2027	/			9 770
TPCI.042	TPCI 5,90% 2020-2030	/	10,000	7	10 000
TPCI.043	TPCI 5,90% 2020 - 2030	/	10,000	45	10 000
TPCI.044	TPCI 5,80% 2020 - 2027	/	10,000	9	9 800
TPCI.045	TPCI 5,80% 2020 -2027	/			4 000
TPCI.046	TPCI 5,90% 2020 - 2030	/			6 375
TPCI.035	TPCI 5,75% 2019 -2026	/			10 000
TPCI.036	TPCI 5,75% 2019- 2026	/			10 000
TPCI.037	TPCI 5,80% 2019-2026	/			4 000
TPCI.038	TPCI 5,75% 2019-2026	/			4 000
TPCI.039	TPCI 5,75% 2019 - 2026	/			4 000
TPCI.040	TPCI 5,75% 2019-2026	/			4 000
TPCI.029	TPCI 6% 2018-2026	/			10 000
TPCI.030	TPCI 5,95% 2018-2025	/			1 000
TPCI.031	TPCI 5,75% 2019 - 2026	/			10 230
TPCI.032	TPCI 2,23% 2019-2026	/			10 000
TPCI.033	TPCI 5.75% 2019-2026	/			2 080
TPCI.034	TPCI 6% 2019-2029	/			4 900
TPCI.021	TPCI 6% 2016-2028	/	10,000	24	10 000
TPCI.022	TPCI 5.90% 2016 - 2026	/	10,000	26	10 000
TPCI.023	TPCI 5.90% 2016-2026	/			10 000
TPCI.024	TPCI 6.25% 2017-2029	/			9 700

TPCI.O27	TPCI 6% 2017-2025			/			10 250
TPCI.O28	TPCI 6% 2018 - 2026			/			9 600
TPBJ.O3	TPBJ 6,50% 2020-2028			/	10,000	34	10 000
TPBJ.O4	TPBJ 5,50 % 2022-2037			/			10 000
TPBJ.O5	TPBJ 5,85 % 2022-2042			/	10,000	1 016	10 000
TPBJ.O6	TPBJ 5,75% 2022-2037			/			10 200
TPBJ.O7	TPBJ 5,70% 2023-2030			/			10 000
TPBJ.O8	TPBJ 6,20% 2023-2038			/	10,000	350	10 000
TPBF.O21	ETAT DU BURKINA 6,50% 2024-2029			/			10 000
TPBF.O22	ETAT DU BURKINA 6,80% 2024-2032			/			10 000
TPBF.O4	TPBF 6.50% 2017-2027			/			10 700
TPBF.O7	TPBF 6,50% 2018- 2025			/			9 990
TPBF.O8	TPBF 6,50% 2019-2027			/			9 998
TPBF.O9	TPBF 6,50% 2019 - 2027			/			10 674
TPBF.O15	ETAT DU BURKINA 6,30 % 2022-2			/	9,990	100	9 990
TPBF.O16	ETAT DU BURKINA 6% 2023-2028			/			10 000
TPBF.O17	TPBF 6,30 % 2023-2030			/	10,000	100	10 000
TPBF.O18	TPBF 6,50% 2023-2033			/	10,000	3	9 900
TPBF.O19	ETAT DU BURKINA 6,30% 2024-2029			/	10,000	25	10 000
TPBF.O20	ETAT DU BURKINA 6,55% 2024-2031			/			10 000
EOS.O9	ETAT DU SENEGAL 6,00 % 2023-20	10	10,535	/			10 535
TPBF.O10	TPBF 6,50% 2020 - 2028			/			5 000
TPBF.O11	TPBF 6,50 % 2020-2028			/			5 002
TPBF.O12	TPBF 6.50% 2021-2031			/	10,000	4	10 399
TPBF.O13	TPBF 6,50 % 2021 - 2031			/	10,000	4 999	9 999
TPBF.O14	TPBF 6,30% 2022-2034			/	9,800	95	9 800
EOS.O18	ETAT DU SENEGAL 6,40 % 2025-20	10	10,000	/			10 000
EOS.O19	ETAT DU SENEGAL 6,60 % 2025-2030			/			10 000
EOS.O20	ETAT DU SENEGAL 6,75 % 2025-20			/			10 000
EOS.O21	ETAT DU SENEGAL 6,95 % 2025-20			/			10 000
EOS.O7	ETAT SENEGAL 6.30% 2015-2025			/	10,000	224	10 000
EOS.O8	ETAT DU SENEGAL 5,95% 2022-2034			/	9,900	2	10 000
EOS.O12	ETAT DU SENEGAL 6,15 % 2023-2028			/			10 000
EOS.O13	ETAT DU SENEGAL 6,30 % 2023-2030			/	10,000	4	10 000
EOS.O14	ETAT DU SENEGAL 6,50 % 2023-2033			/	10,000	2 317	10 000
EOS.O15	ETAT DU SENEGAL 6,25 % 2024-2029			/	9,750	214	9 750
EOS.O16	ETAT DU SENEGAL 6,45 % 2024-2031			/	10,000	2 038	10 000
EOS.O17	ETAT DU SENEGAL 6,65 % 2024-2034			/			9 980
EOM.O6	ETAT DU MALI 6,50% 2020-2027	7	6,000	/			6 000
EOM.O7	ETAT DU MALI 6.50% 2021-2031			/	7,500	251	7 500
EOM.O8	ETAT DU MALI 6,20 % 2022-2032			/			10 000
EOM.O9	ETAT DU MALI 6,30% 2022-2032	500	10,000	/			10 000
EOS.O10	ETAT DU SENEGAL 6,15 % 2023-2030			/			10 000
EOS.O11	ETAT DU SENEGAL 6,35 % 2023-2033			/	10,000	2 654	10 000
EOM.O16	ETAT DU MALI 6,35 % 2024-2029			/			10 000
EOM.O17	ETAT DU MALI 6,55% 2025-2032			/			10 000
EOM.O18	ETAT DU MALI 6,35% 2025-2030			/			10 000
EOM.O3	ETAT DU MALI 6,50 % 2018-2025			/	2,000	3 206	2 000
EOM.O4	ETAT DU MALI 6,50% 2019-2027			/			4 000
EOM.O5	ETAT DU MALI 6,50% 2020-2028			/	6,000	6 106	6 000
BIDC.O4	BIDC-EBID 6.10% 2017-2027			/	2,500	69	2 500
BIDC.O5	BIDC-EBID 6,40% 2019-2026			/	9,600	167	10 000
BIDC.O6	BIDC-EBID 6,50 % 2021-2028			/	6,000	123	6 000
BIDC.O7	BIDC-EBID 5,90% 2022-2029			/	7,920	37	8 000
BIDC.O8	BIDC-EBID GSS BOND 6,50% 2024-2031			/	9,700	50	9 700

CRRH.O10	CRRH-UEMOA 6,10% 2022-2037			/			10 000
FBOAD.O2	FCTC BOAD DOLI-P 9,50% 2024-2029	6	8,500	/			8 500
CRRH.O5	CRRH-UEMOA 5.85% 2015-2025			/			9 500
CRRH.O6	CRRH-UEMOA 5.85% 2016-2026			/			10 000
CRRH.O7	CRRH-UEMOA 5.95% 2017-2029			/	3,750	1 010	3 750
CRRH.O8	CRRH-UEMOA 5.95% 2018-2030			/			4 583
CRRH.O9	CRRH-UEMOA 6.05% 2018-2033	4	5,667	/			5 667
FBOAD.O1	FCTC BOAD DOLI-P 6,10% 2023-2030			/	6,400	2 650	6 400

SUKUK ET TITRES ASSIMILES

Symbole	Titre	Quantité résiduelle à l'achat	Cours Achat / Vente	Quantité résiduelle à la vente	Cours de Référence
SUKSN.S2	SUKUK SN 6% 2016-2026		/ 10,750	36	10 750
SUKTG.S1	SUKUK TG 6.5% 2016-2026		/ 10,000	131	10 000

CALENDRIER DES ASSEMBLEES GENERALES
ANNEE : 2025

Société	Nature	Date	Heure	Lieu
SITAB	Ordinaire	30/07/2025	10:00:00	SALLE JEWELS de la CGECI (Plateau)
SGB CI	Ordinaire	14/07/2025	09:00:00	Par Visioconférence ou en présentiel à Novotel - Plateau (Abidjan)
LNB	Mixte	30/06/2025	10:00:00	Par visioconférence ou en présentiel au Palais des Congrès de Cotonou, Salle bleue
PALM CI	Ordinaire	30/06/2025	09:00:00	PRESENTIEL, à la Salle de Conférence de la CRRAE-UMOA à Abidjan-Plateau (Côte d'Ivoire) avec la possibilité de participer à distance PAR VISIOCONFERENCE, via la plateforme web dédiée
SAFCA CI	Ordinaire	30/06/2025	10:00:00	siège de la société, sis à Abidjan, 1, Rue des Carrossiers, Zone 3 C (Face SOCOCE Treichville)
TRACTAFRIC CI	Ordinaire	30/06/2025	10:00:00	Hôtel NOVOTEL MARCORY ABIDJAN sis Marcory, Bd VGE, en face de Cap Sud, à côté de l'hôtel AZALAI
BIIC	Ordinaire	30/06/2025	15:00:00	Salle bleue du palais des Congrès de cotonou
BOLLORE TRANSPORT & LOGISTICS	Ordinaire	26/06/2025	09:30:00	Salle Christian Lattier du palais de la culture Bernard Binlin-Dadié de Treichville, à Abidjan
FILTISAC CI	Ordinaire	26/06/2025	10:30:00	Immeuble C.R.R.A.E - U.M.O.A
SODECI	Ordinaire	26/06/2025	08:30:00	Siège social de l'entreprise et en visioconférence sous réserve de l'inscription préalable du 03 au 23 juin 2025 à l'adresse email suivante : AGOSODECI@SODECI.CI ou sur le site web de la SODECI : www.sodeci.ci
VIVO ENERGY CI	Ordinaire	26/06/2025	10:00:00	Espace Crystal situé à Marcory zone 4C, 805 rue Chevalier de Clieunon loin des Sapeurs-Pompiers
CIE CI	Ordinaire	25/06/2025	08:30:00	Visioconférence sous réserve d'un recensement au plus tard le 23 juin 2025 sur le site www.cie.ci ou adresser un email à AGOCIE@cie.ci afin de recevoir le lien et le code d'accès de la réunion
CFAO MOTORS CI	Mixte	20/06/2025	09:00:00	Siège social sis à Abidjan, 117, Boulevard de Marseille
TOTAL	Ordinaire	19/06/2025	10:00:00	Radisson Blu Hotel Abidjan Airport sis au boulevard de l'Aéroport Abidjan, Port Bouët
SMB	Ordinaire	19/06/2025	09:30:00	Amphithéâtre de la CGECI (La Maison de l'Entreprise) sis à Abidjan-Plateau, à l'Angle du Boulevard de la République et de l'Avenue Lamblin ou par visioconférence
NESTLE CI	Mixte	12/06/2025	09:00:00	ESPACE LATRILLE EVENTS situé à Abidjan, Cocody, Deux Plateaux, Boulevard Latrille, Carrefour Duncan
TOTAL SENEGAL S.A.	Ordinaire	11/06/2025	10:00:00	Noom Hôtel Dakar Sea Plaza (ex Radisson Blu de Dakar)
SERVAIR ABIDJAN CI	Ordinaire	11/06/2025	11:00:00	Salle JEWELS de la CGECI sise au Plateau, Avenue Lamblin
BERNABE CI	Ordinaire	10/06/2025	10:00:00	ABIDJAN, à la salle de conférence GEWELS de la Maison du Patronat Ivoirien (CGECI) au Plateau
ECOBANK TG	Mixte	28/05/2025	10:30:00	Salle de Conférence du Centre Panafricain Ecobank, 2365, Boulevard du Mono, Lomé, Togo
SETAO CI	Ordinaire	28/05/2025	10:00:00	Hôtel TIAMA (salon EBENE) - Abidjan Plateau
ONATEL BF	Ordinaire	28/05/2025	10:30:00	ROYAL BEACH HÔTEL, OUAGADOUGOU-BURKINA FASO
SUCRIVOIRE	Ordinaire	27/05/2025	09:30:00	Salle de Conférence de la CRRAE-UMOA à Abidjan-Plateau (Côte d'Ivoire)
BANK OF AFRICA CI	Ordinaire	27/05/2025	09:00:00	Siège de la banque (4e étage) de l'immeuble BOA, sis à Abidjan Plateau
NSBC	Ordinaire	26/05/2025	10:30:00	Confédération Générale des Entreprises de Côte d'Ivoire (CGECI ; le Patronat Ivoirien) sise à Abidjan Plateau, Avenue Lamblin et par visioconférence
SIB	Ordinaire	23/05/2025	10:00:00	CRRAE - UMOA (Abidjan - Plateau, Angle Boulevard Botreau Roussel, Rue Privée CRRAE - UMOA)
SOLIBRA	Ordinaire	21/05/2025	09:30:00	Espace LATRILLE EVENTS, Cocody Boulevard Latrille, Carrefour Duncan, Salle « HOUPHOUËT BOIGNY »
SOGB	Ordinaire	20/05/2025	10:30:00	Immeuble CRRAE - UEMOA sis à Abidjan Plateau
SGB CI	Mixte	20/05/2025	09:00:00	Espace Latrille Events, sis à Abidjan Commune de Cocody, aux Deux-Plateaux Boulevard Latrille
NEI-CEDA CI	Ordinaire	19/05/2025	10:00:00	Hôtel TIAMA, Abidjan - Plateau
ECOBANK CI	Ordinaire	29/04/2025	10:00:00	En présentiel au Radisson Blu, sis à Abidjan Port-Bouët, route de l'Aéroport International Félix Houphouët Boigny ou par visioconférence ou tout moyen de communication permettant l'identification de l'actionnaire
CORIS BANK INTERNATIONAL	Ordinaire	29/04/2025	09:00:00	Sopatel Hôtel Silmandé SA
SONATEL	Mixte	17/04/2025	10:00:00	Par visioconférence et en présentiel dans ses locaux situés au Technopole à Dakar
BANK OF AFRICA CI	Ordinaire	16/04/2025	10:00:00	Salle Mikko du NOOM hôtel du Plateau (21ème étage)

BICI CI	Ordinaire	14/04/2025	10:00:00	Auditorium de la Maison des Entreprises (CGECI) sise au Plateau
BANK OF AFRICA ML	Ordinaire	10/04/2025	09:30:00	Siège de la banque à l'Immeuble BANK OF AFRICA , Avenue du Mali, Quartier ACI 2000
ORANGE CI	Ordinaire	10/04/2025	10:00:00	Par visioconférence (demande d'accès par mail à ag2025-orangeci@quorumenligne.com) et en présentiel au Siège de la société, sis à Abidjan, Cocody Riviera Golf, Boulevard de France, Immeuble Orange Village
BANK OF AFRICA SN	Ordinaire	08/04/2025	09:30:00	Immeuble Elan II au 2ème Etage, Almadies, Zone 12, Route de Ngor à Dakar
SAPH CI	Ordinaire	08/04/2025	09:00:00	Salle de Conférence de la CRRAE-UMOA à Abidjan-Plateau en présentiel avec la possibilité de participer à distance par visioconférence, via la plateforme web dédiée à l'Assemblée Générale
BANK OF AFRICA NG	Ordinaire	03/04/2025	10:00:00	Centre de Formation de BOA-NIGER (BOA-Siège)
BANK OF AFRICA BN	Ordinaire	02/04/2025	10:00:00	NOVOTEL à Cotonou
CROWN SIEM CI	Extraordinaire	01/04/2025	10:00:00	Visioconférence
SICABLE	Ordinaire	28/03/2025	10:00:00	Hôtel TIAMA, à ABIDJAN
BANK OF AFRICA BF	Ordinaire	17/03/2025	10:00:00	AZALÁI Hôtel à la salle DIMAKO

L'actualité de la BRVM sur nos plateformes digitales

Infos BRVM

Pour recevoir les informations boursières par SMS, souscrivez :



Côte d'Ivoire : *430#
Bénin : *430*15#



Côte d'Ivoire : #139#
Burkina Faso : *310#



Côte d'Ivoire : *431#
Niger : *512*9#
Togo : *310#

Site web

www.brvm.org



Application Mobile

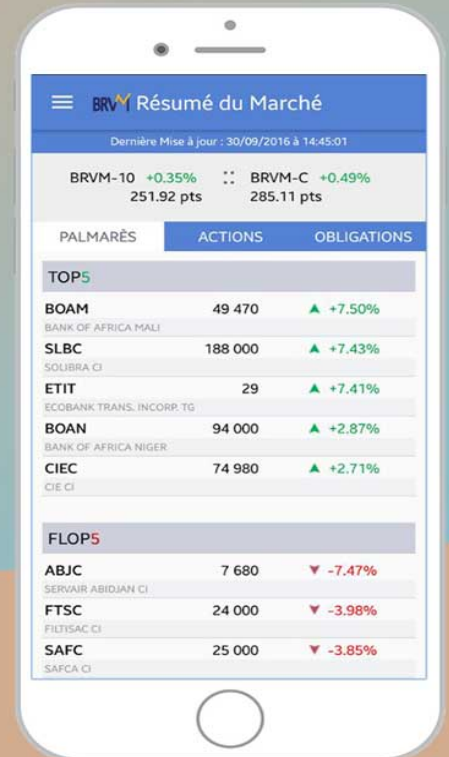

Nous suivre sur :



AVIS N° 211 - 2025 / BRVM / DG

SMB CI

Paiement de dividendes Exercice 2024

La Bourse Régionale des Valeurs Mobilières (BRVM) porte à la connaissance du public et des intervenants du marché que la Société Multinationale de Bitumes (SMB) mettra en paiement, le **15 septembre 2025**, son dividende annuel de **700 FCFA** par action (IRVM applicable de 12 % pour les personnes physiques et 10 % pour les personnes morales), au titre de l'exercice 2024.

La date de fermeture des registres étant fixée au lundi 15 septembre 2025, le titre SMB CI (symbole : SMBC) cotera **ex-dividende** à partir du **jeudi 11 septembre 2025**.

Par conséquent, tous les ordres de bourse en attente dans le système de négociation à cette date seront annulés.

Pour toute information complémentaire, veuillez contacter la SGI HUDSON & Cie, 18 BP 2294 Abidjan 18, République de Côte d'Ivoire, Tél : (225) 27 20 31 55 00, Fax : (225) 27 20 33 22 24, E-mail : info@hudson-cie.com.

Fait à Abidjan, le 27 août 2025

Le Directeur Général



Dr. Edoh Kossi AMENOUNVE

27 août 2025

CALENDRIER DE PAIEMENT DES DIVIDENDES

ANNEE : 2025

Titres	Montant du dividende net par action en FCFA	Numéro de l'Avis	Date de publication de l'Avis au BOC	Ex-dividende	Date de paiement du dividende
				T-2	T
BOA BF	428	070-2025 BRVMDG	07/04/2025	17/04/2025	22/04/2025
BOA CI	469	092-2025 BRVMDG	05/05/2025	16/05/2025	20/05/2025
SONATEL SN	1 655	082-2025 BRVMDG	18/04/2025	20/05/2025	22/05/2025
BICI CI	944 (*)	090-2025 BRVMDG	02/05/2025	21/05/2025	23/05/2025
ECOBANK CI	804 (*)	107-2025 BRVMDG	15/05/2025	27/05/2025	30/05/2025
BOA SN	350	108-2025 BRVMDG	15/05/2025	28/05/2025	02/06/2025
SICABLE CI	128,1 (*)	109-2025 BRVMDG	16/05/2025	28/05/2025	02/06/2025
BOA ML	237,15	111-2025 BRVMDG	19/05/2025	30/05/2025	03/06/2025
BOA NG	209,25	112-2025 BRVMDG	19/05/2025	30/05/2025	03/06/2025
BOA BN	468	113-2025 BRVMDG	19/05/2025	30/05/2025	03/06/2025
ORANGE CI	750 (*)	119-2025 BRVMDG	22/05/2025	05/06/2025	11/06/2025
CORIS BANK INTERNATIONAL BF	555	140-2025 BRVMDG	19/06/2025	03/07/2025	07/07/2025
NSIA BANQUE CI	759,2612 (*)	141-2025 BRVMDG	24/06/2025	07/07/2025	09/07/2025
TOTALENERGIES MARKETING SN	222,40	138-2025 BRVMDG	18/06/2025	09/07/2025	11/07/2025
SOGB CI	600 (*)	146-2025 BRVMDG	01/07/2025	11/07/2025	15/07/2025
SAPH CI	368 (*)	150-2025 BRVMDG	03/07/2025	15/07/2025	17/07/2025
ONATEL BF	189,5299	143-2025 BRVMDG	25/06/2025	17/07/2025	21/07/2025
SOLIBRA CI	1220 (*)	167-2025 BRVMDG	15/07/2025	25/07/2025	29/07/2025
SOCIETE IVOIRIENNE DE BANQUE CI	375 (*)	161-2025 BRVMDG	11/07/2025	29/07/2025	31/07/2025
LOTIERIE NATIONALE DU BENIN	275,5	162-2025 BRVMDG	11/07/2025	29/07/2025	31/07/2025
CIE CI	180 (*)	163-2025 BRVMDG	11/07/2025	29/07/2025	31/07/2025
SOCIETE GENERALE CI	1 863 (*)	149-2025 BRVMDG	02/07/2025	01/08/2025	05/08/2025
NESTLE CI	820 (*)	152-2025 BRVMDG	04/07/2025	13/08/2025	18/08/2025
CFAO MOTORS CI	8 (*)	188-2025 BRVMDG	01/08/2025	14/08/2025	19/08/2025
AFRICA GLOBAL LOGISTICS CI	92	198-2025 BRVMDG	11/08/2025	27/08/2025	29/08/2025
SITAB CI	2 375 (*)	200-2025 BRVMDG	14/08/2025	27/08/2025	29/08/2025

TOTALENERGIES MARKETING CI	222,3578 (*)	205-2025 BRVMDG	20/08/2025	01/09/2025	03/09/2025
PALM CI	513,012 (*)	209-2025 BRVMDG	25/08/2025	08/09/2025	10/09/2025
SMB CI	700 (*)	211-2025 BRVMDG	27/08/2025	11/09/2025	15/09/2025
SODE CI	400 (*)	206-2025 BRVMDG	21/08/2025	26/09/2025	30/09/2025

(*) Dividende brut ; IRVM applicable de 12 % pour les personnes physiques et 10 % pour les personnes morales

