





BRVM COMPOSITE	318,59
Variation Jour	0,41 % 
Variation annuelle	15,42 % 

BRVM 30	154,80
Variation Jour	0,49 % 
Variation annuelle	11,58 % 

BRVM PRESTIGE	132,08
Variation Jour	0,28 % 
Variation annuelle	15,01 % 

Evolution des indices

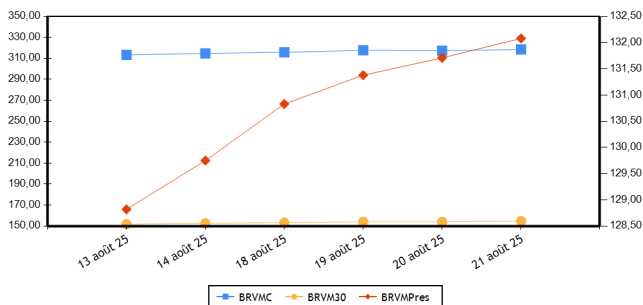

Volumes et valeurs transigés

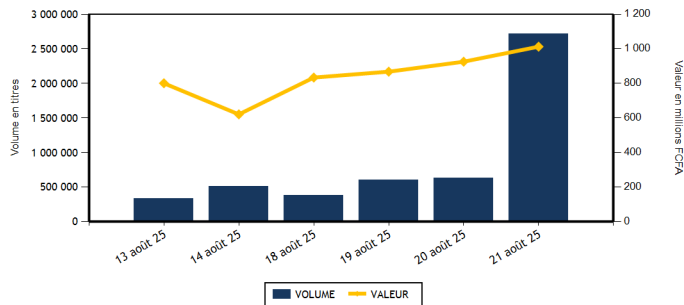

Actions	Niveau	Evol. Jour
Capitalisation boursière (FCFA)(Actions & Droits)	12 283 655 495 294	0,41 %
Volume échangé (Actions & Droits)	2 720 401	351,45 %
Valeur transigée (FCFA) (Actions & Droits)	1 000 345 175	31,30 %
Nombre de titres transigés	45	0,00 %
Nombre de titres en hausse	18	-14,29 %
Nombre de titres en baisse	17	13,33 %
Nombre de titres inchangés	10	11,11 %

Obligations	Niveau	Evol. Jour
Capitalisation boursière (FCFA)	10 472 436 415 595	0,15 %
Volume échangé	1 839	-94,10 %
Valeur transigée (FCFA)	12 357 400	-92,46 %
Nombre de titres transigés	5	-37,50 %
Nombre de titres en hausse	1	-66,67 %
Nombre de titres en baisse	1	0,00 %
Nombre de titres inchangés	3	-25,00 %

PLUS FORTES HAUSSES

Titres	Cours	Evol. Jour	Evol. annuelle
SAFCA CI (SAFC)	1 225	7,46 %	70,14 %
UNIWAX CI (UNXC)	740	4,23 %	80,49 %
SUCRIVOIRE (SCRC)	1 220	2,95 %	57,42 %
BERNABE CI (BNBC)	1 955	2,62 %	83,57 %
SERVAIR ABIDJAN CI (ABJC)	1 800	2,56 %	-5,26 %

PLUS FORTES BAISES

Titres	Cours	Evol. Jour	Evol. annuelle
ORAGROUP TOGO (ORGT)	1 710	-4,20 %	-10,94 %
CFAO MOTORS CI (CFAC)	665	-2,21 %	10,83 %
ONATEL BF (ONTBF)	2 395	-1,24 %	4,36 %
SETAO CI (STAC)	590	-0,84 %	31,11 %
SOCIETE IVOIRIENNE DE BANQUE (SIBC)	4 810	-0,82 %	35,30 %

INDICES PAR COMPARTIMENT

Base = 100 au 02 janvier 2023	Nombre de sociétés	Valeur	Evol. Jour	Evol. annuelle	Volume	Valeur	PER moyen
BRVM-PRESTIGE	10	132,08	0,28 %	15,01 %	64 668	334 407 455	10,09
BRVM-PRINCIPAL	37	192,24	0,06 %	39,19 %	2 655 733	665 937 720	85,03

INDICES SECTORIELS ANCIENS

Base = 100 au 14 juin 1999	Nombre de sociétés	Valeur	Evol. Jour	Evol. annuelle	Volume	Valeur	PER moyen
BRVM - INDUSTRIE	11	266,90	0,58 %	127,42 %	84 930	306 197 380	231,08
BRVM - SERVICES PUBLICS	5	718,40	0,97 %	-5,97 %	12 575	139 890 440	10,01
BRVM - FINANCES	16	124,47	-0,13 %	22,33 %	2 504 721	219 478 295	8,17
BRVM - TRANSPORT	1	372,06	-0,33 %	13,23 %	1 673	2 543 480	4,83
BRVM - AGRICULTURE	5	329,31	0,48 %	67,10 %	35 781	171 169 420	10,50
BRVM - DISTRIBUTION	7	371,16	-0,76 %	10,70 %	76 744	158 068 065	63,22
BRVM - AUTRES SECTEURS	2	630,63	-0,27 %	-2,90 %	3 977	2 998 095	11,50

INDICES SECTORIELS NOUVEAUX

Base = 100 au 02 janvier 2025	Nombre de sociétés	Valeur	Evol. Jour	Evol. annuelle	Volume	Valeur	PER moyen
BRVM - TELECOMMUNICATIONS	3	93,83	0,96 %	-6,17 %	6 644	125 888 135	9,92
BRVM - CONSOMMATION DISCRETIONNAIRE	7	107,85	-0,50 %	7,85 %	80 590	75 364 060	94,57
BRVM - SERVICES FINANCIERS	16	122,33	-0,13 %	22,33 %	2 504 721	219 478 295	8,1
BRVM - CONSOMMATION DE BASE	9	220,40	0,52 %	120,40 %	47 497	385 126 925	196,87
BRVM - INDUSTRIELS	6	141,20	-0,05 %	41,20 %	21 210	50 767 645	5,46
BRVM - ENERGIE	4	110,13	-0,29 %	10,13 %	53 808	129 717 810	13,68
BRVM - SERVICES PUBLICS	2	100,18	1,30 %	0,18 %	5 931	14 002 305	8,23

Indicateurs	BRVM COMPOSITE
PER moyen du marché	40,91
Taux de rendement moyen du marché	6,79
Taux de rentabilité moyen du marché	8,10
Nombre de sociétés cotées	47
Nombre de lignes obligataires	168
Volume moyen annuel par séance	1 017 129,00
Valeur moyenne annuelle par séance	1 160 196 352,56

Indicateurs	BRVM COMPOSITE
Ratio moyen de liquidité	25,11
Ratio moyen de satisfaction	52,60
Ratio moyen de tendance	209,43
Ratio moyen de couverture	47,75
Taux de rotation moyen du marché	0,25
Prime de risque du marché	-3,31
Nombre de SGI participantes	35

Définitions

Volume moyen annuel par séance	= Volume annuel échangé / nombre de séances	Taux moyen de rotation	= moyenne des taux de rotation des actions cotées (volume transigé/capital flottant)
Valeur moyenne annuelle par séance	= Valeur annuelle échangée / nombre de séances	PER moyen du marché	= moyenne des PER des actions cotées ayant un PER positif
Ratio moyen de liquidité	= Moyenne des ratios de liquidité (Titres échangés / Volume des ordres de vente)	Taux de rendement moyen	= moyenne des taux de rendement des actions cotées ayant distribué un dividende
Ratio moyen de satisfaction	= Moyenne des ratios de satisfaction (Titres échangés / Volume des ordres d'achat)	Taux de rentabilité moyen	= moyenne des taux de rentabilité des actions cotées
Ratio moyen de tendance	= Moyenne des ratios de tendance (Volume des ordres d'achat / Volume des ordres de vente)	Prime de risque du marché	= (1 / le PER moyen du marché) - le taux de référence actuel des emprunts d'Etat
Ratio moyen de couverture	= Moyenne des ratios de couverture (Volume des ordres de vente / Volume des ordres d'achat)		

BOURSE REGIONALE DES VALEURS MOBILIERES

Siège Social : Abidjan - Côte d'Ivoire, 18 av. Joseph Anoma
 Adresse : 01 BP 3802 Abidjan 01
 Tel : +225 20 31 55 50 / +225 20 32 66 85
 Fax : +225 20 32 66 84
 E-mail : brvm@brvm.org Site web : www.brvm.org

PAYS DE L'UEMOA



MARCHE DES ACTIONS

Code Sect. Act. (*)	Symbole	Titre	Cours Précédent	Cours du jour		Variation jour	Séance de cotation		Cours Référence	Variation de l'année précédente	Dernier dividende payé		Rdt. Net	PER
				Ouv.	Clôt.		Volume	Valeur			Montant net	Date		
COMPARTIMENT PRESTIGE			132,08	points		0,28 %								
CB	NTLC	NESTLE CI	12 200	12 205	12 300	0,82 %	683	8 351 575	12 300	54,52 %	721,60	18-août-25	5,87 %	14,96
CB	PALC	PALM CI	9 140	9 145	9 200	0,66 %	4 235	38 805 900	9 200	84,00 %	563,31	26-juil.-24	6,12 %	8,97
ENE	TTLT	TOTALENERGIES MARKETING CI	2 590	2 590	2 575	-0,58 %	48 344	118 210 770	2 575	3,00 %	199,54	12-sept.-24	7,75 %	17,30
ENE	TTLS	TOTALENERGIES MARKETING SN	2 470	2 495	2 450	-0,81 %	997	2 450 025	2 450	6,52 %	222,40	11-juil.-25	9,08 %	11,18
FIN	ECOC	COBANK COTE D'IVOIRE	11 990	11 950	11 990	0,00 %	421	5 019 000	11 990	36,33 %	707,52	30-mai-25	5,90 %	11,48
FIN	NSBC	NSIA BANQUE COTE D'IVOIRE	9 515	9 600	9 500	-0,16 %	3 107	29 572 990	9 500	33,99 %	668,15	9-juil.-25	7,03 %	6,17
FIN	SGBC	SOCIETE GENERALE COTE D'IVOIRE	26 000	26 000	25 990	-0,04 %	237	6 109 060	25 990	23,76 %	1 645,78	5-août-25	6,33 %	7,99
TEL	ONTBF	ONATEL BF	2 425	2 440	2 395	-1,24 %	910	2 192 305	2 395	4,36 %	189,53	21-juil.-25	7,91 %	7,91
TEL	ORAC	ORANGE COTE D'IVOIRE	14 450	14 800	14 800	2,42 %	1 851	27 512 500	14 800	-15,43 %	660,00	4-juin-25	4,46 %	14,09
TEL	SNTS	SONATEL SN	24 840	24 800	24 795	-0,18 %	3 883	96 183 330	24 795	3,31 %	1 655,00	22-mai-25	6,67 %	6,30
TOTAL							64 668	334 407 455						

COMPARTIMENT PRINCIPAL			192,24	points		0,06 %								
CB	SCRC	SUCRIVOIRE	1 185	1 195	1 220	2,95 %	15 349	18 671 925	1 220	57,42 %	40,50	20-août-21	3,32 %	9,23
CB	SICC	SICOR CI	3 300	3 300	3 300	0,00 %	25	82 500	3 300	-17,50 %	1 919,00	25-sept.-00		102,88
CB	SLBC	SOLIBRA CI	17 655	18 500	18 000	1,95 %	9 036	162 666 000	18 000	39,00 %	1 073,60	29-juil.-25	5,96 %	13,80
CB	SOGC	SOGB CI	7 495	7 500	7 495	0,00 %	7 265	54 401 850	7 495	62,58 %	528,00	15-juil.-25	7,04 %	12,35
CB	SPHC	SAPH CI	6 690	6 685	6 720	0,45 %	8 907	59 207 245	6 720	62,32 %	323,84	17-juil.-25	4,82 %	9,14
CB	STBC	SITAB CI	21 500	21 500	21 490	-0,05 %	1 997	42 939 930	21 490	194,38 %	675,00	29-juil.-24	3,14 %	8,63
CB	UNLC	UNILEVER CI	52 640	SP	SP	0,00 %			52 640	712,97 %	1 233,00	9-juil.-12		754,94
CD	ABJC	SERVAIR ABIDJAN CI	1 755	1 750	1 800	2,56 %	7 550	13 523 960	1 800	-5,26 %	206,20	30-sept.-24	11,46 %	12,96
CD	BNBC	BERNABE CI	1 905	1 915	1 955	2,62 %	6 555	12 786 065	1 955	83,57 %	150,00	24-juil.-23	7,67 %	1 770,70
CD	CFAC	CFAO MOTORS CI	680	665	665	-2,21 %	9 120	6 033 250	665	10,83 %	7,04	19-août-25	1,06 %	25,70
CD	LNBB	LOTIERIE NATIONALE DU BENIN	4 500	4 500	4 490	-0,22 %	168	743 415	4 490	-5,07 %	275,50	31-juil.-25	6,14 %	12,51
CD	NEIC	NEI-CEDA CI	600	600	600	0,00 %	1 299	771 835	600	-20,00 %	81,78	25-juin-24	13,63 %	
CD	PRSC	TRACTAFRIC MOTORS CI	2 650	2 600	2 650	0,00 %	167	437 300	2 650	20,45 %	182,70	24-sept.-24	6,89 %	11,56
CD	UNXC	UNIWAX CI	710	745	740	4,23 %	55 731	41 068 235	740	80,49 %	60,75	29-juil.-22	8,21 %	
ENE	SHEC	VIVO ENERGY CI	1 155	1 150	1 150	-0,43 %	4 011	4 626 695	1 150	30,68 %	57,00	27-sept.-24	4,96 %	13,53
ENE	SMBC	SMB CI	9 700	9 700	9 800	1,03 %	456	4 430 320	9 800	13,89 %	1 080,00	30-sept.-24	11,02 %	8,78
FIN	BICB	BIIC BN	5 200	5 200	5 200	0,00 %	892	4 631 255	5 200					9,90
FIN	BICC	BICI CI	16 150	16 300	16 250	0,62 %	165	2 679 680	16 250	16,07 %	830,72	23-mai-25	5,11 %	10,33
FIN	BOAB	BANK OF AFRICA BN	4 470	4 490	4 495	0,56 %	2 510	11 284 825	4 495	21,98 %	468,00	3-juin-25	10,41 %	9,28
FIN	BOABF	BANK OF AFRICA BF	3 685	3 680	3 695	0,27 %	3 109	11 427 935	3 695	21,75 %	428,00	22-avr.-25	11,58 %	7,25
FIN	BOAC	BANK OF AFRICA CI	6 395	6 400	6 450	0,86 %	1 822	11 687 675	6 450	29,13 %	469,00	20-mai-25	7,27 %	8,05
FIN	BOAM	BANK OF AFRICA ML	3 490	3 490	3 495	0,14 %	2 591	9 055 740	3 495	84,92 %	237,15	3-juin-25	6,79 %	10,52
FIN	BOAN	BANK OF AFRICA NG	2 590	2 600	2 590	0,00 %	1 787	4 641 045	2 590	0,58 %	209,25	3-juin-25	8,08 %	10,77
FIN	BOAS	BANK OF AFRICA SENEGAL	4 715	4 715	4 695	-0,42 %	7 417	34 950 755	4 695	49,05 %	350,00	2-juin-25	7,45 %	8,46
FIN	CBIBF	CORIS BANK INTERNATIONAL	9 790	9 790	9 750	-0,41 %	369	3 603 695	9 750	-1,37 %	555,00	7-juil.-25	5,69 %	6,51
FIN	ETIT	COBANK TRANS. INCORP. TG	17	17	17	0,00 %	2 463 521	41 879 010	17	6,25 %	0,60	8-juin-23	3,56 %	1,03
FIN	ORGT	ORAGROUP TOGO	1 785	1 785	1 710	-4,20 %	535	953 115	1 710	-10,94 %	59,52	17-juil.-20	3,48 %	
FIN	SAFC	SAFCA CI	1 140	1 225	1 225	7,46 %	10 096	12 349 125	1 225	70,14 %	23,04	29-juil.-11		

Code	Symbole	Dénomination	Cours	Différence	Différence %	Volume	Valeur	Volume	Différence %	Parité	Date	Stabilité	Recul
FIN	SIBC	SOCIETE IVOIRIENNE DE BANQUE	4 850	-4 850	-0,82 %	6 142	29 633 390	4 810	35,30 %	330,00	31-juil.-25	6,86 %	9,58
IND	CABC	SICABLE CI	1 305	1 260	-0,38 %	360	460 110	1 300	25,00 %	112,72	2-juin-25	8,67 %	6,28
IND	FTSC	FILTISAC CI	4 780	4 790	0,42 %	8 716	41 761 995	4 800	159,46 %	143,10	30-sept.-24	2,98 %	3,64
IND	SDSC	AFRICA GLOBAL LOGISTICS CI	1 525	1 525	-0,33 %	1 673	2 543 480	1 520	13,43 %	92,00	12-déc.-24	6,05 %	4,83
IND	SEMC	EVIOSYS PACKAGING SIEM CI	700	SP	0,00 %			700	0,00 %	14,00	28-déc.-21	2,00 %	17,42
IND	SIVC	AIR LIQUIDE CI	590	590	0,00 %	6 652	3 747 380	590	18,00 %	63,00	29-sept.-17		5,75
IND	STAC	SETAO CI	595	600	-0,84 %	3 809	2 254 680	590	31,11 %	66,15	18-juil.-22	11,21 %	
SPU	CIEC	CIE CI	2 110	2 150	1,90 %	5 604	12 041 905	2 150	-2,05 %	158,40	31-juil.-25	7,37 %	11,92
SPU	SDCC	SOE CI	6 000	6 000	0,00 %	327	1 960 400	6 000	5,54 %	481,50	25-sept.-24	8,03 %	13,64
TOTAL						2 655 733	665 937 720						

TOTAL
TOTAL - Marché des actions

2 720 401 1 000 345 175

Secteurs d'activités (*) :

 15 : BRVM - TELECOMMUNICATIONS 30 : BRVM - SERVICES FINANCIERS 40 : BRVM - CONSOMMATION DISCRETIONNAIRE 65 : BRVM - SERVICES PUBLICS
 45 : BRVM - CONSOMMATION DE BASE 50 : BRVM - INDUSTRIELS 60 : BRVM - ENERGIE

MARCHE DES DROITS

Symbole	Titre	Cours Précédent	Cours du jour		Variation jour	Séance de cotation		Cours Référence	Variation depuis l'origine	Parité	Période de négociation	
			Ouv.	Clôt.		Volume	Valeur				Début	fin

TOTAL
TOTAL - Marché des droits
Légende:

(d) Ex-dividende (V) Variation par rapport au cours de référence

Cours du jour: Ouv.: Ouverture Clôt.: Clôture Moy.: Moyen

Mentions : NC: Non Coté Ex-c: Ex-coupon Ex-d: Ex-droit SP: Suspendu Val-T: Valeur Théorique

PER = Cours / BNPA selon les données disponibles Rdt. Net: Rendement net (DNPA / Cours)

Comp.: 1 - Premier Compartiment 2 - Second Compartiment 3 - Compartiment de croissance

Ratio de liquidité = Titres échangés / Volume des ordres de vente

: Progression de l'indice sectoriel : Stabilité de l'indice sectoriel : Recul de l'indice sectoriel

MARCHE DES OBLIGATIONS

Symbole	Titre	Valeur nominale	Cours Précédent	Cours du jour	Cours Référence	Séance de cotation		Coupon couru	Coupon d'intérêt			Type Amort
						Volume	Valeur		Période	Montant net	Eché.	
OBLIGATIONS D'ETAT												
EOM.O10	ETAT DU MALI 6,20 % 2022-2029	10 000	10 000	NC	10 000			214,83	A	307,50	9-déc.-25	ACD
EOM.O11	ETAT DU MALI 6,40 % 2023-2030	10 000	10 000	NC	10 000			47,17	A	126,60	7-avr.-26	ACD
EOM.O12	ETAT DU MALI 6,50 % 2023-2030	10 000	10 000	NC	10 000			42,74	A	650,00	28-juil.-26	ACD
EOM.O13	ETAT DU MALI 6,50 % 2024-2034	10 000	9 999	NC	9 999			245,75	A	650,00	5-avr.-26	ACD
EOM.O14	ETAT DU MALI 3,00 % 2024-2031	10 000	10 000	NC	10 000			16,44	A	300,00	1-août-26	ACD
EOM.O15	ETAT DU MALI 6,55 % 2024-2031	10 000	10 000	NC	10 000			540,15	A	655,00	24-oct.-25	ACD
EOM.O16	ETAT DU MALI 6,35 % 2024-2029	10 000	10 000	NC	10 000			523,66	A	635,00	24-oct.-25	ACD
EOM.O17	ETAT DU MALI 6,55% 2025-2032	10 000	10 000	NC	10 000			262,00	A	655,00	28-mars-26	ACD
EOM.O18	ETAT DU MALI 6,35% 2025-2030	10 000	10 000	NC	10 000			254,00	A	635,00	28-mars-26	ACD
EOM.O3	ETAT DU MALI 6,50 % 2018-2025	2 000	2 000	NC	2 000			113,57	A	130,00	6-oct.-25	AC
EOM.O4	ETAT DU MALI 6,50% 2019-2027	4 000	4 000	NC	4 000			28,49	A	260,00	12-juil.-26	AC
EOM.O5	ETAT DU MALI 6,50% 2020-2028	6 000	6 000	NC	6 000			157,07	A	390,00	27-mars-26	ACD
EOM.O6	ETAT DU MALI 6,50% 2020-2027	6 000	6 000	NC	6 000			280,71	A	390,00	1-déc.-25	AC
EOM.O7	ETAT DU MALI 6.50% 2021-2031	7 500	7 500	NC	7 500			169,62	A	487,50	16-avr.-26	AC
EOM.O8	ETAT DU MALI 6,20 % 2022-2032	10 000	10 000	NC	10 000			591,12	A	620,00	7-sept.-25	ACD
EOM.O9	ETAT DU MALI 6,30% 2022-2032	10 000	10 000	NC	10 000			440,14	A	630,00	9-déc.-25	ACD
EOS.O10	ETAT DU SENEGAL 6,15 % 2023-2030	10 000	10 000	NC	10 000			242,32	S	307,50	29-sept.-25	ACD
EOS.O11	ETAT DU SENEGAL 6,35 % 2023-2033	10 000	10 000	NC	10 000			250,20	S	317,50	29-sept.-25	ACD
EOS.O12	ETAT DU SENEGAL 6,15 % 2023-2028	10 000	10 000	NC	10 000			11,70	S	307,50	14-févr.-26	ACD
EOS.O13	ETAT DU SENEGAL 6,30 % 2023-2030	10 000	10 000	NC	10 000			11,98	S	315,00	14-févr.-26	ACD
EOS.O14	ETAT DU SENEGAL 6,50 % 2023-2033	10 000	10 000	NC	10 000			12,36	S	325,00	14-févr.-26	ACD
EOS.O15	ETAT DU SENEGAL 6,25 % 2024-2029	10 000	9 900	9 900	9 900	7	69 300	20,38	S	312,50	9-févr.-26	ACD
EOS.O16	ETAT DU SENEGAL 6,45 % 2024-2031	10 000	10 000	NC	10 000			21,03	S	322,50	9-févr.-26	ACD
EOS.O17	ETAT DU SENEGAL 6,65 % 2024-2034	10 000	9 980	NC	9 980			21,68	S	332,50	9-févr.-26	ACD
EOS.O18	ETAT DU SENEGAL 6,40 % 2025-20	10 000	10 000	NC	10 000			222,08	S	320,00	16-oct.-25	IF
EOS.O19	ETAT DU SENEGAL 6,60 % 2025-2030	10 000	10 000	NC	10 000			126,92	S	330,00	16-oct.-25	ACD
EOS.O20	ETAT DU SENEGAL 6,75 % 2025-20	10 000	10 000	NC	10 000			468,44	S	675,00	16-oct.-25	ACD
EOS.O21	ETAT DU SENEGAL 6,95 % 2025-20	10 000	10 000	NC	10 000			482,32	S	695,00	16-oct.-25	ACD
EOS.O7	ETAT SENEGAL 6.30% 2015-2025	10 000	10 000	NC	10 000			151,89	S	317,59	25-nov.-25	ACD
EOS.O8	ETAT DU SENEGAL 5,95% 2022-2034	10 000	10 000	NC	10 000			399,18	A	620,00	29-déc.-25	ACD
EOS.O9	ETAT DU SENEGAL 6,00 % 2023-20	10 000	10 535	NC	10 535			236,41	S	300,00	29-sept.-25	ACD
TPBF.O10	TPBF 6,50% 2020 - 2028	5 000	5 000	NC	4 999.52			136,01	S	162,50	20-sept.-25	ACD
TPBF.O11	TPBF 6,50 % 2020-2028	5 002	5 002	NC	5 002			44,32	S	189,64	9-janv.-26	ACD
TPBF.O12	TPBF 6.50% 2021-2031	10 000	10 399	NC	10 399			263,18	S	325,00	25-sept.-25	ACD
TPBF.O13	TPBF 6,50 % 2021 - 2031	10 000	9 999	NC	9 999			81,25	S	325,00	6-janv.-26	ACD
TPBF.O14	TPBF 6,30% 2022-2034	10 000	9 800	NC	9 800			296,17	S	315,00	1-sept.-25	ACD
TPBF.O15	ETAT DU BURKINA 6,30 % 2022-2	10 000	9 990	NC	9 990			167,77	S	315,00	15-nov.-25	ACD
TPBF.O16	ETAT DU BURKINA 6% 2023-2028	10 000	10 000	NC	10 000			68,48	S	300,00	10-janv.-26	ACD
TPBF.O17	TPBF 6,30 % 2023-2030	10 000	10 000	NC	10 000			225,92	S	315,60	12-oct.-25	ACD
TPBF.O18	TPBF 6,50% 2023-2033	10 000	9 900	NC	9 900			233,08	S	325,60	12-oct.-25	ACD
TPBF.O19	ETAT DU BURKINA 6,30% 2024-2029	10 000	10 000	NC	10 000			183,18	S	315,00	6-nov.-25	ACD
TPBF.O20	ETAT DU BURKINA 6,55% 2024-2031	10 000	10 000	NC	10 000			190,45	S	327,50	6-nov.-25	ACD
TPBF.O21	ETAT DU BURKINA 6,50% 2024-2029	10 000	10 000	NC	10 000			150,14	S	325,00	28-nov.-25	ACD
TPBF.O22	ETAT DU BURKINA 6,80% 2024-2032	10 000	10 000	NC	10 000			157,07	S	340,00	28-nov.-25	ACD
TPBF.O4	TPBF 6.50% 2017-2027	10 000	10 700	NC	10 700			18,85	S	327,67	31-juil.-26	ACD
TPBF.O7	TPBF 6,50% 2018- 2025	10 000	9 990	NC	9 990			173,10	S	325,00	15-nov.-25	AC
TPBF.O8	TPBF 6,50% 2019-2027	10 000	9 998	NC	9 998			190,55	S	327,67	6-nov.-25	ACD
TPBF.O9	TPBF 6,50% 2019 - 2027	10 000	10 674	NC	10 674			240,20	S	325,60	8-oct.-25	ACD
TPBJ.O3	TPBJ 6,50% 2020-2028	(*) 10 000	10 000	NC	10 000			642,88	A	650,00	25-août-25	AC
TPBJ.O4	TPBJ 5,50 % 2022-2037	10 000	10 000	NC	10 000			260,68	A	550,00	1-mars-26	AC
TPBJ.O5	TPBJ 5,85 % 2022-2042	10 000	10 000	NC	10 000			277,27	A	585,00	1-mars-26	ACD
TPBJ.O6	TPBJ 5,75% 2022-2037	10 000	10 200	NC	10 200			37,81	A	575,00	28-juil.-26	ACD
TPBJ.O7	TPBJ 5,70% 2023-2030	10 000	10 000	NC	10 000			251,42	A	570,00	13-mars-26	AC
TPBJ.O8	TPBJ 6,20% 2023-2038	10 000	10 000	NC	10 000			273,48	A	620,00	13-mars-26	AC
TPCI.O21	TPCI 6% 2016-2028	10 000	10 000	NC	10 000			221,92	A	600,00	8-avr.-26	ACD
TPCI.O22	TPCI 5.90% 2016 - 2026	10 000	10 000	NC	10 000			108,30	A	590,00	15-juin-26	ACD
TPCI.O23	TPCI 5.90% 2016-2026	10 000	10 000	SP	10 000			447,75	A	590,00	17-nov.-25	ACD

TPCI.O24	TPCI 6.25% 2017-2029	10 000	9 700	SP	9 700			244,19	S	312,50	30-sept.-25	ACD
TPCI.O27	TPCI 6% 2017-2025	10 000	10 250	SP	10 250			86,89	S	300,00	29-déc.-25	ACD
TPCI.O28	TPCI 6% 2018 - 2026	10 000	9 600	SP	9 600			32,88	A	600,00	1-août-26	ACD
TPCI.O29	TPCI 6% 2018-2026	10 000	10 000	SP	10 000			503,01	A	600,00	19-oct.-25	ACD
TPCI.O30	TPCI 5,95% 2018-2025	1 000	1 000	SP	1 000			11,25	S	29,83	13-déc.-25	ACD
TPCI.O31	TPCI 5,75% 2019 - 2026	10 000	10 230	NC	10 230			97,67	A	575,00	20-juin-26	ACD
TPCI.O32	TPCI 2,23% 2019-2026	10 000		NC				37,88	A	223,00	20-juin-26	ACD
TPCI.O33	TPCI 5.75% 2019-2026	2 000	2 080	NC	2 080			48,74	A	115,52	20-mars-26	ACD
TPCI.O34	TPCI 6% 2019-2029	5 000	4 900	NC	4 900			126,58	A	300,00	20-mars-26	ACD
TPCI.O35	TPCI 5,75% 2019 -2026	10 000	10 000	NC	10 000			64,59	A	575,00	11-juil.-26	ACD
TPCI.O36	TPCI 5,75% 2019- 2026	(*)	10 000	SP	10 000			575,00	A	575,00	21-août-25	ACD
TPCI.O37	TPCI 5,80% 2019-2026	4 000	4 000	SP	4 000			165,26	A	232,00	4-déc.-25	ACD
TPCI.O38	TPCI 5,75% 2019-2026	4 000	4 000	SP	4 000			163,84	A	230,00	4-déc.-25	ACD
TPCI.O39	TPCI 5,75% 2019 - 2026	4 000	4 000	SP	4 000			194,08	A	230,00	17-oct.-25	ACD
TPCI.O40	TPCI 5,75% 2019-2026	4 000	4 000	NC	4 000			140,52	A	230,00	10-janv.-26	ACD
TPCI.O41	TPCI 5,80% 2020-2027	10 000	9 770	NC	9 770			276,49	A	580,00	28-févr.-26	ACD
TPCI.O42	TPCI 5,90% 2020-2030	10 000	10 000	NC	10 000			281,26	A	590,00	28-févr.-26	ACD
TPCI.O43	TPCI 5,90% 2020 - 2030	10 000	10 000	NC	10 000			193,97	A	590,00	23-avr.-26	ACD
TPCI.O44	TPCI 5,80% 2020 - 2027	10 000	9 800	NC	9 800			190,68	A	580,00	23-avr.-26	ACD
TPCI.O45	TPCI 5,80% 2020 -2027	4 000	4 000	NC	4 000			41,95	A	232,00	16-juin-26	ACD
TPCI.O46	TPCI 5,90% 2020 - 2030	6 250	6 375	NC	6 375			66,68	A	368,75	16-juin-26	ACD
TPCI.O47	TPCI 5,80% 2020 - 2027	4 000	4 100	NC	4 100			41,95	A	232,00	16-juin-26	ACD
TPCI.O48	TPCI 5,80% 2020- 2027	4 000	3 960	SP	3 960			14,62	A	232,00	29-juil.-26	ACD
TPCI.O49	TPCI 5,90% 2020- 2030	6 250	6 303	SP	6 303.13			23,24	A	368,75	29-juil.-26	ACD
TPCI.O50	TPCI 5,90% 2020-2030	7 500	7 500	SP	7 500			434,01	A	442,50	28-août-25	ACD
TPCI.O51	TPCI 5,80 % 2020-2027	6 000	6 000	SP	6 000			307,96	A	348,00	2-oct.-25	ACD
TPCI.O52	TPCI 5,90 % 2020 -2030	7 500	7 500	SP	7 500			391,58	A	442,50	2-oct.-25	ACD
TPCI.O53	TPCI 5,80% 2020-2027	6 000	6 360	SP	6 360			283,17	A	348,00	28-oct.-25	ACD
TPCI.O54	TPCI 5,90% 2020-2030	7 500	7 350	SP	7 350			360,06	A	442,50	28-oct.-25	ACD
TPCI.O55	TPCI 5,80% 2020 -2027	6 000	6 000	SP	6 000			228,82	A	348,00	24-déc.-25	ACD
TPCI.O56	TPCI 5,90% 2020- 2030	7 500	8 058	SP	8 058			290,96	A	442,50	24-déc.-25	ACD
TPCI.O57	TPCI 5,80% 2020-2027	6 000	5 820	SP	5 820			261,24	A	348,00	20-nov.-25	ACD
TPCI.O58	TPCI 5,80% 2021-2028	6 000	6 000	NC	6 000			157,32	A	348,00	9-mars-26	ACD
TPCI.O59	TPCI 5,90% 2021-2031	7 500	7 763	NC	7 762.50			200,03	A	442,50	9-mars-26	ACD
TPCI.O60	TPCI 5,80% 2021-2028	10 000	10 000	NC	10 000			158,90	A	580,00	13-mai-26	ACD
TPCI.O61	TPCI 5,90% 2021-2031	10 000	10 000	NC	10 000			161,64	A	590,00	13-mai-26	ACD
TPCI.O62	TPCI 5,80 % 2021 -2028	6 000	6 000	NC	6 000			49,58	A	348,00	30-juin-26	ACD
TPCI.O63	TPCI 5,90% 2021 -2031	7 500	7 500	NC	7 500			63,04	A	442,50	30-juin-26	ACD
TPCI.O64	TPCI 5,80 % 2021 - 2028	6 000	5 969	SP	5 968.80			4,77	A	348,00	16-août-26	ACD
TPCI.O65	TPCI 5,90 % 2021-2031	8 750	9 363	SP	9 362.50			459,67	A	516,25	30-sept.-25	ACD
TPCI.O66	TPCI 5,90% 2021-2031	8 750	8 575	SP	8 575			408,76	A	516,25	5-nov.-25	ACD
TPCI.O67	TPCI 5,90 % 2021-2036	10 000	10 000	SP	10 000			400,88	A	590,00	16-déc.-25	ACD
TPCI.O68	TPCI 5,90 % 2022-2037	10 000	10 000	NC	10 000			324,90	A	590,00	1-févr.-26	ACD
TPCI.O69	TPCI 5,75 % 2022-2037	10 000	10 000	NC	10 000			239,45	A	575,00	22-mars-26	ACD
TPCI.O70	TPCI 5,75 % 2022-2037	10 000	9 500	10 000	10 000	9	90 000	754,59	A	575,00	29-avr.-25	ACD
TPCI.O71	TPCI 5,65% 2022-2032	10 000	10 000	NC	10 000			103,71	A	565,00	15-juin-26	ACD
TPCI.O72	TPCI 5,65% 2022-2029	8 000	7 920	SP	7 920			28,48	A	452,00	29-juil.-26	ACD
TPCI.O73	TPCI 5,75% 2022-2032	8 750	8 750	SP	8 750			31,70	A	503,13	29-juil.-26	ACD
TPCI.O74	TPCI 5,85% 2022-2042	8 947	8 947	SP	8 947.37			32,98	A	523,42	29-juil.-26	ACD
TPCI.O75	TPCI 5,65% 2022-2029	10 000	10 700	SP	10 700			492,25	A	565,00	7-oct.-25	ACD
TPCI.O76	TPCI 5,75% 2022-2032	10 000	10 000	SP	10 000			500,96	A	575,00	7-oct.-25	ACD
TPCI.O77	TPCI (TAUX DE BASE + SPREAD) % 2022-2029	10 000	10 000	NC	10 000			18,42	T	169,50	11-nov.-25	ACD
TPCI.O78	TPCI 5,65% 2022-2029	10 000	10 000	SP	10 000			388,53	A	565,00	13-déc.-25	ACD
TPCI.O79	TPCI 5,75% 2023-2030	10 000	10 000	NC	10 000			274,11	A	575,00	28-févr.-26	ACD
TPCI.O80	TPCI 6% 2023-2030	10 000	10 000	NC	10 000			157,81	A	600,00	17-mai-26	ACD
TPCI.O81	TPCI 5,90% 2023-2028	10 000	10 500	SP	10 500			33,95	A	590,00	31-juil.-26	ACD
TPCI.O82	TPCI 6,00% 2023-2030	10 000	10 000	SP	10 000			34,52	A	600,00	31-juil.-26	ACD
TPCI.O83	TPCI 5,90 % 2023-2028	10 000	10 000	SP	10 000			505,95	A	590,00	12-oct.-25	ACD
TPCI.O84	TPCI 6,00 % 2023-2030	10 000	9 999	SP	9 999			514,52	A	600,00	12-oct.-25	ACD
TPCI.O85	TPCI 5,90 % 2023 - 2028	10 000	10 000	SP	10 000			404,11	A	590,00	14-déc.-25	ACD
TPCI.O86	TPCI 6,00 % 2023 - 2030	10 000	10 000	SP	10 000			410,96	A	600,00	14-déc.-25	ACD
TPCI.O87	TPCI 5,90% 2024-2029	10 000	9 650	NC	9 650			240,85	A	590,00	25-mars-26	ACD
TPCI.O88	TPCI 6,00% 2024-2031	10 000	10 000	NC	10 000			244,93	A	600,00	25-mars-26	ACD
TPCI.O89	TPCI 5,90% 2024-2029	10 000	11 610	SP	11 610			53,34	A	590,00	19-juil.-26	ACD
TPCI.O90	TPCI 6,00% 2024-2031	10 000	10 000	SP	10 000			54,25	A	600,00	19-juil.-26	ACD
TPCI.O91	TPCI 5,90% 2024-2029	10 000	10 000	SP	10 000			581,92	A	590,00	26-août-25	ACD

TPCI.092	TPCI 6,00% 2024-2031	10 000	10 000	SP	10 000			591,78	A	600,00	26-août-25	ACD
TPCI.093	TPCI 5,90% 2024-2029	10 000	10 000	SP	10 000			444,52	A	590,00	19-nov.-25	ACD
TPCI.094	TPCI 6,00% 2024-2031	10 000	10 000	SP	10 000			452,05	A	600,00	19-nov.-25	ACD
TPNE.01	TRESOR PUBLIC DU NIGER 6,50% 2019-2026	10 000	10 000	NC	10 000			260,00	A	650,00	28-mars-26	ACD
TPNE.010	TRESOR PUBLIC DU NIGER 6,60 % 2025-2030	10 000	10 000	NC	10 000			327,29	A	660,00	21-févr.-26	ACD
TPNE.02	TRESOR PUBLIC DU NIGER 6,50% 2019 - 2026	10 000	10 000	NC	10 000			35,62	A	650,00	1-août-26	ACD
TPNE.03	TRESOR PUBLIC DU NIGER 6,5% 2020-2027	4 000	4 000	NC	4 000			14,96	A	260,00	31-juil.-26	ACD
TPNE.04	TRESOR PUBLIC DU NIGER 6,30% 2 ^(*)	8 750	8 750	NC	8 750			546,72	A	551,25	24-août-25	ACD
TPNE.05	TPNE 6,15 % 2022-2034	10 000	10 000	NC	10 000			133,11	A	615,00	3-juin-26	ACD
TPNE.06	TRESOR PUBLIC DU NIGER 6,15% 2022 - 2034	10 000	10 000	NC	10 000			421,23	A	615,00	14-déc.-25	ACD
TPNE.07	TRESOR PUBLIC DU NIGER 6,25 % 2023-2028	7 500	7 500	NC	7 500			75,77	A	468,75	23-juin-26	ACD
TPNE.08	TRESOR PUBLIC DU NIGER 6,60% 2025-2030	10 000	10 000	10 000	10 000	4	40 000	408,66	A	660,00	7-janv.-26	ACD
TPNE.09	TRESOR PUBLIC DU NIGER 6,90% 2025-2032	10 000		NC				427,23	A	690,00	7-janv.-26	ACD
TPTG.02	TPTG 6% 2022-2037	10 000	10 000	NC	10 000			456,99	A	600,00	16-nov.-25	ACD
TOTAL						20	199 300					

OBLIGATIONS REGIONALES

BIDC.04	BIDC-EBID 6.10% 2017-2027	2 500	2 500	NC	2 500			27,58	A	152,50	16-juin-26	ACD
BIDC.05	BIDC-EBID 6,40% 2019-2026	10 000	10 000	NC	10 000			35,07	S	320,00	12-juil.-26	ACD
BIDC.06	BIDC-EBID 6,50 % 2021-2028	6 000	6 000	6 000	6 000	1 500	9 000 000	101,51	S	196,60	18-nov.-25	ACD
BIDC.07	BIDC-EBID 5,90% 2022-2029	8 000	8 000	NC	8 000			94,40	S	236,65	9-déc.-25	ACD
BIDC.08	BIDC-EBID GSS BOND 6,50% 2024-2031	10 000	9 800	NC	9 800			40,91	S	327,27	29-janv.-26	ACD
CRRH.010	CRRH-UEMOA 6,10% 2022-2037	10 000	10 000	NC	10 000			29,84	S	305,00	3-févr.-26	AC
CRRH.05	CRRH-UEMOA 5.85% 2015-2025	10 000	9 500	NC	9 500			75,67	S	290,06	4-janv.-26	AC
CRRH.06	CRRH-UEMOA 5.85% 2016-2026	10 000	10 000	NC	10 000			77,89	S	292,50	3-janv.-26	ACD
CRRH.07	CRRH-UEMOA 5.95% 2017-2029	3 750	3 750	NC	3 750			58,21	S	111,56	17-nov.-25	AC
CRRH.08	CRRH-UEMOA 5.95% 2018-2030	4 583	4 583	NC	4 583.33			45,45	S	136,35	21-déc.-25	AC
CRRH.09	CRRH-UEMOA 6.05% 2018-2033	5 667	5 667	NC	5 667			57,14	S	171,42	21-déc.-25	AC
FBOAD.01	FCTC BOAD DOLI-P 6,10% 2023-2030	6 400	6 400	NC	6 400			164,71	S	198,94	22-sept.-25	AC
FBOAD.02	FCTC BOAD DOLI-P 9,50% 2024-2029	8 500	8 500	NC	8 500			205,75	S	407,07	20-nov.-25	AC
TOTAL						1 500	9 000 000					

OBLIGATIONS PRIVEES

BABS.01	GSS BAOBAB 6,80% 2024-2029	10 000	10 000	9 900	9 900	319	3 158 100	208,40	S	320,48	24-oct.-25	ACD
ECOC.01	GENDER BOND ECOBANK CI 6,50% 2024-2029	10 000	10 000	NC	10 000			282,72	A	637,00	12-mars-26	ACD
FCAS.01	FCTC CROISSANCE ATLANTIQUE 6,20% 2024-2029	8 238	8 238	NC	8 238.24			59,36	T	120,03	6-oct.-25	AC
FDINBF.01	FIDELIS FINANCE CAP25 7,00% 2023-2028	8 750	8 750	NC	8 750			146,70	S	290,24	20-nov.-25	ACD
FEPTC.01	FCTC EPT 7 % 2023-2030	9 167	8 800	NC	8 800.32			146,96	T	157,21	27-août-25	ACD
FEPTC.02	FCTC EPT 7,25 % 2023-2033	10 000	9 990	NC	9 990			166,05	T	177,63	27-août-25	ACD
FEPTC.03	FCTC EPT 7,50% 2023-2038	10 000		NC				171,77	T	183,75	27-août-25	ACD
FORBT.01	FCTC ORABANK 7 % 2021-2026	3 333	3 583	NC	3 583.33			35,48	T	57,17	23-sept.-25	ACD
FSNTS.01	FCTC SONATEL C-1 6,40 % 2023-2	10 000	10 750	NC	10 750			53,95	S	300,80	19-janv.-26	AC
FSNTS.02	FCTC SONATEL C-2 6,60 % 2023-2	10 000	9 950	NC	9 950			55,63	S	310,20	19-janv.-26	AC
FTIMC.01	FCTC TEYLIOM IMMO 7 % 2021-2028	5 000	5 000	NC	5 000			68,97	T	85,75	8-sept.-25	ACD
NRMC.01	NOURMONY HOLDING 7,25% 2024-2029	10 000	10 000	NC	10 000			563,98	S	580,00	26-août-25	ACD
ORGT.02	ORAGROUP SA 7,15% 2021-2028	7 000	8 085	NC	8 085			160,00	S	250,25	26-oct.-25	ACD
PADS.03	PAD 6,60% 2020-2027	5 000	5 000	NC	5 000			111,80	S	165,00	19-oct.-25	ACD
PTRC.01	PETRO IVOIRE 6,80% 2022-2029	10 000	10 750	NC	10 750			121,99	S	333,20	15-déc.-25	ACD
SNTS.02	SONATEL 6,50% 2020-2027	4 000	4 000	NC	4 000			24,11	S	123,20	16-janv.-26	ACD
TOTAL						319	3 158 100					

SUKUK ET TITRES ASSIMILES

SUKSN.S2	SUKUK SN 6% 2016-2026	10 000	10 750	NC	10 750			43,33	S	306,67	26-janv.-26	ACD
SUKTG.S1	SUKUK TG 6.5% 2016-2026	10 000	10 000	NC	10 000			8,22	S	377,99	17-févr.-26	ACD
TOTAL						0	0					

TOTAL - Marché des obligations

1 839

12 357 400

Légende :
 (##) (*) Ex-Coupon couru (#)Cours de référence amorti / Coupon couru Ex-c (#)Ex-marge de profits
 Cours du jour: Ouv.: Ouverture Clôt.: Clôture Moy.: Moyen
 Type Amort Type d'Amortissement IF: In Fine AC: Amortissement Constant AD: Amortissement Dégressif ACD: Amortissement Constant Différé
 Période: Périodicité de paiement des coupons A: Annuelle S: Semestrielle T: Trimestrielle
 Eché.: Échéance de paiement des intérêts
 Mentions: NC: Non Coté Ex-c: Ex-coupon ou Ex-droit SP: Suspendu

INFORMATIONS

OPERATIONS EN COURS

Emetteur	Opération
TOTALENERGIES MARKETING CI	Païement de dividendes de 222,3578 F CFA par action (IRVM applicable de 12 % pour les personnes physiques et 10 % pour les personnes morales), le 03/09/2025
SODECI	Païement de dividendes de 400 F CFA par action (IRVM applicable de 12 % pour les personnes physiques et 10 % pour les personnes morales), le 30/09/2025
TPCI	Première cotation - TPCI 5,90 % 2025-2030 - TPCI 6,00 % 2025-2032 - Première cotation le 26 août 2025
CRRH-UEMOA	Première cotation -SOCIAL BOND CRRH-UEMOA 6,00 % 2025-2040 Première cotation le 03 septembre 2025
SITAB	Païement de dividendes de 2 375 F CFA par action (IRVM applicable de 12 % pour les personnes physiques et 10 % pour les personnes morales), le 29/08/2025
AFRICA GLOBAL LOGISTICS CI	Païement de dividendes de 92 F CFA net par action, le 29/08/2025

AVIS

Entité	N°	Nature	Objet
BRVM	206-2025	Païement de dividendes	Païement de dividendes - Exercice 2024 - SODE CI

COMMUNIQUES

Emetteur	N°	Nature	Objet
----------	----	--------	-------

QUANTITES RESIDUELLES
MARCHE DES ACTIONS

Symbole	Titre	Quantité résiduelle à l'achat	Cours Achat / Vente			Quantité résiduelle à la vente	Cours de Référence
ABJC	SERVAIR ABIDJAN CI	1 901	1,800	/	1,810	70	1 800
BICB	BIIC BN	30	5,160	/	5,200	1 052	5 200
BICC	BICI CI	34	16,005	/	16,250	222	16 250
BNBC	BERNABE CI	51	1,955	/	2,000	5 633	1 955
BOAB	BANK OF AFRICA BN	334	4,470	/	4,495	12	4 495
BOABF	BANK OF AFRICA BF	744	3,625	/	3,695	57	3 695
BOAC	BANK OF AFRICA CI	75	6,410	/	6,450	371	6 450
BOAM	BANK OF AFRICA ML	112	3,480	/	3,495	32	3 495
BOAN	BANK OF AFRICA NG	297	2,590	/	2,595	5	2 590
BOAS	BANK OF AFRICA SENEGAL	60	4,690	/	4,715	500	4 695
CABC	SICABLE CI	92	1,300	/	1,305	1 023	1 300
CBIBF	CORIS BANK INTERNATIONAL	38	9,750	/	9,790	496	9 750
CFAC	CFAO MOTORS CI	145	665	/	675	184	665
CIEC	CIE CI	15	2,130	/	2,150	480	2 150
ECOC	ECOBANK COTE D'IVOIRE	28	11,990	/	12,000	487	11 990
ETIT	ECOBANK TRANS. INCORP. TG	894 617	16	/	17	1 984 385	17
FTSC	FILTISAC CI	10	4,785	/	4,850	1 150	4 800
LNBB	LOTIERIE NATIONALE DU BENIN	65	4,350	/	4,490	52	4 490
NEIC	NEI-CEDA CI	3	590	/	600	4 695	600
NSBC	NSIA BANQUE COTE D'IVOIRE	186	9,500	/	9,650	134	9 500
NTLC	NESTLE CI	53	12,250	/	12,300	456	12 300
ONTBF	ONATEL BF	78	2,380	/	2,395	24	2 395
ORAC	ORANGE COTE D'IVOIRE	269	14,800	/	14,990	22	14 800
ORGT	ORAGROUP TOGO	92	1,710	/	1,785	604	1 710
PALC	PALM CI	23	9,140	/	9,200	324	9 200
PRSC	TRACTAFRIC MOTORS CI	25	2,600	/	2,645	100	2 650
SAFC	SAFCA CI	3 850	Marché	/			1 225
SCRC	SUCRIVOIRE	10	1,215	/	1,220	5	1 220
SDCC	SODE CI	5	5,950	/	6,000	384	6 000
SDSC	AFRICA GLOBAL LOGISTICS CI	12	1,505	/	1,520	101	1 520
SEMC	EVIOSYS PACKAGING SIEM CI			/			700
SGBC	SOCIETE GENERALE COTE D'IVOIRE	18	25,610	/	25,985	20	25 990
SHEC	VIVO ENERGY CI	1 133	1,150	/	1,155	15	1 150
SIBC	SOCIETE IVOIRIENNE DE BANQUE	94	4,810	/	4,900	161	4 810
SICC	SICOR CI	20	3,105	/	3,300	4 793	3 300
SIVC	AIR LIQUIDE CI	52	590	/	595	300	590
SLBC	SOLIBRA CI	25	17,800	/	18,500	15	18 000
SMBC	SMB CI	5	9,690	/	9,800	58	9 800
SNTS	SONATEL SN	232	24,700	/	24,795	1 591	24 795
SOGC	SOGB CI	5	7,470	/	7,495	2 982	7 495
SPHC	SAPH CI	143	6,555	/	6,720	500	6 720
STAC	SETAO CI	327	580	/	610	100	590
STBC	SITAB CI	68	21,485	/	21,490	578	21 490
TTLC	TOTALENERGIES MARKETING CI	25	2,495	/	2,575	16	2 575
TTLS	TOTALENERGIES MARKETING SN	219	2,450	/	2,460	251	2 450
UNLC	UNILEVER CI			/			52 640
UNXC	UNIWAX CI	1 047	740	/	745	13 311	740

QUANTITES RESIDUELLES

MARCHE DES DROITS

Symbole	Titre	Quantité résiduelle à l'achat	Cours Achat / Vente	Quantité résiduelle à la vente	Cours de Référence
---------	-------	-------------------------------	---------------------	--------------------------------	--------------------

QUANTITES RESIDUELLES
MARCHE DES OBLIGATIONS

Symbole	Titre	Quantité résiduelle à l'achat	Cours Achat / Vente	Quantité résiduelle à la vente	Cours de Référence
BABS.O1	GSS BAOBAB 6,80% 2024-2029		/ 9,900	281	9 900
ECOC.O1	GENDER BOND ECOBANK CI 6,50% 2024-2029		/		10 000
FCAS.O1	FCTC CROISSANCE ATLANTIQUE 6,20% 2024-2029		/		8 238
FDFINBF.O1	FIDELIS FINANCE CAP25 7,00% 2023-2028		/		8 750
FEPTC.O1	FCTC EPT 7 % 2023-2030		/ 8,616.98	16	8 800
FEPTC.O2	FCTC EPT 7,25 % 2023-2033		/		9 990
ORGT.O2	ORAGROUP SA 7,15% 2021-2028		/ 8,085	1 984	8 085
PADS.O3	PAD 6,60% 2020-2027		/ 5,000	1	5 000
PTRC.O1	PETRO IVOIRE 6,80% 2022-2029		/ 10,750	12	10 750
SNTS.O2	SONATEL 6,50% 2020-2027		/		4 000
FEPTC.O3	FCTC EPT 7,50% 2023-2038		/		10 000
FORBT.O1	FCTC ORABANK 7 % 2021-2026		/		3 583
FSNTS.O1	FCTC SONATEL C-1 6,40 % 2023-2		/		10 750
FSNTS.O2	FCTC SONATEL C-2 6,60 % 2023-2		/ 9,950	2 100	9 950
FTIMC.O1	FCTC TEYLIOM IMMO 7 % 2021-2028		/		5 000
NRMC.O1	NOURMONY HOLDING 7,25% 2024-2029		/		10 000
EOM.O10	ETAT DU MALI 6,20 % 2022-2029		/ 10,000	60	10 000
EOM.O11	ETAT DU MALI 6,40 % 2023-2030		/		10 000
EOM.O12	ETAT DU MALI 6,50 % 2023-2030		/ 9,990	9	10 000
EOM.O13	ETAT DU MALI 6,50 % 2024-2034		/		9 999
EOM.O14	ETAT DU MALI 3,00 % 2024-2031		/		10 000
EOM.O15	ETAT DU MALI 6,55 % 2024-2031		/		10 000
TPNE.O6	TRESOR PUBLIC DU NIGER 6,15% 2022 - 2034		/ 10,000	150	10 000
TPNE.O7	TRESOR PUBLIC DU NIGER 6,25 % 2023-2028		/ 7,500	120	7 500
TPNE.O8	TRESOR PUBLIC DU NIGER 6,60% 2025-2030		/ 10,000	57	10 000
TPNE.O9	TRESOR PUBLIC DU NIGER 6,90% 2025-2032		/		10 000
TPTG.O2	TPTG 6% 2022-2037		/ 10,000	536	10 000
TPNE.O1	TRESOR PUBLIC DU NIGER 6,50% 2019-2026		/ 9,900	40	10 000
TPNE.O10	TRESOR PUBLIC DU NIGER 6,60 % 2025-2030		/		10 000
TPNE.O2	TRESOR PUBLIC DU NIGER 6,50% 2019 - 2026		/ 10,750	700	10 000
TPNE.O3	TRESOR PUBLIC DU NIGER 6,5% 2020-2027		/		4 000
TPNE.O4	TRESOR PUBLIC DU NIGER 6,30% 2		/ 7,500	145	8 750
TPNE.O5	TPNE 6,15 % 2022-2034		/		10 000
TPCI.O89	TPCI 5,90% 2024-2029		/		11 610
TPCI.O90	TPCI 6,00% 2024-2031		/		10 000
TPCI.O91	TPCI 5,90% 2024-2029		/		10 000
TPCI.O92	TPCI 6,00% 2024-2031		/		10 000
TPCI.O93	TPCI 5,90% 2024-2029		/		10 000
TPCI.O94	TPCI 6,00% 2024-2031		/		10 000
TPCI.O83	TPCI 5,90 % 2023-2028		/		10 000
TPCI.O84	TPCI 6,00 % 2023-2030		/		9 999
TPCI.O85	TPCI 5,90 % 2023 - 2028		/		10 000
TPCI.O86	TPCI 6,00 % 2023 - 2030		/		10 000
TPCI.O87	TPCI 5,90% 2024-2029		/		9 650
TPCI.O88	TPCI 6,00% 2024-2031		/		10 000
TPCI.O77	TPCI (TAUX DE BASE + SPREAD) % 2022-2029		/		10 000
TPCI.O78	TPCI 5,65% 2022-2029		/		10 000
TPCI.O79	TPCI 5,75% 2023-2030		/		10 000
TPCI.O80	TPCI 6% 2023-2030		/ 9,500	56	10 000
TPCI.O81	TPCI 5,90% 2023-2028		/		10 500

TPCI.082	TPCI 6,00% 2023-2030	/				10 000
TPCI.071	TPCI 5,65% 2022-2032	/				10 000
TPCI.072	TPCI 5,65% 2022-2029	/				7 920
TPCI.073	TPCI 5,75% 2022-2032	/				8 750
TPCI.074	TPCI 5,85% 2022-2042	/				8 947
TPCI.075	TPCI 5,65% 2022-2029	/				10 700
TPCI.076	TPCI 5,75% 2022-2032	/				10 000
TPCI.065	TPCI 5,90 % 2021-2031	/				9 363
TPCI.066	TPCI 5,90% 2021-2031	/				8 575
TPCI.067	TPCI 5,90 % 2021-2036	/				10 000
TPCI.068	TPCI 5,90 % 2022-2037	/	10,000		5	10 000
TPCI.069	TPCI 5,75 % 2022-2037	/				10 000
TPCI.070	TPCI 5,75 % 2022-2037	/				10 000
TPCI.059	TPCI 5,90% 2021-2031	/				7 763
TPCI.060	TPCI 5,80% 2021-2028	/				10 000
TPCI.061	TPCI 5,90% 2021-2031	/				10 000
TPCI.062	TPCI 5,80 % 2021 -2028	/				6 000
TPCI.063	TPCI 5,90% 2021 -2031	/				7 500
TPCI.064	TPCI 5,80 % 2021 - 2028	/				5 969
TPCI.053	TPCI 5,80% 2020-2027	/				6 360
TPCI.054	TPCI 5,90% 2020-2030	/				7 350
TPCI.055	TPCI 5,80% 2020 -2027	/				6 000
TPCI.056	TPCI 5,90% 2020- 2030	/				8 058
TPCI.057	TPCI 5,80% 2020-2027	/				5 820
TPCI.058	TPCI 5,80% 2021-2028	/				6 000
TPCI.047	TPCI 5,80% 2020 - 2027	/				4 100
TPCI.048	TPCI 5,80% 2020- 2027	/				3 960
TPCI.049	TPCI 5,90% 2020- 2030	/				6 303
TPCI.050	TPCI 5,90% 2020-2030	/				7 500
TPCI.051	TPCI 5,80 % 2020-2027	/				6 000
TPCI.052	TPCI 5,90 % 2020 -2030	/				7 500
TPCI.041	TPCI 5,80% 2020-2027	/				9 770
TPCI.042	TPCI 5,90% 2020-2030	/				10 000
TPCI.043	TPCI 5,90% 2020 - 2030	/	10,000		61	10 000
TPCI.044	TPCI 5,80% 2020 - 2027	/	10,000		9	9 800
TPCI.045	TPCI 5,80% 2020 -2027	/				4 000
TPCI.046	TPCI 5,90% 2020 - 2030	/				6 375
TPCI.035	TPCI 5,75% 2019 -2026	/				10 000
TPCI.036	TPCI 5,75% 2019- 2026	/				10 000
TPCI.037	TPCI 5,80% 2019-2026	/				4 000
TPCI.038	TPCI 5,75% 2019-2026	/				4 000
TPCI.039	TPCI 5,75% 2019 - 2026	/				4 000
TPCI.040	TPCI 5,75% 2019-2026	/				4 000
TPCI.029	TPCI 6% 2018-2026	/				10 000
TPCI.030	TPCI 5,95% 2018-2025	/				1 000
TPCI.031	TPCI 5,75% 2019 - 2026	/				10 230
TPCI.032	TPCI 2,23% 2019-2026	/				10 000
TPCI.033	TPCI 5.75% 2019-2026	/				2 080
TPCI.034	TPCI 6% 2019-2029	/				4 900
TPCI.021	TPCI 6% 2016-2028	/	10,000		3	10 000
TPCI.022	TPCI 5.90% 2016 - 2026	/				10 000
TPCI.023	TPCI 5.90% 2016-2026	/				10 000
TPCI.024	TPCI 6.25% 2017-2029	/				9 700
TPCI.027	TPCI 6% 2017-2025	/				10 250
TPCI.028	TPCI 6% 2018 - 2026	/				9 600

TPBJ.O3	TPBJ 6,50% 2020-2028			/	10,000	34	10 000
TPBJ.O4	TPBJ 5,50 % 2022-2037			/			10 000
TPBJ.O5	TPBJ 5,85 % 2022-2042			/	10,000	1 401	10 000
TPBJ.O6	TPBJ 5,75% 2022-2037			/			10 200
TPBJ.O7	TPBJ 5,70% 2023-2030			/			10 000
TPBJ.O8	TPBJ 6,20% 2023-2038			/	10,000	350	10 000
TPBF.O21	ETAT DU BURKINA 6,50% 2024-2029			/			10 000
TPBF.O22	ETAT DU BURKINA 6,80% 2024-2032			/			10 000
TPBF.O4	TPBF 6.50% 2017-2027			/			10 700
TPBF.O7	TPBF 6,50% 2018- 2025			/			9 990
TPBF.O8	TPBF 6,50% 2019-2027			/			9 998
TPBF.O9	TPBF 6,50% 2019 - 2027			/			10 674
TPBF.O15	ETAT DU BURKINA 6,30 % 2022-2			/	9,990	100	9 990
TPBF.O16	ETAT DU BURKINA 6% 2023-2028			/			10 000
TPBF.O17	TPBF 6,30 % 2023-2030			/	10,000	100	10 000
TPBF.O18	TPBF 6,50% 2023-2033			/	10,000	3	9 900
TPBF.O19	ETAT DU BURKINA 6,30% 2024-2029			/			10 000
TPBF.O20	ETAT DU BURKINA 6,55% 2024-2031			/			10 000
EOS.O9	ETAT DU SENEGAL 6,00 % 2023-20	10	10,535	/			10 535
TPBF.O10	TPBF 6,50% 2020 - 2028			/			5 000
TPBF.O11	TPBF 6,50 % 2020-2028			/			5 002
TPBF.O12	TPBF 6.50% 2021-2031			/			10 399
TPBF.O13	TPBF 6,50 % 2021 - 2031			/	10,000	4 999	9 999
TPBF.O14	TPBF 6,30% 2022-2034			/	9,800	95	9 800
EOS.O18	ETAT DU SENEGAL 6,40 % 2025-20			/			10 000
EOS.O19	ETAT DU SENEGAL 6,60 % 2025-2030	10	10,000	/			10 000
EOS.O20	ETAT DU SENEGAL 6,75 % 2025-20			/			10 000
EOS.O21	ETAT DU SENEGAL 6,95 % 2025-20	10	10,000	/			10 000
EOS.O7	ETAT SENEGAL 6.30% 2015-2025			/	10,000	224	10 000
EOS.O8	ETAT DU SENEGAL 5,95% 2022-2034			/	10,000	4	10 000
EOS.O12	ETAT DU SENEGAL 6,15 % 2023-2028			/			10 000
EOS.O13	ETAT DU SENEGAL 6,30 % 2023-2030			/	10,000	4	10 000
EOS.O14	ETAT DU SENEGAL 6,50 % 2023-2033			/	10,000	2 317	10 000
EOS.O15	ETAT DU SENEGAL 6,25 % 2024-2029			/	9,900	405	9 900
EOS.O16	ETAT DU SENEGAL 6,45 % 2024-2031			/	10,000	2 038	10 000
EOS.O17	ETAT DU SENEGAL 6,65 % 2024-2034			/			9 980
EOM.O6	ETAT DU MALI 6,50% 2020-2027			/	6,000	2	6 000
EOM.O7	ETAT DU MALI 6.50% 2021-2031			/			7 500
EOM.O8	ETAT DU MALI 6,20 % 2022-2032			/			10 000
EOM.O9	ETAT DU MALI 6,30% 2022-2032	500	10,000	/			10 000
EOS.O10	ETAT DU SENEGAL 6,15 % 2023-2030			/			10 000
EOS.O11	ETAT DU SENEGAL 6,35 % 2023-2033			/	10,000	2 654	10 000
EOM.O16	ETAT DU MALI 6,35 % 2024-2029			/			10 000
EOM.O17	ETAT DU MALI 6,55% 2025-2032			/			10 000
EOM.O18	ETAT DU MALI 6,35% 2025-2030			/			10 000
EOM.O3	ETAT DU MALI 6,50 % 2018-2025			/	2,000	3 201	2 000
EOM.O4	ETAT DU MALI 6,50% 2019-2027			/			4 000
EOM.O5	ETAT DU MALI 6,50% 2020-2028			/	6,000	6 000	6 000
BIDC.O4	BIDC-EBID 6.10% 2017-2027			/	2,500	69	2 500
BIDC.O5	BIDC-EBID 6,40% 2019-2026			/			10 000
BIDC.O6	BIDC-EBID 6,50 % 2021-2028			/	6,000	123	6 000
BIDC.O7	BIDC-EBID 5,90% 2022-2029			/	8,000	55	8 000
BIDC.O8	BIDC-EBID GSS BOND 6,50% 2024-2031			/	9,600	10	9 800
CRRH.O10	CRRH-UEMOA 6,10% 2022-2037			/			10 000
FBOAD.O2	FCTC BOAD DOLI-P 9,50% 2024-2029	7	8,500	/			8 500

CRRH.O5	CRRH-UEMOA 5.85% 2015-2025			/			9 500
CRRH.O6	CRRH-UEMOA 5.85% 2016-2026			/			10 000
CRRH.O7	CRRH-UEMOA 5.95% 2017-2029			/	3,750	1 238	3 750
CRRH.O8	CRRH-UEMOA 5.95% 2018-2030			/			4 583
CRRH.O9	CRRH-UEMOA 6.05% 2018-2033	4	5,667	/			5 667
FBOAD.O1	FCTC BOAD DOLI-P 6,10% 2023-2030			/	6,400	2 650	6 400

SUKUK ET TITRES ASSIMILES

Symbole	Titre	Quantité résiduelle à l'achat	Cours Achat / Vente	Quantité résiduelle à la vente	Cours de Référence
SUKSN.S2	SUKUK SN 6% 2016-2026		/ 10,750	36	10 750
SUKTG.S1	SUKUK TG 6.5% 2016-2026	5	10,000 /		10 000

CALENDRIER DES ASSEMBLEES GENERALES
ANNEE : 2025

Société	Nature	Date	Heure	Lieu
SITAB	Ordinaire	30/07/2025	10:00:00	SALLE JEWELS de la CGECI (Plateau)
SGB CI	Ordinaire	14/07/2025	09:00:00	Par Visioconférence ou en présentiel à Novotel - Plateau (Abidjan)
LNB	Mixte	30/06/2025	10:00:00	Par visioconférence ou en présentiel au Palais des Congrès de Cotonou, Salle bleue
PALM CI	Ordinaire	30/06/2025	09:00:00	PRESENTIEL, à la Salle de Conférence de la CRRAE-UMOA à Abidjan-Plateau (Côte d'Ivoire) avec la possibilité de participer à distance PAR VISIOCONFERENCE, via la plateforme web dédiée
SAFCA CI	Ordinaire	30/06/2025	10:00:00	siège de la société, sis à Abidjan, 1, Rue des Carrossiers, Zone 3 C (Face SOCOCE Treichville)
TRACTAFRIC CI	Ordinaire	30/06/2025	10:00:00	Hôtel NOVOTEL MARCORY ABIDJAN sis Marcory, Bd VGE, en face de Cap Sud, à côté de l'hôtel AZALAI
BIIC	Ordinaire	30/06/2025	15:00:00	Salle bleue du palais des Congrès de cotonou
BOLLORE TRANSPORT & LOGISTICS	Ordinaire	26/06/2025	09:30:00	Salle Christian Lattier du palais de la culture Bernard Binlin-Dadié de Treichville, à Abidjan
FILTISAC CI	Ordinaire	26/06/2025	10:30:00	Immeuble C.R.R.A.E - U.M.O.A
SODECI	Ordinaire	26/06/2025	08:30:00	Siège social de l'entreprise et en visioconférence sous réserve de l'inscription préalable du 03 au 23 juin 2025 à l'adresse email suivante : AGOSODECI@SODECI.CI ou sur le site web de la SODECI : www.sodeci.ci
VIVO ENERGY CI	Ordinaire	26/06/2025	10:00:00	Espace Crystal situé à Marcory zone 4C, 805 rue Chevalier de Clieou non loin des Sapeurs-Pompiers
CIE CI	Ordinaire	25/06/2025	08:30:00	Visioconférence sous réserve d'un recensement au plus tard le 23 juin 2025 sur le site www.cie.ci ou adresser un email à AGOCIE@cie.ci afin de recevoir le lien et le code d'accès de la réunion
CFAO MOTORS CI	Mixte	20/06/2025	09:00:00	Siège social sis à Abidjan, 117, Boulevard de Marseille
TOTAL	Ordinaire	19/06/2025	10:00:00	Radisson Blu Hotel Abidjan Airport sis au boulevard de l'Aéroport Abidjan, Port Bouët
SMB	Ordinaire	19/06/2025	09:30:00	Amphithéâtre de la CGECI (La Maison de l'Entreprise) sis à Abidjan-Plateau, à l'Angle du Boulevard de la République et de l'Avenue Lamblin ou par visioconférence
NESTLE CI	Mixte	12/06/2025	09:00:00	ESPACE LATRILLE EVENTS situé à Abidjan, Cocody, Deux Plateaux, Boulevard Latrille, Carrefour Duncan
TOTAL SENEGAL S.A.	Ordinaire	11/06/2025	10:00:00	Noom Hôtel Dakar Sea Plaza (ex Radisson Blu de Dakar)
SERVAIR ABIDJAN CI	Ordinaire	11/06/2025	11:00:00	Salle JEWELS de la CGECI sise au Plateau, Avenue Lamblin
BERNABE CI	Ordinaire	10/06/2025	10:00:00	ABIDJAN, à la salle de conférence GEWELS de la Maison du Patronat Ivoirien (CGECI) au Plateau
ECOBANK TG	Mixte	28/05/2025	10:30:00	Salle de Conférence du Centre Panafricain Ecobank, 2365, Boulevard du Mono, Lomé, Togo
SETAO CI	Ordinaire	28/05/2025	10:00:00	Hôtel TIAMA (salon EBENE) - Abidjan Plateau
ONATEL BF	Ordinaire	28/05/2025	10:30:00	ROYAL BEACH HÔTEL, OUAGADOUGOU-BURKINA FASO
SUCRIVOIRE	Ordinaire	27/05/2025	09:30:00	Salle de Conférence de la CRRAE-UMOA à Abidjan-Plateau (Côte d'Ivoire)
BANK OF AFRICA CI	Ordinaire	27/05/2025	09:00:00	Siège de la banque (4e étage) de l'immeuble BOA, sis à Abidjan Plateau
NSBC	Ordinaire	26/05/2025	10:30:00	Confédération Générale des Entreprises de Côte d'Ivoire (CGECI ; le Patronat Ivoirien) sise à Abidjan Plateau, Avenue Lamblin et par visioconférence
SIB	Ordinaire	23/05/2025	10:00:00	CRRAE - UMOA (Abidjan - Plateau, Angle Boulevard Botreau Roussel, Rue Privée CRRAE - UMOA)
SOLIBRA	Ordinaire	21/05/2025	09:30:00	Espace LATRILLE EVENTS, Cocody Boulevard Latrille, Carrefour Duncan, Salle « HOUPHOUËT BOIGNY »
SOGB	Ordinaire	20/05/2025	10:30:00	Immeuble CRRAE - UEMOA sis à Abidjan Plateau
SGB CI	Mixte	20/05/2025	09:00:00	Espace Latrille Events, sis à Abidjan Commune de Cocody, aux Deux-Plateaux Boulevard Latrille
NEI-CEDA CI	Ordinaire	19/05/2025	10:00:00	Hôtel TIAMA, Abidjan - Plateau
ECOBANK CI	Ordinaire	29/04/2025	10:00:00	En présentiel au Radisson Blu, sis à Abidjan Port-Bouët, route de l'Aéroport International Félix Houphouët Boigny ou par visioconférence ou tout moyen de communication permettant l'identification de l'actionnaire
CORIS BANK INTERNATIONAL	Ordinaire	29/04/2025	09:00:00	Sopatel Hôtel Silmandé SA
SONATEL	Mixte	17/04/2025	10:00:00	Par visioconférence et en présentiel dans ses locaux situés au Technopole à Dakar
BANK OF AFRICA CI	Ordinaire	16/04/2025	10:00:00	Salle Mikko du NOOM hôtel du Plateau (21ème étage)

BICI CI	Ordinaire	14/04/2025	10:00:00	Auditorium de la Maison des Entreprises (CGECI) sise au Plateau
BANK OF AFRICA ML	Ordinaire	10/04/2025	09:30:00	Siège de la banque à l'Immeuble BANK OF AFRICA , Avenue du Mali, Quartier ACI 2000
ORANGE CI	Ordinaire	10/04/2025	10:00:00	Par visioconférence (demande d'accès par mail à ag2025-orangeci@quorumenligne.com) et en présentiel au Siège de la société, sis à Abidjan, Cocody Riviera Golf, Boulevard de France, Immeuble Orange Village
BANK OF AFRICA SN	Ordinaire	08/04/2025	09:30:00	Immeuble Elan II au 2ème Etage, Almadies, Zone 12, Route de Ngor à Dakar
SAPH CI	Ordinaire	08/04/2025	09:00:00	Salle de Conférence de la CRRAE-UMOA à Abidjan-Plateau en présentiel avec la possibilité de participer à distance par visioconférence, via la plateforme web dédiée à l'Assemblée Générale
BANK OF AFRICA NG	Ordinaire	03/04/2025	10:00:00	Centre de Formation de BOA-NIGER (BOA-Siège)
BANK OF AFRICA BN	Ordinaire	02/04/2025	10:00:00	NOVOTEL à Cotonou
CROWN SIEM CI	Extraordinaire	01/04/2025	10:00:00	Visioconférence
SICABLE	Ordinaire	28/03/2025	10:00:00	Hôtel TIAMA, à ABIDJAN
BANK OF AFRICA BF	Ordinaire	17/03/2025	10:00:00	AZALÁI Hôtel à la salle DIMAKO

L'actualité de la BRVM sur nos plateformes digitales

Infos BRVM

Pour recevoir les informations boursières par SMS, souscrivez :



Côte d'Ivoire : *430#
Bénin : *430*15#



Côte d'Ivoire : #139#
Burkina Faso : *310#



Côte d'Ivoire : *431#
Niger : *512*9#
Togo : *310#

Site web

www.brvm.org



Application Mobile

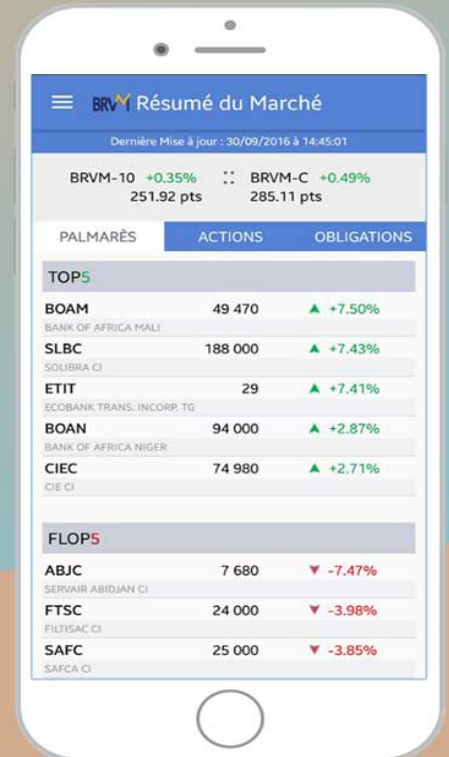

Nous suivre sur :



AVIS N° 206 - 2025 / BRVM / DG

SODE CI

Paiement de dividendes Exercice 2024

La Bourse Régionale des Valeurs Mobilières (BRVM) porte à la connaissance du public et des intervenants du marché que la Société de Distribution d'Eau de la Côte d'Ivoire (SODECI) mettra en paiement, le **30 septembre 2025**, son dividende annuel de **400 FCFA** par action (IRVM applicable de 12 % pour les personnes physiques et 10 % pour les personnes morales), au titre de l'exercice 2024.

La date de fermeture des registres étant fixée au mardi 30 septembre 2025, le titre SODE CI (symbole : SDCC) cotera ex-dividende à partir du vendredi 26 septembre 2025.

Par conséquent, tous les ordres de bourse en attente dans le système de négociation à cette date seront annulés.

Pour toute information complémentaire, veuillez contacter la SGI SOCIETE GENERALE CAPITAL SECURITIES WEST AFRICA, 01 BP 1355 Abidjan 01, Tél. : (225) 27 20 20 12 65, Fax : (225) 27 20 20 14 89.

Fait à Abidjan, le 21 août 2025

Le Directeur Général

Dr. Edoh Kossi AMENOUNVE



Handwritten notes: AOK x [signature]

21 août 2025

CALENDRIER DE PAIEMENT DES DIVIDENDES

ANNEE : 2025

Titres	Montant du dividende net par action en FCFA	Numéro de l'Avis	Date de publication de l'Avis au BOC	Ex-dividende	Date de paiement du dividende
				T-2	T
BOA BF	428	070-2025 BRVMDG	07/04/2025	17/04/2025	22/04/2025
BOA CI	469	092-2025 BRVMDG	05/05/2025	16/05/2025	20/05/2025
SONATEL SN	1 655	082-2025 BRVMDG	18/04/2025	20/05/2025	22/05/2025
BICI CI	944 (*)	090-2025 BRVMDG	02/05/2025	21/05/2025	23/05/2025
ECOBANK CI	804 (*)	107-2025 BRVMDG	15/05/2025	27/05/2025	30/05/2025
BOA SN	350	108-2025 BRVMDG	15/05/2025	28/05/2025	02/06/2025
SICABLE CI	128,1 (*)	109-2025 BRVMDG	16/05/2025	28/05/2025	02/06/2025
BOA ML	237,15	111-2025 BRVMDG	19/05/2025	30/05/2025	03/06/2025
BOA NG	209,25	112-2025 BRVMDG	19/05/2025	30/05/2025	03/06/2025
BOA BN	468	113-2025 BRVMDG	19/05/2025	30/05/2025	03/06/2025
ORANGE CI	750 (*)	119-2025 BRVMDG	22/05/2025	05/06/2025	11/06/2025
CORIS BANK INTERNATIONAL BF	555	140-2025 BRVMDG	19/06/2025	03/07/2025	07/07/2025
NSIA BANQUE CI	759,2612 (*)	141-2025 BRVMDG	24/06/2025	07/07/2025	09/07/2025
TOTALENERGIES MARKETING SN	222,40	138-2025 BRVMDG	18/06/2025	09/07/2025	11/07/2025
SOGB CI	600 (*)	146-2025 BRVMDG	01/07/2025	11/07/2025	15/07/2025
SAPH CI	368 (*)	150-2025 BRVMDG	03/07/2025	15/07/2025	17/07/2025
ONATEL BF	189,5299	143-2025 BRVMDG	25/06/2025	17/07/2025	21/07/2025
SOLIBRA CI	1220 (*)	167-2025 BRVMDG	15/07/2025	25/07/2025	29/07/2025
SOCIETE IVOIRIENNE DE BANQUE CI	375 (*)	161-2025 BRVMDG	11/07/2025	29/07/2025	31/07/2025
LOTIERIE NATIONALE DU BENIN	275,5	162-2025 BRVMDG	11/07/2025	29/07/2025	31/07/2025
CIE CI	180 (*)	163-2025 BRVMDG	11/07/2025	29/07/2025	31/07/2025
SOCIETE GENERALE CI	1 863 (*)	149-2025 BRVMDG	02/07/2025	01/08/2025	05/08/2025
NESTLE CI	820 (*)	152-2025 BRVMDG	04/07/2025	13/08/2025	18/08/2025
CFAO MOTORS CI	8 (*)	188-2025 BRVMDG	01/08/2025	14/08/2025	19/08/2025
AFRICA GLOBAL LOGISTICS CI	92	198-2025 BRVMDG	11/08/2025	27/08/2025	29/08/2025
SITAB CI	2 375 (*)	200-2025 BRVMDG	14/08/2025	27/08/2025	29/08/2025

TOTALENERGIES MARKETING CI	222,3578 (*)	205-2025 BRVMDG	20/08/2025	01/09/2025	03/09/2025
SODE CI	400 (*)	206-2025 BRVMDG	21/08/2025	26/09/2025	30/09/2025

(*) Dividende brut ; IRVM applicable de 12 % pour les personnes physiques et 10 % pour les personnes morales

