

| | |
|-----------------------|---------------|
| BRVM COMPOSITE | 309,98 |
| Variation Jour | -0,62 % |
| Variation annuelle | 12,30 % |

| | |
|--------------------|---------------|
| BRVM 30 | 154,78 |
| Variation Jour | -0,70 % |
| Variation annuelle | 11,56 % |

| | |
|----------------------|---------------|
| BRVM PRESTIGE | 131,11 |
| Variation Jour | -0,33 % |
| Variation annuelle | 14,17 % |

Evolution des indices

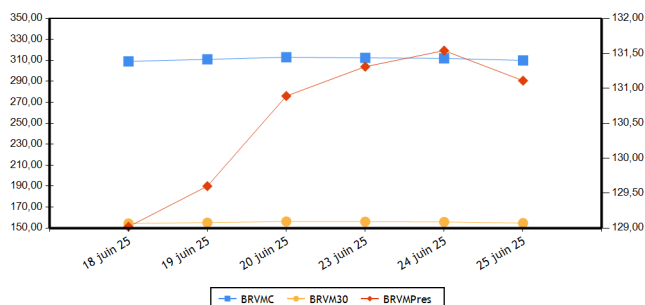

Volumes et valeurs transigés

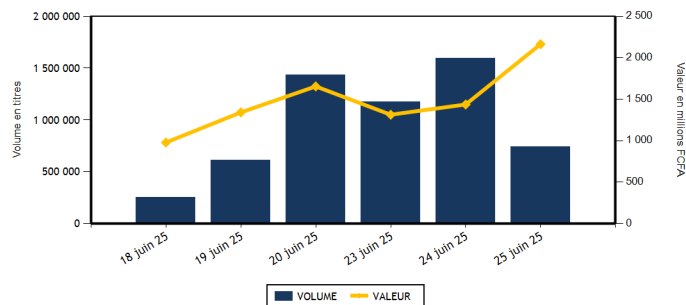

| Actions | Niveau | Evol. Jour |
|---|--------------------|------------|
| Capitalisation boursière (FCFA)(Actions & Droits) | 11 953 683 084 551 | -0,62 % |
| Volume échangé (Actions & Droits) | 702 998 | -55,89 % |
| Valeur transigée (FCFA) (Actions & Droits) | 1 803 068 641 | 26,95 % |
| Nombre de titres transigés | 46 | 0,00 % |
| Nombre de titres en hausse | 17 | 41,67 % |
| Nombre de titres en baisse | 22 | -8,33 % |
| Nombre de titres inchangés | 7 | -30,00 % |

| Obligations | Niveau | Evol. Jour |
|---------------------------------|--------------------|------------|
| Capitalisation boursière (FCFA) | 10 411 042 656 707 | -0,01 % |
| Volume échangé | 38 398 | 2 077,99 % |
| Valeur transigée (FCFA) | 361 018 470 | 2 062,09 % |
| Nombre de titres transigés | 7 | 40,00 % |
| Nombre de titres en hausse | 0 | |
| Nombre de titres en baisse | 1 | |
| Nombre de titres inchangés | 6 | 20,00 % |

PLUS FORTES HAUSSES

| Titres | Cours | Evol. Jour | Evol. annuelle |
|----------------------------------|--------|------------|----------------|
| UNILEVER CI (UNLC) | 14 850 | 7,49 % | 129,34 % |
| TRACTAFRIC MOTORS CI (PRSC) | 2 630 | 4,16 % | 19,55 % |
| CIE CI (CIEC) | 2 600 | 4,00 % | 18,45 % |
| SETAO CI (STAC) | 540 | 3,85 % | 20,00 % |
| NSIA BANQUE COTE D'IVOIRE (NSBC) | 10 200 | 3,03 % | 43,86 % |

PLUS FORTES BAISES

| Titres | Cours | Evol. Jour | Evol. annuelle |
|-----------------------------|--------|------------|----------------|
| SERVAIR ABIDJAN CI (ABJC) | 1 740 | -7,45 % | -8,42 % |
| SMB CI (SMBC) | 9 135 | -6,21 % | 6,16 % |
| SODE CI (SDCC) | 5 955 | -5,40 % | 4,75 % |
| VIVO ENERGY CI (SHEC) | 1 015 | -3,79 % | 15,34 % |
| ORANGE COTE D'IVOIRE (ORAC) | 15 000 | -3,16 % | -14,29 % |

INDICES PAR COMPARTIMENT

| Base = 100 au 02 janvier 2023 | Nombre de sociétés | Valeur | Evol. Jour | Evol. annuelle | Volume | Valeur | PER moyen |
|-------------------------------|--------------------|--------|------------|----------------|---------|-------------|-----------|
| BRVM-PRESTIGE | 10 | 131,11 | -0,33 % | 14,17 % | 60 115 | 974 639 995 | 9,97 |
| BRVM-PRINCIPAL | 38 | 177,83 | -0,15 % | 28,76 % | 642 883 | 828 428 646 | 17,06 |

INDICES SECTORIELS ANCIENS

| Base = 100 au 14 juin 1999 | Nombre de sociétés | Valeur | Evol. Jour | Evol. annuelle | Volume | Valeur | PER moyen |
|----------------------------|--------------------|--------|------------|----------------|---------|-------------|-----------|
| BRVM - INDUSTRIE | 11 | 193,92 | -0,08 % | 65,24 % | 73 725 | 362 939 770 | 33,65 |
| BRVM - SERVICES PUBLICS | 5 | 738,24 | -1,34 % | -3,37 % | 32 918 | 702 686 265 | 10,25 |
| BRVM - FINANCES | 16 | 123,75 | 0,35 % | 21,62 % | 544 209 | 556 722 426 | 8,18 |
| BRVM - TRANSPORT | 2 | 378,69 | -0,94 % | 15,25 % | 9 282 | 14 655 525 | 4,81 |
| BRVM - AGRICULTURE | 5 | 329,97 | -2,02 % | 67,44 % | 15 602 | 80 257 950 | 10,87 |
| BRVM - DISTRIBUTION | 7 | 366,28 | -1,52 % | 9,25 % | 14 725 | 31 198 255 | 34,64 |
| BRVM - AUTRES SECTEURS | 2 | 663,72 | 0,16 % | 2,20 % | 12 537 | 54 608 450 | 12,38 |

INDICES SECTORIELS NOUVEAUX

| Base = 100 au 02 janvier 2025 | Nombre de sociétés | Valeur | Evol. Jour | Evol. annuelle | Volume | Valeur | PER moyen |
|-------------------------------------|--------------------|--------|------------|----------------|---------|-------------|-----------|
| BRVM - TELECOMMUNICATIONS | 3 | 96,03 | -1,45 % | -3,97 % | 30 714 | 695 914 680 | 10,09 |
| BRVM - CONSOMMATION DISCRETIONNAIRE | 7 | 106,32 | -1,42 % | 6,32 % | 48 123 | 77 602 355 | 46,76 |
| BRVM - SERVICES FINANCIERS | 16 | 121,62 | 0,35 % | 21,62 % | 544 209 | 556 722 426 | 8,18 |
| BRVM - CONSOMMATION DE BASE | 9 | 170,65 | -0,33 % | 70,65 % | 33 131 | 317 596 135 | 29,45 |
| BRVM - INDUSTRIELS | 7 | 141,89 | -1,09 % | 41,89 % | 32 533 | 117 428 040 | 5,43 |
| BRVM - ENERGIE | 4 | 108,74 | -2,09 % | 8,74 % | 12 084 | 31 033 420 | 13,62 |
| BRVM - SERVICES PUBLICS | 2 | 114,42 | 1,29 % | 14,42 % | 2 204 | 6 771 585 | 10,59 |

| Indicateurs | BRVM COMPOSITE |
|-------------------------------------|------------------|
| PER moyen du marché | 12,81 |
| Taux de rendement moyen du marché | 6,97 |
| Taux de rentabilité moyen du marché | 7,67 |
| Nombre de sociétés cotées | 48 |
| Nombre de lignes obligataires | 163 |
| Volume moyen annuel par séance | 960 968,00 |
| Valeur moyenne annuelle par séance | 1 097 975 931,94 |

| Indicateurs | BRVM COMPOSITE |
|----------------------------------|----------------|
| Ratio moyen de liquidité | 7,54 |
| Ratio moyen de satisfaction | 17,72 |
| Ratio moyen de tendance | 234,95 |
| Ratio moyen de couverture | 42,56 |
| Taux de rotation moyen du marché | 0,06 |
| Prime de risque du marché | 2,05 |
| Nombre de SGI participantes | 34 |

Définitions

Volume moyen annuel par séance
 Valeur moyenne annuelle par séance
 Ratio moyen de liquidité
 Ratio moyen de satisfaction
 Ratio moyen de tendance
 Ratio moyen de couverture

= Volume annuel échangé / nombre de séances
 = Valeur annuelle échangée / nombre de séances
 = Moyenne des ratios de liquidité (Titres échangés / Volume des ordres de vente)
 = Moyenne des ratios de satisfaction (Titres échangés / Volume des ordres d'achat)
 = Moyenne des ratios de tendance (Volume des ordres d'achat / Volume des ordres de vente)
 = Moyenne des ratios de couverture (Volume des ordres de vente / Volume des ordres d'achat)

Taux moyen de rotation
 PER moyen du marché
 Taux de rendement moyen
 Taux de rentabilité moyen
 Prime de risque du marché

= moyenne des taux de rotation des actions cotées (volume transigé/capital flottant)
 = moyenne des PER des actions cotées ayant un PER positif
 = moyenne des taux de rendement des actions cotées ayant distribué un dividende
 = moyenne des taux de rentabilité des actions cotées
 = (1 / le PER moyen du marché) - le taux de référence actuel des emprunts d'Etat

BOURSE REGIONALE DES VALEURS MOBILIERES

Siège Social : Abidjan - Côte d'Ivoire, 18 av. Joseph Anoma
 Adresse : 01 BP 3802 Abidjan 01
 Tel : +225 20 31 55 50 / +225 20 32 66 85
 Fax : +225 20 32 66 84
 E-mail : brvm@brvm.org Site web : www.brvm.org

PAYS DE L'UEMOA



MARCHE DES ACTIONS

| Code Sect. Act. (*) | Symbole | Titre | Cours Précédent | Cours du jour | | Variation jour | Séance de cotation | | Cours Référence | Variation de l'année précédente | Dernier dividende payé | | Rdt. Net | PER |
|------------------------------|---------|--------------------------------|-----------------|---------------|----------|----------------|--------------------|--------------------|-----------------|---------------------------------|------------------------|-------------|----------|-------|
| | | | | Ouv. | Clôt. | | Volume | Valeur | | | Montant net | Date | | |
| COMPARTIMENT PRESTIGE | | | 131,11 | points | ↓ | -0,33 % | | | | | | | | |
| CB | NTLC | NESTLE CI | 11 150 | 11 150 | 11 150 | 0,00 % | 10 808 | 119 011 690 | 11 150 | 40,08 % | 675,00 | 20-août-24 | 6,05 % | 13,56 |
| CB | PALC | PALM CI | 7 990 | 7 985 | 7 885 | -1,31 % | 3 386 | 26 737 965 | 7 885 | 57,70 % | 563,31 | 26-juil.-24 | 7,14 % | 7,68 |
| ENE | TTLT | TOTALENERGIES MARKETING CI | 2 585 | 2 585 | 2 585 | 0,00 % | 6 982 | 17 000 960 | 2 585 | 3,40 % | 199,54 | 12-sept.-24 | 7,72 % | 17,36 |
| ENE | TTLS | TOTALENERGIES MARKETING SN | 2 730 | 2 725 | 2 700 | -1,10 % | 2 642 | 7 149 290 | 2 700 | 17,39 % | 207,58 | 28-juin-24 | 7,69 % | 12,32 |
| FIN | ECOC | COBANK COTE D'IVOIRE | 11 950 | 11 920 | 11 890 | -0,50 % | 350 | 4 124 865 | 11 890 | 35,19 % | 707,52 | 30-mai-25 | 5,95 % | 11,39 |
| FIN | NSBC | NSIA BANQUE COTE D'IVOIRE | 9 900 | 9 900 | 10 200 | 3,03 % | 1 642 | 16 363 350 | 10 200 | 43,86 % | 454,83 | 8-juil.-24 | 4,46 % | 6,62 |
| FIN | SGBC | SOCIETE GENERALE COTE D'IVOIRE | 24 500 | 24 500 | 24 610 | 0,45 % | 3 591 | 88 337 195 | 24 610 | 17,19 % | 1 553,85 | 25-juin-24 | 6,31 % | 7,56 |
| TEL | ONTBF | ONATEL BF | 2 585 | 2 600 | 2 600 | 0,58 % | 2 067 | 5 375 675 | 2 600 | 13,29 % | 266,45 | 31-juil.-24 | 10,25 % | 8,59 |
| TEL | ORAC | ORANGE COTE D'IVOIRE | 15 490 | 15 400 | 15 000 | -3,16 % | 2 802 | 42 057 530 | 15 000 | -14,29 % | 660,00 | 4-juin-25 | 4,40 % | 14,28 |
| TEL | SNTS | SONATEL SN | 25 500 | 25 005 | 25 500 | 0,00 % | 25 845 | 648 481 475 | 25 500 | 6,25 % | 1 655,00 | 22-mai-25 | 6,49 % | 6,48 |
| TOTAL | | | | | | | 60 115 | 974 639 995 | | | | | | |

| | | | | | | | | | | | | | | |
|-------------------------------|-------|-----------------------------|---------------|---------------|----------|----------------|---------|-------------|--------|----------|----------|-------------|---------|----------|
| COMPARTIMENT PRINCIPAL | | | 177,83 | points | ↓ | -0,15 % | | | | | | | | |
| CB | SCRC | SUCRIVOIRE | 980 | 1 000 | 980 | 0,00 % | 5 882 | 5 669 680 | 980 | 26,45 % | 40,50 | 20-août-21 | 4,13 % | 7,41 |
| CB | SICC | SICOR CI | 3 245 | 3 340 | 3 340 | 2,93 % | 30 | 100 200 | 3 340 | -16,50 % | 1 919,00 | 25-sept.-00 | | 104,13 |
| CB | SLBC | SOLIBRA CI | 18 040 | 18 400 | 18 000 | -0,22 % | 110 | 1 996 600 | 18 000 | 39,00 % | 270,00 | 14-août-24 | 1,50 % | 13,80 |
| CB | SOGC | SOGB CI | 8 450 | 8 440 | 8 250 | -2,37 % | 2 368 | 19 805 855 | 8 250 | 78,96 % | 207,00 | 6-août-24 | 2,51 % | 13,59 |
| CB | SPHC | SAPH CI | 7 275 | 7 275 | 7 100 | -2,41 % | 3 936 | 27 944 250 | 7 100 | 71,50 % | 64,80 | 12-août-24 | 0,91 % | 9,66 |
| CB | STBC | SITAB CI | 17 995 | 17 995 | 17 800 | -1,08 % | 6 610 | 116 315 045 | 17 800 | 143,84 % | 675,00 | 29-juil.-24 | 3,79 % | 7,15 |
| CB | UNLC | UNILEVER CI | 13 815 | 14 850 | 14 850 | 7,49 % | 1 | 14 850 | 14 850 | 129,34 % | 1 233,00 | 9-juil.-12 | | 212,97 |
| CD | ABJC | SERVAIR ABIDJAN CI | 1 880 | 1 795 | 1 740 | -7,45 % | 2 612 | 4 562 990 | 1 740 | -8,42 % | 206,20 | 30-sept.-24 | 11,85 % | 12,53 |
| CD | BNBC | BERNABE CI | 1 195 | 1 190 | 1 200 | 0,42 % | 38 | 45 480 | 1 200 | 12,68 % | 150,00 | 24-juil.-23 | 12,50 % | 1 086,88 |
| CD | CFAC | CFAO MOTORS CI | 680 | 680 | 660 | -2,94 % | 477 | 321 760 | 660 | 10,00 % | 15,87 | 30-août-24 | 2,40 % | 25,50 |
| CD | LNBB | LOTIERIE NATIONALE DU BENIN | 4 785 | 4 780 | 4 780 | -0,10 % | 12 185 | 54 420 175 | 4 780 | 1,06 % | | | | 13,32 |
| CD | NEIC | NEI-CEDA CI | 595 | 595 | 595 | 0,00 % | 358 | 213 010 | 595 | -20,67 % | 81,78 | 25-juin-24 | 13,74 % | |
| CD | PRSC | TRACTAFRIC MOTORS CI | 2 525 | 2 630 | 2 630 | 4,16 % | 29 | 76 270 | 2 630 | 19,55 % | 182,70 | 24-sept.-24 | 6,95 % | 11,48 |
| CD | UNXC | UNIWAX CI | 590 | 590 | 590 | 0,00 % | 32 424 | 17 962 670 | 590 | 43,90 % | 60,75 | 29-juil.-22 | 10,30 % | |
| ENE | SHEC | VIVO ENERGY CI | 1 055 | 1 080 | 1 015 | -3,79 % | 1 945 | 2 041 505 | 1 015 | 15,34 % | 57,00 | 27-sept.-24 | 5,62 % | 11,94 |
| ENE | SMBC | SMB CI | 9 740 | 9 740 | 9 135 | -6,21 % | 515 | 4 841 665 | 9 135 | 6,16 % | 1 080,00 | 30-sept.-24 | 11,82 % | 8,19 |
| FIN | BICB | BIIC BN | 5 500 | 5 500 | 5 450 | -0,91 % | 663 | 3 587 820 | 5 450 | | | | | 11,54 |
| FIN | BICC | BICI CI | 16 500 | 16 500 | 16 850 | 2,12 % | 420 | 6 933 500 | 16 850 | 20,36 % | 830,72 | 23-mai-25 | 4,93 % | 10,71 |
| FIN | BOAB | BANK OF AFRICA BN | 4 575 | 4 600 | 4 600 | 0,55 % | 8 545 | 39 086 715 | 4 600 | 24,83 % | 468,00 | 3-juin-25 | 10,17 % | 9,50 |
| FIN | BOABF | BANK OF AFRICA BF | 3 550 | 3 575 | 3 600 | 1,41 % | 992 | 3 575 835 | 3 600 | 18,62 % | 428,00 | 22-avr.-25 | 11,89 % | 7,07 |
| FIN | BOAC | BANK OF AFRICA CI | 6 150 | 6 150 | 6 120 | -0,49 % | 33 170 | 203 433 665 | 6 120 | 22,52 % | 469,00 | 20-mai-25 | 7,66 % | 7,64 |
| FIN | BOAM | BANK OF AFRICA ML | 3 000 | 2 900 | 2 995 | -0,17 % | 6 830 | 20 403 130 | 2 995 | 58,47 % | 237,15 | 3-juin-25 | 7,92 % | 9,01 |
| FIN | BOAN | BANK OF AFRICA NG | 2 745 | 2 745 | 2 695 | -1,82 % | 298 | 811 315 | 2 695 | 4,66 % | 209,25 | 3-juin-25 | 7,76 % | 11,21 |
| FIN | BOAS | BANK OF AFRICA SENEGAL | 4 100 | 4 100 | 4 140 | 0,98 % | 20 064 | 81 752 715 | 4 140 | 31,43 % | 350,00 | 2-juin-25 | 8,45 % | 7,46 |
| FIN | CBIBF | CORIS BANK INTERNATIONAL | 10 290 | 10 325 | 10 325 | 0,34 % | 53 | 546 150 | 10 325 | 4,45 % | 790,00 | 5-juil.-24 | 7,65 % | 6,89 |
| FIN | ETIT | COBANK TRANS. INCORP. TG | 18 | 18 | 18 | 0,00 % | 448 866 | 7 684 456 | 18 | 12,50 % | 0,60 | 8-juin-23 | 3,36 % | 1,09 |
| FIN | ORGT | ORAGROUP TOGO | 1 620 | 1 650 | 1 645 | 1,54 % | 11 | 18 100 | 1 645 | -14,32 % | 59,52 | 17-juil.-20 | 3,62 % | |
| FIN | SAFC | SAFCA CI | 685 | 680 | 695 | 1,46 % | 2 241 | 1 548 840 | 695 | -3,47 % | 23,04 | 29-juil.-11 | | |

| FIN | SIBC | SOCIETE IVOIRIENNE DE BANQUE | 4 795 | 4 790 | 4 790 | -0,10 % | 16 473 | 78 514 775 | 4 790 | 34,74 % | 495,00 | 31-juil.-24 | 10,33 % | 9,54 |
|--------------|------|------------------------------|-------|-------|-------|---------|----------------|--------------------|-------|----------|--------|-------------|---------|-------|
| IND | CABC | SICABLE CI | 1 175 | 1 190 | 1 180 | 0,43 % | 809 | 961 045 | 1 180 | 13,46 % | 112,72 | 2-juin-25 | 9,55 % | 5,70 |
| IND | FTSC | FILTISAC CI | 5 000 | 5 000 | 4 890 | -2,20 % | 20 379 | 100 723 295 | 4 890 | 164,32 % | 143,10 | 30-sept.-24 | 2,93 % | 3,71 |
| IND | SDSC | AFRICA GLOBAL LOGISTICS CI | 1 565 | 1 550 | 1 550 | -0,96 % | 9 282 | 14 655 525 | 1 550 | 15,67 % | 92,00 | 12-déc.-24 | 5,94 % | 4,92 |
| IND | SEMC | EVIOSYS PACKAGING SIEM CI | 700 | SP | SP | 0,00 % | | | 700 | 0,00 % | 14,00 | 28-déc.-21 | 2,00 % | 17,42 |
| IND | SIVC | AIR LIQUIDE CI | 540 | 540 | 535 | -0,93 % | 1 711 | 899 900 | 535 | 7,00 % | 63,00 | 29-sept.-17 | | 5,22 |
| IND | STAC | SETAO CI | 520 | 520 | 540 | 3,85 % | 352 | 188 275 | 540 | 20,00 % | 66,15 | 18-juil.-22 | 12,25 % | |
| IND | SVOC | MOVIS CI | 2 395 | SP | SP | 0,00 % | | | 2 395 | 0,00 % | 270,00 | 5-juil.-99 | | |
| SPU | CIEC | CIE CI | 2 500 | 2 550 | 2 600 | 4,00 % | 1 897 | 4 886 025 | 2 600 | 18,45 % | 171,00 | 30-juil.-24 | 6,58 % | 14,41 |
| SPU | SDCC | SOE CI | 6 295 | 6 295 | 5 955 | -5,40 % | 307 | 1 885 560 | 5 955 | 4,75 % | 481,50 | 25-sept.-24 | 8,09 % | 13,54 |
| TOTAL | | | | | | | 642 883 | 828 428 646 | | | | | | |

TOTAL
TOTAL - Marché des actions

702 998 1 803 068 641

Secteurs d'activités (*) :

15 : BRVM - TELECOMMUNICATIONS 30 : BRVM - SERVICES FINANCIERS 40 : BRVM - CONSOMMATION DISCRETIONNAIRE
45 : BRVM - CONSOMMATION DE BASE 50 : BRVM - INDUSTRIELS 60 : BRVM - ENERGIE 65 : BRVM - SERVICES PUBLICS

MARCHE DES DROITS

| Symbole | Titre | Cours Précédent | Cours du jour | | Variation jour | Séance de cotation | | Cours Référence | Variation depuis l'origine | Parité | Période de négociation | |
|---------|-------|-----------------|---------------|-------|----------------|--------------------|--------|-----------------|----------------------------|--------|------------------------|-----|
| | | | Ouv. | Clôt. | | Volume | Valeur | | | | Début | fin |

TOTAL
TOTAL - Marché des droits
Légende:

(d) Ex-dividende (V) Variation par rapport au cours de référence

Cours du jour: Ouv.: Ouverture Clôt.: Clôture Moy.: Moyen

Mentions : NC: Non Coté Ex-c: Ex-coupon Ex-d: Ex-droit SP: Suspendu Val-T: Valeur Théorique

PER = Cours / BNPA selon les données disponibles Rdt. Net: Rendement net (DNPA / Cours)

Comp.: 1 - Premier Compartiment 2 - Second Compartiment 3 - Compartiment de croissance

Ratio de liquidité = Titres échangés / Volume des ordres de vente

: Progression de l'indice sectoriel : Stabilité de l'indice sectoriel : Recul de l'indice sectoriel

MARCHE DES OBLIGATIONS

| Symbole | Titre | Valeur nominale | Cours Précédent | Cours du jour | Cours Référence | Séance de cotation | | Coupon couru | Coupon d'intérêt | | Type Amort | |
|---------------------------|----------------------------------|-----------------|-----------------|---------------|-----------------|--------------------|------------|--------------|------------------|-------------|-------------|-----|
| | | | | | | Volume | Valeur | | Période | Montant net | Eché. | |
| OBLIGATIONS D'ETAT | | | | | | | | | | | | |
| EOM.O10 | ETAT DU MALI 6,20 % 2022-2029 | 10 000 | 10 000 | NC | 10 000 | | | 166,81 | A | 307,50 | 9-déc.-25 | ACD |
| EOM.O11 | ETAT DU MALI 6,40 % 2023-2030 | 10 000 | 10 000 | NC | 10 000 | | | 27,40 | A | 126,60 | 7-avr.-26 | ACD |
| EOM.O12 | ETAT DU MALI 6,50 % 2023-2030 | 10 000 | 10 000 | NC | 10 000 | | | 591,23 | A | 650,00 | 28-juil.-25 | ACD |
| EOM.O13 | ETAT DU MALI 6,50 % 2024-2034 | 10 000 | 9 999 | NC | 9 999 | | | 144,25 | A | 650,00 | 5-avr.-26 | ACD |
| EOM.O14 | ETAT DU MALI 3,00 % 2024-2031 | 10 000 | 10 000 | NC | 10 000 | | | 269,59 | A | 300,00 | 1-août-25 | ACD |
| EOM.O15 | ETAT DU MALI 6,55 % 2024-2031 | 10 000 | 10 000 | NC | 10 000 | | | 437,86 | A | 655,00 | 24-oct.-25 | ACD |
| EOM.O16 | ETAT DU MALI 6,35 % 2024-2029 | 10 000 | 10 000 | NC | 10 000 | | | 424,49 | A | 635,00 | 24-oct.-25 | ACD |
| EOM.O17 | ETAT DU MALI 6,55% 2025-2032 | 10 000 | 10 000 | NC | 10 000 | | | 159,71 | A | 655,00 | 28-mars-26 | ACD |
| EOM.O18 | ETAT DU MALI 6,35% 2025-2030 | 10 000 | 10 000 | NC | 10 000 | | | 154,84 | A | 635,00 | 28-mars-26 | ACD |
| EOM.O3 | ETAT DU MALI 6,50 % 2018-2025 | 2 000 | 2 000 | NC | 2 000 | | | 93,21 | A | 130,00 | 6-oct.-25 | AC |
| EOM.O4 | ETAT DU MALI 6,50% 2019-2027 | 6 000 | 6 000 | NC | 6 000 | | | 371,84 | A | 390,00 | 12-juil.-25 | AC |
| EOM.O5 | ETAT DU MALI 6,50% 2020-2028 | 6 000 | 5 999 | NC | 5 999.40 | | | 96,16 | A | 390,00 | 27-mars-26 | ACD |
| EOM.O6 | ETAT DU MALI 6,50% 2020-2027 | 6 000 | 5 940 | NC | 5 940 | | | 219,64 | A | 390,00 | 1-déc.-25 | AC |
| EOM.O7 | ETAT DU MALI 6.50% 2021-2031 | 7 500 | 7 500 | NC | 7 500 | | | 93,49 | A | 487,50 | 16-avr.-26 | AC |
| EOM.O8 | ETAT DU MALI 6,20 % 2022-2032 | 10 000 | 9 825 | NC | 9 825 | | | 494,30 | A | 620,00 | 7-sept.-25 | ACD |
| EOM.O9 | ETAT DU MALI 6,30% 2022-2032 | 10 000 | 10 000 | NC | 10 000 | | | 341,75 | A | 630,00 | 9-déc.-25 | ACD |
| EOS.O10 | ETAT DU SENEGAL 6,15 % 2023-2030 | 10 000 | 10 000 | NC | 10 000 | | | 147,07 | S | 307,50 | 29-sept.-25 | ACD |
| EOS.O11 | ETAT DU SENEGAL 6,35 % 2023-2033 | 10 000 | 10 000 | 9 810 | 9 810 | 17 | 166 770 | 151,85 | S | 317,50 | 29-sept.-25 | ACD |
| EOS.O12 | ETAT DU SENEGAL 6,15 % 2023-2028 | 10 000 | 10 000 | NC | 10 000 | | | 222,56 | S | 307,50 | 14-août-25 | ACD |
| EOS.O13 | ETAT DU SENEGAL 6,30 % 2023-2030 | 10 000 | 10 000 | NC | 10 000 | | | 227,98 | S | 315,00 | 14-août-25 | ACD |
| EOS.O14 | ETAT DU SENEGAL 6,50 % 2023-2033 | 10 000 | 10 000 | NC | 10 000 | | | 235,22 | S | 325,00 | 14-août-25 | ACD |
| EOS.O15 | ETAT DU SENEGAL 6,25 % 2024-2029 | 10 000 | 10 500 | NC | 10 500 | | | 234,81 | S | 312,50 | 9-août-25 | ACD |
| EOS.O16 | ETAT DU SENEGAL 6,45 % 2024-2031 | 10 000 | 10 025 | NC | 10 025 | | | 242,32 | S | 322,50 | 9-août-25 | ACD |
| EOS.O17 | ETAT DU SENEGAL 6,65 % 2024-2034 | 10 000 | 9 800 | NC | 9 800 | | | 249,83 | S | 332,50 | 9-août-25 | ACD |
| EOS.O7 | ETAT SENEGAL 6.30% 2015-2025 | 10 000 | 10 000 | NC | 10 000 | | | 53,51 | S | 317,59 | 25-nov.-25 | ACD |
| EOS.O8 | ETAT DU SENEGAL 5,95% 2022-2034 | 10 000 | 10 000 | NC | 10 000 | | | 302,36 | A | 620,00 | 29-déc.-25 | ACD |
| EOS.O9 | ETAT DU SENEGAL 6,00 % 2023-20 | 10 000 | 10 535 | NC | 10 535 | | | 143,48 | S | 300,00 | 29-sept.-25 | ACD |
| TPBF.O10 | TPBF 6,50% 2020 - 2028 | 5 000 | 5 000 | NC | 4 999.52 | | | 85,67 | S | 162,50 | 20-sept.-25 | ACD |
| TPBF.O11 | TPBF 6,50 % 2020-2028 | 5 835 | 5 777 | NC | 5 776.65 | | | 174,97 | S | 189,64 | 9-juil.-25 | ACD |
| TPBF.O12 | TPBF 6.50% 2021-2031 | 10 000 | 10 427 | NC | 10 427 | | | 162,50 | S | 325,00 | 25-sept.-25 | ACD |
| TPBF.O13 | TPBF 6,50 % 2021 - 2031 | 10 000 | 10 000 | NC | 10 000 | | | 305,25 | S | 325,00 | 6-juil.-25 | ACD |
| TPBF.O14 | TPBF 6,30% 2022-2034 | 10 000 | 9 798 | NC | 9 798 | | | 198,59 | S | 315,00 | 1-sept.-25 | ACD |
| TPBF.O15 | ETAT DU BURKINA 6,30 % 2022-2 | 10 000 | 9 845 | NC | 9 845 | | | 70,19 | S | 315,00 | 15-nov.-25 | ACD |
| TPBF.O16 | ETAT DU BURKINA 6% 2023-2028 | 10 000 | 10 000 | NC | 10 000 | | | 275,14 | S | 300,00 | 10-juil.-25 | ACD |
| TPBF.O17 | TPBF 6,30 % 2023-2030 | 10 000 | 10 000 | NC | 10 000 | | | 127,62 | S | 315,60 | 12-oct.-25 | ACD |
| TPBF.O18 | TPBF 6,50% 2023-2033 | 10 000 | 9 900 | NC | 9 900 | | | 131,66 | S | 325,60 | 12-oct.-25 | ACD |
| TPBF.O19 | ETAT DU BURKINA 6,30% 2024-2029 | 10 000 | 9 980 | NC | 9 980 | | | 85,60 | S | 315,00 | 6-nov.-25 | ACD |
| TPBF.O20 | ETAT DU BURKINA 6,55% 2024-2031 | 10 000 | 10 000 | NC | 10 000 | | | 88,99 | S | 327,50 | 6-nov.-25 | ACD |
| TPBF.O21 | ETAT DU BURKINA 6,50% 2024-2029 | 10 000 | 10 000 | NC | 10 000 | | | 49,46 | S | 325,00 | 28-nov.-25 | ACD |
| TPBF.O22 | ETAT DU BURKINA 6,80% 2024-2032 | 10 000 | 10 000 | NC | 10 000 | | | 51,74 | S | 340,00 | 28-nov.-25 | ACD |
| TPBF.O4 | TPBF 6.50% 2017-2027 | 10 000 | 10 750 | NC | 10 750 | | | 258,22 | S | 322,33 | 31-juil.-25 | ACD |
| TPBF.O7 | TPBF 6,50% 2018- 2025 | 10 000 | 10 000 | NC | 10 000 | | | 72,42 | S | 325,00 | 15-nov.-25 | AC |
| TPBF.O8 | TPBF 6,50% 2019-2027 | 10 000 | 9 998 | NC | 9 998 | | | 89,04 | S | 327,67 | 6-nov.-25 | ACD |
| TPBF.O9 | TPBF 6,50% 2019 - 2027 | 10 000 | 10 735 | NC | 10 735 | | | 138,78 | S | 325,60 | 8-oct.-25 | ACD |
| TPBJ.O3 | TPBJ 6,50% 2020-2028 | 10 000 | 10 000 | NC | 10 000 | | | 541,37 | A | 650,00 | 25-août-25 | AC |
| TPBJ.O4 | TPBJ 5,50 % 2022-2037 | 10 000 | 10 000 | NC | 10 000 | | | 174,79 | A | 550,00 | 1-mars-26 | AC |
| TPBJ.O5 | TPBJ 5,85 % 2022-2042 | 10 000 | 9 999 | NC | 9 999 | | | 185,92 | A | 585,00 | 1-mars-26 | ACD |
| TPBJ.O6 | TPBJ 5,75% 2022-2037 | 10 000 | 10 200 | NC | 10 200 | | | 523,01 | A | 575,00 | 28-juil.-25 | ACD |
| TPBJ.O7 | TPBJ 5,70% 2023-2030 | 10 000 | 10 000 | NC | 10 000 | | | 162,41 | A | 570,00 | 13-mars-26 | AC |
| TPBJ.O8 | TPBJ 6,20% 2023-2038 | 10 000 | 10 000 | NC | 10 000 | | | 176,66 | A | 620,00 | 13-mars-26 | AC |
| TPCI.O21 | TPCI 6% 2016-2028 | 10 000 | 10 000 | SP | 10 000 | | | 128,22 | A | 600,00 | 8-avr.-26 | ACD |
| TPCI.O22 | TPCI 5.90% 2016 - 2026 | 10 000 | 10 000 | SP | 10 000 | | | 16,16 | A | 590,00 | 15-juin-26 | ACD |
| TPCI.O23 | TPCI 5.90% 2016-2026 | 10 000 | 9 915 | 9 915 | 9 915 | 2 200 | 21 813 000 | 355,62 | A | 590,00 | 17-nov.-25 | ACD |
| TPCI.O24 | TPCI 6.25% 2017-2029 | 10 000 | 9 700 | SP | 9 700 | | | 295,33 | S | 312,50 | 30-juin-25 | ACD |
| TPCI.O27 | TPCI 6% 2017-2025 | 10 000 | 10 250 | SP | 10 250 | | | 293,41 | S | 300,00 | 29-juin-25 | ACD |

| | | | | | | | | | | | | |
|----------|--|--------|--------|--------|----------|--------|-------------|--------|---|--------|-------------|-----|
| TPCI.O28 | TPCI 6% 2018 - 2026 | 10 000 | 9 600 | 9 600 | 9 600 | 21 | 201 600 | 537,53 | A | 600,00 | 2-août-25 | ACD |
| TPCI.O29 | TPCI 6% 2018-2026 | 10 000 | 10 000 | NC | 10 000 | | | 409,32 | A | 600,00 | 19-oct.-25 | ACD |
| TPCI.O30 | TPCI 5,95% 2018-2025 | 1 000 | 1 000 | SP | 1 000 | | | 1,96 | S | 29,83 | 13-déc.-25 | ACD |
| TPCI.O31 | TPCI 5,75% 2019 - 2026 | 10 000 | 10 230 | SP | 10 230 | | | 7,88 | A | 575,00 | 20-juin-26 | ACD |
| TPCI.O32 | TPCI 2,23% 2019-2026 | 10 000 | | SP | | | | 3,05 | A | 223,00 | 20-juin-26 | ACD |
| TPCI.O33 | TPCI 5.75% 2019-2026 | 2 000 | 2 080 | SP | 2 080 | | | 30,70 | A | 115,52 | 20-mars-26 | ACD |
| TPCI.O34 | TPCI 6% 2019-2029 | 5 000 | 4 950 | SP | 4 950 | | | 79,73 | A | 300,00 | 20-mars-26 | ACD |
| TPCI.O35 | TPCI 5,75% 2019 -2026 | 10 000 | 10 000 | NC | 10 000 | | | 549,79 | A | 575,00 | 11-juil.-25 | ACD |
| TPCI.O36 | TPCI 5,75% 2019- 2026 | 10 000 | 10 000 | NC | 10 000 | | | 485,21 | A | 575,00 | 21-août-25 | ACD |
| TPCI.O37 | TPCI 5,80% 2019-2026 | 4 000 | 3 926 | 3 926 | 3 926 | 850 | 3 337 100 | 129,03 | A | 232,00 | 4-déc.-25 | ACD |
| TPCI.O38 | TPCI 5,75% 2019-2026 | 4 000 | 4 000 | NC | 4 000 | | | 127,92 | A | 230,00 | 4-déc.-25 | ACD |
| TPCI.O39 | TPCI 5,75% 2019 - 2026 | 4 000 | 4 000 | NC | 4 000 | | | 158,16 | A | 230,00 | 17-oct.-25 | ACD |
| TPCI.O40 | TPCI 5,75% 2019-2026 | 4 000 | 4 000 | NC | 4 000 | | | 104,60 | A | 230,00 | 10-janv.-26 | ACD |
| TPCI.O41 | TPCI 5,80% 2020-2027 | 10 000 | 10 000 | SP | 10 000 | | | 185,92 | A | 580,00 | 28-févr.-26 | ACD |
| TPCI.O42 | TPCI 5,90% 2020-2030 | 10 000 | 10 000 | SP | 10 000 | | | 189,12 | A | 590,00 | 28-févr.-26 | ACD |
| TPCI.O43 | TPCI 5,90% 2020 - 2030 | 10 000 | 10 000 | SP | 10 000 | | | 101,84 | A | 590,00 | 23-avr.-26 | ACD |
| TPCI.O44 | TPCI 5,80% 2020 - 2027 | 10 000 | 9 800 | SP | 9 800 | | | 100,11 | A | 580,00 | 23-avr.-26 | ACD |
| TPCI.O45 | TPCI 5,80% 2020 -2027 | 4 000 | 4 000 | SP | 4 000 | | | 5,72 | A | 232,00 | 16-juin-26 | ACD |
| TPCI.O46 | TPCI 5,90% 2020 - 2030 | 6 250 | 6 375 | SP | 6 375 | | | 9,09 | A | 368,75 | 16-juin-26 | ACD |
| TPCI.O47 | TPCI 5,80% 2020 - 2027 | 4 000 | 4 100 | SP | 4 100 | | | 5,72 | A | 232,00 | 16-juin-26 | ACD |
| TPCI.O48 | TPCI 5,80% 2020- 2027 | 6 000 | 5 940 | NC | 5 940 | | | 315,58 | A | 348,00 | 29-juil.-25 | ACD |
| TPCI.O49 | TPCI 5,90% 2020- 2030 | 7 500 | 7 564 | NC | 7 563.75 | | | 401,28 | A | 442,50 | 29-juil.-25 | ACD |
| TPCI.O50 | TPCI 5,90% 2020-2030 | 7 500 | 7 500 | NC | 7 500 | | | 364,91 | A | 442,50 | 28-août-25 | ACD |
| TPCI.O51 | TPCI 5,80 % 2020-2027 | 6 000 | 6 000 | NC | 6 000 | | | 253,61 | A | 348,00 | 2-oct.-25 | ACD |
| TPCI.O52 | TPCI 5,90 % 2020 -2030 | 7 500 | 7 500 | NC | 7 500 | | | 322,48 | A | 442,50 | 2-oct.-25 | ACD |
| TPCI.O53 | TPCI 5,80% 2020-2027 | 6 000 | 6 360 | NC | 6 360 | | | 228,82 | A | 348,00 | 28-oct.-25 | ACD |
| TPCI.O54 | TPCI 5,90% 2020-2030 | 7 500 | 7 350 | NC | 7 350 | | | 290,96 | A | 442,50 | 28-oct.-25 | ACD |
| TPCI.O55 | TPCI 5,80% 2020 -2027 | 6 000 | 6 000 | NC | 6 000 | | | 174,48 | A | 348,00 | 24-déc.-25 | ACD |
| TPCI.O56 | TPCI 5,90% 2020- 2030 | 7 500 | 8 058 | NC | 8 058 | | | 221,86 | A | 442,50 | 24-déc.-25 | ACD |
| TPCI.O57 | TPCI 5,80% 2020-2027 | 6 000 | 5 820 | NC | 5 820 | | | 206,89 | A | 348,00 | 20-nov.-25 | ACD |
| TPCI.O58 | TPCI 5,80% 2021-2028 | 6 000 | 6 000 | SP | 6 000 | | | 102,97 | A | 348,00 | 9-mars-26 | ACD |
| TPCI.O59 | TPCI 5,90% 2021-2031 | 7 500 | 7 763 | SP | 7 762.50 | | | 130,93 | A | 442,50 | 9-mars-26 | ACD |
| TPCI.O60 | TPCI 5,80% 2021-2028 | 10 000 | 10 000 | SP | 10 000 | | | 68,33 | A | 580,00 | 13-mai-26 | ACD |
| TPCI.O61 | TPCI 5,90% 2021-2031 | 10 000 | 10 000 | SP | 10 000 | | | 69,51 | A | 590,00 | 13-mai-26 | ACD |
| TPCI.O62 | TPCI 5,80 % 2021 -2028 | 8 000 | 8 000 | SP | 8 000 | | | 457,64 | A | 464,00 | 30-juin-25 | ACD |
| TPCI.O63 | TPCI 5,90% 2021 -2031 | 8 750 | 8 750 | SP | 8 750 | | | 509,18 | A | 516,25 | 30-juin-25 | ACD |
| TPCI.O64 | TPCI 5,80 % 2021 - 2028 | 8 000 | 7 958 | NC | 7 958.40 | | | 397,90 | A | 464,00 | 16-août-25 | ACD |
| TPCI.O65 | TPCI 5,90 % 2021-2031 | 8 750 | 9 363 | NC | 9 362.50 | | | 379,05 | A | 516,25 | 30-sept.-25 | ACD |
| TPCI.O66 | TPCI 5,90% 2021-2031 | 8 750 | 8 575 | NC | 8 575 | | | 328,14 | A | 516,25 | 5-nov.-25 | ACD |
| TPCI.O67 | TPCI 5,90 % 2021-2036 | 10 000 | 10 000 | NC | 10 000 | | | 308,74 | A | 590,00 | 16-déc.-25 | ACD |
| TPCI.O68 | TPCI 5,90 % 2022-2037 | 10 000 | 10 000 | NC | 10 000 | | | 232,77 | A | 590,00 | 1-févr.-26 | ACD |
| TPCI.O69 | TPCI 5,75 % 2022-2037 | 10 000 | 10 000 | SP | 10 000 | | | 149,66 | A | 575,00 | 22-mars-26 | ACD |
| TPCI.O70 | TPCI 5,75 % 2022-2037 | 10 000 | 10 000 | SP | 10 000 | | | 664,79 | A | 575,00 | 29-avr.-25 | ACD |
| TPCI.O71 | TPCI 5,65% 2022-2032 | 10 000 | 10 000 | SP | 10 000 | | | 15,48 | A | 565,00 | 15-juin-26 | ACD |
| TPCI.O72 | TPCI 5,65% 2022-2029 | 10 000 | 9 900 | NC | 9 900 | | | 512,37 | A | 565,00 | 29-juil.-25 | ACD |
| TPCI.O73 | TPCI 5,75% 2022-2032 | 10 000 | 10 000 | NC | 10 000 | | | 521,44 | A | 575,00 | 29-juil.-25 | ACD |
| TPCI.O74 | TPCI 5,85% 2022-2042 | 9 474 | 9 474 | NC | 9 473.68 | | | 502,58 | A | 554,21 | 29-juil.-25 | ACD |
| TPCI.O75 | TPCI 5,65% 2022-2029 | 10 000 | 10 700 | NC | 10 700 | | | 404,01 | A | 565,00 | 7-oct.-25 | ACD |
| TPCI.O76 | TPCI 5,75% 2022-2032 | 10 000 | 10 000 | NC | 10 000 | | | 411,16 | A | 575,00 | 7-oct.-25 | ACD |
| TPCI.O77 | TPCI (TAUX DE BASE + SPREAD) % 2022-2029 | 10 000 | 10 000 | NC | 10 000 | | | 92,81 | T | 189,75 | 11-août-25 | ACD |
| TPCI.O78 | TPCI 5,65% 2022-2029 | 10 000 | 10 000 | NC | 10 000 | | | 300,30 | A | 565,00 | 13-déc.-25 | ACD |
| TPCI.O79 | TPCI 5,75% 2023-2030 | 10 000 | 10 750 | SP | 10 750 | | | 184,32 | A | 575,00 | 28-févr.-26 | ACD |
| TPCI.O80 | TPCI 6% 2023-2030 | 10 000 | 10 000 | SP | 10 000 | | | 64,11 | A | 600,00 | 17-mai-26 | ACD |
| TPCI.O81 | TPCI 5,90% 2023-2028 | 10 000 | 10 500 | NC | 10 500 | | | 531,81 | A | 590,00 | 31-juil.-25 | ACD |
| TPCI.O82 | TPCI 6,00% 2023-2030 | 10 000 | 10 000 | NC | 10 000 | | | 540,82 | A | 600,00 | 31-juil.-25 | ACD |
| TPCI.O83 | TPCI 5,90 % 2023-2028 | 10 000 | 10 000 | 10 000 | 10 000 | 250 | 2 500 000 | 624,22 | A | 890,00 | 12-oct.-25 | ACD |
| TPCI.O84 | TPCI 6,00 % 2023-2030 | 10 000 | 10 000 | NC | 10 000 | | | 420,82 | A | 600,00 | 12-oct.-25 | ACD |
| TPCI.O85 | TPCI 5,90 % 2023 - 2028 | 10 000 | 10 000 | NC | 10 000 | | | 311,97 | A | 590,00 | 14-déc.-25 | ACD |
| TPCI.O86 | TPCI 6,00 % 2023 - 2030 | 10 000 | 10 000 | NC | 10 000 | | | 317,26 | A | 600,00 | 14-déc.-25 | ACD |
| TPCI.O87 | TPCI 5,90% 2024-2029 | 10 000 | 10 000 | SP | 10 000 | | | 148,71 | A | 590,00 | 25-mars-26 | ACD |
| TPCI.O88 | TPCI 6,00% 2024-2031 | 10 000 | 10 000 | SP | 10 000 | | | 151,23 | A | 600,00 | 25-mars-26 | ACD |
| TPCI.O89 | TPCI 5,90% 2024-2029 | 10 000 | 11 350 | NC | 11 350 | | | 551,21 | A | 590,00 | 19-juil.-25 | ACD |
| TPCI.O90 | TPCI 6,00% 2024-2031 | 10 000 | 10 000 | 10 000 | 10 000 | 35 010 | 332 600 000 | 560,55 | A | 600,00 | 19-juil.-25 | ACD |
| TPCI.O91 | TPCI 5,90% 2024-2029 | 10 000 | 10 000 | NC | 10 000 | | | 489,78 | A | 590,00 | 26-août-25 | ACD |
| TPCI.O92 | TPCI 6,00% 2024-2031 | 10 000 | 9 900 | NC | 9 900 | | | 498,08 | A | 600,00 | 26-août-25 | ACD |
| TPCI.O93 | TPCI 5,90% 2024-2029 | 10 000 | 10 000 | NC | 10 000 | | | 352,38 | A | 590,00 | 19-nov.-25 | ACD |

| | | | | | | | | | | | | |
|--------------|--|--------|--------|----|--------|--|--|---------------|---|--------------------|-------------|-----|
| TPCI.094 | TPCI 6,00% 2024-2031 | 10 000 | 10 000 | NC | 10 000 | | | 358,36 | A | 600,00 | 19-nov.-25 | ACD |
| TPNE.01 | TRESOR PUBLIC DU NIGER 6,50% 2019-2026 | 10 000 | 10 000 | SP | 10 000 | | | 158,49 | A | 650,00 | 28-mars-26 | ACD |
| TPNE.02 | TRESOR PUBLIC DU NIGER 6,50% 2019 - 2026 | 10 000 | 10 000 | SP | 10 000 | | | 584,11 | A | 650,00 | 1-août-25 | ACD |
| TPNE.03 | TRESOR PUBLIC DU NIGER 6,5% 2020-2027 | 6 000 | 6 000 | SP | 6 000 | | | 351,53 | A | 390,00 | 31-juil.-25 | ACD |
| TPNE.04 | TRESOR PUBLIC DU NIGER 6,30% 2 | 8 750 | 8 750 | SP | 8 750 | | | 460,63 | A | 551,25 | 24-août-25 | ACD |
| TPNE.05 | TPNE 6,15 % 2022-2034 | 10 000 | 10 000 | SP | 10 000 | | | 37,07 | A | 615,00 | 3-juin-26 | ACD |
| TPNE.06 | TRESOR PUBLIC DU NIGER 6,15% 2022 - 2034 | 10 000 | 10 000 | SP | 10 000 | | | 325,19 | A | 615,00 | 14-déc.-25 | ACD |
| TPNE.07 | TRESOR PUBLIC DU NIGER 6,25 % 2023-2028 | 7 500 | 7 500 | SP | 7 500 | | | 2,57 | A | 468,75 | 23-juin-26 | ACD |
| TPNE.08 | TRESOR PUBLIC DU NIGER 6,60% 2025-2030 | 10 000 | 9 980 | NC | 9 980 | | | 305,59 | A | 660,00 | 7-janv.-26 | ACD |
| TPNE.09 | TRESOR PUBLIC DU NIGER 6,90% 2025-2032 | 10 000 | | NC | | | | 319,48 | A | 690,00 | 7-janv.-26 | ACD |
| TPTG.02 | TPTG 6% 2022-2037 | 10 000 | 10 000 | NC | 10 000 | | | 363,29 | A | 600,00 | 16-nov.-25 | ACD |
| TOTAL | | | | | | | | 38 348 | | 360 618 470 | | |

OBLIGATIONS REGIONALES

| | | | | | | | | | | | | |
|--------------|------------------------------------|--------|--------|-------|----------|----|---------|-----------|---|----------------|-------------|-----|
| BIDC.04 | BIDC-EBID 6.10% 2017-2027 | 2 500 | 2 470 | NC | 2 470 | | | 3,76 | A | 152,50 | 16-juin-26 | ACD |
| BIDC.05 | BIDC-EBID 6,40% 2019-2026 | 10 000 | 10 000 | NC | 10 000 | | | 289,94 | S | 320,00 | 12-juil.-25 | ACD |
| BIDC.06 | BIDC-EBID 6,50 % 2021-2028 | 6 000 | 6 000 | NC | 6 000 | | | 40,60 | S | 196,60 | 18-nov.-25 | ACD |
| BIDC.07 | BIDC-EBID 5,90% 2022-2029 | 8 000 | 8 000 | 8 000 | 8 000 | 50 | 400 000 | 20,69 | S | 236,65 | 9-déc.-25 | ACD |
| BIDC.08 | BIDC-EBID GSS BOND 6,50% 2024-2031 | 10 000 | 9 920 | NC | 9 920 | | | 261,78 | S | 322,33 | 29-juil.-25 | ACD |
| CRRH.010 | CRRH-UEMOA 6,10% 2022-2037 | 10 000 | 10 000 | NC | 10 000 | | | 239,28 | S | 305,00 | 3-août-25 | AC |
| CRRH.05 | CRRH-UEMOA 5.85% 2015-2025 | 10 000 | 9 500 | NC | 9 500 | | | 198,70 | S | 209,10 | 4-juil.-25 | AC |
| CRRH.06 | CRRH-UEMOA 5.85% 2016-2026 | 10 000 | 10 000 | NC | 10 000 | | | 279,35 | S | 292,50 | 3-juil.-25 | ACD |
| CRRH.07 | CRRH-UEMOA 5.95% 2017-2029 | 3 750 | 3 750 | NC | 3 750 | | | 23,65 | S | 111,56 | 17-nov.-25 | AC |
| CRRH.08 | CRRH-UEMOA 5.95% 2018-2030 | 4 583 | 4 583 | NC | 4 583.33 | | | 2,98 | S | 136,35 | 21-déc.-25 | AC |
| CRRH.09 | CRRH-UEMOA 6.05% 2018-2033 | 5 667 | 5 667 | NC | 5 667 | | | 3,75 | S | 171,42 | 21-déc.-25 | AC |
| FBOAD.01 | FCTC BOAD DOLI-P 6,10% 2023-2030 | 6 400 | 6 400 | NC | 6 400 | | | 103,75 | S | 198,94 | 22-sept.-25 | AC |
| FBOAD.02 | FCTC BOAD DOLI-P 9,50% 2024-2029 | 8 500 | 8 500 | NC | 8 500 | | | 79,64 | S | 407,07 | 20-nov.-25 | AC |
| TOTAL | | | | | | | | 50 | | 400 000 | | |

OBLIGATIONS PRIVEES

| | | | | | | | | | | | | |
|--------------|--|--------|--------|----|----------|--|--|----------|---|----------|-------------|-----|
| BABS.01 | GSS BAOBAB 6,80% 2024-2029 | 10 000 | 10 000 | NC | 10 000 | | | 108,58 | S | 320,48 | 24-oct.-25 | ACD |
| ECOC.01 | GENDER BOND ECOBANK CI 6,50% 2024-2029 | 10 000 | 10 000 | NC | 10 000 | | | 183,25 | A | 637,00 | 12-mars-26 | ACD |
| FCAS.01 | FCTC CROISSANCE ATLANTIQUE 6,20% 2024-2029 | 8 689 | 8 689 | NC | 8 688.89 | | | 555,60 | T | 640,00 | 7-juil.-25 | AC |
| FDINBF.01 | FIDELIS FINANCE CAP25 7,00% 2023-2028 | 8 750 | 8 750 | NC | 8 750 | | | 56,79 | S | 290,24 | 20-nov.-25 | ACD |
| FEPTC.01 | FCTC EPT 7 % 2023-2030 | 9 167 | 8 800 | NC | 8 800.32 | | | 49,56 | T | 157,21 | 27-août-25 | ACD |
| FEPTC.02 | FCTC EPT 7,25 % 2023-2033 | 10 000 | 10 500 | NC | 10 500 | | | 55,99 | T | 177,63 | 27-août-25 | ACD |
| FEPTC.03 | FCTC EPT 7,50% 2023-2038 | 10 000 | | NC | | | | 57,92 | T | 183,75 | 27-août-25 | ACD |
| FORBT.01 | FCTC ORABANK 7 % 2021-2026 | 3 889 | 4 181 | NC | 4 180.55 | | | 64,52 | T | 66,69 | 28-juin-25 | ACD |
| FSNTS.01 | FCTC SONATEL C-1 6,40 % 2023-2 | 10 000 | 10 750 | NC | 10 750 | | | 260,91 | S | 300,80 | 19-juil.-25 | AC |
| FSNTS.02 | FCTC SONATEL C-2 6,60 % 2023-2 | 10 000 | 9 950 | NC | 9 950 | | | 269,07 | S | 310,20 | 19-juil.-25 | AC |
| FTIMC.01 | FCTC TEYLIOM IMMO 7 % 2021-2028 | 5 000 | 5 000 | NC | 5 000 | | | 15,85 | T | 85,75 | 8-sept.-25 | ACD |
| NRMC.01 | NOURMONY HOLDING 7,25% 2024-2029 | 10 000 | 10 000 | NC | 10 000 | | | 381,33 | S | 580,00 | 26-août-25 | ACD |
| ORGT.02 | ORAGROUP SA 7,15% 2021-2028 | 7 000 | 8 190 | NC | 8 190 | | | 82,05 | S | 250,25 | 26-oct.-25 | ACD |
| PADS.03 | PAD 6,60% 2020-2027 | 5 000 | 5 000 | NC | 5 000 | | | 60,41 | S | 165,00 | 19-oct.-25 | ACD |
| PTRC.01 | PETRO IVOIRE 6,80% 2022-2029 | 10 000 | 10 750 | NC | 10 750 | | | 18,21 | S | 333,20 | 15-déc.-25 | ACD |
| SNTS.02 | SONATEL 6,50% 2020-2027 | 5 000 | 4 900 | NC | 4 900 | | | 133,92 | S | 151,49 | 16-juil.-25 | ACD |
| TOTAL | | | | | | | | 0 | | 0 | | |

SUKUK ET TITRES ASSIMILES

| | | | | | | | | | | | | |
|--------------|-------------------------|--------|--------|----|--------|--|--|----------|---|----------|-------------|-----|
| SUKSN.S2 | SUKUK SN 6% 2016-2026 | 10 000 | 10 750 | NC | 10 750 | | | 250,00 | S | 301,67 | 26-juil.-25 | ACD |
| SUKTG.S1 | SUKUK TG 6.5% 2016-2026 | 10 000 | 10 000 | NC | 10 000 | | | 262,98 | S | 371,86 | 17-août-25 | ACD |
| TOTAL | | | | | | | | 0 | | 0 | | |

TOTAL - Marché des obligations
38 398 361 018 470

Légende :
 (#) Ex-Coupon couru (#) Cours de référence amorti / Coupon couru Ex-c (#) Ex-marge de profits
 Cours du jour: Ouv.: Ouverture Clôt.: Clôture Moy.: Moyen
 Type Amort: Type d'Amortissement IF: In Fine AC: Amortissement Constant AD: Amortissement Dégressif ACD: Amortissement Constant Différé
 Période: Périodicité de paiement des coupons A: Annuelle S: Semestrielle T: Trimestrielle
 Eché.: Échéance de paiement des intérêts
 Mentions: NC: Non Coté Ex-c: Ex-coupon ou Ex-droit SP: Suspendu

INFORMATIONS

OPERATIONS EN COURS

| Emetteur | Opération |
|----------------------------|--|
| ONATEL BF | Païement de dividendes de 189,5299 F CFA net par action, le 21/07/2025 |
| NSBC | Païement de dividendes de 759,2612 F CFA par action (IRVM applicable de 12 % pour les personnes physiques et 10 % pour les personnes morales), le 09/07/2025 |
| CORIS BANK INTERNATIONAL | Païement de dividendes de 555 F CFA net par action, le 07/07/2025 |
| TOTALENERGIES MARKETING SN | Païement de dividendes de 222,40 F CFA net par action, le 11/07/2025 |

AVIS

| Entité | N° | Nature | Objet |
|--------|----------|------------------------|--|
| BRVM | 142-2025 | Radiation | Radiation de la cote - MOVIS CI |
| BRVM | 143-2025 | Païement de dividendes | Païement de dividendes - Exercice 2024 - ONATEL BF |

COMMUNIQUES

| Emetteur | N° | Nature | Objet |
|-----------|------------|--------------------------------|--|
| SGB CI | 20250625 | Communiqué-Avis de Convocation | Avis de convocation - Assemblée Générale Ordinaire - SOCIETE GENERALE CI |
| UNIWAX CI | 20250625-1 | Communiqué | Communiqué - Changement important dans la Direction - UNIWAX CI |
| UNIWAX CI | 20250625-2 | Communiqué | Communiqué - Report de l'Assemblée Générale Ordinaire - UNIWAX CI |

QUANTITES RESIDUELLES
MARCHE DES ACTIONS

| Symbole | Titre | Quantité résiduelle à l'achat | Cours Achat / Vente | | Quantité résiduelle à la vente | Cours de Référence |
|---------|--------------------------------|-------------------------------|---------------------|----------|--------------------------------|--------------------|
| ABJC | SERVAIR ABIDJAN CI | | / | Marché | 2 728 | 1 740 |
| BICB | BIIC BN | 98 | 5,415 | / 5,450 | 86 | 5 450 |
| BICC | BICI CI | 8 | 16,010 | / 16,850 | 47 | 16 850 |
| BNBC | BERNABE CI | 3 164 | 1,150 | / 1,200 | 48 | 1 200 |
| BOAB | BANK OF AFRICA BN | 2 184 | 4,600 | / 4,645 | 500 | 4 600 |
| BOABF | BANK OF AFRICA BF | 8 | 3,595 | / 3,600 | 1 668 | 3 600 |
| BOAC | BANK OF AFRICA CI | 325 | 6,100 | / 6,120 | 295 | 6 120 |
| BOAM | BANK OF AFRICA ML | 100 | 2,990 | / 2,995 | 1 249 | 2 995 |
| BOAN | BANK OF AFRICA NG | 250 | 2,600 | / 2,695 | 6 229 | 2 695 |
| BOAS | BANK OF AFRICA SENEGAL | 130 | 4,100 | / 4,140 | 2 649 | 4 140 |
| CABC | SICABLE CI | 3 009 | 1,175 | / 1,190 | 1 279 | 1 180 |
| CBIBF | CORIS BANK INTERNATIONAL | 1 | 10,300 | / 10,325 | 115 | 10 325 |
| CFAC | CFAO MOTORS CI | 29 | 660 | / 670 | 5 | 660 |
| CIEC | CIE CI | 3 394 | 2,550 | / 2,600 | 3 311 | 2 600 |
| ECOC | ECOBANK COTE D'IVOIRE | 39 | 11,150 | / 11,890 | 223 | 11 890 |
| ETIT | ECOBANK TRANS. INCORP. TG | 3 169 561 | 17 | / 18 | 5 705 618 | 18 |
| FTSC | FILTISAC CI | 5 | 4,880 | / 4,890 | 66 | 4 890 |
| LNBB | LOTIERIE NATIONALE DU BENIN | 9 | 4,465 | / 4,780 | 55 | 4 780 |
| NEIC | NEI-CEDA CI | 6 | 585 | / 595 | 991 | 595 |
| NSBC | NSIA BANQUE COTE D'IVOIRE | 38 | 10,200 | / 10,415 | 57 | 10 200 |
| NTLC | NESTLE CI | 95 | 11,000 | / 11,150 | 1 087 | 11 150 |
| ONTBF | ONATEL BF | 64 | 2,600 | / 2,630 | 213 | 2 600 |
| ORAC | ORANGE COTE D'IVOIRE | 157 | 14,900 | / 15,000 | 3 320 | 15 000 |
| ORGT | ORAGROUP TOGO | 3 | 1,625 | / 1,645 | 48 | 1 645 |
| PALC | PALM CI | 25 | 7,850 | / 7,885 | 1 278 | 7 885 |
| PRSC | TRACTAFRIC MOTORS CI | 18 | 2,525 | / 2,630 | 305 | 2 630 |
| SAFC | SAFCA CI | 1 | 690 | / 695 | 695 | 695 |
| SCRC | SUCRIVOIRE | 10 | 970 | / 980 | 2 947 | 980 |
| SDCC | SODE CI | 27 | 5,955 | / 6,100 | 3 | 5 955 |
| SDSC | AFRICA GLOBAL LOGISTICS CI | 328 | 1,550 | / 1,595 | 949 | 1 550 |
| SEMC | EVIOSYS PACKAGING SIEM CI | | | / | | 700 |
| SGBC | SOCIETE GENERALE COTE D'IVOIRE | 6 | 24,510 | / 24,610 | 1 056 | 24 610 |
| SHEC | VIVO ENERGY CI | 500 | 1,010 | / 1,015 | 1 233 | 1 015 |
| SIBC | SOCIETE IVOIRIENNE DE BANQUE | 5 | 4,775 | / 4,790 | 1 383 | 4 790 |
| SICC | SICOR CI | 190 | 3,245 | / 3,330 | 100 | 3 340 |
| SIVC | AIR LIQUIDE CI | 111 | 510 | / 535 | 48 | 535 |
| SLBC | SOLIBRA CI | 70 | 17,500 | / 18,000 | 3 | 18 000 |
| SMBC | SMB CI | 582 | 9,135 | / 9,550 | 120 | 9 135 |
| SNTS | SONATEL SN | 1 262 | 25,000 | / 26,000 | 623 | 25 500 |
| SOGC | SOGB CI | 114 | 8,250 | / 8,300 | 1 037 | 8 250 |
| SPHC | SAPH CI | 5 | 7,050 | / 7,100 | 132 | 7 100 |
| STAC | SETAO CI | 29 | 540 | / 545 | 794 | 540 |
| STBC | SITAB CI | 1 946 | 17,500 | / 17,800 | 3 887 | 17 800 |
| SVOC | MOVIS CI | | | / | | 2 395 |
| TTLC | TOTALENERGIES MARKETING CI | 1 | 2,580 | / 2,585 | 255 | 2 585 |
| TTLS | TOTALENERGIES MARKETING SN | 112 | 2,700 | / 2,725 | 1 349 | 2 700 |
| UNLC | UNILEVER CI | 4 | Marché | / | | 14 850 |
| UNXC | UNIWAX CI | 1 029 | 555 | / 590 | 263 | 590 |

QUANTITES RESIDUELLES

MARCHE DES DROITS

| Symbole | Titre | Quantité résiduelle à l'achat | Cours Achat / Vente | Quantité résiduelle à la vente | Cours de Référence |
|---------|-------|-------------------------------|---------------------|--------------------------------|--------------------|
|---------|-------|-------------------------------|---------------------|--------------------------------|--------------------|

QUANTITES RESIDUELLES
MARCHE DES OBLIGATIONS

| Symbole | Titre | Quantité résiduelle à l'achat | Cours Achat / Vente | Quantité résiduelle à la vente | Cours de Référence | |
|-----------|--|-------------------------------|---------------------|--------------------------------|--------------------|--------|
| BABS.O1 | GSS BAOBAB 6,80% 2024-2029 | | / | | 10 000 | |
| ECOC.O1 | GENDER BOND ECOBANK CI 6,50% 2024-2029 | | / | | 10 000 | |
| FCAS.O1 | FCTC CROISSANCE ATLANTIQUE 6,20% 2024-2029 | | / | | 8 689 | |
| FDINBF.O1 | FIDELIS FINANCE CAP25 7,00% 2023-2028 | 100 | 8,750 | / | 8 750 | |
| FEPTC.O1 | FCTC EPT 7 % 2023-2030 | | / | 8,800.32 | 45 | 8 800 |
| FEPTC.O2 | FCTC EPT 7,25 % 2023-2033 | | / | 10,500 | 109 | 10 500 |
| ORGT.O2 | ORAGROUP SA 7,15% 2021-2028 | | / | 7,576.10 | 100 | 8 190 |
| PADS.O3 | PAD 6,60% 2020-2027 | | / | 5,000 | 25 | 5 000 |
| PTRC.O1 | PETRO IVOIRE 6,80% 2022-2029 | | / | 10,000 | 40 | 10 750 |
| SNTS.O2 | SONATEL 6,50% 2020-2027 | | / | | | 4 900 |
| FEPTC.O3 | FCTC EPT 7,50% 2023-2038 | | / | | | 10 000 |
| FORBT.O1 | FCTC ORABANK 7 % 2021-2026 | | / | 3,583.33 | 80 | 4 181 |
| FSNTS.O1 | FCTC SONATEL C-1 6,40 % 2023-2 | | / | | | 10 750 |
| FSNTS.O2 | FCTC SONATEL C-2 6,60 % 2023-2 | | / | | | 9 950 |
| FTIMC.O1 | FCTC TEYLIOM IMMO 7 % 2021-2028 | 14 | 5,000 | / | | 5 000 |
| NRMC.O1 | NOURMONY HOLDING 7,25% 2024-2029 | | / | | | 10 000 |
| EOM.O10 | ETAT DU MALI 6,20 % 2022-2029 | | / | 10,000 | 140 | 10 000 |
| EOM.O11 | ETAT DU MALI 6,40 % 2023-2030 | | / | | | 10 000 |
| EOM.O12 | ETAT DU MALI 6,50 % 2023-2030 | | / | 10,000 | 30 | 10 000 |
| EOM.O13 | ETAT DU MALI 6,50 % 2024-2034 | | / | | | 9 999 |
| EOM.O14 | ETAT DU MALI 3,00 % 2024-2031 | | / | | | 10 000 |
| EOM.O15 | ETAT DU MALI 6,55 % 2024-2031 | | / | | | 10 000 |
| TPNE.O5 | TPNE 6,15 % 2022-2034 | | / | | | 10 000 |
| TPNE.O6 | TRESOR PUBLIC DU NIGER 6,15% 2022 - 2034 | | / | | | 10 000 |
| TPNE.O7 | TRESOR PUBLIC DU NIGER 6,25 % 2023-2028 | | / | | | 7 500 |
| TPNE.O8 | TRESOR PUBLIC DU NIGER 6,60% 2025-2030 | 500 | 9,980 | / | | 9 980 |
| TPNE.O9 | TRESOR PUBLIC DU NIGER 6,90% 2025-2032 | 10 | 10,000 | / | | 10 000 |
| TPTG.O2 | TPTG 6% 2022-2037 | 700 | 10,000 | / | | 10 000 |
| TPCI.O93 | TPCI 5,90% 2024-2029 | | / | | | 10 000 |
| TPCI.O94 | TPCI 6,00% 2024-2031 | | / | | | 10 000 |
| TPNE.O1 | TRESOR PUBLIC DU NIGER 6,50% 2019-2026 | | / | | | 10 000 |
| TPNE.O2 | TRESOR PUBLIC DU NIGER 6,50% 2019 - 2026 | | / | | | 10 000 |
| TPNE.O3 | TRESOR PUBLIC DU NIGER 6,5% 2020-2027 | | / | | | 6 000 |
| TPNE.O4 | TRESOR PUBLIC DU NIGER 6,30% 2 | | / | | | 8 750 |
| TPCI.O87 | TPCI 5,90% 2024-2029 | | / | | | 10 000 |
| TPCI.O88 | TPCI 6,00% 2024-2031 | | / | | | 10 000 |
| TPCI.O89 | TPCI 5,90% 2024-2029 | | / | | | 11 350 |
| TPCI.O90 | TPCI 6,00% 2024-2031 | | / | 10,000 | 4 990 | 10 000 |
| TPCI.O91 | TPCI 5,90% 2024-2029 | | / | | | 10 000 |
| TPCI.O92 | TPCI 6,00% 2024-2031 | | / | 10,000 | 5 000 | 9 900 |
| TPCI.O81 | TPCI 5,90% 2023-2028 | | / | | | 10 500 |
| TPCI.O82 | TPCI 6,00% 2023-2030 | | / | 10,000 | 15 000 | 10 000 |
| TPCI.O83 | TPCI 5,90 % 2023-2028 | | / | 10,000 | 15 246 | 10 000 |
| TPCI.O84 | TPCI 6,00 % 2023-2030 | | / | 10,000 | 4 796 | 10 000 |
| TPCI.O85 | TPCI 5,90 % 2023 - 2028 | | / | | | 10 000 |
| TPCI.O86 | TPCI 6,00 % 2023 - 2030 | | / | 10,000 | 5 000 | 10 000 |
| TPCI.O75 | TPCI 5,65% 2022-2029 | 50 | 10,000 | / | | 10 700 |
| TPCI.O76 | TPCI 5,75% 2022-2032 | | / | | | 10 000 |
| TPCI.O77 | TPCI (TAUX DE BASE + SPREAD) % 2022-2029 | | / | | | 10 000 |
| TPCI.O78 | TPCI 5,65% 2022-2029 | | / | | | 10 000 |

| | | | | | | | |
|----------|-------------------------|---|-------|---|-------|--------|--------|
| TPCI.079 | TPCI 5,75% 2023-2030 | | | / | | | 10 750 |
| TPCI.080 | TPCI 6% 2023-2030 | | | / | | | 10 000 |
| TPCI.069 | TPCI 5,75 % 2022-2037 | | | / | | | 10 000 |
| TPCI.070 | TPCI 5,75 % 2022-2037 | | | / | | | 10 000 |
| TPCI.071 | TPCI 5,65% 2022-2032 | | | / | | | 10 000 |
| TPCI.072 | TPCI 5,65% 2022-2029 | | | / | | | 9 900 |
| TPCI.073 | TPCI 5,75% 2022-2032 | | | / | | | 10 000 |
| TPCI.074 | TPCI 5,85% 2022-2042 | | | / | | | 9 474 |
| TPCI.063 | TPCI 5,90% 2021 -2031 | | | / | | | 8 750 |
| TPCI.064 | TPCI 5,80 % 2021 - 2028 | | | / | | | 7 958 |
| TPCI.065 | TPCI 5,90 % 2021-2031 | | | / | | | 9 363 |
| TPCI.066 | TPCI 5,90% 2021-2031 | | | / | | | 8 575 |
| TPCI.067 | TPCI 5,90 % 2021-2036 | | | / | | | 10 000 |
| TPCI.068 | TPCI 5,90 % 2022-2037 | | | / | | | 10 000 |
| TPCI.057 | TPCI 5,80% 2020-2027 | | | / | | | 5 820 |
| TPCI.058 | TPCI 5,80% 2021-2028 | | | / | | | 6 000 |
| TPCI.059 | TPCI 5,90% 2021-2031 | | | / | | | 7 763 |
| TPCI.060 | TPCI 5,80% 2021-2028 | | | / | | | 10 000 |
| TPCI.061 | TPCI 5,90% 2021-2031 | | | / | | | 10 000 |
| TPCI.062 | TPCI 5,80 % 2021 -2028 | | | / | | | 8 000 |
| TPCI.051 | TPCI 5,80 % 2020-2027 | | | / | | | 6 000 |
| TPCI.052 | TPCI 5,90 % 2020 -2030 | | | / | | | 7 500 |
| TPCI.053 | TPCI 5,80% 2020-2027 | | | / | | | 6 360 |
| TPCI.054 | TPCI 5,90% 2020-2030 | | | / | | | 7 350 |
| TPCI.055 | TPCI 5,80% 2020 -2027 | | | / | | | 6 000 |
| TPCI.056 | TPCI 5,90% 2020- 2030 | | | / | | | 8 058 |
| TPCI.045 | TPCI 5,80% 2020 -2027 | | | / | | | 4 000 |
| TPCI.046 | TPCI 5,90% 2020 - 2030 | | | / | | | 6 375 |
| TPCI.047 | TPCI 5,80% 2020 - 2027 | | | / | | | 4 100 |
| TPCI.048 | TPCI 5,80% 2020- 2027 | 3 | 6,000 | / | | | 5 940 |
| TPCI.049 | TPCI 5,90% 2020- 2030 | | | / | | | 7 564 |
| TPCI.050 | TPCI 5,90% 2020-2030 | | | / | | | 7 500 |
| TPCI.039 | TPCI 5,75% 2019 - 2026 | | | / | | | 4 000 |
| TPCI.040 | TPCI 5,75% 2019-2026 | | | / | | | 4 000 |
| TPCI.041 | TPCI 5,80% 2020-2027 | | | / | | | 10 000 |
| TPCI.042 | TPCI 5,90% 2020-2030 | | | / | | | 10 000 |
| TPCI.043 | TPCI 5,90% 2020 - 2030 | | | / | | | 10 000 |
| TPCI.044 | TPCI 5,80% 2020 - 2027 | | | / | | | 9 800 |
| TPCI.033 | TPCI 5.75% 2019-2026 | | | / | | | 2 080 |
| TPCI.034 | TPCI 6% 2019-2029 | | | / | | | 4 950 |
| TPCI.035 | TPCI 5,75% 2019 -2026 | | | / | | | 10 000 |
| TPCI.036 | TPCI 5,75% 2019- 2026 | | | / | | | 10 000 |
| TPCI.037 | TPCI 5,80% 2019-2026 | | | / | 3,926 | 62 945 | 3 926 |
| TPCI.038 | TPCI 5,75% 2019-2026 | | | / | | | 4 000 |
| TPCI.027 | TPCI 6% 2017-2025 | | | / | | | 10 250 |
| TPCI.028 | TPCI 6% 2018 - 2026 | | | / | | | 9 600 |
| TPCI.029 | TPCI 6% 2018-2026 | | | / | | | 10 000 |
| TPCI.030 | TPCI 5,95% 2018-2025 | | | / | | | 1 000 |
| TPCI.031 | TPCI 5,75% 2019 - 2026 | | | / | | | 10 230 |
| TPCI.032 | TPCI 2,23% 2019-2026 | | | / | | | 10 000 |
| TPBJ.07 | TPBJ 5,70% 2023-2030 | | | / | | | 10 000 |
| TPBJ.08 | TPBJ 6,20% 2023-2038 | | | / | | | 10 000 |
| TPCI.021 | TPCI 6% 2016-2028 | | | / | | | 10 000 |
| TPCI.022 | TPCI 5.90% 2016 - 2026 | | | / | | | 10 000 |
| TPCI.023 | TPCI 5.90% 2016-2026 | | | / | 9,915 | 8 507 | 9 915 |

| | | | | | | | |
|----------|------------------------------------|-------|--------|---|----------|-------|--------|
| TPCI.O24 | TPCI 6.25% 2017-2029 | | | / | | | 9 700 |
| TPBF.O8 | TPBF 6,50% 2019-2027 | | | / | 9,998 | 181 | 9 998 |
| TPBF.O9 | TPBF 6,50% 2019 - 2027 | | | / | 10,740 | 6 | 10 735 |
| TPBJ.O3 | TPBJ 6,50% 2020-2028 | | | / | | | 10 000 |
| TPBJ.O4 | TPBJ 5,50 % 2022-2037 | | | / | | | 10 000 |
| TPBJ.O5 | TPBJ 5,85 % 2022-2042 | | | / | 10,000 | 1 521 | 9 999 |
| TPBJ.O6 | TPBJ 5,75% 2022-2037 | | | / | | | 10 200 |
| TPBF.O19 | ETAT DU BURKINA 6,30% 2024-2029 | | | / | 10,000 | 250 | 9 980 |
| TPBF.O20 | ETAT DU BURKINA 6,55% 2024-2031 | | | / | 10,000 | 130 | 10 000 |
| TPBF.O21 | ETAT DU BURKINA 6,50% 2024-2029 | | | / | | | 10 000 |
| TPBF.O22 | ETAT DU BURKINA 6,80% 2024-2032 | | | / | | | 10 000 |
| TPBF.O4 | TPBF 6.50% 2017-2027 | | | / | 10,000 | 62 | 10 750 |
| TPBF.O7 | TPBF 6,50% 2018- 2025 | | | / | Marché | 2 | 10 000 |
| TPBF.O13 | TPBF 6,50 % 2021 - 2031 | | | / | | | 10 000 |
| TPBF.O14 | TPBF 6,30% 2022-2034 | | | / | 9,700 | 95 | 9 798 |
| TPBF.O15 | ETAT DU BURKINA 6,30 % 2022-2 | | | / | 9,845 | 85 | 9 845 |
| TPBF.O16 | ETAT DU BURKINA 6% 2023-2028 | | | / | | | 10 000 |
| TPBF.O17 | TPBF 6,30 % 2023-2030 | | | / | 10,000 | 300 | 10 000 |
| TPBF.O18 | TPBF 6,50% 2023-2033 | | | / | 10,000 | 39 | 9 900 |
| EOS.O7 | ETAT SENEGAL 6.30% 2015-2025 | | | / | | | 10 000 |
| EOS.O8 | ETAT DU SENEGAL 5,95% 2022-2034 | | | / | | | 10 000 |
| EOS.O9 | ETAT DU SENEGAL 6,00 % 2023-20 | | | / | 10,500 | 2 324 | 10 535 |
| TPBF.O10 | TPBF 6,50% 2020 - 2028 | | | / | 4,999.52 | 25 | 5 000 |
| TPBF.O11 | TPBF 6,50 % 2020-2028 | | | / | 5,776.07 | 60 | 5 777 |
| TPBF.O12 | TPBF 6.50% 2021-2031 | | | / | 10,000 | 3 693 | 10 427 |
| EOS.O12 | ETAT DU SENEGAL 6,15 % 2023-2028 | | | / | | | 10 000 |
| EOS.O13 | ETAT DU SENEGAL 6,30 % 2023-2030 | | | / | | | 10 000 |
| EOS.O14 | ETAT DU SENEGAL 6,50 % 2023-2033 | 700 | 10,000 | / | | | 10 000 |
| EOS.O15 | ETAT DU SENEGAL 6,25 % 2024-2029 | | | / | | | 10 500 |
| EOS.O16 | ETAT DU SENEGAL 6,45 % 2024-2031 | 800 | 10,000 | / | | | 10 025 |
| EOS.O17 | ETAT DU SENEGAL 6,65 % 2024-2034 | | | / | | | 9 800 |
| EOM.O6 | ETAT DU MALI 6,50% 2020-2027 | | | / | 6,000 | 5 000 | 5 940 |
| EOM.O7 | ETAT DU MALI 6.50% 2021-2031 | | | / | Marché | 1 050 | 7 500 |
| EOM.O8 | ETAT DU MALI 6,20 % 2022-2032 | | | / | 10,000 | 500 | 9 825 |
| EOM.O9 | ETAT DU MALI 6,30% 2022-2032 | 600 | 10,000 | / | | | 10 000 |
| EOS.O10 | ETAT DU SENEGAL 6,15 % 2023-2030 | | | / | | | 10 000 |
| EOS.O11 | ETAT DU SENEGAL 6,35 % 2023-2033 | 3 862 | 9,810 | / | | | 9 810 |
| EOM.O16 | ETAT DU MALI 6,35 % 2024-2029 | | | / | | | 10 000 |
| EOM.O17 | ETAT DU MALI 6,55% 2025-2032 | | | / | | | 10 000 |
| EOM.O18 | ETAT DU MALI 6,35% 2025-2030 | | | / | | | 10 000 |
| EOM.O3 | ETAT DU MALI 6,50 % 2018-2025 | | | / | | | 2 000 |
| EOM.O4 | ETAT DU MALI 6,50% 2019-2027 | | | / | | | 6 000 |
| EOM.O5 | ETAT DU MALI 6,50% 2020-2028 | | | / | 6,000 | 560 | 5 999 |
| BIDC.O4 | BIDC-EBID 6.10% 2017-2027 | | | / | | | 2 470 |
| BIDC.O5 | BIDC-EBID 6,40% 2019-2026 | | | / | 10,000 | 21 | 10 000 |
| BIDC.O6 | BIDC-EBID 6,50 % 2021-2028 | | | / | 6,000 | 2 | 6 000 |
| BIDC.O7 | BIDC-EBID 5,90% 2022-2029 | | | / | 8,000 | 9 004 | 8 000 |
| BIDC.O8 | BIDC-EBID GSS BOND 6,50% 2024-2031 | | | / | 9,900 | 100 | 9 920 |
| CRRH.O10 | CRRH-UEMOA 6,10% 2022-2037 | | | / | 10,000 | 432 | 10 000 |
| FBOAD.O2 | FCTC BOAD DOLI-P 9,50% 2024-2029 | 70 | 8,500 | / | | | 8 500 |
| CRRH.O5 | CRRH-UEMOA 5.85% 2015-2025 | | | / | | | 9 500 |
| CRRH.O6 | CRRH-UEMOA 5.85% 2016-2026 | | | / | | | 10 000 |
| CRRH.O7 | CRRH-UEMOA 5.95% 2017-2029 | | | / | 3,750 | 1 070 | 3 750 |
| CRRH.O8 | CRRH-UEMOA 5.95% 2018-2030 | | | / | | | 4 583 |
| CRRH.O9 | CRRH-UEMOA 6.05% 2018-2033 | | | / | | | 5 667 |

FBOAD.01 FCTC BOAD DOLI-P 6,10% 2023-2030 / 6,400 80 6 400

SUKUK ET TITRES ASSIMILES

| Symbole | Titre | Quantité résiduelle à l'achat | Cours Achat / Vente | Quantité résiduelle à la vente | Cours de Référence |
|----------|-------------------------|-------------------------------|---------------------|--------------------------------|--------------------|
| SUKSN.S2 | SUKUK SN 6% 2016-2026 | | / 10,750 | 36 | 10 750 |
| SUKTG.S1 | SUKUK TG 6.5% 2016-2026 | | / | | 10 000 |

CALENDRIER DES ASSEMBLEES GENERALES
ANNEE : 2025

| Société | Nature | Date | Heure | Lieu |
|-----------------------------|-----------|------------|----------|--|
| SGB CI | Ordinaire | 14/07/2025 | 09:00:00 | Par Visioconférence ou en présentiel à Novotel - Plateau (Abidjan) |
| PALM CI | Ordinaire | 30/06/2025 | 09:00:00 | PRESENTIEL, à la Salle de Conférence de la CRRAE-UMOA à Abidjan-Plateau (Côte d'Ivoire) avec la possibilité de participer à distance PAR VISIOCONFERENCE, via la plateforme web dédiée |
| SAFCA CI | Ordinaire | 30/06/2025 | 10:00:00 | siège de la société, sis à Abidjan, 1, Rue des Carrossiers, Zone 3 C (Face SOCOCE Treichville) |
| TRACTAFRIC CI | Ordinaire | 30/06/2025 | 10:00:00 | Hôtel NOVOTEL MARCORY ABIDJAN sis Marcory, Bd VGE, en face de Cap Sud, à côté de l'hôtel AZALAI |
| BIIC | Ordinaire | 30/06/2025 | 15:00:00 | Salle bleue du palais des Congrès de cotonou |
| LOTIERIE NATIONALE DU BENIN | Mixte | 30/06/2025 | 10:00:00 | Par visioconférence ou en présentiel au Palais des Congrès de Cotonou, Salle bleue |
| AFRICA GLOBAL LOGISTICS CI | Ordinaire | 26/06/2025 | 09:30:00 | Salle Christian Lattier du palais de la culture Bernard Binlin-Dadié de Treichville, à Abidjan |
| FILTISAC CI | Ordinaire | 26/06/2025 | 10:30:00 | Immeuble C.R.R.A.E - U.M.O.A |
| SODECI | Ordinaire | 26/06/2025 | 08:30:00 | Siège social de l'entreprise et en visioconférence sous réserve de l'inscription préalable du 03 au 23 juin 2025 à l'adresse email suivante : AGOSODECI@SODECI.CI ou sur le site web de la SODECI : www.sodeci.ci |
| VIVO ENERGY CI | Ordinaire | 26/06/2025 | 10:00:00 | Espace Crystal situé à Marcory zone 4C, 805 rue Chevalier de Clieu non loin des Sapeurs-Pompiers |
| CIE CI | Ordinaire | 25/06/2025 | 08:30:00 | Visioconférence sous réserve d'un recensement au plus tard le 23 juin 2025 sur le site www.cie.ci ou adresser un email à AGOCIE@cie.ci afin de recevoir le lien et le code d'accès de la réunion |
| CFAO MOTORS CI | Mixte | 20/06/2025 | 09:00:00 | Siège social sis à Abidjan, 117, Boulevard de Marseille |
| TOTALENERGIES MARKETING CI | Ordinaire | 19/06/2025 | 10:00:00 | Radisson Blu Hotel Abidjan Airport sis au boulevard de l'Aéroport Abidjan, Port Bouët |
| SMB | Ordinaire | 19/06/2025 | 09:30:00 | Amphithéâtre de la CGECI (La Maison de l'Entreprise) sis à Abidjan-Plateau, à l'Angle du Boulevard de la République et de l'Avenue Lamblin ou par visioconférence |
| NESTLE CI | Mixte | 12/06/2025 | 09:00:00 | ESPACE LATRILLE EVENTS situé à Abidjan, Cocody, Deux Plateaux, Boulevard Latrille, Carrefour Duncan |
| TOTALENERGIES MARKETING SN | Ordinaire | 11/06/2025 | 10:00:00 | Noom Hôtel Dakar Sea Plaza (ex Radisson Blu de Dakar) |
| SERVAIR ABIDJAN CI | Ordinaire | 11/06/2025 | 11:00:00 | Salle JEWELS de la CGECI sise au Plateau, Avenue Lamblin |
| BERNABE CI | Ordinaire | 10/06/2025 | 10:00:00 | ABIDJAN, à la salle de conférence GEWELS de la Maison du Patronat Ivoirien (CGECI) au Plateau |
| ECOBANK TG | Mixte | 28/05/2025 | 10:30:00 | Salle de Conférence du Centre Panafricain Ecobank, 2365, Boulevard du Mono, Lomé, Togo |
| SETAO CI | Ordinaire | 28/05/2025 | 10:00:00 | Hôtel TIAMA (salon EBENE) - Abidjan Plateau |
| ONATEL BF | Ordinaire | 28/05/2025 | 10:30:00 | ROYAL BEACH HÔTEL, OUAGADOUGOU-BURKINA FASO |
| SUCRIVOIRE | Ordinaire | 27/05/2025 | 09:30:00 | Salle de Conférence de la CRRAE-UMOA à Abidjan-Plateau (Côte d'Ivoire) |
| BANK OF AFRICA CI | Ordinaire | 27/05/2025 | 09:00:00 | Siège de la banque (4e étage) de l'immeuble BOA, sis à Abidjan Plateau |
| NSBC | Ordinaire | 26/05/2025 | 10:30:00 | Confédération Générale des Entreprises de Côte d'Ivoire (CGECI ; le Patronat Ivoirien) sise à Abidjan Plateau, Avenue Lamblin et par visioconférence |
| SIB | Ordinaire | 23/05/2025 | 10:00:00 | CRRAE - UMOA (Abidjan - Plateau, Angle Boulevard Botreau Roussel, Rue Privée CRRAE - UMOA) |
| SOLIBRA | Ordinaire | 21/05/2025 | 09:30:00 | Espace LATRILLE EVENTS, Cocody Boulevard Latrille, Carrefour Duncan, Salle « HOUPHOUËT BOIGNY » |
| SOGB | Ordinaire | 20/05/2025 | 10:30:00 | Immeuble CRRAE - UEMOA sis à Abidjan Plateau |
| SGB CI | Mixte | 20/05/2025 | 09:00:00 | Espace Latrille Events, sis à Abidjan Commune de Cocody, aux Deux-Plateaux Boulevard Latrille |
| NEI-CEDA CI | Ordinaire | 19/05/2025 | 10:00:00 | Hôtel TIAMA, Abidjan - Plateau |
| ECOBANK CI | Ordinaire | 29/04/2025 | 10:00:00 | En présentiel au Radisson Blu, sis à Abidjan Port-Bouët, route de l'Aéroport International Félix Houphouët Boigny ou par visioconférence ou tout moyen de communication permettant l'identification de l'actionnaire |
| CORIS BANK INTERNATIONAL | Ordinaire | 29/04/2025 | 09:00:00 | Sopatel Hôtel Silmandé SA |
| SONATEL | Mixte | 17/04/2025 | 10:00:00 | Par visioconférence et en présentiel dans ses locaux situés au Technopole à Dakar |
| BANK OF AFRICA CI | Ordinaire | 16/04/2025 | 10:00:00 | Salle Mikko du NOOM hôtel du Plateau (21ème étage) |
| BICI CI | Ordinaire | 14/04/2025 | 10:00:00 | Auditorium de la Maison des Entreprises (CGECI) sise au Plateau |

| | | | | |
|-------------------|----------------|------------|----------|--|
| BANK OF AFRICA ML | Ordinaire | 10/04/2025 | 09:30:00 | Siège de la banque à l'Immeuble BANK OF AFRICA , Avenue du Mali, Quartier ACI 2000 |
| ORANGE CI | Ordinaire | 10/04/2025 | 10:00:00 | Par visioconférence (demande d'accès par mail à ag2025-orangeci@quorumenligne.com) et en présentiel au Siège de la société, sis à Abidjan, Cocody Riviera Golf, Boulevard de France, Immeuble Orange Village |
| BANK OF AFRICA SN | Ordinaire | 08/04/2025 | 09:30:00 | Immeuble Elan II au 2ème Etage, Almadies, Zone 12, Route de Ngor à Dakar |
| SAPH CI | Ordinaire | 08/04/2025 | 09:00:00 | Salle de Conférence de la CRRAE-UMOA à Abidjan-Plateau en présentiel avec la possibilité de participer à distance par visioconférence, via la plateforme web dédiée à l'Assemblée Générale |
| BANK OF AFRICA NG | Ordinaire | 03/04/2025 | 10:00:00 | Centre de Formation de BOA-NIGER (BOA-Siège) |
| BANK OF AFRICA BN | Ordinaire | 02/04/2025 | 10:00:00 | NOVOTEL à Cotonou |
| CROWN SIEM CI | Extraordinaire | 01/04/2025 | 10:00:00 | Visioconférence |
| SICABLE | Ordinaire | 28/03/2025 | 10:00:00 | Hôtel TIAMA, à ABIDJAN |
| BANK OF AFRICA BF | Ordinaire | 17/03/2025 | 10:00:00 | AZALAI Hôtel à la salle DIMAKO |

L'actualité de la BRVM sur nos plateformes digitales

Infos BRVM

Pour recevoir les informations boursières par SMS, souscrivez :



Côte d'Ivoire : *430#
Bénin : *430*15#



Côte d'Ivoire : #139#
Burkina Faso : *310#



Côte d'Ivoire : *431#
Niger : *512*9#
Togo : *310#

Site web

www.brvm.org

Application Mobile

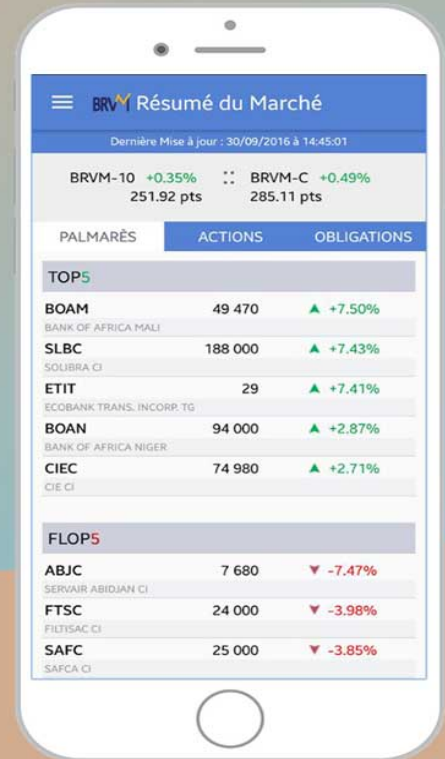

Nous suivre sur :



AVIS N° 142 - 2025 / BRVM / DG

MOVIS CI

Radiation de la cote

La Bourse Régionale des Valeurs Mobilières (BRVM) rappelle au public et aux intervenants du marché que l'Offre Publique de Retrait (OPR) de la société MOVIS CI, s'est déroulée du 21 avril au 21 mai 2025 et visait 111 actions composant le flottant à la BRVM, soit 0,0133 % du capital de la société pour un prix de rachat de 40 000 FCFA par action.

Au terme de l'opération susmentionnée, il ressort que celle-ci a enregistré un taux de souscription de 100 %, pour un montant global de 4 440 000 francs CFA.

A cet effet, et conformément aux dispositions de l'Avis N° 069-2025/BRVM/DG, le titre MOVIS CI (symbole : SVOC) sera radié de la cote le **jeudi 26 juin 2025**, à l'issue de la séance de bourse.

Pour toute information complémentaire concernant cet avis, veuillez contacter la BRVM à son siège ou les Antennes Nationales de Bourse établies dans chaque pays membre de l'UEMOA.

Fait à Abidjan, le 25 juin 2025

Pour le Directeur Général de la BRVM,
Le Directeur du Département des
Finances, de l'Administration et des
Ressources Humaines,
Chargé de l'Intérim



Maxime DESSOU

AK M 5 May

AVIS N° 143 - 2025 / BRVM / DG

ONATEL BURKINA FASO

Paiement de dividendes Exercice 2024

La Bourse Régionale des Valeurs Mobilières (BRVM) porte à la connaissance du public et des intervenants du marché que l'OFFICE NATIONAL DES TELECOMMUNICATIONS DU BURKINA FASO (ONATEL) mettra en paiement, le **21 juillet 2025**, son dividende annuel de **189,5299 FCFA net** par action au titre de l'exercice 2024.

La date de fermeture des registres étant fixée au lundi 21 juillet 2025, le titre ONATEL BURKINA FASO (symbole : ONTBF) cotera **ex-dividende** à partir du **jeudi 17 juillet 2025**.

Par conséquent, tous les ordres de bourse, en attente dans le système de négociation à cette date, seront annulés.

Pour toute information complémentaire, veuillez contacter la SGI SBIF, 01 BP 5394 Ouagadougou 01 Burkina Faso, Tél: (226) 25 33 04 91 / 92, Fax : (226) 25 33 04 90, sbif@fasonet.bf.

Fait à Abidjan, le 25 juin 2025

Pour le Directeur Général de la BRVM,
Le Directeur du Département des
Finances, de l'Administration et des
Ressources Humaines,
Chargé de l'Intérim

Maxime DESSOU



AK RK 25/06/25

AVIS DE CONVOCATION

Abidjan, le Mercredi 25 Juin 2025

Conformément à l'article 24 des statuts et dans le respect de l'article 140 alinéa 2 de l'Acte Uniforme relatif au droit des sociétés commerciales, Mesdames et Messieurs les actionnaires de Société Générale Côte d'Ivoire, sont convoqués à la réunion de l'Assemblée Générale Ordinaire qui se tiendra le **lundi 14 juillet 2025 à 09 heures**, au **Novotel - Plateau (Abidjan)**, à l'effet de délibérer sur l'ordre du jour suivant :

1. Rapport du Conseil d'Administration à l'assemblée générale ordinaire ;
2. Démission d'un Commissaire aux comptes titulaire et nomination d'un nouveau Commissaire aux comptes titulaire ;
3. Démission des Commissaires aux comptes suppléants et nomination de nouveaux Commissaires aux comptes suppléants;
4. Pouvoirs.

Veuillez noter que Société Générale Côte d'Ivoire mettra également en place une solution de réunion par visioconférence afin de permettre à un plus grand nombre d'actionnaires de participer à cette Assemblée Générale.

Les paramètres pour se connecter à la visioconférence seront disponibles par demande adressée à la banque via l'adresse **assemblee.generale-sgci@socgen.com** à compter du **27 juin 2025**.

Les actionnaires qui ne se feront pas représenter, et qui auront informé le Directeur général de Société Générale Côte d'Ivoire de leur absence à l'assemblée générale conformément aux dispositions de l'article 133-1 de l'acte uniforme Ohada relatif au droit des sociétés commerciales et du GIE, pourront voter par correspondance.

Les courriers à adresser au Directeur Général sont reçus via l'adresse **assemblee.generale-sgci@socgen.com**.

Les votes par correspondance sont réceptionnés auprès de la société au moins 24h avant la tenue de l'assemblée via une adresse qui sera communiquée aux actionnaires concernés.

Les formulaires de pouvoir et les documents sociaux visés à l'article 525 de l'Acte Uniforme relatif au droit des sociétés commerciales seront tenus à la disposition des actionnaires au siège et sur le site institutionnel de société générale Côte d'Ivoire à compter du **27 juin 2025**.

Les actionnaires pourront par ailleurs adresser leurs éventuelles questions à l'adresse **assemblee.generale-sgci@socgen.com** auxquelles il sera répondu lors de l'Assemblée Générale.

Le Conseil d'Administration

M. Faman TOURE

Président du Conseil d'Administration



uniwax

Formulaire I-E

COMMUNIQUE CHANGEMENT IMPORTANT DANS LA DIRECTION

Conformément à l'Instruction II-C de la Bourse Régionale relative à la divulgation d'information,

I- Identité de l'émetteur coté :

Dénomination la personne morale : **UNIWAX**
Téléphone : **27 23 53 54 54**
Fax : **27 23 46 69 42**
Adresse : **Abidjan, Yopougon Zone - Gare**
Nom & Prénoms du représentant légal : **Ersin GÜNEY**
Fonction du représentant légal : **Directeur Général**
Email : **e.guney@uniwax.com**

II- Annonce:

Annonce au public et à tous les acteurs du marché financier régional qu'elle vient de procéder:

- à la nomination en qualité de Directeur Général de :...(*).....
- à la nomination en qualité de Président du Conseil d'Administration de:... (*).....
- à la nomination en qualité de Directeur Financier de : **Ghislain Fabrice KOUADIO**
- au renouvellement de son Conseil d'Administration

III-Objectifs visés par ce changement important dans la direction de l'émetteur coté :

En raison de la démission de M. Moussa GBANE de sa fonction de Directeur Administratif et Financier, la société a procédé à la désignation d'un nouveau Directeur Financier en remplacement.

Le soussigné certifie que les informations contenues dans la présente annonce sont complètes et conformes à la réalité.

Fait à Abidjan, le 24/06/2025

Signature et cachet
(Représentant légal de l'émetteur ayant fait l'annonce)

UNIWAX
CÔTE D'IVOIRE ABIDJAN 01
Côte d'Ivoire
Tél. 23 53 54 54 / 23 53 53 54
Fax : 23 46 69 42
Ersin GÜNEY
Directeur Général

(*) Indiquer le nom et prénoms de la personne concernée



Abidjan, le 24 juin 2025

REPORT DE L'ASSEMBLEE GENERALE ORDINAIRE DE LA SOCIETE UNIWAX

Le Conseil d'Administration de la Société UNIWAX S.A informe l'ensemble de ses actionnaires du report de l'Assemblée Générale Ordinaire d'UNIWAX S.A.

En raison de circonstances exceptionnelles dues à des changements dans l'organisation managériale du commissaire aux comptes titulaire, le Conseil d'Administration dans sa volonté de s'assurer de la poursuite efficiente des procédures de travail a, demandé et obtenu du Tribunal de Commerce d'Abidjan, le report de ladite assemblée qui se tiendra au plus tard le 30 septembre 2025.

Le Conseil d'Administration de la Société UNIWAX S.A déplore les éventuels désagréments causés par ce report et assure ses actionnaires de ses diligences pour organiser l'Assemblée Générale dans les meilleurs délais et conditions.

La date et le lieu de l'Assemblée Générale d'UNIWAX S.A seront communiqués dans les meilleurs délais.

Le Directeur Général

UNIWAX
01 B. P. 3994 ABIDJAN 01
Côte d'Ivoire
Tel. 23 53 54 54 / 23 53 53 54
Fax. 23 46 69 42 **Ersin GÜNEY**

25 juin 2025

CALENDRIER DE PAIEMENT DES DIVIDENDES

ANNEE : 2025

| Titres | Montant du dividende net par action en FCFA | Numéro de l'Avis | Date de publication de l'Avis au BOC | Ex-dividende | |
|-----------------------------|---|------------------|--------------------------------------|--------------|------------|
| | | | | T-2 | T |
| BOA BF | 428 | 070-2025 BRVMDG | 07/04/2025 | 17/04/2025 | 22/04/2025 |
| BOA CI | 469 | 092-2025 BRVMDG | 05/05/2025 | 16/05/2025 | 20/05/2025 |
| SONATEL SN | 1 655 | 082-2025 BRVMDG | 18/04/2025 | 20/05/2025 | 22/05/2025 |
| BICI CI | 944 (*) | 090-2025 BRVMDG | 02/05/2025 | 21/05/2025 | 23/05/2025 |
| ECOBANK CI | 804 (*) | 107-2025 BRVMDG | 15/05/2025 | 27/05/2025 | 30/05/2025 |
| BOA SN | 350 | 108-2025 BRVMDG | 15/05/2025 | 28/05/2025 | 02/06/2025 |
| SICABLE CI | 128,1 (*) | 109-2025 BRVMDG | 16/05/2025 | 28/05/2025 | 02/06/2025 |
| BOA ML | 237,15 | 111-2025 BRVMDG | 19/05/2025 | 30/05/2025 | 03/06/2025 |
| BOA NG | 209,25 | 112-2025 BRVMDG | 19/05/2025 | 30/05/2025 | 03/06/2025 |
| BOA BN | 468 | 113-2025 BRVMDG | 19/05/2025 | 30/05/2025 | 03/06/2025 |
| ORANGE CI | 750 (*) | 119-2025 BRVMDG | 22/05/2025 | 05/06/2025 | 11/06/2025 |
| CORIS BANK INTERNATIONAL BF | 555 | 140-2025 BRVMDG | 19/06/2025 | 03/07/2025 | 07/07/2025 |
| NSIA BANQUE CI | 759,2612 (*) | 141-2025 BRVMDG | 24/06/2025 | 07/07/2025 | 09/07/2025 |
| TOTALENERGIES MARKETING SN | 222,40 | 138-2025 BRVMDG | 18/06/2025 | 09/07/2025 | 11/07/2025 |
| ONATEL BF | 189,5299 (*) | 143-2025 BRVMDG | 25/06/2025 | 17/07/2025 | 21/07/2025 |

(*) Dividende brut ; IRVM applicable de 12 % pour les personnes physiques et 10 % pour les personnes morales

| Sociétés de gestion | Dépositaire | OPCVM | Catégorie | Origine | Précédente | | Valeur Liquidative | | Variation | | | | |
|---------------------------------|----------------------------|----------------------------------|--------------|-----------------------|---------------|------------|--------------------|------------|------------|------------|------------|-----------|--------|
| | | | | | Valeur | Date | Valeur | Date | Date | Dirige | % | Précédent | |
| | | | | | | | | | | | | | Valeur |
| QUOTIDIENNES | | | | | | | | | | | | | |
| AFRICABOURSE ASSET MANAGEMENT | AFRICABOURSE SA | FCP AAM EPARGNE CROISSANCE | D | 5 000 | 10 557,51 | 23/06/2025 | 10 539,45 | 24/06/2025 | 19/11/2012 | 110,79% | -0,17% | | |
| | | FCP AAM OBLIGATIS | OATC | 5 000 | 9 015,34 | 23/06/2025 | 9 016,54 | 24/06/2025 | 12/01/2012 | 80,33% | 0,01% | | |
| | | FCP AAM EPARGNE ACTION | A | 5 000 | 8 204,86 | 23/06/2025 | 8 162,26 | 24/06/2025 | 16/01/2017 | 63,25% | -0,52% | | |
| | | FCP AAM SERENITIS | OATC | 10 000 | 12 164,41 | 23/06/2025 | 12 165,99 | 24/06/2025 | 20/12/2023 | 21,66% | 0,01% | | |
| AFRICAM SA | SBIF | FCP EXPANSIO | D | 5 000 | 12 334,10 | 20/06/2025 | ND | ND | 01/01/2013 | - | - | | |
| | | FCP SECURITAS | OMLT | 5 000 | 8 328,61 | 20/06/2025 | ND | ND | 01/01/2013 | - | - | | |
| | | FCP VALORIS | A | 5 000 | 14 416,01 | 20/06/2025 | ND | ND | 01/01/2013 | - | - | | |
| AFRICAIN DE GESTION D'ACTIFS | SGI AGI | FCP CAPITAL PLUS | D | 1 000 | 1 510,48 | 17/06/2025 | ND | ND | 11/03/2019 | - | - | | |
| | | FCP CONFORT PLUS | OMLT | 1 000 | 1 450,09 | 17/06/2025 | ND | ND | 11/03/2019 | - | - | | |
| ATLANTIC ASSET MANAGEMENT | ATLANTIQUE FINANCE | FCP ATLANTIQUE CROISSANCE | D | 5 000 | 5 802,43 | 16/01/2025 | ND | ND | 30/05/2015 | - | - | | |
| | | FCP ATLANTIQUE LIQUIDITE | OCT | 5 000 | 6 535,44 | 16/01/2025 | ND | ND | 12/07/2019 | - | - | | |
| | | FCP ATLANTIQUE ACTIONS | A | 5 000 | 9 679,97 | 16/01/2025 | ND | ND | 25/10/2019 | - | - | | |
| | | FCP ATLANTIQUE SERENITE | OMLT | 5 000 | 6 852,59 | 16/01/2025 | ND | ND | 12/07/2019 | - | - | | |
| | | FCP ATLANTIQUE HORIZON | D | 5 000 | 9 186,01 | 16/01/2025 | ND | ND | 25/10/2019 | - | - | | |
| BNI GESTION | BNI FINANCES | FCP ATLANTIQUE SECURITE | OMLT | 5 000 | 7 258,57 | 16/01/2025 | ND | ND | 30/05/2015 | - | - | | |
| | | FCP CAPITAL CROISSANCE | D | 10 000 | ND | 03/04/2025 | ND | 04/04/2025 | - | - | | | |
| | | OBLIG SECURITE | OMLT | 10 000 | 11 235,00 | 04/04/2025 | ND | ND | 06/06/2014 | - | - | | |
| | | FCP DYNAMIC SAVINGS | A | 10 000 | ND | 03/04/2025 | ND | 04/04/2025 | - | - | | | |
| BOA ASSET MANAGEMENT | BOA CAPITAL SECURITIES | FCP Emergence | D | 5 000 | 8 234,62 | 10/06/2025 | ND | ND | Feb. 2010 | - | - | | |
| | | FCP Tresor Monea | OCT | 25 000 000 | 38 678 589,76 | 23/10/2023 | ND | ND | Dec. 2013 | - | - | | |
| BRM ASSET MANAGEMENT | BRM | FCP "BRM DYNAMIQUE" | D | 10 000 | 12 923,13 | 08/09/2014 | ND | ND | 12/03/2009 | - | - | | |
| | | FCP "BRM OBLIGATAIRE" | D | 10 000 | 12 057,50 | 17/10/2014 | ND | ND | 12/03/2009 | - | - | | |
| CGF GESTION | CGF BOURSE | FCP ACTIONS PHARMACIE | D | 1 000 | 1 146,86 | 19/06/2025 | ND | ND | 25/07/14 | - | - | | |
| | | FCP SALAM CI | D | 1 000 | 1 172,93 | 27/05/2025 | ND | ND | 01/03/17 | - | - | | |
| | | FCP AL BARAKA 2 | D | 1 000 | 1 306,83 | 19/06/2025 | ND | ND | 25/01/18 | - | - | | |
| | | FCP ASSUR SENEGAL | D | 1000000 | 1 383 115,78 | 19/06/2025 | ND | ND | 06/07/14 | - | - | | |
| | | FCP AVANTAGE AKWABA | D | 1 000 | 1 665,08 | 31/01/2025 | ND | ND | 29/03/13 | - | - | | |
| | | FCP PLACEMENT CROISSANCE | A | 1 000 | 1 635,77 | 19/06/2025 | ND | ND | 29/03/13 | - | - | | |
| | | FCP POSTEFINANCES HORIZON | D | 1 000 | 2 391,81 | 19/06/2025 | ND | ND | 27/06/09 | - | - | | |
| | | FCP PLACEMENT QUIETUDE | O | 1 000 | 1 701,11 | 19/06/2025 | ND | ND | 29/03/13 | - | - | | |
| | | FCP LIQUIDITE-OPTIMUM | D | 10000 | 13 260,60 | 19/06/2025 | ND | ND | 01/10/17 | - | - | | |
| | | FCP BNDE VALEURS | D | 1 000 | 1 350,53 | 19/06/2025 | ND | ND | 02/09/16 | - | - | | |
| | | CORIS ASSET MANAGEMENT | CORIS BOURSE | FCP CORIS ACTIONS | A | 5 000 | 9 765,40 | 23/06/2025 | 9 676,28 | 24/06/2025 | 11/11/2014 | 93,53% | -0,91% |
| | | | | FCP ASSURANCES | OCT | 5 000 | 5 880,08 | 23/06/2025 | 5 881,19 | 24/06/2025 | 22/11/2019 | 17,62% | 0,02% |
| | | | | FCP CORIS PERFORMANCE | D | 5 000 | 9 288,10 | 23/06/2025 | 9 257,51 | 24/06/2025 | 11/11/2014 | 85,15% | -0,33% |
| FCP ACTIONS PHARMACIE | D | | | 5 000 | 8 313,52 | 23/06/2025 | ND | ND | 03/12/2018 | - | - | | |
| NSIA AM | UBA CI | NSIA FONDS DIVERSIFIE | D | 5 000 | 8 517,12 | 23/06/2025 | ND | ND | 08/03/2019 | - | - | | |
| | | AUORE OPPORTUNITES | A | 5 000 | 6 288,17 | 23/06/2025 | ND | ND | 03/09/2021 | - | - | | |
| | NSIA BANQUE CI | AUORE SECURITE | OMLT | 5 000 | 6 288,17 | 23/06/2025 | ND | ND | 30/09/2021 | - | - | | |
| | | NSIA ASSURANCES OPTIMUM | D | 1 000 000 | 1 252 256,09 | 23/06/2025 | ND | ND | 03/09/2021 | - | - | | |
| OAM S.A | SGI TOGO | AUORE MONETARIS | M | 5 000 | 5 635,83 | 23/06/2025 | ND | ND | 24/04/2024 | - | - | | |
| | | TAWFIR HALAL | D | 5 000 | 5 674,15 | 23/06/2025 | ND | ND | 17/07/2024 | - | - | | |
| | | FCP-1 OPTI PLACEMENT | A | 5 000 | 26 154,48 | 23/05/2025 | ND | ND | 01/02/2002 | - | - | | |
| | | FCP-2 OPTI REVENU | OMLT | 5 000 | 9 285,29 | 23/05/2025 | ND | ND | 01/02/2002 | - | - | | |
| SOGESPAR | SOGEBOURSE | FCP-3 OPTI CAPITAL | D | 5 000 | 23 059,95 | 23/05/2025 | ND | ND | 24/01/2003 | - | - | | |
| | | FCP SOGEAVENIR | D | 500 | 2 197,00 | 23/06/2025 | ND | ND | 01/10/2002 | - | - | | |
| | | FCP SOGEDEFI | D | 4 888 | 5 190,00 | 23/06/2025 | ND | ND | 23/12/2014 | - | - | | |
| | | FCP SOGEDYNAMIQUE | A | 4 888 | 5 193,00 | 23/06/2025 | ND | ND | 23/12/2014 | - | - | | |
| | | FCP SOGELIQUID | M | 10 000 000 | 11 328 098,00 | 23/06/2025 | ND | ND | 16/06/2020 | - | - | | |
| | | FCP SOGEPRIVILEGE | D | 4 888 | 5 397,00 | 23/06/2025 | ND | ND | 23/12/2014 | - | - | | |
| | | FCP SOGSECURITE | OMLT | 4 888 | 5 282,00 | 23/06/2025 | ND | ND | 23/12/2014 | - | - | | |
| | | FCP SOGEVALOR | A | 1 000 | 5 309,00 | 23/06/2025 | ND | ND | 04/06/2002 | - | - | | |
| | | FCP SOAGA EPARGNE ACTIVE | D | 10 000 | 13 765,52 | 23/06/2025 | 13 784,45 | 24/06/2025 | 28/10/2016 | 37,84% | 0,14% | | |
| | | SICAV Abdou DIOUF | D | 10 000 000 | 16 450 435,60 | 23/06/2025 | 16 463 841,87 | 24/06/2025 | 01/12/2003 | 64,64% | 0,08% | | |
| | | FCP BOAD CAPITAL RETRAITE | OMLT | 10 000 | 14 072,23 | 23/06/2025 | 14 074,04 | 24/06/2025 | 08/07/2020 | 40,74% | 0,01% | | |
| | | FCP SOAGA EPARGNE OBLIGATIONS | OMLT | 5 000 | 6 346,35 | 23/06/2025 | 6 347,63 | 24/06/2025 | 28/04/2021 | 26,95% | 0,02% | | |
| FCP SOAGA EPARGNE ACTIONS | A | 5 000 | 11 147,42 | 23/06/2025 | 11 133,24 | 24/06/2025 | 11/03/2020 | 122,66% | -0,13% | | | | |
| FCP SOAGA EPARGNE SERENITE | OMLT | 10 000 | 16 350,86 | 23/06/2025 | 16 360,15 | 24/06/2025 | 28/10/2016 | 63,60% | 0,06% | | | | |
| ENKO CAPITAL WEST AFRICA | EDC Investment Corporation | FCP GOORGOORLU | OCT | 1 000 | 959,49 | 12/06/2025 | ND | ND | 28/02/2025 | - | - | | |
| SAPHIR ASSET MANAGEMENT | SGI BENIN | FCP SAPHIR DYNAMIQUE | D | 5 000 | 7 151,37 | 23/06/2025 | ND | ND | 28/08/2017 | - | - | | |
| | | FCP SAPHIR QUIETUDE | OMLT | 5 000 | 6 449,98 | 23/06/2025 | ND | ND | 28/08/2017 | - | - | | |
| WAFI CAPITAL S.A. | SGI AGI BENIN | SICAV WAFI CAPITAL | D | 10 000 | 9 684,19 | 23/06/2025 | 9 660,18 | 24/06/2025 | 05/06/2020 | -3,40% | -0,25% | | |
| SGO MALI FINANCES | SGI MALI SA | FCP NYESIGUI | D | 10 000 | 14 903,67 | 18/06/2025 | ND | ND | 01/07/2018 | - | - | | |
| HEBDOMADAIRES | | | | | | | | | | | | | |
| BNI GESTION | BNI FINANCES | FCP INITIATIVES SOLIDARITE | D | 5 000 | 6 075,00 | 21/03/2025 | 5 957,00 | 28/03/2025 | 22/05/2013 | 19,14% | -1,94% | | |
| | | FCPE SODEFOR | D | 2 500 | 8 209,00 | 21/03/2025 | 8 052,00 | 28/03/2025 | 18/12/2009 | 222,08% | -1,91% | | |
| PHOENIX AFRICA ASSET MANAGEMENT | Phoenix Capital Management | FCP PAM Actions | D | 10 000 | 17 613,00 | 13/03/2025 | 17 594,72 | 20/03/2025 | 13/12/2017 | 75,95% | -0,10% | | |
| | | FCP PAM Diversifié Equilibré | D | 10 000 | 16 349,02 | 13/03/2025 | 16 483,67 | 20/03/2025 | 13/12/2017 | 64,84% | 0,82% | | |
| | | FCP PAM Diversifié Obligation | D | 10 000 | 14 711,68 | 13/03/2025 | 14 934,04 | 20/03/2025 | 13/12/2017 | 49,34% | 1,51% | | |
| | | FCP Global Investors | D | 25 000 | 42 377,88 | 30/05/2025 | 42 438,36 | 05/06/2025 | Dec. 2012 | 69,75% | 0,14% | | |
| BOA ASSET MANAGEMENT | BOA CAPITAL SECURITIES | FCP Boa Obligations | OMLT | 10 000 | 13 266,20 | 30/05/2025 | 13 275,96 | 05/06/2025 | Mars. 2017 | 32,76% | 0,07% | | |
| | | FCP Boa Sécurité | OMLT | 100 000 | 118 165,01 | 27/05/2025 | 118 130,66 | 03/06/2025 | Mai. 2021 | 18,13% | -0,03% | | |
| | | FCP Boa Actions | D | 10 000 | 19 042,44 | 30/05/2025 | 19 097,04 | 05/06/2025 | Juil. 2017 | 90,97% | 0,29% | | |
| | | FCP Boa Rendement | OMLT | 25 000 000 | 38 178 578,30 | 30/05/2025 | 38 203 882,76 | 05/06/2025 | Dec. 2017 | 52,82% | 0,07% | | |
| BRIDGE ASSET MANAGEMENT | BRIDGE SECURITIES | FCP BRIDGE EQUILIBRE | D | 25 000 000 | 38 182 290,79 | 13/06/2025 | 38 690 573,77 | 13/06/2025 | 27/09/2017 | 54,76% | 1,33% | | |
| | | FCP BRIDGE DIVERSIFIE CROISSANCE | D | 5 000 | 7 949,24 | 13/06/2025 | 8 061,96 | 13/06/2025 | 13/07/2018 | 61,24% | 1,42% | | |
| | | FCP BRIDGE OBLIGATIONS | OMLT | 5 000 | 6 630,48 | 13/06/2025 | 6 638,15 | 13/06/2025 | 01/10/2019 | 32,76% | 0,12% | | |
| ENKO CAPITAL WEST AFRICA | EDC Investment Corporation | FCP ENKO CAPITAL GARANTI | D | 10 000 | 19 940,45 | 11/06/2025 | 19 940,45 | 12/06/2025 | 21/09/2020 | 99,40% | 0,00% | | |
| | | FCP PATRIMOINE | OMLT | 10 000 | 13 128,26 | 05/06/2025 | 13 128,26 | 12/06/2025 | 18/10/2020 | 31,28% | 0,00% | | |
| | | FCP ENKO CAPITAL OBLIGATIONS | OMLT | 10 000 | 12 265,35 | 11/06/2025 | 12 265,35 | 12/06/2025 | 16/03/2021 | 22,65% | 0,00% | | |
| | | FCP ENKO CAPITAL LIQUIDITE | OMLT | 10 000 | 9 961,73 | 05/06/2025 | 9 961,73 | 12/06/2025 | 18/04/2024 | -0,38% | 0,00% | | |
| NSIA AM | UBA CI | EVOLUTIS | D | 5 000 | 5 571,41 | 13/06/2025 | 5 734,47 | 20/06/2025 | 16/12/2019 | 14,69% | 2,93% | | |
| | | FCP BAM TRESOR | OCT | 10 000 | 11 149,97 | 12/06/2025 | 11 158,65 | 19/06/2025 | 21/12/2023 | 11,59% | 0,08% | | |
| BAOBAB ASSET MANAGEMENT | FGI | FCP BAM WURUS | A | 10 000 | 13 716,15 | 13/06/2025 | 14 003,01 | 20/06/2025 | 12/04/2024 | 40,03% | 2,09% | | |
| IMPAXIS ASSET MANAGEMENT | IMPAXIS SECURITIES | FCP SDE | D | 1 000 | 2 650,54 | 08/05/2025 | 2 653,77 | 45 792,00 | 15/05/2025 | 165,38% | 0,12% | | |
| CGF GESTION | CGF BOURSE | FCPCR SONATEL | D | 1 000 | 10 279,48 | 13/06/2025 | 10 402,57 | 20/06/2025 | 19/02/2004 | 940,26% | 1,20% | | |
| | | FCP FORCE PAD | D | 1 000 | 2 246,96 | 12/06/2025 | 2 243,36 | 19/06/2025 | 16/02/2014 | 126,34% | 0,73% | | |
| | | FCPE SINI GNEGISUI | D | 1 000 | 1 924,35 | 11/06/2025 | 1 942,69 | 18/06/2025 | 25/02/2014 | 94,27% | 0,95% | | |
| | | FCP EXPAT | A | 1 000 | 1 211,69 | 12/06/2025 | 1 215,20 | 19/06/2025 | 20/03/2019 | 21,52% | 0,29% | | |
| | | FCP CAPITAL RETRAITE | D | 1 000 | 1 219,34 | 11/06/2025 | 1 223,50 | 18/06/2025 | 20/03/2019 | 22,35% | 0,34% | | |
| | | FCP RENTE PERPETUELLE | D | 1 000 | 1 196,79 | 11/06/2025 | 1 200,65 | 18/06/2025 | 20/03/2019 | 20,06% | 0,32% | | |
| | | FCP WALO | D | 1 000 | 1 269,07 | 10/06/2025 | 1 275,13 | 17/06/2025 | 26/03/2019 | 27,51% | 0,48% | | |
| | | FCP DJOLOF | D | 1 000 | 1 315,03 | 10/06/2025 | 1 317,57 | 17/06/2025 | 26/03 | | | | |