

<b>BRVM COMPOSITE</b>	<b>280,81</b>
Variation Jour	-0,18 %
Variation annuelle	1,74 %

<b>BRVM 30</b>	<b>141,42</b>
Variation Jour	-0,16 %
Variation annuelle	1,93 %

<b>BRVM PRESTIGE</b>	<b>118,57</b>
Variation Jour	-0,08 %
Variation annuelle	3,25 %

Evolution des indices

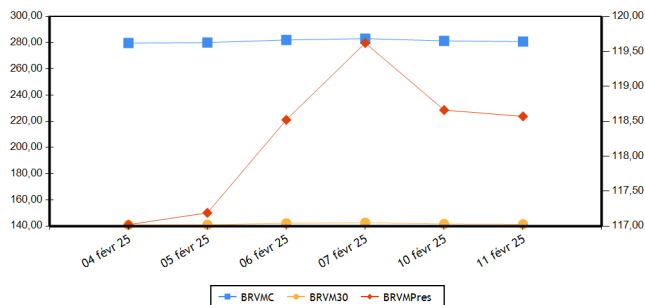

Volumes et valeurs transigés

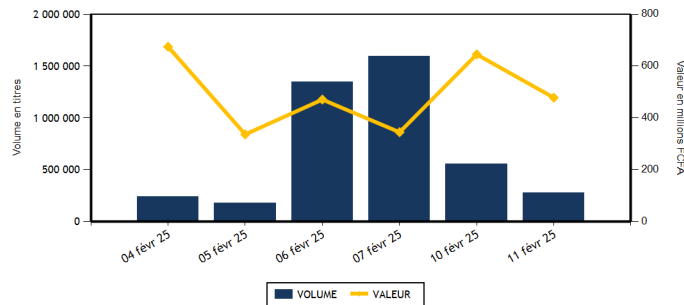

Actions	Niveau	Evol. Jour
Capitalisation boursière (FCFA)(Actions & Droits)	10 532 289 836 382	-0,18 %
Volume échangé (Actions & Droits)	265 648	-49,80 %
Valeur transigée (FCFA) (Actions & Droits)	356 146 881	1,12 %
Nombre de titres transigés	44	2,33 %
Nombre de titres en hausse	9	-40,00 %
Nombre de titres en baisse	23	64,29 %
Nombre de titres inchangés	12	-14,29 %

Obligations	Niveau	Evol. Jour
Capitalisation boursière (FCFA)	10 537 511 558 005	0,04 %
Volume échangé	12 538	-58,91 %
Valeur transigée (FCFA)	122 097 000	-58,35 %
Nombre de titres transigés	4	0,00 %
Nombre de titres en hausse	2	
Nombre de titres en baisse	0	-100,00 %
Nombre de titres inchangés	2	0,00 %

**PLUS FORTES HAUSSES**

Titres	Cours	Evol. Jour	Evol. annuelle
ECOBANK TRANS. INCORP. TG (ETIT)	16	6,67 %	0,00 %
SUCRIVOIRE (SCRC)	770	6,21 %	-0,65 %
BANK OF AFRICA ML (BOAM)	1 795	4,36 %	-5,03 %
BERNABE CI (BNBC)	1 000	1,52 %	-6,10 %
SONATEL SN (SNTS)	25 400	1,07 %	5,83 %

**PLUS FORTES BAISES**

Titres	Cours	Evol. Jour	Evol. annuelle
TRACTAFRIC MOTORS CI (PRSC)	1 850	-6,80 %	-15,91 %
SOLIBRA CI (SLBC)	13 100	-5,76 %	1,16 %
BANK OF AFRICA SENEGAL (BOAS)	2 550	-5,56 %	-19,05 %
ORAGROUP TOGO (ORGT)	1 590	-5,07 %	-17,19 %
CAFO MOTORS CI (CFAC)	560	-3,45 %	-6,67 %

**INDICES PAR COMPARTIMENT**

Base = 100 au 02 janvier 2023	Nombre de sociétés	Valeur	Evol. Jour	Evol. annuelle	Volume	Valeur	PER moyen
BRVM-PRESTIGE	10	118,57	-0,08 %	3,25 %	15 985	118 762 890	10,37
BRVM-PRINCIPAL	37	136,71	-1,09 %	-1,01 %	249 663	237 383 991	11,05

**INDICES SECTORIELS ANCIENS**

Base = 100 au 14 juin 1999	Nombre de sociétés	Valeur	Evol. Jour	Evol. annuelle	Volume	Valeur	PER moyen
BRVM - INDUSTRIE	11	121,18	-2,31 %	3,25 %	11 166	51 839 935	18,07
BRVM - SERVICES PUBLICS	5	785,01	0,47 %	2,75 %	20 601	88 008 360	12,24
BRVM - FINANCES	15	101,81	-0,60 %	0,06 %	202 206	149 851 066	6,93
BRVM - TRANSPORT	2	334,54	-2,44 %	1,81 %	3 914	5 113 880	4,22
BRVM - AGRICULTURE	5	199,56	0,32 %	1,26 %	11 218	32 252 055	14,07
BRVM - DISTRIBUTION	7	326,92	-1,65 %	-2,49 %	13 903	24 795 375	19,19
BRVM - AUTRES SECTEURS	2	691,46	0,06 %	6,47 %	2 640	4 286 210	23,80

**INDICES SECTORIELS NOUVEAUX**

Base = 100 au 02 janvier 2025	Nombre de sociétés	Valeur	Evol. Jour	Evol. annuelle	Volume	Valeur	PER moyen
BRVM - TELECOMMUNICATIONS	3	102,79	0,49 %	2,79 %	4 427	52 212 760	12,29
BRVM - CONSOMMATION DISCRETIONNAIRE	7	97,31	-1,91 %	-2,69 %	8 250	12 652 830	22,41
BRVM - SERVICES FINANCIERS	15	100,06	-0,59 %	0,06 %	202 206	149 851 066	6,93
BRVM - CONSOMMATION DE BASE	9	104,10	-1,64 %	4,10 %	16 181	72 705 025	18,37
BRVM - INDUSTRIELS	7	103,59	-1,30 %	3,59 %	10 466	13 795 670	6,68
BRVM - ENERGIE	4	97,26	-1,00 %	-2,74 %	7 944	19 133 930	15,19
BRVM - SERVICES PUBLICS	2	101,53	-0,18 %	1,53 %	16 174	35 795 600	10,72

Indicateurs	BRVM COMPOSITE
PER moyen du marché	11,36
Taux de rendement moyen du marché	9,05
Taux de rentabilité moyen du marché	9,63
Nombre de sociétés cotées	47
Nombre de lignes obligataires	156
Volume moyen annuel par séance	533 193,00
Valeur moyenne annuelle par séance	523 782 692,90

Indicateurs	BRVM COMPOSITE
Ratio moyen de liquidité	5,91
Ratio moyen de satisfaction	9,35
Ratio moyen de tendance	158,28
Ratio moyen de couverture	63,18
Taux de rotation moyen du marché	0,02
Prime de risque du marché	3,05
Nombre de SGI participantes	33

**Définitions**

Volume moyen annuel par séance = Volume annuel échangé / nombre de séances	Taux moyen de rotation = moyenne des taux de rotation des actions cotées (volume transigé/capital flottant)
Valeur moyenne annuelle par séance = Valeur annuelle échangée / nombre de séances	PER moyen du marché = moyenne des PER des actions cotées ayant un PER positif
Ratio moyen de liquidité = Moyenne des ratios de liquidité (Titres échangés / Volume des ordres de vente)	Taux de rendement moyen = moyenne des taux de rendement des actions cotées ayant distribué un dividende
Ratio moyen de satisfaction = Moyenne des ratios de satisfaction (Titres échangés / Volume des ordres d'achat)	Taux de rentabilité moyen = moyenne des taux de rentabilité des actions cotées
Ratio moyen de tendance = Moyenne des ratios de tendance (Volume des ordres d'achat / Volume des ordres de vente)	Prime de risque du marché = (1 / le PER moyen du marché) - le taux de référence actuel des emprunts d'Etat
Ratio moyen de couverture = Moyenne des ratios de couverture (Volume des ordres de vente / Volume des ordres d'achat)	

**BOURSE REGIONALE DES VALEURS MOBILIERES**

Siège Social : Abidjan - Côte d'Ivoire, 18 av. Joseph Anoma  
Adresse : 01 BP 3802 Abidjan 01  
Tel : +225 20 31 55 50 / +225 20 32 66 85  
Fax : +225 20 32 66 84  
E-mail : brvm@brvm.org Site web : www.brvm.org

**PAYS DE L'UEMOA**



**MARCHE DES ACTIONS**

Code Sect. Act. (*)	Symbole	Titre	Cours Précédent	Cours du jour		Variation jour	Séance de cotation		Cours Référence	Variation de l'année précédente	Dernier dividende payé		Rdt. Net	PER
				Ouv.	Clôt.		Volume	Valeur			Montant net	Date		
<b>COMPARTIMENT PRESTIGE</b>			<b>118,57</b>	<b>points</b>	<b>↓</b>	<b>-0,08 %</b>								
CB	NTLC	NESTLE CI	8 895	8 985	8 895	0,00 %	621	5 513 515	8 895	11,75 %	675,00	20-août-24	7,59 %	11,86
CB	PALC	PALM CI	5 370	5 375	5 360	-0,19 %	2 007	10 768 625	5 360	7,20 %	563,31	26-juil.-24	10,51 %	4,28
ENE	TTLT	TOTALENERGIES MARKETING CI	2 500	2 500	2 495	-0,20 %	1 128	2 816 175	2 495	-0,20 %	199,54	12-sept.-24	8,00 %	18,04
ENE	TTLS	TOTALENERGIES MARKETING SN	2 380	2 385	2 345	-1,47 %	5 573	12 428 855	2 345	1,96 %	207,58	28-juin-24	8,85 %	19,19
FIN	ECOC	COBANK COTE D'IVOIRE	8 390	8 390	8 375	-0,18 %	211	1 761 670	8 375	-4,78 %	594,00	30-mai-24	7,09 %	9,59
FIN	NSBC	NSIA BANQUE COTE D'IVOIRE	8 210	8 250	8 200	-0,12 %	794	6 559 925	8 200	15,66 %	454,83	8-juil.-24	5,55 %	5,83
FIN	SGBC	SOCIETE GENERALE COTE D'IVOIRE	22 200	22 095	21 995	-0,92 %	1 224	26 701 365	21 995	4,74 %	1 553,85	25-juin-24	7,06 %	6,76
TEL	ONTBF	ONATEL BF	2 380	2 385	2 370	-0,42 %	2 135	5 082 710	2 370	3,27 %	266,45	31-juil.-24	11,24 %	8,00
TEL	ORAC	ORANGE COTE D'IVOIRE	17 500	17 500	17 500	0,00 %	1 387	24 269 200	17 500	0,00 %	780,00	3-juin-24	4,46 %	17,02
TEL	SNTS	SONATEL SN	25 130	25 200	25 400	1,07 %	905	22 860 850	25 400	5,83 %	1 575,00	17-mai-24	6,20 %	7,66
<b>TOTAL</b>							<b>15 985</b>	<b>118 762 890</b>						

<b>COMPARTIMENT PRINCIPAL</b>			<b>136,71</b>	<b>points</b>	<b>↓</b>	<b>-1,09 %</b>								
CD	LNBB	LOTIERIE NATIONALE DU BENIN	4 995	4 995	4 995	0,00 %	647	3 210 365	4 995	5,60 %				25,52
CB	SCRC	SUCRIVOIRE	725	750	770	6,21 %	4 848	3 687 475	770	-0,65 %	40,50	20-août-21	5,26 %	
CB	SICC	SICOR CI	3 940	3 940	3 940	0,00 %	22	86 680	3 940	-1,50 %	1 919,00	25-sept.-00		122,84
CB	SLBC	SOLIBRA CI	13 900	14 000	13 100	-5,76 %	166	2 294 030	13 100	1,16 %	270,00	14-août-24	2,06 %	14,30
CB	SOGC	SOGB CI	4 700	4 700	4 700	0,00 %	423	1 986 100	4 700	1,95 %	207,00	6-août-24	4,40 %	19,26
CB	SPHC	SAPH CI	3 990	3 995	4 000	0,25 %	3 918	15 723 175	4 000	-3,38 %	64,80	12-août-24	1,62 %	16,41
CB	STBC	SITAB CI	7 995	7 995	7 800	-2,44 %	4 166	32 580 475	7 800	6,85 %	675,00	29-juil.-24	8,65 %	11,24
CD	ABJC	SERVAIR ABIDJAN CI	1 835	1 835	1 835	0,00 %	916	1 680 510	1 835	-3,42 %	206,20	30-sept.-24	11,24 %	15,00
CD	BNBC	BERNABE CI	985	1 050	1 000	1,52 %	1 513	1 528 000	1 000	-6,10 %	150,00	24-juil.-23	15,00 %	184,00
CD	CFAC	CFAO MOTORS CI	580	590	560	-3,45 %	1 321	749 020	560	-6,67 %	15,87	30-août-24	2,83 %	15,87
CD	NEIC	NEI-CEDA CI	735	735	725	-1,36 %	393	286 850	725	-3,33 %	81,78	25-juin-24	11,28 %	7,93
CD	PRSC	TRACTAFRIC MOTORS CI	1 985	1 850	1 850	-6,80 %	2 641	4 880 055	1 850	-15,91 %	182,70	24-sept.-24	9,88 %	9,09
CB	UNLC	UNILEVER CI	6 450	6 495	6 495	0,70 %	10	64 950	6 495	0,31 %	1 233,00	9-juil.-12		93,15
CD	UNXC	UNIWAX CI	400	380	395	-1,25 %	819	318 030	395	-3,66 %	60,75	29-juil.-22	15,38 %	
ENE	SHEC	VIVO ENERGY CI	890	890	875	-1,69 %	811	712 760	875	-0,57 %	57,00	27-sept.-24	6,51 %	13,74
ENE	SMBC	SMB CI	7 390	7 395	7 250	-1,89 %	432	3 176 140	7 250	-15,75 %	1 080,00	30-sept.-24	14,90 %	3,28
FIN	BICC	BICI CI	16 000	15 990	15 500	-3,13 %	402	6 311 850	15 500	10,71 %	540,90	27-juin-24	3,49 %	15,47
FIN	BOAB	BANK OF AFRICA BN	3 600	3 610	3 610	0,28 %	2 977	10 746 805	3 610	-2,04 %	706,00	27-mai-24	19,56 %	6,80
FIN	BOABF	BANK OF AFRICA BF	3 375	3 390	3 340	-1,04 %	2 516	8 350 420	3 340	10,05 %	704,00	6-mai-24	21,08 %	5,06
FIN	BOAC	BANK OF AFRICA CI	4 755	4 755	4 610	-3,05 %	6 495	30 251 600	4 610	-7,71 %	684,00	29-avr.-24	14,84 %	7,07
FIN	BOAM	BANK OF AFRICA ML	1 720	1 800	1 795	4,36 %	475	828 675	1 795	-5,03 %	144,00	21-mai-24	8,02 %	8,53
FIN	BOAN	BANK OF AFRICA NG	2 350	2 350	2 350	0,00 %	838	1 969 300	2 350	-8,74 %	609,15	31-mai-24	25,92 %	4,85
FIN	BOAS	BANK OF AFRICA SENEGAL	2 700	2 700	2 550	-5,56 %	12 897	33 913 840	2 550	-19,05 %	300,00	27-juin-24	11,76 %	5,39
FIN	CBIBF	CORIS BANK INTERNATIONAL	9 900	9 850	9 900	0,00 %	176	1 737 100	9 900	0,15 %	790,00	5-juil.-24	7,98 %	4,93
FIN	ETIT	COBANK TRANS. INCORP. TG	15	15	16	6,67 %	167 798	2 534 041	16	0,00 %	0,60	8-juin-23	3,78 %	1,20
FIN	ORGT	ORAGROUP TOGO	1 675	1 670	1 590	-5,07 %	644	1 070 055	1 590	-17,19 %	59,52	17-juil.-20	3,74 %	
FIN	SAFC	SAFCA CI	825	NC	NC	0,00 %			825	14,58 %	23,04	29-juil.-11		
FIN	SIBC	SOCIETE IVOIRIENNE DE BANQUE	3 610	3 610	3 550	-1,66 %	4 759	17 114 420	3 550	-0,14 %	495,00	31-juil.-24	13,94 %	8,16

IND	CABC	SICABLE CI	1 120	1 120	1 120	0,00 %	506	561 720	1 120	7,69 %	79,58	31-mai-24	7,11 %	4,64
IND	FTSC	FILTISAC CI	1 985	1 985	1 985	0,00 %	3 429	6 738 465	1 985	7,30 %	143,10	30-sept.-24	7,21 %	9,10
IND	SDSC	AFRICA GLOBAL LOGISTICS CI	1 400	1 350	1 365	-2,50 %	3 914	5 113 880	1 365	1,87 %	92,00	12-déc.-24	6,74 %	4,34
IND	SEMC	EVIOSYS PACKAGING SIEM CI	700	SP	SP	0,00 %			700	0,00 %	14,00	28-déc.-21	2,00 %	17,42
IND	SIVC	AIR LIQUIDE CI	490	490	490	0,00 %	624	305 760	490	-2,00 %	63,00	29-sept.-17		4,78
IND	STAC	SETAO CI	535	540	540	0,93 %	1 993	1 075 845	540	20,00 %	66,15	18-juil.-22	12,25 %	
IND	SVOC	MOVIS CI	2 395	SP	SP	0,00 %			2 395	0,00 %	270,00	5-juil.-99		
SPU	CIEC	CIE CI	2 200	2 205	2 200	0,00 %	15 550	32 086 650	2 200	0,23 %	171,00	30-juil.-24	7,77 %	11,59
SPU	SDCC	SODE CI	5 985	5 990	5 950	-0,58 %	624	3 708 950	5 950	4,66 %	481,50	25-sept.-24	8,09 %	8,74
<b>TOTAL</b>							249 663	237 383 991						

**TOTAL**
**TOTAL - Marché des actions**

265 648    356 146 881

**Secteurs d'activités (\*) :**

 15 : BRVM - TELECOMMUNICATIONS    30 : BRVM - SERVICES FINANCIERS    40 : BRVM - CONSOMMATION DISCRETIONNAIRE  
 45 : BRVM - CONSOMMATION DE BASE    50 : BRVM - INDUSTRIELS    60 : BRVM - ENERGIE    65 : BRVM - SERVICES PUBLICS

**MARCHE DES DROITS**

Symbole	Titre	Cours Précédent	Cours du jour		Variation jour	Séance de cotation		Cours Référence	Variation depuis l'origine	Parité	Periode de négociation	
			Ouv.	Clôt.		Volume	Valeur				Début	fin

**TOTAL**
**TOTAL - Marché des droits**
**Légende:**

(d) Ex-dividende (V) Variation par rapport au cours de référence

Cours du jour: Ouv.: Ouverture Clôt.: Clôture Moy.: Moyen

Mentions : NC: Non Coté Ex-c: Ex-coupon Ex-d: Ex-droit SP: Suspendu Val-T: Valeur Théorique

PER = Cours / BNPA selon les données disponibles Rdt. Net: Rendement net (DNPA / Cours)

Comp.: 1 - Premier Compartiment 2 - Second Compartiment 3 - Compartiment de croissance

Ratio de liquidité = Titres échangés / Volume des ordres de vente

: Progression de l'indice sectoriel : Stabilité de l'indice sectoriel : Recul de l'indice sectoriel

**MARCHE DES OBLIGATIONS**

Symbole	Titre	Valeur nominale	Cours Précédent	Cours du jour	Cours Référence	Séance de cotation	Coupon couru	Coupon d'intérêt	Période	Montant net	Eché.	Type Amort
<b>OBLIGATIONS D'ETAT</b>												
EOM.O10	ETAT DU MALI 6,20 % 2022-2029	10 000	9 790	NC	9 790		53,92	A	307,50	9-déc.-25		ACD
EOM.O11	ETAT DU MALI 6,40 % 2023-2030	10 000	10 000	NC	10 000		543,56	A	640,00	7-avr.-25		ACD
EOM.O12	ETAT DU MALI 6,50 % 2023-2030	10 000	9 999	NC	9 999		352,60	A	650,00	28-juil.-25		ACD
EOM.O13	ETAT DU MALI 6,50 % 2024-2034	10 000	9 999	NC	9 999		555,62	A	650,00	5-avr.-25		ACD
EOM.O14	ETAT DU MALI 3,00 % 2024-2031	10 000	10 000	NC	10 000		159,45	A	300,00	1-août-25		ACD
EOM.O15	ETAT DU MALI 6,55 % 2024-2031	10 000	10 000	NC	10 000		197,40	A	655,00	24-oct.-25		ACD
EOM.O16	ETAT DU MALI 6,35 % 2024-2029	10 000	10 000	NC	10 000		191,37	A	635,00	24-oct.-25		ACD
EOM.O3	ETAT DU MALI 6,50 % 2018-2025	2 000	1 975	NC	1 974.80		45,36	A	130,00	6-oct.-25		AC
EOM.O4	ETAT DU MALI 6,50% 2019-2027	6 000	6 000	NC	6 000		228,66	A	390,00	12-juil.-25		AC
EOM.O5	ETAT DU MALI 6,50% 2020-2028	8 000	8 000	NC	8 000		457,32	A	520,00	27-mars-25		ACD
EOM.O6	ETAT DU MALI 6,50% 2020-2027	6 000	6 000	NC	6 000		76,07	A	390,00	1-déc.-25		AC
EOM.O7	ETAT DU MALI 6.50% 2021-2031	8 750	8 750	NC	8 750		469,02	A	568,75	16-avr.-25		AC
EOM.O8	ETAT DU MALI 6,20 % 2022-2032	10 000	9 980	NC	9 980		266,68	A	620,00	7-sept.-25		ACD
EOM.O9	ETAT DU MALI 6,30% 2022-2032	10 000	10 000	NC	10 000		110,47	A	630,00	9-déc.-25		ACD
EOS.O10	ETAT DU SENEGAL 6,15 % 2023-2030	10 000	10 000	NC	10 000		229,35	S	307,50	29-mars-25		ACD
EOS.O11	ETAT DU SENEGAL 6,35 % 2023-2033	10 000	10 000	NC	10 000		236,81	S	317,50	29-mars-25		ACD
EOS.O12	ETAT DU SENEGAL 6,15 % 2023-2028	10 000	9 500	NC	9 500		302,49	S	307,50	14-févr.-25		ACD
EOS.O13	ETAT DU SENEGAL 6,30 % 2023-2030	10 000	10 000	NC	10 000		309,86	S	315,00	14-févr.-25		ACD
EOS.O14	ETAT DU SENEGAL 6,50 % 2023-2033	10 000	10 000	NC	10 000		319,70	S	325,00	14-févr.-25		ACD
EOS.O15	ETAT DU SENEGAL 6,25 % 2024-2029	10 000	9 950	NC	9 950		3,45	S	312,50	9-août-25		ACD
EOS.O16	ETAT DU SENEGAL 6,45 % 2024-2031	10 000	10 000	NC	10 000		3,56	S	322,50	9-août-25		ACD
EOS.O17	ETAT DU SENEGAL 6,65 % 2024-2034	10 000	9 800	NC	9 800		3,67	S	332,50	9-août-25		ACD
EOS.O7	ETAT SENEGAL 6.30% 2015-2025	10 000	10 000	NC	10 000		134,63	S	312,41	25-mai-25		ACD
EOS.O8	ETAT DU SENEGAL 5,95% 2022-2034	10 000	10 000	NC	10 000		74,74	A	620,00	29-déc.-25		ACD
EOS.O9	ETAT DU SENEGAL 6,00 % 2023-20	10 000	10 535	NC	10 535		223,76	S	300,00	29-mars-25		ACD
TPBF.O10	TPBF 6,50% 2020 - 2028	5 833	5 833	NC	5 833.35		150,83	S	189,58	20-mars-25		ACD
TPBF.O11	TPBF 6,50 % 2020-2028	5 835	5 835	NC	5 835		34,58	S	189,64	9-juil.-25		ACD
TPBF.O12	TPBF 6.50% 2021-2031	10 000	9 978	NC	9 978		249,59	S	325,00	25-mars-25		ACD
TPBF.O13	TPBF 6,50 % 2021 - 2031	10 000	9 950	NC	9 950		64,64	S	325,00	6-juil.-25		ACD
TPBF.O14	TPBF 6,30% 2022-2034	10 000	9 900	NC	9 900		283,67	S	315,00	1-mars-25		ACD
TPBF.O15	ETAT DU BURKINA 6,30 % 2022-2	10 000	10 000	NC	10 000		153,15	S	315,00	15-mai-25		ACD
TPBF.O16	ETAT DU BURKINA 6% 2023-2028	10 000	10 000	NC	10 000		53,04	S	300,00	10-juil.-25		ACD
TPBF.O17	TPBF 6,30 % 2023-2030	10 000	10 000	NC	10 000		211,15	S	315,00	12-avr.-25		ACD
TPBF.O18	TPBF 6,50% 2023-2033	10 000	10 000	NC	10 000		217,86	S	325,00	12-avr.-25		ACD
TPBF.O19	ETAT DU BURKINA 6,30% 2024-2029	10 000	10 000	NC	10 000		168,81	S	315,00	6-mai-25		ACD
TPBF.O20	ETAT DU BURKINA 6,55% 2024-2031	10 000	10 000	NC	10 000		175,51	S	327,50	6-mai-25		ACD
TPBF.O21	ETAT DU BURKINA 6,50% 2024-2029	10 000	10 000	NC	10 000		269,34	S	650,00	28-mai-25		ACD
TPBF.O22	ETAT DU BURKINA 6,80% 2024-2032	10 000	10 000	NC	10 000		281,77	S	680,00	28-mai-25		ACD
TPBF.O4	TPBF 6.50% 2017-2027	10 000	10 600	NC	10 600		19,59	S	322,33	31-juil.-25		ACD
TPBF.O6	TPBF 6.50% 2018-2025	10 000	9 112	NC	9 112		121,10	S	324,11	5-juin-25		ACD
TPBF.O7	TPBF 6,50% 2018- 2025	10 000	9 999	NC	9 999		158,01	S	325,00	15-mai-25		AC
TPBF.O8	TPBF 6,50% 2019-2027	10 000	10 000	NC	10 000		172,74	S	322,33	6-mai-25		ACD
TPBF.O9	TPBF 6,50% 2019 - 2027	10 000	10 999	NC	10 999		225,00	S	325,00	8-avr.-25		ACD
TPBJ.O3	TPBJ 6,50% 2020-2028	10 000	10 000	NC	10 000		302,74	A	650,00	25-août-25		AC
TPBJ.O4	TPBJ 5,50 % 2022-2037	10 000	10 000	NC	10 000		522,88	A	550,00	1-mars-25		AC
TPBJ.O5	TPBJ 5,85 % 2022-2042	10 000	9 850	NC	9 850		556,15	A	585,00	1-mars-25		ACD
TPBJ.O6	TPBJ 5,75% 2022-2037	10 000	10 100	NC	10 100		311,92	A	575,00	28-juil.-25		ACD
TPBJ.O7	TPBJ 5,70% 2023-2030	10 000	10 000	NC	10 000		523,15	A	570,00	13-mars-25		AC
TPBJ.O8	TPBJ 6,20% 2023-2038	10 000	10 000	10 000	10 000	11 105	108 830 000	A	620,00	13-mars-25		AC
TPCI.O19	TPCI 5.99% 2015-2025	10 000	10 000	NC	10 000		448,02	A	599,00	14-mai-25		ACD
TPCI.O21	TPCI 6% 2016-2028	10 000	10 000	NC	10 000		507,95	A	600,00	8-avr.-25		ACD
TPCI.O22	TPCI 5.90% 2016 - 2026	10 000	10 000	NC	10 000		389,56	A	590,00	15-juin-25		ACD
TPCI.O23	TPCI 5.90% 2016-2026	10 000	9 700	NC	9 700		139,01	A	590,00	17-nov.-25		ACD
TPCI.O24	TPCI 6.25% 2017-2029	10 000	9 700	NC	9 700		230,08	S	312,50	31-mars-25		ACD
TPCI.O27	TPCI 6% 2017-2025	10 000	10 250	NC	10 250		72,53	S	300,00	29-juin-25		ACD

TPCI.O28	TPCI 6% 2018 - 2026	10 000	10 000	NC	10 000		317,26	A	600,00	2-août-25	ACD
TPCI.O29	TPCI 6% 2018-2026	10 000	10 000	NC	10 000		189,04	A	600,00	19-oct.-25	ACD
TPCI.O30	TPCI 5,95% 2018-2025	2 000	2 000	NC	2 000		19,56	S	59,34	13-juin-25	ACD
TPCI.O31	TPCI 5,75% 2019 - 2026	10 000	10 230	NC	10 230		371,78	A	575,00	20-juin-25	ACD
TPCI.O32	TPCI 2,23% 2019-2026	10 000		NC			144,19	A	223,00	20-juin-25	ACD
TPCI.O33	TPCI 5.75% 2019-2026	4 000	4 160	NC	4 160		206,68	A	230,00	20-mars-25	ACD
TPCI.O34	TPCI 6% 2019-2029	6 250	6 188	NC	6 187.50		336,99	A	375,00	20-mars-25	ACD
TPCI.O35	TPCI 5,75% 2019 -2026	10 000	10 000	NC	10 000		338,70	A	575,00	11-juil.-25	ACD
TPCI.O36	TPCI 5,75% 2019- 2026	10 000	10 000	NC	10 000		274,11	A	575,00	21-août-25	ACD
TPCI.O37	TPCI 5,80% 2019-2026	4 000	4 000	NC	4 000		43,86	A	232,00	4-déc.-25	ACD
TPCI.O38	TPCI 5,75% 2019-2026	4 000	4 000	NC	4 000		43,48	A	230,00	4-déc.-25	ACD
TPCI.O39	TPCI 5,75% 2019 - 2026	4 000	3 906	NC	3 906		73,73	A	230,00	17-oct.-25	ACD
TPCI.O40	TPCI 5,75% 2019-2026	4 000	4 000	NC	4 000		20,16	A	230,00	10-janv.-26	ACD
TPCI.O41	TPCI 5,80% 2020-2027	10 000	10 000	NC	10 000		553,06	A	580,00	28-févr.-25	ACD
TPCI.O42	TPCI 5,90% 2020-2030	10 000	10 000	NC	10 000		562,52	A	590,00	28-févr.-25	ACD
TPCI.O43	TPCI 5,90% 2020 - 2030	10 000	10 000	NC	10 000		475,23	A	590,00	23-avr.-25	ACD
TPCI.O44	TPCI 5,80% 2020 - 2027	10 000	9 800	NC	9 800		467,18	A	580,00	23-avr.-25	ACD
TPCI.O45	TPCI 5,80% 2020 -2027	6 000	6 000	NC	6 000		228,82	A	348,00	16-juin-25	ACD
TPCI.O46	TPCI 5,90% 2020 - 2030	7 500	7 650	NC	7 650		290,96	A	442,50	16-juin-25	ACD
TPCI.O47	TPCI 5,80% 2020 - 2027	6 000	6 150	NC	6 150		288,00	A	438,00	16-juin-25	ACD
TPCI.O48	TPCI 5,80% 2020- 2027	6 000	5 940	NC	5 940		187,82	A	348,00	29-juil.-25	ACD
TPCI.O49	TPCI 5,90% 2020- 2030	7 500	7 564	NC	7 563.75		238,83	A	442,50	29-juil.-25	ACD
TPCI.O50	TPCI 5,90% 2020-2030	7 500	7 500	NC	7 500		202,46	A	442,50	28-août-25	ACD
TPCI.O51	TPCI 5,80 % 2020-2027	6 000	6 000	NC	6 000		125,85	A	348,00	2-oct.-25	ACD
TPCI.O52	TPCI 5,90 % 2020 -2030	7 500	7 500	NC	7 500		160,03	A	442,50	2-oct.-25	ACD
TPCI.O53	TPCI 5,80% 2020-2027	6 000	6 360	NC	6 360		101,06	A	348,00	28-oct.-25	ACD
TPCI.O54	TPCI 5,90% 2020-2030	7 500	7 350	NC	7 350		128,51	A	442,50	28-oct.-25	ACD
TPCI.O55	TPCI 5,80% 2020 -2027	6 000	6 000	NC	6 000		46,72	A	348,00	24-déc.-25	ACD
TPCI.O56	TPCI 5,90% 2020- 2030	7 500	8 058	NC	8 058		59,40	A	442,50	24-déc.-25	ACD
TPCI.O57	TPCI 5,80% 2020-2027	6 000	5 820	NC	5 820		79,13	A	348,00	20-nov.-25	ACD
TPCI.O58	TPCI 5,80% 2021-2028	8 000	8 000	NC	8 000		430,95	A	464,00	9-mars-25	ACD
TPCI.O59	TPCI 5,90% 2021-2031	8 750	9 056	NC	9 056.25		479,48	A	516,25	9-mars-25	ACD
TPCI.O60	TPCI 5,80% 2021-2028	10 000	10 000	NC	10 000		435,40	A	580,00	13-mai-25	ACD
TPCI.O61	TPCI 5,90% 2021-2031	10 000	10 000	NC	10 000		442,90	A	590,00	13-mai-25	ACD
TPCI.O62	TPCI 5,80 % 2021 -2028	8 000	8 000	NC	8 000		287,30	A	464,00	30-juin-25	ACD
TPCI.O63	TPCI 5,90% 2021 -2031	8 750	8 750	NC	8 750		319,65	A	516,25	30-juin-25	ACD
TPCI.O64	TPCI 5,80 % 2021 - 2028	8 000	7 958	NC	7 958.40		227,55	A	464,00	16-août-25	ACD
TPCI.O65	TPCI 5,90 % 2021-2031	8 750	9 363	NC	9 362.50		189,53	A	516,25	30-sept.-25	ACD
TPCI.O66	TPCI 5,90% 2021-2031	8 750	8 750	NC	8 750		138,61	A	516,25	5-nov.-25	ACD
TPCI.O67	TPCI 5,90 % 2021-2036	10 000	10 200	NC	10 200		92,14	A	590,00	16-déc.-25	ACD
TPCI.O68	TPCI 5,90 % 2022-2037	10 000	10 000	NC	10 000		16,16	A	590,00	1-févr.-26	ACD
TPCI.O69	TPCI 5,75 % 2022-2037	10 000	10 000	NC	10 000		513,56	A	575,00	22-mars-25	ACD
TPCI.O70	TPCI 5,75 % 2022-2037	10 000	10 000	NC	10 000		453,70	A	575,00	29-avr.-25	ACD
TPCI.O71	TPCI 5,65% 2022-2032	10 000	10 000	NC	10 000		373,05	A	565,00	15-juin-25	ACD
TPCI.O72	TPCI 5,65% 2022-2029	10 000	9 800	NC	9 800		304,95	A	565,00	29-juil.-25	ACD
TPCI.O73	TPCI 5,75% 2022-2032	10 000	10 500	NC	10 500		310,34	A	575,00	29-juil.-25	ACD
TPCI.O74	TPCI 5,85% 2022-2042	9 474	9 474	NC	9 473.68		299,12	A	554,21	29-juil.-25	ACD
TPCI.O75	TPCI 5,65% 2022-2029	10 000	10 700	NC	10 700		196,59	A	565,00	7-oct.-25	ACD
TPCI.O76	TPCI 5,75% 2022-2032	10 000	10 000	NC	10 000		200,07	A	575,00	7-oct.-25	ACD
TPCI.O77	TPCI (TAUX DE BASE + SPREAD) % (*) 2022-2029	10 000	10 000	NC	10 000		198,75	T	198,75	11-févr.-25	ACD
TPCI.O78	TPCI 5,65% 2022-2029	10 000	10 000	NC	10 000		92,88	A	565,00	13-déc.-25	ACD
TPCI.O79	TPCI 5,75% 2023-2030	10 000	10 750	NC	10 750		548,29	A	575,00	28-févr.-25	ACD
TPCI.O80	TPCI 6% 2023-2030	10 000	10 000	NC	10 000		443,84	A	600,00	17-mai-25	ACD
TPCI.O81	TPCI 5,90% 2023-2028	10 000	10 500	NC	10 500		315,21	A	590,00	31-juil.-25	ACD
TPCI.O82	TPCI 6,00% 2023-2030	10 000	10 000	NC	10 000		320,55	A	600,00	31-juil.-25	ACD
TPCI.O83	TPCI 5,90 % 2023-2028	10 000	10 000	NC	10 000		297,48	A	890,00	12-oct.-25	ACD
TPCI.O84	TPCI 6,00 % 2023-2030	10 000	9 999	NC	9 999		200,55	A	600,00	12-oct.-25	ACD
TPCI.O85	TPCI 5,90 % 2023 - 2028	10 000	10 000	NC	10 000		95,37	A	590,00	14-déc.-25	ACD
TPCI.O86	TPCI 6,00 % 2023 - 2030	10 000	10 000	NC	10 000		96,99	A	600,00	14-déc.-25	ACD
TPCI.O87	TPCI 5,90% 2024-2029	10 000	10 000	NC	10 000		522,11	A	590,00	25-mars-25	ACD
TPCI.O88	TPCI 6,00% 2024-2031	10 000	10 000	NC	10 000		530,96	A	600,00	25-mars-25	ACD
TPCI.O89	TPCI 5,90% 2024-2029	10 000	10 900	NC	10 900		334,60	A	590,00	19-juil.-25	ACD
TPCI.O90	TPCI 6,00% 2024-2031	10 000	10 000	10 000	10 000	10	100 000	A	600,00	19-juil.-25	ACD
TPCI.O91	TPCI 5,90% 2024-2029	10 000	10 000	NC	10 000		273,18	A	590,00	26-août-25	ACD
TPCI.O92	TPCI 6,00% 2024-2031	10 000	10 000	NC	10 000		277,81	A	600,00	26-août-25	ACD

TPNE.01	TRESOR PUBLIC DU NIGER 6,50% 2019-2026	10 000	10 000	SP	10 000			569,86	A	650,00	28-mars-25	ACD
TPNE.02	TRESOR PUBLIC DU NIGER 6,50% 2019 - 2026	10 000	10 000	SP	10 000			345,48	A	650,00	1-août-25	ACD
TPNE.03	TRESOR PUBLIC DU NIGER 6,5% 2020-2027	6 000	6 000	SP	6 000			208,36	A	390,00	31-juil.-25	ACD
TPNE.04	TRESOR PUBLIC DU NIGER 6,30% 2	8 750	8 750	SP	8 750			258,26	A	551,25	24-août-25	ACD
TPNE.05	TPNE 6,15 % 2022-2034	10 000	10 000	SP	10 000			426,29	A	615,00	3-juin-25	ACD
TPNE.06	TRESOR PUBLIC DU NIGER 6,15% 2022 - 2034	10 000	10 000	SP	10 000			99,41	A	615,00	14-déc.-25	ACD
TPNE.07	TRESOR PUBLIC DU NIGER 6,25 % 2023-2028	10 000	10 000	SP	10 000			398,97	A	625,00	23-juin-25	ACD
TPTG.02	TPTG 6% 2022-2037	10 000	9 800	10 000	10 000	360	3 600 000	143,01	A	600,00	16-nov.-25	ACD
<b>TOTAL</b>						<b>11 475</b>	<b>112 530 000</b>					

**OBLIGATIONS REGIONALES**

BIDC.04	BIDC-EBID 6.10% 2017-2027	3 750	3 750	NC	3 750			150,43	A	228,78	16-juin-25	ACD
BIDC.05	BIDC-EBID 6,40% 2019-2026	10 000	10 000	NC	10 000			53,04	S	320,00	12-juil.-25	ACD
BIDC.06	BIDC-EBID 6,50 % 2021-2028	7 000	7 000	NC	7 000			105,96	S	225,63	18-mai-25	ACD
BIDC.07	BIDC-EBID 5,90% 2022-2029	9 000	8 955	9 000	9 000	1 063	9 567 000	93,11	S	264,77	9-juin-25	ACD
BIDC.08	BIDC-EBID GSS BOND 6,50% 2024-2031	10 000	9 600	NC	9 600			23,15	S	322,33	29-juil.-25	ACD
CRRH.010	CRRH-UEMOA 6,10% 2022-2037	10 000	10 000	NC	10 000			13,48	S	305,00	3-août-25	AC
CRRH.05	CRRH-UEMOA 5.85% 2015-2025	10 000	10 000	NC	10 000			43,90	S	209,10	4-juil.-25	AC
CRRH.06	CRRH-UEMOA 5.85% 2016-2026	10 000	10 000	NC	10 000			59,16	S	292,50	3-juil.-25	ACD
CRRH.07	CRRH-UEMOA 5.95% 2017-2029	4 167	4 167	NC	4 167			58,90	S	123,96	17-mai-25	AC
CRRH.08	CRRH-UEMOA 5.95% 2018-2030	5 000	5 000	NC	5 000			42,50	S	148,75	21-juin-25	AC
CRRH.09	CRRH-UEMOA 6.05% 2018-2033	6 000	6 000	NC	6 000			51,86	S	181,50	21-juin-25	AC
<b>TOTAL</b>						<b>1 063</b>	<b>9 567 000</b>					

**OBLIGATIONS PRIVEES**

FBOAD.01	FCTC BOAD DOLI-P 6,10% 2023-2030	7 300	7 300	NC	7 300			175,68	S	220,82	20-mars-25	AC
FDINBF.01	FIDELIS FINANCE CAP25 7,00% 2023-2028	10 000	10 000	NC	10 000			149,63	S	326,30	20-mai-25	ACD
FEPTC.01	FCTC EPT 7 % 2023-2030	10 000	10 400	NC	10 400			141,67	T	171,50	27-févr.-25	ACD
FEPTC.02	FCTC EPT 7,25 % 2023-2033	10 000	10 500	NC	10 500			146,74	T	177,63	27-févr.-25	ACD
FEPTC.03	FCTC EPT 7,50% 2023-2038	10 000		NC				151,79	T	183,75	27-févr.-25	ACD
FNSBC.01	FCTC NSIA BANQUE 7 % 2020-2025	556	556	NC	555.55			6,04	T	9,53	16-mars-25	ACD
FORBT.01	FCTC ORABANK 7 % 2021-2026	4 444	4 844	NC	4 844.44			38,11	T	76,22	28-mars-25	ACD
FSNTS.01	FCTC SONATEL C-1 6,40 % 2023-2	10 000	10 750	NC	10 750			38,22	S	300,80	19-juil.-25	AC
FSNTS.02	FCTC SONATEL C-2 6,60 % 2023-2	10 000	9 950	NC	9 950			39,42	S	310,20	19-juil.-25	AC
FTIMC.01	FCTC TEYLIOM IMMO 7 % 2021-2028	5 833	5 833	NC	5 833.33			72,25	T	100,04	8-mars-25	ACD
ORGT.02	ORAGROUP SA 7,15% 2021-2028	8 000	8 400	NC	8 400			169,71	S	286,00	26-avr.-25	ACD
PADS.03	PAD 6,60% 2020-2027	6 000	5 640	NC	5 640			125,11	S	198,00	19-avr.-25	ACD
PTRC.01	PETRO IVOIRE 6,80% 2022-2029	10 000	10 750	NC	10 750			106,18	S	333,20	15-juin-25	ACD
SNLC.01	SENELEC 6,50% 2018-2025	1 000	1 000	NC	1 000			24,60	S	32,50	27-mars-25	AC
SNTS.02	SONATEL 6,50% 2020-2027	5 000	4 900	NC	4 900			21,76	S	151,49	16-juil.-25	ACD
<b>TOTAL</b>						<b>0</b>	<b>0</b>					

**SUKUK ET TITRES ASSIMILES**

SUKSN.S2	SUKUK SN 6% 2016-2026	10 000	10 750	NC	10 750			333,33	S	306,67	26-janv.-25	ACD
SUKTG.S1	SUKUK TG 6.5% 2016-2026	10 000	10 000	NC	10 000			365,67	S	377,99	17-févr.-25	ACD
<b>TOTAL</b>						<b>0</b>	<b>0</b>					
<b>TOTAL - Marché des obligations</b>						<b>12 538</b>	<b>122 097 000</b>					

Légende :  
 (#) (\*) Ex-Coupon couru (#/#)Cours de référence amorti / Coupon couru Ex-c (#)Ex-marge de profits  
 Cours du jour: Ouv.: Ouverture Clôt.: Clôture Moy.: Moyen  
 Type Amort: Type d'Amortissement IF: In Fine AC: Amortissement Constant AD: Amortissement Dégressif ACD: Amortissement Constant Différé  
 Période: Périodicité de paiement des coupons A: Annuelle S: Semestrielle T: Trimestrielle  
 Eché.: Échéance de paiement des intérêts  
 Mentions: NC: Non Coté Ex-c: Ex-coupon ou Ex-droit SP: Suspendu

**INFORMATIONS**
**OPERATIONS EN COURS**

Emetteur	Opération
FCTC CROISSANCE ATLANTIQUE	Première cotation - FCTC CROISSANCE ATLANTIQUE 6,20 % 2024-2029 - Première cotation le 18 février 2025
BAOBAB SA	Première cotation - GSS BAOBAB 6,80 % 2024-2029 Première cotation le 25 février 2025

**AVIS**

Entité	N°	Nature	Objet
BRVM	030-2025	Païement Intérêts et remboursement	Païement des intérêts trimestriels et remboursement partiel du capital - FCTC TEYLIOM IMMO 7% 2021-2028
BRVM	031-2025	Païement Intérêts et remboursement	Païement des intérêts trimestriels et remboursement partiel du capital - FCTC ORABANK 7% 2021-2026
BRVM	032-2025	Païement Intérêts et remboursement	Païement des intérêts trimestriels et dernier remboursement du capital - FCTC NSIA BANQUE 7% 2020-2025
BRVM	033-2025	Radiation	RADIATION - FCTC NSIA BANQUE 7% 2020-2025
AMF-UMOA	20250211	Communiqué AMF-UMOA	Liste des cartes professionnelles renouvelées au titre de l'année 2025 (Annule et remplace le précédent)

**COMMUNIQUES**

Emetteur	N°	Nature	Objet
----------	----	--------	-------



**QUANTITES RESIDUELLES**
**MARCHE DES ACTIONS**

Symbole	Titre	Quantité résiduelle à l'achat	Cours Achat / Vente			Quantité résiduelle à la vente	Cours de Référence
ABJC	SERVAIR ABIDJAN CI	12	1,800	/	1,835	65	1 835
BICC	BICI CI	50	15,100	/	15,500	583	15 500
BNBC	BERNABE CI	2 497	1,000	/	1,045	10	1 000
BOAB	BANK OF AFRICA BN	500	3,605	/	3,610	80	3 610
BOABF	BANK OF AFRICA BF	363	3,255	/	3,340	1	3 340
BOAC	BANK OF AFRICA CI	1 094	4,610	/	4,790	51	4 610
BOAM	BANK OF AFRICA ML	2	1,770	/	1,795	13	1 795
BOAN	BANK OF AFRICA NG	10	2,345	/	2,350	1 172	2 350
BOAS	BANK OF AFRICA SENEGAL	70	2,550	/	2,700	7 860	2 550
CABC	SICABLE CI	8	1,110	/	1,120	3 558	1 120
CBIBF	CORIS BANK INTERNATIONAL	7	9,850	/	9,900	839	9 900
CFAC	CFAO MOTORS CI	690	555	/	620	584	560
CIEC	CIE CI	24	2,100	/	2,200	11	2 200
ECOC	ECOBANK COTE D'IVOIRE	145	8,300	/	8,375	36	8 375
ETIT	ECOBANK TRANS. INCORP. TG	36 394	15	/	16	3 787 911	16
FTSC	FILTISAC CI	575	1,955	/	1,990	125	1 985
LNBB	LOTIERIE NATIONALE DU BENIN	469	4,800	/	4,995	187	4 995
NEIC	NEI-CEDA CI	290	680	/	725	2	725
NSBC	NSIA BANQUE COTE D'IVOIRE	40	8,150	/	8,200	1 271	8 200
N TLC	NESTLE CI	860	8,850	/	8,895	426	8 895
ONTBF	ONATEL BF	9	2,370	/	2,380	880	2 370
ORAC	ORANGE COTE D'IVOIRE	755	17,500	/	17,700	118	17 500
ORGT	ORAGROUP TOGO	3	1,590	/	1,675	9 801	1 590
PALC	PALM CI	22	5,310	/	5,360	465	5 360
PRSC	TRACTAFRIC MOTORS CI	1 002	1,850	/	1,980	121	1 850
SAFC	SAFCA CI			/	825	154	825
SCRC	SUCRIVOIRE	30	730	/	770	356	770
SDCC	SODE CI	3 241	5,850	/	5,950	306	5 950
SDSC	AFRICA GLOBAL LOGISTICS CI	28	1,300	/	1,365	222	1 365
SEMC	EVIOSYS PACKAGING SIEM CI			/			700
SGBC	SOCIETE GENERALE COTE D'IVOIRE	5	21,400	/	21,995	35	21 995
SHEC	VIVO ENERGY CI	66	875	/	880	657	875
SIBC	SOCIETE IVOIRIENNE DE BANQUE	6 541	3,550	/	3,595	82	3 550
SICC	SICOR CI			/	3,940	32	3 940
SIVC	AIR LIQUIDE CI	25	485	/	490	276	490
SLBC	SOLIBRA CI	2	13,120	/	14,000	5	13 100
SMBC	SMB CI	170	7,210	/	7,395	10	7 250
SNTS	SONATEL SN	12	25,400	/	25,495	133	25 400
SOGC	SOGB CI	32	4,650	/	4,700	22	4 700
SPHC	SAPH CI	259	4,000	/	4,050	22	4 000
STAC	SETAO CI	185	535	/	540	5 535	540
STBC	SITAB CI	3	7,810	/	7,900	4	7 800
SVOC	MOVIS CI			/			2 395
TTLC	TOTALENERGIES MARKETING CI	213	2,495	/	2,500	5 373	2 495
TTLS	TOTALENERGIES MARKETING SN	50	2,225	/	2,345	575	2 345
UNLC	UNILEVER CI	60	6,930	/			6 495
UNXC	UNIWAX CI	600	385	/	395	1 178	395

## QUANTITES RESIDUELLES

### MARCHE DES DROITS

Symbole	Titre	Quantité résiduelle à l'achat	Cours Achat / Vente	Quantité résiduelle à la vente	Cours de Référence
---------	-------	-------------------------------	---------------------	--------------------------------	--------------------

**QUANTITES RESIDUELLES**
**MARCHE DES OBLIGATIONS**

Symbole	Titre	Quantité résiduelle à l'achat	Cours Achat / Vente	Quantité résiduelle à la vente	Cours de Référence
FBOAD.01	FCTC BOAD DOLI-P 6,10% 2023-2030		/ 7,300	2 400	7 300
FDFINBF.01	FIDELIS FINANCE CAP25 7,00% 2023-2028		/ 10,000	1 688	10 000
FEPTC.01	FCTC EPT 7 % 2023-2030		/		10 400
FEPTC.02	FCTC EPT 7,25 % 2023-2033		/ 10,500	110	10 500
FEPTC.03	FCTC EPT 7,50% 2023-2038		/		10 000
FNSBC.01	FCTC NSIA BANQUE 7 % 2020-2025		/		556
PTRC.01	PETRO IVOIRE 6,80% 2022-2029		/		10 750
SNLC.01	SENELEC 6,50% 2018-2025		/		1 000
SNTS.02	SONATEL 6,50% 2020-2027		/		4 900
FORBT.01	FCTC ORABANK 7 % 2021-2026		/		4 844
FSNTS.01	FCTC SONATEL C-1 6,40 % 2023-2		/		10 750
FSNTS.02	FCTC SONATEL C-2 6,60 % 2023-2		/		9 950
FTIMC.01	FCTC TEYLIOM IMMO 7 % 2021-2028		/ 5,600	58	5 833
ORGT.02	ORAGROUP SA 7,15% 2021-2028	7	8,000 / 8,400	3 482	8 400
PADS.03	PAD 6,60% 2020-2027		/		5 640
EOM.010	ETAT DU MALI 6,20 % 2022-2029		/		9 790
EOM.011	ETAT DU MALI 6,40 % 2023-2030		/		10 000
EOM.012	ETAT DU MALI 6,50 % 2023-2030		/		9 999
EOM.013	ETAT DU MALI 6,50 % 2024-2034		/		9 999
EOM.014	ETAT DU MALI 3,00 % 2024-2031		/		10 000
EOM.015	ETAT DU MALI 6,55 % 2024-2031		/		10 000
TPNE.07	TRESOR PUBLIC DU NIGER 6,25 % 2023-2028		/		10 000
TPTG.02	TPTG 6% 2022-2037		/ 10,000	11	10 000
TPNE.01	TRESOR PUBLIC DU NIGER 6,50% 2019-2026		/		10 000
TPNE.02	TRESOR PUBLIC DU NIGER 6,50% 2019 - 2026		/		10 000
TPNE.03	TRESOR PUBLIC DU NIGER 6,5% 2020-2027		/		6 000
TPNE.04	TRESOR PUBLIC DU NIGER 6,30% 2		/		8 750
TPNE.05	TPNE 6,15 % 2022-2034		/		10 000
TPNE.06	TRESOR PUBLIC DU NIGER 6,15% 2022 - 2034		/		10 000
TPCI.087	TPCI 5,90% 2024-2029	2	Marché /		10 000
TPCI.088	TPCI 6,00% 2024-2031		/ 10,000	22	10 000
TPCI.089	TPCI 5,90% 2024-2029		/		10 900
TPCI.090	TPCI 6,00% 2024-2031		/ 10,000	9 980	10 000
TPCI.091	TPCI 5,90% 2024-2029		/		10 000
TPCI.092	TPCI 6,00% 2024-2031		/ 9,900	10	10 000
TPCI.081	TPCI 5,90% 2023-2028		/		10 500
TPCI.082	TPCI 6,00% 2023-2030		/		10 000
TPCI.083	TPCI 5,90 % 2023-2028		/		10 000
TPCI.084	TPCI 6,00 % 2023-2030		/ 10,000	599	9 999
TPCI.085	TPCI 5,90 % 2023 - 2028		/		10 000
TPCI.086	TPCI 6,00 % 2023 - 2030		/		10 000
TPCI.075	TPCI 5,65% 2022-2029		/		10 700
TPCI.076	TPCI 5,75% 2022-2032		/		10 000
TPCI.077	TPCI (TAUX DE BASE + SPREAD) % 2022-2029		/		10 000
TPCI.078	TPCI 5,65% 2022-2029		/		10 000
TPCI.079	TPCI 5,75% 2023-2030		/		10 750
TPCI.080	TPCI 6% 2023-2030		/ 10,000	19 544	10 000
TPCI.069	TPCI 5,75 % 2022-2037		/ 10,000	20 011	10 000
TPCI.070	TPCI 5,75 % 2022-2037		/ 10,000	29 995	10 000
TPCI.071	TPCI 5,65% 2022-2032		/ 10,000	25 000	10 000

TPCI.072	TPCI 5,65% 2022-2029	/			9 800
TPCI.073	TPCI 5,75% 2022-2032	/			10 500
TPCI.074	TPCI 5,85% 2022-2042	/			9 474
TPCI.063	TPCI 5,90% 2021 -2031	/			8 750
TPCI.064	TPCI 5,80 % 2021 - 2028	/			7 958
TPCI.065	TPCI 5,90 % 2021-2031	/			9 363
TPCI.066	TPCI 5,90% 2021-2031	/			8 750
TPCI.067	TPCI 5,90 % 2021-2036	/			10 200
TPCI.068	TPCI 5,90 % 2022-2037	/	10,000	34	10 000
TPCI.057	TPCI 5,80% 2020-2027	/			5 820
TPCI.058	TPCI 5,80% 2021-2028	/			8 000
TPCI.059	TPCI 5,90% 2021-2031	/			9 056
TPCI.060	TPCI 5,80% 2021-2028	/			10 000
TPCI.061	TPCI 5,90% 2021-2031	/	10,000	14 995	10 000
TPCI.062	TPCI 5,80 % 2021 -2028	/			8 000
TPCI.051	TPCI 5,80 % 2020-2027	/			6 000
TPCI.052	TPCI 5,90 % 2020 -2030	/			7 500
TPCI.053	TPCI 5,80% 2020-2027	/			6 360
TPCI.054	TPCI 5,90% 2020-2030	/			7 350
TPCI.055	TPCI 5,80% 2020 -2027	/			6 000
TPCI.056	TPCI 5,90% 2020- 2030	/			8 058
TPCI.045	TPCI 5,80% 2020 -2027	/			6 000
TPCI.046	TPCI 5,90% 2020 - 2030	/			7 650
TPCI.047	TPCI 5,80% 2020 - 2027	/			6 150
TPCI.048	TPCI 5,80% 2020- 2027	/			5 940
TPCI.049	TPCI 5,90% 2020- 2030	/			7 564
TPCI.050	TPCI 5,90% 2020-2030	/	7,500	3	7 500
TPCI.039	TPCI 5,75% 2019 - 2026	/			3 906
TPCI.040	TPCI 5,75% 2019-2026	/			4 000
TPCI.041	TPCI 5,80% 2020-2027	/			10 000
TPCI.042	TPCI 5,90% 2020-2030	/	10,000	25 000	10 000
TPCI.043	TPCI 5,90% 2020 - 2030	/	10,000	10 000	10 000
TPCI.044	TPCI 5,80% 2020 - 2027	/	10,000	54	9 800
TPCI.033	TPCI 5,75% 2019-2026	/			4 160
TPCI.034	TPCI 6% 2019-2029	/			6 188
TPCI.035	TPCI 5,75% 2019 -2026	/			10 000
TPCI.036	TPCI 5,75% 2019- 2026	/			10 000
TPCI.037	TPCI 5,80% 2019-2026	/			4 000
TPCI.038	TPCI 5,75% 2019-2026	/	4,000	25 000	4 000
TPCI.027	TPCI 6% 2017-2025	/			10 250
TPCI.028	TPCI 6% 2018 - 2026	/			10 000
TPCI.029	TPCI 6% 2018-2026	/	10,000	7	10 000
TPCI.030	TPCI 5,95% 2018-2025	/			2 000
TPCI.031	TPCI 5,75% 2019 - 2026	/			10 230
TPCI.032	TPCI 2,23% 2019-2026	/			10 000
TPBJ.08	TPBJ 6,20% 2023-2038	/	10,000	95	10 000
TPCI.019	TPCI 5,99% 2015-2025	/			10 000
TPCI.021	TPCI 6% 2016-2028	/			10 000
TPCI.022	TPCI 5,90% 2016 - 2026	/	10,000	1	10 000
TPCI.023	TPCI 5,90% 2016-2026	/			9 700
TPCI.024	TPCI 6,25% 2017-2029	/			9 700
TPBF.09	TPBF 6,50% 2019 - 2027	/	11,000	86	10 999
TPBJ.03	TPBJ 6,50% 2020-2028	/			10 000
TPBJ.04	TPBJ 5,50 % 2022-2037	/			10 000
TPBJ.05	TPBJ 5,85 % 2022-2042	/	9,900	194	9 850

TPBJ.O6	TPBJ 5,75% 2022-2037	/	10,100	9 800	10 100
TPBJ.O7	TPBJ 5,70% 2023-2030	/			10 000
TPBF.O21	ETAT DU BURKINA 6,50% 2024-2029	/			10 000
TPBF.O22	ETAT DU BURKINA 6,80% 2024-2032	/	10,000	1	10 000
TPBF.O4	TPBF 6.50% 2017-2027	/			10 600
TPBF.O6	TPBF 6.50% 2018-2025	/			9 112
TPBF.O7	TPBF 6,50% 2018- 2025	/	9,999	23	9 999
TPBF.O8	TPBF 6,50% 2019-2027	/	10,000	232	10 000
TPBF.O15	ETAT DU BURKINA 6,30 % 2022-2	/			10 000
TPBF.O16	ETAT DU BURKINA 6% 2023-2028	/			10 000
TPBF.O17	TPBF 6,30 % 2023-2030	/	10,000	57	10 000
TPBF.O18	TPBF 6,50% 2023-2033	/			10 000
TPBF.O19	ETAT DU BURKINA 6,30% 2024-2029	/			10 000
TPBF.O20	ETAT DU BURKINA 6,55% 2024-2031	/	10,000	283	10 000
EOS.O9	ETAT DU SENEGAL 6,00 % 2023-20	/			10 535
TPBF.O10	TPBF 6,50% 2020 - 2028	/			5 833
TPBF.O11	TPBF 6,50 % 2020-2028	/	5,835	110	5 835
TPBF.O12	TPBF 6.50% 2021-2031	/	9,950	32	9 978
TPBF.O13	TPBF 6,50 % 2021 - 2031	/	9,950	162	9 950
TPBF.O14	TPBF 6,30% 2022-2034	/	9,900	495	9 900
EOS.O14	ETAT DU SENEGAL 6,50 % 2023-2033	/			10 000
EOS.O15	ETAT DU SENEGAL 6,25 % 2024-2029	/			9 950
EOS.O16	ETAT DU SENEGAL 6,45 % 2024-2031	/			10 000
EOS.O17	ETAT DU SENEGAL 6,65 % 2024-2034	/			9 800
EOS.O7	ETAT SENEGAL 6.30% 2015-2025	/	10,000	7	10 000
EOS.O8	ETAT DU SENEGAL 5,95% 2022-2034	/			10 000
EOM.O8	ETAT DU MALI 6,20 % 2022-2032	/	9,980	285	9 980
EOM.O9	ETAT DU MALI 6,30% 2022-2032	/			10 000
EOS.O10	ETAT DU SENEGAL 6,15 % 2023-2030	/			10 000
EOS.O11	ETAT DU SENEGAL 6,35 % 2023-2033	/	10,000	55	10 000
EOS.O12	ETAT DU SENEGAL 6,15 % 2023-2028	/			9 500
EOS.O13	ETAT DU SENEGAL 6,30 % 2023-2030	/			10 000
EOM.O16	ETAT DU MALI 6,35 % 2024-2029	/			10 000
EOM.O3	ETAT DU MALI 6,50 % 2018-2025	/	1,975	482	1 975
EOM.O4	ETAT DU MALI 6,50% 2019-2027	/			6 000
EOM.O5	ETAT DU MALI 6,50% 2020-2028	/	7,840	500	8 000
EOM.O6	ETAT DU MALI 6,50% 2020-2027	/			6 000
EOM.O7	ETAT DU MALI 6.50% 2021-2031	/	8,750	174	8 750
BIDC.O4	BIDC-EBID 6.10% 2017-2027	/	3,750	1	3 750
BIDC.O5	BIDC-EBID 6,40% 2019-2026	/	10,000	3	10 000
BIDC.O6	BIDC-EBID 6,50 % 2021-2028	/	7,000	3	7 000
BIDC.O7	BIDC-EBID 5,90% 2022-2029	/	9,000	12	9 000
BIDC.O8	BIDC-EBID GSS BOND 6,50% 2024-2031	/	9,600	5	9 600
CRRH.O10	CRRH-UEMOA 6,10% 2022-2037	/			10 000
CRRH.O5	CRRH-UEMOA 5.85% 2015-2025	/			10 000
CRRH.O6	CRRH-UEMOA 5.85% 2016-2026	/			10 000
CRRH.O7	CRRH-UEMOA 5.95% 2017-2029	/			4 167
CRRH.O8	CRRH-UEMOA 5.95% 2018-2030	/			5 000
CRRH.O9	CRRH-UEMOA 6.05% 2018-2033	/			6 000

**SUKUK ET TITRES ASSIMILES**

Symbole	Titre	Quantité résiduelle à l'achat	Cours Achat / Vente	Quantité résiduelle à la vente	Cours de Référence
SUKSN.S2	SUKUK SN 6% 2016-2026		/		10 750
SUKTG.S1	SUKUK TG 6.5% 2016-2026		/	10,500	453

CALENDRIER DES ASSEMBLEES GENERALES

ANNEE : 2025

Société	Nature	Date	Heure	Lieu
---------	--------	------	-------	------

# L'actualité de la BRVM sur nos plateformes digitales

## Infos BRVM

Pour recevoir les informations boursières par SMS, souscrivez :



Côte d'Ivoire : \*430#  
Bénin : \*430\*15#



Côte d'Ivoire : #139#  
Burkina Faso : \*310#



Côte d'Ivoire : \*431#  
Niger : \*512\*9#  
Togo : \*310#

## Site web

[www.brvm.org](http://www.brvm.org)



## Application Mobile

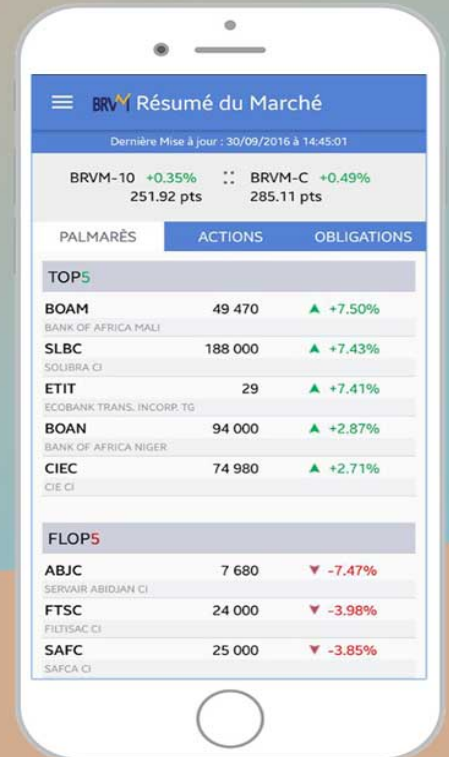

Disponible sur  
 Google play  
 Disponible sur  
App Store

Nous suivre sur :



**AMF-UMOA**AUTORITE DES MARCHÉS FINANCIERS DE  
L'UNION MONÉTAIRE OUEST AFRICAINE**LISTE DES CARTES PROFESSIONNELLES RENOUVELEES AU TITRE DE L'ANNEE 2025**

N°	Type	Acteurs	Noms & Prenoms	Fonction réglementaire	N° de carte
1	SGI	ABCO BOURSE	NDIAYE Ousseynou	Directeur Général	03070005-0402
2	SGI	ABCO BOURSE	NDIAYE Clement Alphonse	Directeur Général Adjoint	03070005-0301
3	SGI	ABCO BOURSE	NDIAYE Clement Alphonse	Responsable marché des capitaux	03070005-2701
4	SGI	ABCO BOURSE	SARR Ibrahima	Teneur de Compte / Conservateur	03070005-0803
5	SGI	ABCO BOURSE	NDIAYE Mariétou	Teneur de Compte / Conservateur	03070005-0804
6	SGI	ABCO BOURSE	COLY Catherine Léandra	Négociateur	03070005-0706
7	SGI	ABCO BOURSE	NDIAYE Anne Marie Thérèse	Responsable du Contrôle Interne	03070005-0602
8	SGI	ABCO BOURSE	AHO Glele Loic Kévin Rodolphe	Gestionnaire de portefeuille	03070005-0901
9	SGI	ABCO BOURSE	NDIAYE Famara Ibahima Sagna	Chargé de clientèle	03070005-1004
10	SGI	ABCO BOURSE	THIONGANE Diara	Négociateur	03070005-0707
11	SGI	ABCO BOURSE	MBENGUE Babacar	Gestionnaires des Risques et de la Sécurité Informatique	03070005-2601
12	SGI	AFRICABOURSE	HAZOUME Hospice Magloire	Président Directeur Général	03010004-0401
13	SGI	AFRICABOURSE	HAZOUME Franck Joël Jean Claude	Négociateur	03010004-0707
14	SGI	AFRICABOURSE	AGUIAH Angés Medrick Carin Zinsou	Chargée de clientèle	03010004-1052
15	SGI	AFRICABOURSE	LANTONKPODE Kernéis Brenda	Chargée de clientèle	03010004-1053
16	SGI	AFRICABOURSE	TALABI Andréa	Chargée de clientèle	03010004-1054
17	SGI	AFRICABOURSE	ATTINGLI Jean Didier	Chargé de clientèle	03010004-1015
18	SGI	AFRICABOURSE	FAGBOHOUN Olorounto René	Chargé de clientèle	03010004-1024
19	SGI	AFRICABOURSE	AHONON Djivédé Jocelyne	Chargée de clientèle	03010004-1038
20	SGI	AFRICABOURSE	YEDOHOU Phaly	Négociateur	03010004-0710
21	SGI	AFRICABOURSE	ATCHA Chardel Arthur Arnel	Responsable du Contrôle Interne	03010004-0607
22	SGI	AFRICABOURSE	ADJOUJENON Aboossédé Bignon Mathilda Cinthia	Gestionnaire de Portefeuille	03010004-0909
23	SGI	AFRICABOURSE	ODOUIRAN Olouyemi Justine	Teneur de compte	03010004-0818
24	SGI	AFRICABOURSE	SOUNLIN Mintonwéénagni Donald	Gestionnaire des Risques et de la Sécurité Informatique	03010004-2601
25	SGI	AFRICABOURSE	AGUEMON Belkiss Nanacre Houéfa	Teneur de compte	03010004-0816
26	SGI	AFRICABOURSE	TCHIBOZO Brice	Teneur de compte	03010004-0817
27	SGI	AFRICAIN DE GESTION ET D'INTERMEDIATION	GANFLE Médédanhoun Théodore	Directeur Général	03010005-0401
28	SGI	AFRICAIN DE GESTION ET D'INTERMEDIATION	NONHOFODJI Sèna Sylvestre	Négociateur	03010005-0704
29	SGI	AFRICAIN DE GESTION ET D'INTERMEDIATION	DEGILA Abègnonhou Brice Saurel	Responsable du Contrôle Interne	03010005-0602
30	SGI	AFRICAIN DE GESTION ET D'INTERMEDIATION	TCKEOUNOU Mirek Daniel	Contrôleur Permanent	03010005-2801
31	SGI	AFRICAIN DE GESTION ET D'INTERMEDIATION	DOMINGO Arnel Brice	Teneur de Compte / Conservateur	03010005-0802
32	SGI	AFRICAIN DE GESTION ET D'INTERMEDIATION	ADJEYIGBE Faozyath Dartène Marie	Gestionnaire de portefeuille	03010005-0903
33	SGI	AFRICAIN DE GESTION ET D'INTERMEDIATION	NOUGLOÏ Sédjro Evelyne	Chargé de clientèle	03010005-1008
34	SGI	AFRICAIN DE GESTION ET D'INTERMEDIATION	SOTTIN Fifonsi Théodora	Chargée de clientèle	03010005-1009
35	SGI	AFRICAIN DE GESTION ET D'INTERMEDIATION	ADOU N'goran N'doua Laure-Martine	Chargée de clientèle	03010005-1011
36	SGI	AFRICAIN DE GESTION ET D'INTERMEDIATION	GUENDEHOU S. V. Ines Tatiana	Teneur de Compte / Conservateur	03010005-0803
37	SGI	AFRICAIN DE GESTION ET D'INTERMEDIATION	WLETCHÉ Blaise	Responsable de Marché des Capitaux	03010005-2701
38	SGI	AFRICAIN DE GESTION ET D'INTERMEDIATION	ASSOGBA Edouard Sétondji	Gestionnaire des Risques et de la Sécurité Informatique	03010005-2601
39	SGI	ATLANTIQUE FINANCE	KONE Habib	Directeur Général	03030009-0404
40	SGI	ATLANTIQUE FINANCE	CHMANTI Houari Adnane	Directeur Général Adjoint	03030009-0303
41	SGI	ATLANTIQUE FINANCE	BENIE Yves Daniel	Directeur Général Adjoint	03030009-0304
42	SGI	ATLANTIQUE FINANCE	KOFFI Yao Mathurin	Responsable du Contrôle Interne	03030009-0602
43	SGI	ATLANTIQUE FINANCE	KONE née COULIBALY Yafolo Aminata	Négociateur	03030009-0705
44	SGI	ATLANTIQUE FINANCE	SEKA Hans Régis	Chargé de clientèle	03030004-2601
45	SGI	ATLANTIQUE FINANCE	KONE Dorian Fantinmin Nestor	Teneur de Compte / Conservateur	03030009-0805
46	SGI	ATLANTIQUE FINANCE	KONAN Ahou Estelle Sophie	Teneur de Compte / Conservateur	03030009-0804
47	SGI	ATLANTIQUE FINANCE	LASME Agnime Benoit Nyse Emmanuelle	Gestionnaire de portefeuille	03030009-0706
48	SGI	ATLANTIQUE FINANCE	SYLLA Allhassane	Négociateur	03030009-0707
49	SGI	ATLANTIQUE FINANCE	BAGATE Stéphane Michael Lewis	Gestionnaire des Risques et de la Sécurité Informatique	03030009-2601
50	SGI	ATLANTIQUE FINANCE	AKA Amwata Wilfried	Responsable de Marché des Capitaux	03030009-2701
51	SGI	ATTIJARI SECURITIES WEST AFRICA	LEMIRIDI Mohamed	Directeur Général	03030005-0607
52	SGI	ATTIJARI SECURITIES WEST AFRICA	KONAN Kouame Mathieu	Responsable du Contrôle Interne	03030005-0607
53	SGI	ATTIJARI SECURITIES WEST AFRICA	BRAHIMAN Assouman Fetigue Armand	Teneur de Compte / Conservateur	03030005-0809
54	SGI	ATTIJARI SECURITIES WEST AFRICA	DIAKITE Bakary	Teneur de Compte / Conservateur	03030005-0810
55	SGI	ATTIJARI SECURITIES WEST AFRICA	KOUTOUJAN Aristide Franck De Melcio	Responsable de Marché des Capitaux	03030005-2701
56	SGI	ATTIJARI SECURITIES WEST AFRICA	BAMBA Idriss	Contrôleur Permanent	03030005-2801
57	SGI	ATTIJARI SECURITIES WEST AFRICA	KOFFI KOUADIO Franck	Gestionnaire des Risques et de la Sécurité Informatique	03030005-2601
58	SGI	ATTIJARI SECURITIES WEST AFRICA	DOGONI Fatoumata	Chargée de clientèle	03030005-1005
59	SGI	ATTIJARI SECURITIES WEST AFRICA	KOFFI Etchié Sirima Laetitia Epse N'TAKPE	Chargée de Clientèle	03030005-1008
60	SGI	ATTIJARI SECURITIES WEST AFRICA	KOUMOIN Jacques Arthur	Négociateur	03030005-0709
61	SGI	ATTIJARI SECURITIES WEST AFRICA	DEZA Anselme Yves-Pacôme	Teneur de Compte / Conservateur	03030005-0811
62	SGI	BICI BOURSE	DIABAGATE Mamadou	Directeur Général	03030001-0404
63	SGI	BICI BOURSE	NDIAYE Rosalie Françoise Epse DIEME	Chargée de clientèle	03030001-1009

S

B

B



64	SGI	BICI BOURSE	AMOA Yangla Sylviane Emeline	Négociateur	03030001-0712
65	SGI	BICI BOURSE	KLOUTSEY Dzodzina Afiwa Mireille	Chargée de clientèle	03030001-1008
66	SGI	BICI BOURSE	KOUASSI Konin Guy Marcel	Teneur de Compte / Conservateur	03030001-0810
67	SGI	BICI BOURSE	GOH KOFFI Estelle Raissa Epse DIARRASOUBA	Responsable de Marché des Capitaux	03030001-2701
68	SGI	BIIC FINANCIAL SERVICES	AYIBATIN Didier	Directeur Général	03010002-0406
69	SGI	BIIC FINANCIAL SERVICES	YEHOUENOU Codjo Constantin Aristide	Négociateur	03010002-0702
70	SGI	BIIC FINANCIAL SERVICES	TONGBAN Serge Elvis Junior	Gestionnaire de portefeuille	03010002-0901
71	SGI	BIIC FINANCIAL SERVICES	AHOUANJINOU Biwaché Romaric	Responsable de Contrôle Interne	03010002-0604
72	SGI	BIIC FINANCIAL SERVICES	AKANNI Morel Ghislain Mahougnon	Responsable de Marché des Capitaux	03010002-2701
73	SGI	BNI FINANCES	BROU Jean-François	Directeur Général	03030010-0403
74	SGI	BNI FINANCES	YEO Yénatéhé	Responsable de Contrôle Interne	03030010-0605
75	SGI	BNI FINANCES	SOW N'dri Hamed	Chargé de clientèle	03030010-1004
76	SGI	BNI FINANCES	HOIMIAN Magnie Sandra	Négociateur	03030010-0709
77	SGI	BNI FINANCES	AKA Tola Julien	Responsable Marché des Capitaux	03030010-2701
78	SGI	BNI FINANCES	KONAN Paul-Aimé Emmanuel Pokou	Teneur de Compte / Conservateur	03030010-0807
79	SGI	BNI FINANCES	BARRY Oumar Gougnon	Teneur de Compte / Conservateur	03030010-0806
80	SGI	BOA CAPITAL SECURITIES	ALANGBA Arlette Eliane MAUD	Directeur Général	03010003-0404
81	SGI	BOA CAPITAL SECURITIES	SOSSOUKPE Sènamé Létondé Ninice	Négociateur	03010003-0702
82	SGI	BOA CAPITAL SECURITIES	BABAGBETO Audrey Irédé Martène	Chargée de clientèle	03010003-1005
83	SGI	BOA CAPITAL SECURITIES	ISSIFOU Abdou Latifou	Chargé de clientèle	03010003-1011
84	SGI	BOA CAPITAL SECURITIES	N'GUESSAN Konan Landry	Chargé de clientèle	03010003-1012
85	SGI	BOA CAPITAL SECURITIES	YAO Abandeth Claude	Teneur de Compte / Conservateur	03010003-0807
86	SGI	BOA CAPITAL SECURITIES	KONATE Nabi Brahim	Contrôleur Permanent	03010003-2801
87	SGI	BOA CAPITAL SECURITIES	KADIO Akenon Yannick Prudente	Négociateur	03010003-0705
88	SGI	BRIDGE SECURITIES	DIARRA Hervé Thierno	Directeur Général	03030012-0401.
89	SGI	BRIDGE SECURITIES	SARR Axel Aziz Moussa	Directeur Général Adjoint	03030012-0301
90	SGI	BRIDGE SECURITIES	AKA Jean Yves Jérôme Malan Koumi	Responsable de Marché des Capitaux	03030012-2702
91	SGI	BRIDGE SECURITIES	OZON Diessieu Franck-Edy	Chargé de clientèle	03030012-1002
92	SGI	BRIDGE SECURITIES	N'GUESSAN Grâce Romance Missima	Chargée de clientèle	03030012-1005
93	SGI	BRIDGE SECURITIES	N'GORAN Tanoh Arnaud	Chargé de Clientèle	03030012-1006
94	SGI	BRIDGE SECURITIES	SADIA Sedeh Noel	Chargé de clientèle	03030012-1004
95	SGI	BRIDGE SECURITIES	DOSSO Amina Rahena	Négociateur	03030012-0707
96	SGI	BRIDGE SECURITIES	OUATTARA Mory Dabila Banassi	Teneur de Compte / Conservateur	03030012-0802
97	SGI	BRIDGE SECURITIES	KOUASSI Thierry Mondon	Responsable de Contrôle Interne	03030012-0602
98	SGI	BRIDGE SECURITIES	KOUADIO Evelyne Audrey Mokessy	Contrôleur Permanent	03030012-2801
99	SGI	BRIDGE SECURITIES	TANOHI-NIANGOIN Ahoulieth Berenice	Teneur de Compte / Conservateur	03030012-0804
100	SGI	BRIDGE SECURITIES	SANGARE Oumar	Gestionnaire des Risques et de la Sécurité Informatique	03030012-2601
101	SGI	BSIC CAPITAL	GUERMAZI Anis	Directeur Général	03030016-0403
102	SGI	BSIC CAPITAL	OUATTARA Ibrahim	Directeur Général Adjoint	03030016-0302
103	SGI	BSIC CAPITAL	KONE Adama	Responsable de Contrôle Interne	03030016-0601
104	SGI	BSIC CAPITAL	AKICHI Amonkon Grace Alice	Teneur de Compte / Conservateur	03030016-0802
105	SGI	BSIC CAPITAL	N'GUESSAN Josaphat Ruben Siallou	Gestionnaire de Portefeuille	03030016-0903
106	SGI	BSIC CAPITAL	FOWND Dick Anderson	Négociateur	03030016-0702
107	SGI	BSIC CAPITAL	KONE Lassine	Teneur de Compte / Conservateur	03030016-0804
108	SGI	BSIC CAPITAL	YAO Brou Serge	Contrôleur Permanent	03030016-2802
109	SGI	BSIC CAPITAL	EGOUA Apo Dolairesse	Chargée de Clientèle	03030016-1003
110	SGI	BSIC CAPITAL	SERY Yves Narcisse	Gestionnaire des Risques et de la Sécurité Informatique	03030016-2601
111	SGI	CGF BOURSE	DIALLO Kalidou	Directeur Général	03070001-0402
112	SGI	CGF BOURSE	KANDJI Ibrahima	Teneur de Compte / Conservateur	03070001-0801
113	SGI	CGF BOURSE	AW Fatoumata	Teneur de Compte / Conservateur	03070001-0802
114	SGI	CGF BOURSE	BA Tafsir Mamour	Responsable de Contrôle Interne	03070001-0602
115	SGI	CGF BOURSE	DIA Almamy	Contrôleur Permanent	03070001-2801
116	SGI	CGF BOURSE	DIACK Epse BAH Ndéye Khady	Directeur Général Adjoint	03070001-0302
117	SGI	CGF BOURSE	SARR epse NDIAYE Marie Noëlle	Chargée de clientèle	03070001-1007
118	SGI	CGF BOURSE	SECK Mouhamed Lamine Tahirou	Négociateur	03070001-0709
119	SGI	CGF BOURSE	KA Djibril Chimère	Négociateur	03070001-0710
120	SGI	CGF BOURSE	SAKHO Dieynaba	Chargée de clientèle	03070001-1010
121	SGI	CGF BOURSE	CISSE Abdoulaye	Gestionnaire des Risques et de la Sécurité Informatique	03070001-2601
122	SGI	CGF BOURSE	KANDJI El Hadji Malick	Gestionnaire de portefeuille	03070001-0903
123	SGI	CGF BOURSE	DIARRA El hadji Mame Balla	Négociateur	03070001-0711
124	SGI	CGF BOURSE	SOSSOU Sika Lyliane Candice	Chargée de clientèle	03070001-1014
125	SGI	CGF BOURSE	NDIAYE Khadidiatou	Chargée de clientèle	03070001-1015
126	SGI	CGF BOURSE	DIOM Oumou Kalsome Coumba	Responsable de Marché des Capitaux	03070001-2701
127	SGI	CORIS BOURSE	TRAORE Fancho Hermann	Directeur Général	03020002-0403
128	SGI	CORIS BOURSE	TRAORE Aïssata	Chargée de clientèle	03020002-1004
129	SGI	CORIS BOURSE	KAMBOU Ini Raissa Lydie Epse BONKIAN	Gestionnaire de portefeuille	03020002-0902
130	SGI	CORIS BOURSE	COMBETEY Laco Eli	Chargée de clientèle	03020002-1007
131	SGI	CORIS BOURSE	GADJI Pierre Symphorien Romaric	Chargé de clientèle	03020002-1008
132	SGI	CORIS BOURSE	SANOU Askadar Housmane	Gestionnaire de portefeuille	03020002-0903
133	SGI	CORIS BOURSE	OUEDRAOGO Abdoul Moumouni	Teneur de Compte / Conservateur	03020002-0704
134	SGI	CORIS BOURSE	KOANDA Djetyaoba Awa	Négociateur	03020002-0705

135	SGI	CORIS BOURSE	SOUBEIGA Bamyam Aristide Steven Bourbidi	Teneur de Compte / Conservateur	03020002-0808
136	SGI	CORIS BOURSE	BARRY Ahmed	Responsable du Contrôle Interne	03020002-0606
137	SGI	CORIS BOURSE	SANON Askadar Housmane	Responsable de Marché des Capitaux	03020002-2701
138	SGI	CORIS BOURSE	ZONGO Wendyam Sandrine Juliana	Teneur de Compte/Conservateur	03020002-0810
139	SGI	CORIS BOURSE	OUEDRAOGO Abdoul Mousouni	Négociateur	03020002-0707
140	SGI	CORIS BOURSE	DIALLO Khalid Samir	Contrôleur Permanent	03020002-2801
141	SGI	CORIS BOURSE	OUATTARA Adama Bachir	Gestionnaire des Risques et de la Sécurité Informatique	03020002-2601
142	SGI	EDC INVESTMENT CORPORATION	ABE Khaumansou Roselyne	Directeur Général	03030006-0406
143	SGI	EDC INVESTMENT CORPORATION	COCAUTHREY Yao Moïse	Teneur de Compte / Conservateur	03030006-0802
144	SGI	EDC INVESTMENT CORPORATION	ETTIEN Eblah Marie-Laure Epse KOUASSI	Teneur de Compte / Conservateur	03030006-0804
145	SGI	EDC INVESTMENT CORPORATION	DIABATE Alimata Masse Melissa Epse SYLLA	Négociateur	03030006-0709
146	SGI	EDC INVESTMENT CORPORATION	AGOMION Sidje Josiane	Chargée de clientèle	03030006-1008
147	SGI	EDC INVESTMENT CORPORATION	KOUAH Serge-Marius	Chargé de clientèle	03030006-1005
148	SGI	EDC INVESTMENT CORPORATION	MBOW Trevord-Saturnin	Chargé de clientèle	03030006-1006
149	SGI	EDC INVESTMENT CORPORATION	KOUADIO Kouassi Alain Eric	Gestionnaire de portefeuille	03030006-0406
150	SGI	EDC INVESTMENT CORPORATION	OUATTARA Myriam Amroulaye	Chargée de clientèle	03030006-1004
151	SGI	EDC INVESTMENT CORPORATION	AMON Assémian Cédric Henri-Michel	Teneur de Compte / Conservateur	03030006-0803
152	SGI	EVEREST FINANCE	DIOUF Khady	Directeur Général	03070004-0401
153	SGI	EVEREST FINANCE	GUEYE Mamadou	Directeur Général Adjoint	03070004-0301
154	SGI	EVEREST FINANCE	DIOP Ndeye Fatou	Teneur de Compte / Conservateur	03070004-0804
155	SGI	EVEREST FINANCE	MBACKE SoKhna Moumy	Responsable de Contrôle Interne	03070004-0603
156	SGI	EVEREST FINANCE	HOUNKANRIN Joël Sénan	Responsable de Marché des Capitaux	03070004-2701
157	SGI	EVEREST FINANCE	TALL Cheikh	Contrôleur Permanent	03070004-2801
158	SGI	FINANCE GESTION ET INTERMEDIATION (FGI)	DIOP Epse SENE Astou	Directeur Général	03070006-0401
159	SGI	FINANCE GESTION ET INTERMEDIATION (FGI)	TOSSOU Yémalin Judicael	Directeur Général Adjoint	03070006-0301
160	SGI	FINANCE GESTION ET INTERMEDIATION (FGI)	COLY Marius Sylvestre	Chargé de clientèle	
161	SGI	FINANCE GESTION ET INTERMEDIATION (FGI)	DIENG Ndeu Jeannette	Chargé de clientèle	03070006-1002
162	SGI	FINANCE GESTION ET INTERMEDIATION (FGI)	TALL Dieynaba	Responsable de Contrôle Interne	07030006-0604
163	SGI	FINANCE GESTION ET INTERMEDIATION (FGI)	NIANG Safietou Ngaty	Teneur de Compte / Conservateur	03070006-0804
164	SGI	FINANCE GESTION ET INTERMEDIATION (FGI)	CISSE Ndeye Fatou	Négociateur	03070006-0707
165	SGI	FINANCE GESTION ET INTERMEDIATION (FGI)	Adama KANE	Négociateur	03070006-0709
166	SGI	FINANCE GESTION ET INTERMEDIATION (FGI)	NDIAYE Sokhna Maimouna	Contrôleur Permanent	07030006-2802
167	SGI	FINANCE GESTION ET INTERMEDIATION (FGI)	FALL Pape Ounté	Responsable de Marché des Capitaux	03070006-2702
168	SGI	GLOBAL CAPITAL	DOUKOURE Stéphane	Directeur Général	03050002-0401
169	SGI	GLOBAL CAPITAL	TOURE Ibrahima Hamadoun	Directeur Général Adjoint	03050002-0302
170	SGI	GLOBAL CAPITAL	TOURE Ibrahima Hamadoun	Responsable de Marché des Capitaux	03050002-2702
171	SGI	GLOBAL CAPITAL	ZONATCHIA Sibahi Eric	Chargé de Clientèle	03050002-1002
172	SGI	GLOBAL CAPITAL	HAIDARA Oumar	Chargé de Clientèle	03050002-1001
173	SGI	GLOBAL CAPITAL	DAKOUO MARIE ANGELINE	Teneur de Compte / Conservateur	03050002-0802
174	SGI	GLOBAL CAPITAL	DEMBELE Mountaga	Teneur de Compte / Conservateur	03050002-0803
175	SGI	GLOBAL CAPITAL	DIALLO Hamsatou	Négociateur	03050002-0703
176	SGI	GLOBAL CAPITAL	COULIBALY Sidy	Responsable Contrôleur interne	03050002-0602
177	SGI	HUDSON & CIE	FADIKA Kadidiatou Aïcha	Directeur Général	03030003-0402
178	SGI	HUDSON & CIE	KOUAHO Olivier	Directeur Général Adjoint	03030003-0301
179	SGI	HUDSON & CIE	GNAMAN Akoum Ange Brigitte	Responsable de Contrôle Interne	03030003-0602
180	SGI	HUDSON & CIE	KOUASSI BLE Francis Tardy	Teneur de Compte / Conservateur	03030003-0801
181	SGI	HUDSON & CIE	GOGO GRAH Akou Linda Carole	Chargée de clientèle	03030003-1003
182	SGI	HUDSON & CIE	BOSSE Marlène	Négociateur	03030003-0702
183	SGI	HUDSON & CIE	GNAGBO Raïssa Sandrine Epse DJABIA	Teneur de Compte / Conservateur	03030003-0802
184	SGI	HUDSON & CIE	ADOKPE Abayédan Alexia Marilyne Epse WADJAS	Négociateur	03030003-0703
185	SGI	HUDSON & CIE	GNEBEI-OYAO Franck Olivier	Gestionnaire de portefeuille	03030003-0901
186	SGI	HUDSON & CIE	AKA AMOIKON Jean-François	Gestionnaire des Risques et de la Sécurité Informatique	03030003-2601
187	SGI	HUDSON & CIE	ATTOBRAH Carole Maha Epse NDIA	Responsable de Marché des Capitaux	03030003-2701
188	SGI	HUDSON & CIE	ADJOU Hioua Lolita Madeleine	Contrôleur Permanent	03030003-2802
189	SGI	IMPAXIS SECURITIES	DIAW Ababacar Sadikh Nohine	Administrateur Directeur Général	03070003-0201
190	SGI	IMPAXIS SECURITIES	GAYE Seynabou	Chargée de Clientèle	03070003-1008
191	SGI	IMPAXIS SECURITIES	AKRE Djongon Léopold César	Chargé de Clientèle	03070003-1012
192	SGI	IMPAXIS SECURITIES	NDIAYE Fatimatou	Chargée de Clientèle	03070003-1011
193	SGI	IMPAXIS SECURITIES	DIAKITE née NDIAYE Ndeye Oumy	Teneur de Compte / Conservateur	03070003-0806
194	SGI	IMPAXIS SECURITIES	THIOUB Néné Kadia	Teneur de Compte / Conservateur	03070003-0807
195	SGI	IMPAXIS SECURITIES	DIOUF Souleymane	Teneur de Compte / Conservateur	03070003-0809
196	SGI	IMPAXIS SECURITIES	FALL Ahmet	Responsable de Marché des Capitaux	03070003-2701
197	SGI	IMPAXIS SECURITIES	SAGNA Anne Khady Yolande	Responsable de Contrôle Interne	03070003-0604
198	SGI	IMPAXIS SECURITIES	THIOMBANE Babacar	Négociateur	03070003-0711
199	SGI	INVICTUS CAPITAL FINANCE	MBAYE Isaac	Directeur Général	03070007-0401
200	SGI	INVICTUS CAPITAL FINANCE	NDOYE Abdoulaye	Négociateur	03070007-0702
201	SGI	INVICTUS CAPITAL FINANCE	COULIBALY Abass	Chargé de clientèle	03070007-1004
202	SGI	INVICTUS CAPITAL FINANCE	TOURE Aminata	Chargée de clientèle	03070007-1003
203	SGI	INVICTUS CAPITAL FINANCE	DIAKITE Saran	Responsable de Contrôle Interne	03070007-0603
204	SGI	INVICTUS CAPITAL FINANCE	DIALLO Abdoul Fall	Gestionnaire de Portefeuille	03070007-0901
205	SGI	INVICTUS CAPITAL FINANCE	GUEYE Ngoné	Teneur de Compte / Conservateur	03070007-0803

206	SGI	INVICTUS CAPITAL FINANCE	TOURE née FALL Seynabou	Responsable marché des capitaux	03070007-2701
207	SGI	INVICTUS CAPITAL FINANCE	FALL Sidy Mbacke	Teneur de Compte / Conservateur	03070007-0802
208	SGI	INVICTUS CAPITAL FINANCE	SARR Houdou Alassane	Négociateur	03070007-0703
209	SGI	INVICTUS CAPITAL FINANCE	DIAW Néné Thiam	Contrôleur Permanent	03070007-2801
210	SGI	INVICTUS CAPITAL FINANCE	KONE Nagnon Cédric Arnel	Gestionnaire des Risques et de la Sécurité Informatique	03070007-2601
211	SGI	MAC-AFRICAN-SGI	Fethi ESSEGHIR	Directeur Général	03030014-0401
212	SGI	MAC-AFRICAN-SGI	BINI Kouadio Jean Yves	Directeur Général Adjoint	03030014-0301
213	SGI	MAC-AFRICAN-SGI	KOUASSI Homo Fatou Noëlle Epse AKINOLA	Responsable Contrôle Interne	03030014-0602
214	SGI	MAC-AFRICAN-SGI	MBADAMA Mo-Yémou Marie Ange	Contrôleur Permanent	03030014-2803
215	SGI	MAC-AFRICAN-SGI	SOW Aïssata Epse GOSSE	Chargée de Clientèle	03030014-1004
216	SGI	MAC-AFRICAN-SGI	DAROUICHE Ali	Teneur de Compte / Conservateur	03030014-0803
217	SGI	MAC-AFRICAN-SGI	NDJORE Kouamé Allassane	Teneur de Compte / Conservateur	03030014-0802
218	SGI	MAC-AFRICAN-SGI	HAMMAM Zied	Négociateur	03030014-0704
219	SGI	MAC-AFRICAN-SGI	SEKRE Akoua Adingra Mélanie	Négociateur	03030014-0705
220	SGI	MAC-AFRICAN-SGI	AMON Nyammien Philippe-Christian Freddy	Gestionnaire de Portefeuille	03030014-0903
221	SGI	MAC-AFRICAN-SGI	BEN SALAH Emna	Gestionnaire des Risques et de la Sécurité Informatique	03030014-2602
222	SGI	MATHA SECURITIES	NDJEMBA Abessolo Jean-Paul	Président Directeur Général	03030017-0101
223	SGI	MATHA SECURITIES	GUIRO Aboubakary	Directeur Général Adjoint	03030017-0301
224	SGI	MATHA SECURITIES	ASSAMO Konan Jean-Cédric	Responsable de Contrôle Interne	03030017-0601
225	SGI	MATHA SECURITIES	DOCKGNE Kamdjé Gilles Flaubert	Négociateur	03030017-0701
226	SGI	MATHA SECURITIES	MFEUBI OUEGA Zacharie Iselin	Gestionnaire des Risques et de la Sécurité Informatique	03030017-2601
227	SGI	MATHA SECURITIES	KOUAKOU Akoubia Chris Hermann Jonathan	Chargé de clientèle	03030017-1002
228	SGI	MATHA SECURITIES	KOUADIO Kouamé Franck	Teneur de Compte / Conservateur	03030017-0802
229	SGI	MATHA SECURITIES	YEDESS Grace	Négociateur	03030017-0703
230	SGI	MATHA SECURITIES	HUYA Kouadio Christelle	Contrôleur Permanent	03030016-2701
231	SGI	MATHA SECURITIES	GUIRO Aboubakary	Responsable de Marché des Capitaux	03030017-2701
232	SGI	NSIA FINANCE	KONAN Kouassi Gomez Armand	Directeur Général	03030002-0406
233	SGI	NSIA FINANCE	NIAMIEN Epse TIA N'zibla Caroline	Négociateur	03030002-0713
234	SGI	NSIA FINANCE	KOUACOU Brou Stéphanie	Chargée de clientèle	03030002-1007
235	SGI	NSIA FINANCE	ANASSE Marie Chistine Aurore Edna Epse ZOHOU	Négociateur	03030002-0714
236	SGI	NSIA FINANCE	YOUZAN Galad Lou Danielle	Teneur de Compte / Conservateur	03030002-0809
237	SGI	NSIA FINANCE	ABOA Ogou Anicet Sylvain	Responsable de Contrôle Interne	03030002-0608
238	SGI	NSIA FINANCE	YAO N'guessan Herman Olivier	Gestionnaire de Portefeuille	03030002-0901
239	SGI	NSIA FINANCE	ZADI Hadassa Séphora	Teneur de Compte / Conservateur	03030002-0810
240	SGI	NSIA FINANCE	COFFI Kouadio Christophe Junior	Gestionnaire des Risques et de la Sécurité Informatique	03030002-2601
241	SGI	ORAGROUP SECURITIES	KOUASSIBLE Tardy Valery	Directeur Général	03030018-0401
242	SGI	ORAGROUP SECURITIES	OULAÏ Bohonin Ange Stéphane	Responsable du Contrôle Interne	03030018-0601
243	SGI	ORAGROUP SECURITIES	KOUAME Rodrigue	Responsable de Marché des Capitaux	03030018-2701
244	SGI	ORAGROUP SECURITIES	KOUAME Kouadio Ernest	Négociateur	03030018-0701
245	SGI	ORAGROUP SECURITIES	YEO Nagori Mohamed	Gestionnaire des Risques et de la Sécurité Informatique	03030018-2601
246	SGI	ORAGROUP SECURITIES	KOUAKOU Luc Martin	Gestionnaire de Portefeuille	05030002-0901
247	SGI	ORAGROUP SECURITIES	KOUYATE Fatoumata Aida	Chargée de clientèle	03030018-1001
248	SGI	ORAGROUP SECURITIES	TOURE Vamé	Contrôleur Permanent	03030018-2801
249	SGI	ORAGROUP SECURITIES	EHOUNOUD EBY TANOADJO EVA	Teneur de Compte / Conservateur	03030018-0802
250	SGI	PHOENIX CAPITAL MANAGEMENT	APHING-KOUASSI Didier	Directeur Général	03030011-0404
251	SGI	PHOENIX CAPITAL MANAGEMENT	KOUAME Hoinmian Justus Emmanuel	Négociateur	03030011-0706
252	SGI	PHOENIX CAPITAL MANAGEMENT	N'DAH Aya Cynthia Estelle Epse KOSSONOU	Teneur de Compte / Conservateur	03030011-0804
253	SGI	PHOENIX CAPITAL MANAGEMENT	YAO Langui Kouakou koko Max	Contrôleur Permanent	03030011-2801
254	SGI	PHOENIX CAPITAL MANAGEMENT	LASM Jean Levi Sosthene	Chargé de clientèle	03030011-1003
255	SGI	PHOENIX CAPITAL MANAGEMENT	KONAN Gnanngoran Marie-Claude Amany	Responsable de Marché des Capitaux	03030011-2701
256	SGI	PHOENIX CAPITAL MANAGEMENT	KOFFI Kolia Kouassi Charles	Responsable de Contrôle Interne	03030011-0605
257	SGI	PHOENIX CAPITAL MANAGEMENT	KOFFI Michel Rossi Serge	Gestionnaire des Risques et de la Sécurité Informatique	03030011-2601
258	SGI	SA2IF	DABIRE Kubeterzje Constantin	Président Directeur Général	03020003-0101
259	SGI	SA2IF	LOUGUE Souleymane	Responsable du Contrôle Interne	03020003-0602
260	SGI	SA2IF	ROUAMBA Collette Epse OUEDRAOGO	Contrôleur Permanent	03020003-2801
261	SGI	SA2IF	TRAORE Yacouba Aziz	Gestionnaire de Portefeuille	03020003-0901
262	SGI	SA2IF	GNOSSA Koulo Sylvianne	Négociateur	03020003-0704
263	SGI	SA2IF	OUATTARA Tchanoum Adjata Nadège	Teneur de Compte / Conservateur	03020003-0802
264	SGI	SBIF	LOURGO Alexis	Administrateur Directeur Général	03020001-0201
265	SGI	SBIF	DIALLO Daouda	Responsable de Contrôle Interne	03020001-0603
266	SGI	SBIF	OUEDRAOGO Lionel Khaled Nomba	Gestionnaire de portefeuille	03020001-0901
267	SGI	SBIF	TIEMTORE Etie	Teneur de Compte / Conservateur	03020001-0803
268	SGI	SBIF	COLGO Z. Gisèle	Responsable de Marché des Capitaux	03020001-2701
269	SGI	SBIF	TIENDREBEOGO Pegdwendé Jessica	Négociateur	03020001-0708
270	SGI	SBIF	OUEDRAOGO Maranatha Elvire Pengdwendé	Teneur de Compte / Conservateur	03020001-0804
271	SGI	SBIF	EFFENGUE Grace Emma	Négociateur	03020001-0709
272	SGI	SBIF	SAWADOGO Sophonie	Contrôleur Permanent	03020001-2801
273	SGI	SGI BENIN	DAGA Fifonsi Louise	Chargé de clientèle	03010001-1009
274	SGI	SGI BENIN	CODJO Martin Ségbégnon	Directeur Général	03010001-0403
275	SGI	SGI BENIN	TCHINKOUN Brice Arnaud	Responsable du Contrôle Interne	03010001-0605
276	SGI	SGI BENIN	AYITE née ATOHOUN Christiana Efoou Dalanda	Teneur de Compte / Conservateur	03010001-0802

*AS*

*\$*

*SB*

277	SGI	SGI BENIN	ANANI Gwen Déo-Gratias Améyo	Teneur de Compte / Conservateur	03010001-0804
278	SGI	SGI BENIN	DEHOUÉ Ornella Fiona Houéfa	Négociateur	03010001-0708
279	SGI	SGI BENIN	COUDJOFIO Tirbuce Cornélius	Gestionnaire de portefeuille	03010001-0902
280	SGI	SGI BENIN	OREDOLA Aliou Adiss	Responsable de Marché des Capitaux	03010001-2701
281	SGI	SGI BENIN	KONI Roukaya MAMA	Contrôleur Permanent	03010001-2801
282	SGI	SGI BENIN	DOKO Modoupké Véronique Elisée	Gestionnaire des Risques et de la Sécurité Informatique	03010001-2601
283	SGI	CIFA BOURSE	MAKALOU Makan	Directeur Général	03050003-0402
284	SGI	CIFA BOURSE	TRAORE Fatoumata	Responsable du Contrôle Interne	03050003-0602
285	SGI	CIFA BOURSE	TRAORE Aboubacar Sidiki	Contrôleur Permanent	03050003-2801
286	SGI	CIFA BOURSE	SIMPARA Yendy Lalla	Teneur de Compte/Conservateur	03050003-0802
287	SGI	CIFA BOURSE	KANOUTE Mohamed Alassane	Chargé de Clientèle	03050003-1001
288	SGI	CIFA BOURSE	CISSE Mohamed Abderhamane	Teneur de Compte/Conservateur	03050003-0803
289	SGI	CIFA BOURSE	FAYAMA Madahaï Soungalo Christophe	Négociateur	03050003-0701
290	SGI	SGI MALI	CISSE Amadou	Directeur Général	03050001-0402
291	SGI	SGI MALI	TRAORE Adama	Responsable de Contrôle Interne	03050001-0604
292	SGI	SGI MALI	TOUNKARA Abdoulaye Salime	Teneur de Compte / Conservateur	03050001-0803
293	SGI	SGI MALI	SIDIBE Mamadou Lamine	Chargé de clientèle	03050001-1002
294	SGI	SGI MALI	SIMAGA BARRY Fatoumata	Négociateur	03050001-0702
295	SGI	SGI NIGER	BEIDARI TOURE Djibrilla	Directeur Général	03060001-0401
296	SGI	SGI NIGER	DIAWARA BOUREIMA Abdou Razak	Teneur de Compte / Conservateur	03060001-0801
297	SGI	SGI NIGER	AHMED YACOUBA Zatika	Négociateur	03060001-0701
298	SGI	SGI NIGER	OUSSENI GONIMI Maï Lawan Mamadou	Chargé de clientèle	03060001-0701
299	SGI	SGI NIGER	DJIBIR SALE Ramatoulaye	Gestionnaire de portefeuille	03060001-0701
300	SGI	SGI NIGER	LAMINE Diallo Bouchira	Chargée de clientèle	03060001-1002
301	SGI	SGI NIGER	YOUNOUSSA Keltessi Sidikou	Chargé de clientèle	03060001-0904
302	SGI	SGI NIGER	MOROU Djibo Ismael	Négociateur	03060001-0703
303	SGI	SGI TOGO	ETSE Kokouvi	Directeur Général	03080001-0402
304	SGI	SGI TOGO	TCHAKAM Manani Epse TCHAMDJA	Directeur Général Adjoint	03080001-0301
305	SGI	SGI TOGO	AKUESON Adoté	Chargé de clientèle	03080001-1003
306	SGI	SGI TOGO	AWADE Abidé Aheyou-Esso Epse DEVERRE	Teneur de Compte / Conservateur	03080001-0802
307	SGI	SGI TOGO	KOGOE Joseph Tomko	Négociateur	03080001-0704
308	SGI	SGI TOGO	AMOUSSOU Hémindé	Chargé de clientèle	03080001-1007
309	SGI	SGI TOGO	DZONOUCOU Nathan Senam Atsou	Gestionnaire de portefeuille	03080001-0902
310	SGI	SGI TOGO	PAKPO Hézu épse YAMAJAKO	Gestionnaire de portefeuille	03080001-0901
311	SGI	SGI TOGO	DJATO Damba Epse ZOUHONGBE	Responsable de Contrôle Interne	03080001-0603
312	SGI	SIRIUS CAPITAL	CISSE Ismael	Directeur Général	03030015-0401
313	SGI	SIRIUS CAPITAL	YEO Fandomon Achille	Directeur Général Adjoint	03030015-0301
314	SGI	SIRIUS CAPITAL	CHARLES Innocent	Responsable de Contrôle Interne	03030015-0602
315	SGI	SIRIUS CAPITAL	OTTRO BAILLET Alain Serge	Gestionnaire de portefeuille	03030015-0903
316	SGI	SIRIUS CAPITAL	COULIBALY Dioba Yves Patrick	Négociateur	03030015-0708
317	SGI	SIRIUS CAPITAL	TIEMELE Amoakon Yaba Vanessa Nelly	Contrôleur Permanent	03030015-2802
318	SGI	SIRIUS CAPITAL	LIGUE Kôhissou Dèlà Séphora	Teneur de Compte / Conservateur	03030015-0803
319	SGI	SIRIUS CAPITAL	YOMI Franck Abel	Gestionnaire des Risques et de la Sécurité Informatique	03030015-2601
320	SGI	SIRIUS CAPITAL	MANGALA Diatiha Filly	Responsable de Marché des Capitaux	03030015-2701
321	SGI	SOCIETE GENERALE CAPITAL SECURITIES WA	KWAO Tanoé Hermann Jean Charles	Directeur Général	03030004-0406
322	SGI	SOCIETE GENERALE CAPITAL SECURITIES WA	GNANGUI Calix Serge Omer	Responsable de Contrôle Interne	03030004-0610
323	SGI	SOCIETE GENERALE CAPITAL SECURITIES WA	KODIA Ago Jean - Claude	Négociateur	03030004-0708
324	SGI	SOCIETE GENERALE CAPITAL SECURITIES WA	TOURE Ousmane	Négociateur	03030004-0707
325	SGI	SOCIETE GENERALE CAPITAL SECURITIES WA	KONE Fatima Nancy Priscilla Christelle	Teneur de Compte / Conservateur	03030004-0805
326	SGI	SOCIETE GENERALE CAPITAL SECURITIES WA	KOFFI Eric	Teneur de Compte / Conservateur	03030004-0804
327	SGI	SOCIETE GENERALE CAPITAL SECURITIES WA	OUATTARA Kinan	Teneur de Compte / Conservateur	03030004-0808
328	SGI	SOCIETE GENERALE CAPITAL SECURITIES WA	MIAN Ahou Nna Epse KOUASSI	Teneur de Compte / Conservateur	03030004-0809
329	SGI	SOCIETE GENERALE CAPITAL SECURITIES WA	AMOIKON Kévin Michel François	Chargé de clientèle	03030004-1005
330	SGI	SOCIETE GENERALE CAPITAL SECURITIES WA	NIAMKEY Assié Pauline Epse GARDEN	Chargée de clientèle	03030004-1009
331	SGI	SOCIETE GENERALE CAPITAL SECURITIES WA	CISSE Salif	Chargé de clientèle	03030004-1010
332	SGI	SOCIETE GENERALE CAPITAL SECURITIES WA	COUAO-ZOTTI Régis Géraud Koumi	Gestionnaire de portefeuille	03030004-0904
333	SGI	SOCIETE GENERALE CAPITAL SECURITIES WA	YAPI Alain Yves Igor Stephane Koffi	Gestionnaire des Risques et de la Sécurité Informatique	03030004-2601
334	SGI	UNITED CAPITAL FOR AFRICA SA	HOUNYOVI Cohovi Fabien	Administrateur Directeur Général	03010006-0201
335	SGI	UNITED CAPITAL FOR AFRICA SA	ADECHOKAN Nayil Kévin	Négociateur	03010006-0701
336	SGI	UNITED CAPITAL FOR AFRICA SA	MONTCHO Moïse ELÔI	Responsable de Contrôle Interne	03010006-0603
337	SGI	UNITED CAPITAL FOR AFRICA SA	KOUSSOUGBE Emilienne	Teneur de Compte / Conservateur	03010006-0802
338	SGI	UNITED CAPITAL FOR AFRICA SA	TOHOUNNE GANGBE Havest Inès	Responsable de Marché des Capitaux	03010006-2701
339	SGI	UNITED CAPITAL FOR AFRICA SA	BOKO Maël Autys Spéro Toyémé	Teneur de Compte / Conservateur	03010006-0804
340	SGI	UNITED CAPITAL FOR AFRICA SA	ADJAGAN Alban Francis	Chargé de clientèle	03010006-1005
341	SGI	UNITED CAPITAL FOR AFRICA SA	VODOUNNOU Aurélia Florence Sémassa	Contrôleur Permanent	03010006-2801
342	SGO	AFRICA ASSET MANAGEMENT	SALLO Ragnimwende Jean Appolinaire	Directeur Général	05020001-0402
343	SGO	AFRICA ASSET MANAGEMENT	GUENE Mahamadi	Responsable de Contrôle Interne	05020001-0601
344	SGO	AFRICA ASSET MANAGEMENT	DIALLO Telly Issa	Gestionnaire de Portefeuille	05020001-0903
345	SGO	AFRICABOURSE ASSET MANAGEMENT	DJOHOU Hyacinthe Cohovi	Directeur Général	05010002-0402
346	SGO	AFRICABOURSE ASSET MANAGEMENT	HOUËSSOU Sourou Mario	Responsable du Contrôle Interne	05010002-0605
347	SGO	AFRICABOURSE ASSET MANAGEMENT	SALANON Agnès	Gestionnaire de Portefeuille	05010002-0907

A

F

22

348	SGO	AFRICABOURSE ASSET MANAGEMENT	CHODATON Mireille Prisca	Chargée de clientèle	05010002-1003
349	SGO	AFRICABOURSE ASSET MANAGEMENT	SOKADJO Rachele Senami	Chargée de clientèle	05010002-1002
350	SGO	AFRICAIN DE GESTION D'ACTIFS	KOUKE Kyle Emmerich	Responsable du Contrôle Interne	05030010-0603
351	SGO	AFRICAIN DE GESTION D'ACTIFS	KOUMALON Jean-Luc Martial	Gestionnaire de Portefeuille	05030010-0904
352	SGO	AFRICAIN DE GESTION D'ACTIFS	BARBOZA Fabienne Lucrèce Yasmine	Chargée de clientèle	05030010-1004
353	SGO	AFRICAIN DE GESTION D'ACTIFS	ADJAGBA Sabatini Loutréc Ibitayo	Chargée de clientèle	05030010-1002
354	SGO	ATLANTIC ASSET MANAGEMENT	BARRO Bafétégué	Directeur Général	05030006-0401
355	SGO	ATLANTIC ASSET MANAGEMENT	KARABELI Kadi Nadège	Chargée de clientèle	05030006-1001
356	SGO	ATLANTIC ASSET MANAGEMENT	TRAORE Founo	Gestionnaire de Portefeuille	05030006-0905
357	SGO	ATLANTIC ASSET MANAGEMENT	WAYOU Djaqui Narcisse Bienvenu	Gestionnaire de Portefeuille	05030006-0904
358	SGO	ATTIJARI ASSET MANAGEMENT	EL MGHARI Walid Slitine	Directeur Général	05070003-040
359	SGO	ATTIJARI ASSET MANAGEMENT	KOTONDI Kader Ibrahim	Gestionnaire de Portefeuille	05070003-0903
360	SGO	ATTIJARI ASSET MANAGEMENT	FAYE Pascaline Epse MENDY	Chargée de clientèle	05070003-1005
361	SGO	ATTIJARI ASSET MANAGEMENT	AHOUJANGAN Eudes	Gestionnaire de Portefeuille	05070003-0904
362	SGO	ATTIJARI ASSET MANAGEMENT	SAMB Fatoumata Epse GUEYE	Chargée de clientèle	05070003-1004
363	SGO	ATTIJARI ASSET MANAGEMENT	DIENE Omar Gen	Gestionnaire des Risques	05070003-3001
364	SGO	ATTIJARI ASSET MANAGEMENT	SOARES Loïc José Assane	Responsable de Contrôle Interne	05070003-0603
365	SGO	BAOBAB ASSET MANAGEMENT	SAMB Yatma	Directeur Général	05070003-0401
366	SGO	BAOBAB ASSET MANAGEMENT	FOFANA Drissa	Gestionnaire de portefeuille	05070003-0901
367	SGO	BAOBAB ASSET MANAGEMENT	NDIAYE Serigne Modou Anta	Gestionnaire d'OPCR	05070003-2901
368	SGO	BAOBAB ASSET MANAGEMENT	Doudou Fall NDIAYE	Responsable de Contrôle Interne	05070003-0601
369	SGO	BAOBAB ASSET MANAGEMENT	Aboubakry LAM	Gestionnaire des Risques	05070003-3001
370	SGO	BNI GESTION	COULIBALY Idrissa	Directeur Général	05030003-0404
371	SGO	BNI GESTION	DIARRA Seydou Sadjo	Gestionnaire de portefeuille	05030003-0909
372	SGO	BNI GESTION	ACHO Jean Paul Cedric Marie	Responsable de Contrôle Interne	05030003-0604
373	SGO	BNI GESTION	DIALLO Zéré Abdoulaye	Gestionnaire de portefeuille	05030003-0910
374	SGO	BNI GESTION	CAMARA Isaac Ibn Mohamed	Chargé de clientèle	05030003-1006
375	SGO	BNI GESTION	OKA Ange Agnan Léopold	Gestionnaire des Risques	05030003-0910
376	SGO	BOA ASSET MANAGEMENT	BOUZID Farah	Directeur Général	05030004-0403
377	SGO	BOA ASSET MANAGEMENT	BROUH Eugène	Gestionnaire de portefeuille	05030004-0905
378	SGO	BOA ASSET MANAGEMENT	GOURENE Zaménou Fiany	Responsable de Contrôle Interne	05030004-0601
379	SGO	BOA ASSET MANAGEMENT	NOUVEAU Guy-Daniel	Gestionnaire de portefeuille	05030004-0907
380	SGO	BOA ASSET MANAGEMENT	GLA Estelle Désirée	Chargée de clientèle	05030004-1001
381	SGO	BOA ASSET MANAGEMENT	YEKPE Lynda	Chargée de clientèle	05030004-1002
382	SGO	BOA ASSET MANAGEMENT	KOUAME Harding	Chargé de clientèle	05030004-1003
383	SGO	BOA ASSET MANAGEMENT	DOHOU Stéphanie OULET Epse BAH	Gestionnaire des Risques	05030004-3001
384	SGO	BRIDGE ASSET MANAGEMENT	OUATTARA Myriam Gisèle Madeleine	Directeur Général	05030007-0402
385	SGO	BRIDGE ASSET MANAGEMENT	YAO Tahabia Esther	Responsable de Contrôle Interne	05030007-0602
386	SGO	BRIDGE ASSET MANAGEMENT	AYOAKA Serge-Olivier Stéphane	Chargé de clientèle	05030007-1001
387	SGO	BRIDGE ASSET MANAGEMENT	KAHE Royde Yann Albéric Lassina	Gestionnaire de Portefeuille	05030007-0903
388	SGO	CGF GESTION	DIE José Félix	Directeur Général	05070001-0405
389	SGO	CGF GESTION	GUEYE Alioune Badara Aboutalib Mohamed	Gestionnaire de Portefeuille	05070001-0915
390	SGO	CGF GESTION	DIALLO Mahamadou Malado	Gestionnaire de Portefeuille	05070001-0919
391	SGO	CGF GESTION	NDIR Aïta Sene	Contrôleur Interne	05070001-0603
392	SGO	CGF GESTION	NDIAYE Bigué	Gestionnaire de Portefeuille	05070001-0917
393	SGO	CGF GESTION	TOURE Banka	Chargée de Clientèle	05020002-1006
394	SGO	CGF GESTION	MBOUP Cheikh	Gestionnaire de Portefeuille d'OPCR	05070001-2902
395	SGO	CORIS ASSET MANAGEMENT	TRAORE Eulalie Nadège	Directeur Général	05020002-0402
396	SGO	CORIS ASSET MANAGEMENT	DOMBOU Ououssé Clémence Epse SY	Gestionnaire des Risques	05020002-3002
397	SGO	CORIS ASSET MANAGEMENT	ZOMBRA Karim	Contrôleur Interne	05020002-0604
398	SGO	CORIS ASSET MANAGEMENT	TRAORE Tianwa Inès Livane	Chargée de clientèle	05020002-1004
399	SGO	EDC ASSET MANAGEMENT	ALLET Brice Parfait	Directeur Général	05030002-0403
400	SGO	EDC ASSET MANAGEMENT	BOKRA Nandjui Djidji Brice	Responsable de Contrôle Interne	05030002-0603
401	SGO	EDC ASSET MANAGEMENT	NDA Fabrice Julien Moh	Contrôleur Interne	05030002-3101
402	SGO	EDC ASSET MANAGEMENT	GBAKA Zihon Eliane-Andrée Epse VI	Chargée de clientèle	05030002-1004
403	SGO	EDC ASSET MANAGEMENT	SADIKOU Abdel Kader	Gestionnaire de Portefeuille	05030002-0908
404	SGO	EDC ASSET MANAGEMENT	KRA Christian Cyrille Yao	Gestionnaire de Portefeuille	05030002-0910
405	SGO	ENKO CAPITAL	NKONTCHOU Cyrille	Président Directeur Général	05030011-0101
406	SGO	ENKO CAPITAL	DIOP Aïda Danielle	Directeur Général Adjoint	05030011-0301
407	SGO	ENKO CAPITAL	VIAGBO Messan Sidonie	Directeur Général Adjoint	05030011-0302
408	SGO	ENKO CAPITAL	TRAORE Brahima	Responsable de Contrôle Interne	05030011-0602
409	SGO	ENKO CAPITAL	KOUAKOU Koffi Jean Christopher	Gestionnaire de Portefeuille	05030011-0902
410	SGO	ENKO CAPITAL	N'ZIAN Adadé Eric Philippe Antony	Chargé de clientèle	05030011-1002
411	SGO	ENKO CAPITAL	SORO Kocet Michelle	Gestionnaire des Risques	05030011-3001
412	SGO	IMPAXIS ASSET MANAGEMENT WEST AFRICA	Marième Youm KOBAR	Directeur Général	05070002-0404
413	SGO	IMPAXIS ASSET MANAGEMENT WEST AFRICA	DIABATE Fanta Cherryl	Responsable de Contrôle Interne	05070002-0603
414	SGO	IMPAXIS ASSET MANAGEMENT WEST AFRICA	KANE Alpha Moussa	Gestionnaire de Portefeuille	05070002-0905
415	SGO	KAYDAN ASSET MANAGEMENT	EPONOU Jean-Bernard	Directeur Général	05030012-0403
416	SGO	KAYDAN ASSET MANAGEMENT	KABLAN Akou Ange Patricia Epse PRINCE AGBODJAN	Chargée de Clientèle	05030012-1001
417	SGO	KAYDAN ASSET MANAGEMENT	KACOU Niaba Japhet-Caleb	Gestionnaire de Portefeuille	05030012-0902
418	SGO	MALI FINANCES	CISSE Amadou	Président Directeur Général	05050002-0102

*J*

*8*

*22*

419	SGO	MALI FINANCES	SANOGO Korotoumou	Directeur Général Adjoint	05050002-0302
420	SGO	MALI FINANCES	YATTASSAYE Amy	Chargée de clientèle	05050002-1001
421	SGO	MALI FINANCES	SIDIBE Bakary	Responsable de Contrôle Interne	05050002-0602
422	SGO	MALI FINANCES	KONE Adama	Gestionnaire de portefeuille	05050002-0902
423	SGO	NSIA ASSET MANAGEMENT	DIAGOU Franck Olivier	Directeur Général	05030009-0402
424	SGO	NSIA ASSET MANAGEMENT	LOBE ADIKO Aimé-Silas	Gestionnaire de Portefeuille	05030009-0905
425	SGO	NSIA ASSET MANAGEMENT	HOUNVO OKE Setoukpatin Eliott	Chargé de Clientèle	05030009-1010
426	SGO	NSIA ASSET MANAGEMENT	SY Aissatou	Chargée de Clientèle	05030009-1011
427	SGO	NSIA ASSET MANAGEMENT	MAGUIRAGA Afcha Aïssatou	Chargée de clientèle	05030009-1004
428	SGO	NSIA ASSET MANAGEMENT	MALAN Badou Noëlle Estelle	Chargée de clientèle	05030009-1001
429	SGO	NSIA ASSET MANAGEMENT	SODOKIN Koffi Paul	Chargée de clientèle	05030009-1006
430	SGO	NSIA ASSET MANAGEMENT	DIOP Ndèye Penda Epse SOURANG	Chargée de clientèle	05030009-1007
431	SGO	NSIA ASSET MANAGEMENT	BILE Gnélé Saratou Epse OUMAROU	Chargée de clientèle	05030009-1002
432	SGO	NSIA ASSET MANAGEMENT	KRA Kouakou Adayé	Responsable de Contrôle Interne	05030009-0603
433	SGO	NSIA ASSET MANAGEMENT	ANIDIE Marie Danielle Epse YAPO	Gestionnaire des Risques	05030009-3001
434	SGO	OPTI ASSET MANAGEMENT	DOUAMEGNON Komi Aféléké	Directeur Général	05080001-0402
435	SGO	OPTI ASSET MANAGEMENT	GBADOE-SOGNIGBE Akouélé	Gestionnaire de Portefeuille	05080001-0903
436	SGO	OPTI ASSET MANAGEMENT	FOLIVI Folly	Responsable de Contrôle Interne	05080001-0601
437	SGO	OPTI ASSET MANAGEMENT	TEKO Ayaba Epse ATTIVI	Chargée de clientèle	05080001-1003
438	SGO	OPTI ASSET MANAGEMENT	AGOUDA Mondoza	Chargé de clientèle	05080001-1004
439	SGO	OPTI ASSET MANAGEMENT	DJOSSA Akouété	Chargé de clientèle	05080001-1002
440	SGO	OPTI ASSET MANAGEMENT	ADJETE Dodji Mawussé	Chargée de clientèle	05080001-1001
441	SGO	PHOENIXAFRICA ASSET MANAGEMENT	YOH Bolou Hervé Gérard	Directeur Général	05030008-0402
442	SGO	PHOENIXAFRICA ASSET MANAGEMENT	LOESS Esmel Jean Roland Fabrice	Responsable de Contrôle Interne	05030008-0602
443	SGO	PHOENIXAFRICA ASSET MANAGEMENT	SIE Kouakou Kouma Joseph	Gestionnaire de Portefeuille	05030008-0902
444	SGO	PHOENIXAFRICA ASSET MANAGEMENT	KOUASSI Boaz	Gestionnaire de Portefeuille	05030008-0903
445	SGO	PHOENIXAFRICA ASSET MANAGEMENT	DAKOURY BEUGRE Emmanuel	Chargé de clientèle	05030008-1002
446	SGO	SAPHIR ASSET MANAGEMENT	BOURAIMA Jibril Afotabi Maxime	Directeur Général	05010003-0402
447	SGO	SAPHIR ASSET MANAGEMENT	TITO Clémentine Djodognon	Gestionnaire de Portefeuille	05010003-0902
448	SGO	SAPHIR ASSET MANAGEMENT	ZOUMAROU Malika Haérath	Chargée de clientèle	05010003-1001
449	SGO	SGA2E	AKELE Jocelyn	Directeur Général	05030005-0402
450	SGO	SGA2E	YOA Drouhyai Jean-Claude	Directeur Général Adjoint	05030005-0301
451	SGO	SGA2E	GNAGNE Abedi Ulrich Romaric	Responsable de Contrôle Interne	05030005-0602
452	SGO	SGA2E	N'SRAIN Awato Hilaire	Gestionnaire de Portefeuille	05030005-0902
453	SGO	SGA2E	YESSO Félix Juvénal	Gestionnaire de Portefeuille	05030005-0904
454	SGO	SGA2E	KOFFI Christelle Annick	Chargé (e) de clientèle	05030005-1001
455	SGO	SGA2E	AMAFE kousso Emmanuelle	Gestionnaire de Portefeuille	05030005-0905
456	SGO	SGA2E	BROBI Epouse MANSILLA Sylvia Marianne	Gestionnaire des Risques	03030011-2801
457	SGO	SOAGA	GBANDAH-KOHEMUN Mécapou Luc-Olivier	Directeur Général	05010001-0404
458	SGO	SOAGA	GLELE ABOUCHA Arielle	Chargée de Clientèle	05010001-1002
459	SGO	SOAGA	BOUA Innocent Niamké	Chargé de Clientèle	05010001-1006
460	SGO	SOAGA	GBAH Tiekpele Melaine Jocelyne	Chargée de clientèle	05010001-1001
461	SGO	SOAGA	MHLOINHOUN Atchi Sylmen Adjouavi Nina	Chargée de clientèle	05010001-1003
462	SGO	SOAGA	GOTTA Dally Franck Landry	Gestionnaire de Portefeuille	05010001-0905
463	SGO	SOAGA	BLAO Arem-Houd	Gestionnaire de Portefeuille	05010001-0906
464	SGO	SOAGA	AHOLOU Towedo Abraham	Chargé de clientèle	05010001-1004
465	SGO	SOAGA	GBINLO Agossou Gildas	Chargé de clientèle	05010001-1005
466	SGO	SOAGA	ALABA Joël José	Responsable de Contrôle Interne	05010001-0604
467	SGO	SOAGA	RAMOS Jean Noël	Gestionnaire des Risques	05010001-3001
468	SGO	SOCIETE GENERALE CAPITAL ASSET MANAGEMENT WA	KOUAO Jean Michel Marie Anouma	Directeur Général	05030001-0403
469	SGO	SOCIETE GENERALE CAPITAL ASSET MANAGEMENT WA	ATTEY Marie Pascale	Chargée de clientèle	05030001-1005
470	SGO	SOCIETE GENERALE CAPITAL ASSET MANAGEMENT WA	EKRA Marius Anselme	Responsable de Contrôle Interne	05030001-0604
471	SGO	SOCIETE GENERALE CAPITAL ASSET MANAGEMENT WA	BLE Rolande Déborah Amelan Epse GBOBIA	Gestionnaire de Portefeuille	05030001-0905
472	SGO	SOCIETE GENERALE CAPITAL ASSET MANAGEMENT WA	KPAN Christian Joël	Gestionnaire des Risques	05030001-3002
473	SGO	WAFI CAPITAL	ASSIGBI Koku Mensah	Directeur Général	06080001-0401
474	SGO	WAFI CAPITAL	EZUH Koamivi Edoh	Chargé de clientèle	06080001-0401
475	SG-FCTC	ALC TITRISATION	OSSEY Chiépo Yannick Nahema Epse KANGA	Responsable de Contrôle Interne	11030001-0603
476	SG-FCTC	ALC TITRISATION	GUI Olivier Martial Zagnongkta	Directeur Général	11030001-0402
477	SG-FCTC	ALC TITRISATION	ANOMA Alloua Carla Corine	Gestionnaire de portefeuille	11030001-0907
478	SG-FCTC	ALC TITRISATION	COULIBALY Tiéwa Afsatou	Gestionnaire de portefeuille	11030001-0908
479	SG-FCTC	BOAD TITRISATION	MBAYE Adjì Sokhna	Directeur Général	08110001-0402
480	SG-FCTC	BOAD TITRISATION	AITHNARD Tchatchirou Kafui Jean-Philippe	Gestionnaire de portefeuille	08110001-0901
481	SG-FCTC	BOAD TITRISATION	TEKO-AGBO Tèko Logossou Sévéaménou	Gestionnaire de portefeuille	08110001-0902
482	SG-FCTC	BOAD TITRISATION	AFFOGNON David Fourier Lontongnon	Responsable de Contrôle Interne	08110001-0603
483	SG-FCTC	TAIBA TITRISATION	GUEYE Ndeye Magatte	Responsable de Contrôle Interne	11070001-0602
484	SG-FCTC	TAIBA TITRISATION	SACKHO Boubacar	Gestionnaire de Portefeuille	11070001-0901
485	SG-FCTC	JOSEPH TITRISATION	KOMARA Yasmine Massou Epse BOUA	Président Directeur Général	11030002-0101
486	SG-FCTC	JOSEPH TITRISATION	DEBEY Kokora Jean-Marc Cédric	Responsable de Contrôle Interne	11030002-0602
487	SG-FCTC	JOSEPH TITRISATION	KOUMAN Jean-William	Gestionnaire de Portefeuille	11030002-0901
488	SG-FCTC	KF TITRISATION	FAYE Moustapha	Directeur Général	11070003-0401
489	SG-FCTC	KF TITRISATION	DIOUF Aida	Responsable de Contrôle Interne	11070003-0601

*Handwritten mark*

*Handwritten mark*

*Handwritten mark*

490	SG-FCTC	KF TITRISATION	NDIAYE Penda	Gestionnaire de Portefeuille	11070003-0901
491	SG-FCTC	SQUARE TITRISATION	SOUAGNON Joëlle Nathalie Cynthia	Directeur Général	11030007-0401
492	SG-FCTC	SQUARE TITRISATION	KOUASSI Kouassi Charles Cédric	Responsable de Contrôle Interne	11030007-0601
493	SG-FCTC	SQUARE TITRISATION	BRUCE Kouassi Patrick	Gestionnaire de Portefeuille	11030007-0901
494	SGP	FIN'EX	Hervé OUARO	Directeur Général	04020001-0401
495	SGP	FIN'EX	MANO Jonathan	Gestionnaire de portefeuille	04020001-0902
496	SGP	FIN'EX	SEREME Boubacar	Responsable de Contrôle Interne	04020001-0601
497	BTCC	BOA CI	TOUBI Redouane	Directeur Général	07030003-0403
498	BTCC	BOA CI	HOUENOU Abranma Jocelyne Emmanuelle épouse KADIRA	Responsable de Contrôle Interne	07030003-0605
499	BTCC	BOA CI	ADJOGOUA née OKPO Ahou Angèle	Teneur de Compte / Conservateur	
500	BTCC	BANQUE ISLAMIQUE DU SENEGAL	FAYE SECK Aminata	Directeur Général	07070004-0403
501	BTCC	BANQUE ISLAMIQUE DU SENEGAL	NDAO Modou	Responsable de Contrôle Interne	07070004-0601
502	BTCC	BANQUE ISLAMIQUE DU SENEGAL	MBAYE Oumar	Teneur de Compte / Conservateur	07070004-0803
503	BTCC	BANQUE ISLAMIQUE DU SENEGAL	SYLLA Massiré	Chargé de clientèle	07070004-1002
504	BTCC	BANQUE REGIONALE DE MARCHES	SARR Safiétou Gueno Niang	Directeur Général	07070002-0402
505	BTCC	BANQUE REGIONALE DE MARCHES	GOMIS Marie Thérèse	Teneur de Compte / Conservateur	07070002-0803
506	BTCC	BANQUE REGIONALE DE MARCHES	TOURE Adama	Responsable de Contrôle Interne	07070002-0605
507	BTCC	BANQUE REGIONALE DE MARCHES	KANE Mouhamed	Teneur de Compte / Conservateur	07070002-0802
508	BTCC	BANQUE REGIONALE DE MARCHES	THIAM Arame	Chargée de clientèle	07070002-0802
509	BTCC	STANDARD CHARTERED BANK	MOKOM John Ngu	Directeur Général	07030005-0402
510	BTCC	STANDARD CHARTERED BANK	OULAI Kemiangan Mike Gregory	Responsable de Contrôle Interne	07030005-0602
511	BTCC	STANDARD CHARTERED BANK	KOUADIO Brou Angèle Daboulas	Chargée de clientèle	07030005-1003
512	BTCC	STANDARD CHARTERED BANK	KOUKOUI Larissa Marguerite Ningué Epse BODJO	Chargée de clientèle	07030005-1005
513	BTCC	STANDARD CHARTERED BANK	AGOH Adjo Josiane Désirée Joséphine Epse FIBERESIMA	Teneur de Compte / Conservateur	07030005-0804
514	BTCC	STANDARD CHARTERED BANK	KONE Ismaila	Teneur de Compte / Conservateur	07030005-0803
515	BTCC	UBA CI	BROU Alan Emmanuel Kablan	Chargé de clientèle	07030004-1004
516	BTCC	UBA CI	SERY Cynthia Vanessa Epse NWAMEM	Teneur de Compte / Conservateur	07030004-0806
517	BTCC	UBA CI	TRAORE Hamed Moustapha	Responsable de Contrôle Interne	07030004-0605
518	BTCC	SOCIETE GENERALE COTE D'IVOIRE	BLAS Patrick Daniel	Directeur Général	07030002-0401
519	BTCC	SOCIETE GENERALE COTE D'IVOIRE	NZEBO Marie Antoinette	Directeur	07030002-0502
520	BTCC	SOCIETE GENERALE COTE D'IVOIRE	NIANZOU Moya Ulrich	Teneur de Compte / Conservateur	07030002-0808
521	BTCC	SOCIETE GENERALE COTE D'IVOIRE	N'GUETTA Mockey Gaëtan Serge	Chargé de clientèle	07030002-1004
522	BTCC	SOCIETE GENERALE COTE D'IVOIRE	FALE Jean-Nelson Louis Goulizan	Responsable de Contrôle Interne	07030002-0605
523	BTCC	SOCIETE GENERALE COTE D'IVOIRE	GUEI Gnonsian Serge	Teneur de Compte / Conservateur	07030002-0804
524	BTCC	SOCIETE IVOIRIENNE DE BANQUE	EL GHAZI Mohamed	Directeur Général	07030006-0403
525	BTCC	SOCIETE IVOIRIENNE DE BANQUE	GOORE Kama Sah Kamal	Teneur de Compte / Conservateur	07030006-0805
526	BTCC	SOCIETE IVOIRIENNE DE BANQUE	KUAKUVI Akua Francine	Chargée de clientèle	07030006-1001
527	BTCC	SOCIETE IVOIRIENNE DE BANQUE	SINAN Aminah Yasmine	Responsable de Contrôle Interne	07030006-0603
528	BTCC	BANQUE DE DAKAR	FALL Khady Badara	Responsable du Contrôle Interne	07070003-0603
529	BTCC	BANQUE DE DAKAR	FALL Khadime	Teneur de Compte / Conservateur	07070003-0802
530	BTCC	BANQUE DE DAKAR	DIAKHATE Jean Louis Joël	Teneur de Compte / Conservateur	07070003-0803
531	BTCC	BANQUE DE DAKAR	DIOKHANE Mass	Chargé de clientèle	07070003-1005
532	BTCC	STANBIC BANK	TOURE Yemitia Aimé Joël	Directeur Général	07030007-0401
533	BTCC	STANBIC BANK	GERVAIS Epse ALLIALI Deborah Adjoua Michiko	Chargée de clientèle	07030007-1001
534	BTCC	STANBIC BANK	DREESSEN Helmut Walter	Teneur de Compte / Conservateur	07030007-0801
535	BTCC	STANBIC BANK	KOUYATE Cheick Boubacar	Teneur de Compte / Conservateur	07030007-0802
536	BTCC	STANBIC BANK	KEITA Epse GNEBA Massikini Enkoyane	Teneur de Compte / Conservateur	07030007-0803
537	BTCC	STANBIC BANK	ACKA Didier	Responsable de Contrôle Interne	07030010-0602
538	BTCC	NSIA Banque Côte d'Ivoire	YACE Léonce Daniel Djeket	Directeur Général	07030008-0401
539	BTCC	NSIA Banque Côte d'Ivoire	KOUADIO Kouamé Camille	Teneur de Compte / Conservateur	07030008-0801
540	BTCC	NSIA Banque Côte d'Ivoire	AMANI Marie-Ange Cécile Désirée	Responsable de Contrôle Interne	07030008-0603
541	BTCC	NSIA Banque Côte d'Ivoire	BAMBA Arram Mélissa Masséni Epse N'CHO	Chargée de clientèle	07030008-1002
542	BTCC	BRIDGE BANK GROUP CÔTE D'IVOIRE	KASSI Ehouman	Directeur Général	07030009-0401
543	BTCC	BRIDGE BANK GROUP CÔTE D'IVOIRE	LATT-LASME Epse BROU Armelle Melissa	Responsable du Contrôle Interne	07030009-0602
544	BTCC	BRIDGE BANK GROUP CÔTE D'IVOIRE	KOUAME Nanan Boua	Teneur de Compte / Conservateur	07030009-0801
545	BTCC	BRIDGE BANK GROUP CÔTE D'IVOIRE	ASSAMOI Wodje Hervé Wilfried	Chargé de clientèle	07030009-1001
546	BTCC	VERSUS BANK	EHUI Kouassi Jérôme	Directeur Général	07030010-0401
547	BTCC	VERSUS BANK	OUATTARA Pegatienan Jacques	Teneur de Compte / Conservateur	07030010-0802
548	BTCC	VERSUS BANK	HOUFFOUET Attowla Jean Martial	Responsable du Contrôle Interne	07030010-0602
549	BTCC	VERSUS BANK	KRA Kobenan Jean -Robert	Teneur de Compte / Conservateur	07030010-0801
550	BTCC	VERSUS BANK	TONIAN Amon-Aka Siméon Paul Marie	Chargé de Clientèle	07030010-1001
551	AA	TOP FINANCE	KOUMASSI Kossi	Associé-Gérant	08080001-1201
552	AA	EMERGENCE CAPITAL	TENGUE Yaossé Dodzi	Gérant	08080005-2301
553	AA	IVOIRE CAPITAL	DIALLO Yacine Idriss	Associé-Gérant	08030008-0401
554	AA	IVOIRE CAPITAL	YOBOUET Salassa Ismaël	Contrôleur Interne	08030008-3101
555	AA	SIF SA	BA Yaye Ibrahim Bocar	Directeur Général	08050002-0401
556	AA	SIF SA	KEBE Mohamed Tata	Chargé de clientèle	08050002-1001
557	AA	BROKERAGE COMPANY	DIOP Serge Tidiane	Gérant	08030014-2301
558	AA	ISF CONSEILS	KAMNA Quoukou Marie Diane Epse AKA	Gérante	08030015-2301
559	AA	GAYA FINANCE	ZABA Lamine	Gérant	08020002-2301

560	AA	GAYA FINANCE	ZONGO Issa	Chargé de clientèle	08020002-1001
561	AA	OPTIMA FINANCES	ABANET Achille	Gérant	08030016-2301
562	AA	OPTIMA FINANCES	SAHIE Ougue Goulahon Ruth Denise Epse BECHIO	Chargée de clientèle	08030016-1002
563	AA	UNIVERS FINANCE PARTNERS	KOUAFARTE Iro René	Gérant	08080006-2301
564	AA	UNIVERS FINANCE PARTNERS	HOULO Emmanuel Prudence	Chargé de clientèle	08080006-1002
565	AA	UNIVERS FINANCE PARTNERS	KOUAKOU Ange-Christelle Amino	Chargée de clientèle	08080006-1001
566	AA	AFRICAIN DES FINANCES	EBO Coomlan Emmanuel Marc	Gérant	08030019-2301
567	AA	AFRICAIN DES FINANCES	AGONSANOU Morel Fabrice	Chargée de clientèle	08030019-1001
568	AA	ZAIN FINANCES	Nabi Issa COULIBALY	Président	08020003-3201
569	AA	DJAMO INVEST SAS	BOURGI Hassan	Président	08030005-3201
570	AA	DJAMO INVEST SAS	COULIBALY Ouandja Fateme	Chargée de clientèle	08030005-1001
571	AA	DJAMO INVEST SAS	KOUAME Jean Bertrand Aristide	Chargée de clientèle	08030005-1005
572	AA	DJAMO INVEST SAS	KONAN Ninon Bekan Lauria	Chargée de clientèle	08030005-1004
573	AA	DJAMO INVEST SAS	EBASSOUAN Koffi Junior Romaric Aka	Chargé de clientèle	08030005-1002
574	AA	DJAMO INVEST SAS	YAO SISSOKO Vivien Cédric	Chargé de clientèle	08030005-1003
575	AA	AA PERSONNE PHYSIQUE	KONE Maury Ismahel	Apporteur d'Affaires	08030018-1201
576	AA	AA PERSONNE PHYSIQUE	BADA Ibourahima	Apporteur d'Affaires	08010005-1201
577	AA	AA PERSONNE PHYSIQUE	DIPO Gnahoa Jean Claude	Apporteur d'Affaires	08030007-1201
578	AA	AA PERSONNE PHYSIQUE	KOFFI Kouhat Innocent Eric	Apporteur d'Affaires	08030002-1201
579	AA	AA PERSONNE PHYSIQUE	OSSENI Abdel Samad K.	Apporteur d'Affaires	08010003-1201
580	AA	AA PERSONNE PHYSIQUE	DIAKHATE Ousmane	Apporteur d'Affaires	08070001-1201
581	AA	AA PERSONNE PHYSIQUE	MABLE Homdeasi Kodjo	Apporteur d'Affaires	08080003-1201
582	AA	AA PERSONNE PHYSIQUE	AGGRE Kouakou Dankoua	Apporteur d'Affaires	08030009-1201
583	AA	AA PERSONNE PHYSIQUE	CISSE Modibo	Apporteur d'Affaires	08050001-1201
584	AA	AA PERSONNE PHYSIQUE	BARY Abdoul Fataha	Apporteur d'Affaires	08020001-1201
585	AA	AA PERSONNE PHYSIQUE	DOUMBOUYA Aminata	Apporteur d'Affaires	08030011-1201
586	AA	AA PERSONNE PHYSIQUE	DIOMANDE Epse BAKAYOKO Makrabi	Apporteur d'Affaires	08030013-1201
587	AA	AA PERSONNE PHYSIQUE	KINIFFO Jean Luc Michel Abdel Maalick	Apporteur d'Affaires	08010004-1201
588	AA	AA PERSONNE PHYSIQUE	AYEPA Jean Michel Arnaud Didier	Apporteur d'Affaires	08030017-1201
589	AA	AA PERSONNE PHYSIQUE	YAO Kouma	Apporteur d'Affaires	08030020-1201
590	AA	AA PERSONNE PHYSIQUE	MAMBO M'Boua Benoît Jérémie	Apporteur d'Affaires	08030001-1201
591	AA	AA PERSONNE PHYSIQUE	DIE Koffi Stephane Arthur	Apporteur d'Affaires	08030002-1201
592	CIB	JOSEPH & DANIEL ADVISORY	BOUA Trika Hermann Joseph	Directeur Général	09030002-0401

A

B

C





# AVIS N° 030 - 2025 / BRVM / DG

## FCTC TEYLIOM IMMO 7 % 2021-2028

### Paiement des intérêts trimestriels et remboursement partiel du capital

La Bourse Régionale des Valeurs Mobilières (BRVM) porte à la connaissance du public et des intervenants du marché que le Fonds Commun de Titrisation de Créances (FCTC) TEYLIOM IMMO procédera, le **08 mars 2025**, au paiement des intérêts trimestriels et au remboursement partiel du capital de son emprunt obligataire dénommé " FCTC TEYLIOM IMMO 7 % 2021-2028".

La fermeture des registres étant fixée au 08 mars 2025, ledit titre (symbole : FTIMC.01) cotera ex-coupon d'intérêts à partir du mercredi 05 mars 2025.

Pour toute information complémentaire, veuillez contacter la SGI NSIA FINANCE, 01 BP 1274 Abidjan 01, Tél. : (225) 27 20 20 06 53, Fax : (225) 27 20 33 90 93.

Fait à Abidjan, le 11 février 2025

Pour le Directeur Général de la BRVM,  
Le Directeur du Département des Finances,  
de l'Administration et des Ressources  
Humaines,  
Chargé de l'Intérim



Maxime DESSOU



# AVIS N° 031 - 2025 / BRVM / DG

-----

## FCTC ORABANK 7 % 2021-2026

-----

### Paiement des intérêts trimestriels et remboursement partiel du capital

La Bourse Régionale des Valeurs Mobilières (BRVM) porte à la connaissance du public et des intervenants du marché que le Fonds Commun de Titrisation de Créances (FCTC) ORABANK procédera, le **28 mars 2025**, au paiement des intérêts trimestriels et au remboursement partiel du capital de son emprunt obligataire dénommé "FCTC ORABANK 7 % 2021-2026".

La fermeture des registres étant fixée au vendredi 28 mars 2025, ledit titre (symbole : FORBT.O1) **cotera ex-coupon d'intérêts à partir du mercredi 26 mars 2025**.

Pour toute information complémentaire, veuillez contacter la SGI NSIA FINANCE, 01 BP 1274 Abidjan 01, Tél. : (225) 27 20 20 06 53, Fax : (225) 27 20 33 90 93.

Fait à Abidjan, le 11 février 2025

Pour le Directeur Général de la BRVM,  
Le Directeur du Département des Finances,  
de l'Administration et des Ressources  
Humaines,  
Chargé de l'Intérim

Maxime DESSOU

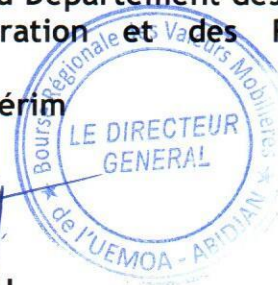

AKR X 81

# AVIS N° 032 - 2025 / BRVM / DG

## FCTC NSIA BANQUE 7 % 2020-2025

### Paiement des intérêts trimestriels et dernier remboursement du capital

La Bourse Régionale des Valeurs Mobilières (BRVM) porte à la connaissance du public et des intervenants du marché que le Fonds Commun de Titrisation de Créances (FCTC) NSIA BANQUE procédera, le **16 mars 2025**, au paiement des intérêts trimestriels et au dernier remboursement du capital de son emprunt obligataire dénommé " FCTC NSIA BANQUE 7 % 2020-2025".

Par conséquent, ledit titre (symbole : FNSBC.01) sera suspendu de cotation à partir du **mercredi 12 mars 2025**.

Pour toute information complémentaire, veuillez contacter la SGI NSIA FINANCE, 01 BP 1274 Abidjan 01, Tél. : (225) 27 20 20 06 53, Fax : (225) 27 20 33 90 93.

Fait à Abidjan, le 11 février 2025

Pour le Directeur Général de la BRVM,  
Le Directeur du Département des Finances,  
de l'Administration et des Ressources  
Humaines,  
Chargé de l'Intérim



Maxime DESSOU



# AVIS N° 033 - 2025 / BRVM / DG

-----

## FCTC NSIA BANQUE 7 % 2020-2025

-----

### RADIATION DE LA COTE

La Bourse Régionale des Valeurs Mobilières (BRVM) porte à la connaissance du public et des intervenants du marché que l'emprunt obligataire " FCTC NSIA BANQUE 7 % 2020-2025 " arrivant à maturité le **16 mars 2025**, ledit titre (symbole : FNSBC.01) sera radié de la cote à l'issue du dernier remboursement de son capital.

Pour toute information complémentaire concernant cet avis, veuillez contacter la BRVM à son siège ou les Antennes Nationales de Bourse établies dans chaque pays membre de l'UEMOA.

Fait à Abidjan, le 11 février 2025

Pour le Directeur Général de la BRVM,  
Le Directeur du Département des Finances,  
de l'Administration et des Ressources  
Humaines,  
Chargé de l'Intérim

Maxime DESSOU



AKR 5/21

mardi 11 février 2025

Sociétés de gestion	Dépositaire	OPCVM	Categorie	Valeur Liquidative									
				Origine	Précédente		Actuelle		Variation				
					Valeur	Date	Valeur	Date	Date	Précédent			
<b>QUOTIDIENNES</b>													
AFRICABOURSE ASSET MANAGEMENT	AFRICABOURSE SA	FCP AAM EPARGNE CROISSANCE	D	5 000	9 452,60	07/02/2025	ND	ND	19/11/2012	-	-		
		FCP AAM OBLIGATIS	OATC	5 000	8 872,09	07/02/2025	ND	ND	12/09/2012	-	-		
		FCP AAM EPARGNE ACTION	A	5 000	6 538,53	07/02/2025	ND	ND	16/01/2017	-	-		
AFRICAM SA	SBIF	FCP AAM SERENITIS	OATC	10 000	11 549,23	07/02/2025	ND	ND	20/12/2023	-	-		
		FCP EXPANSIO	D	5 000	11 402,58	19/12/2024	ND	ND	01/01/2013	-	-		
		FCP SECURITAS	OMLT	5 000	8 067,01	19/12/2024	ND	ND	01/01/2013	-	-		
AFRICAIN DE GESTION D'ACTIFS	SGI AGI	FCP VALORIS	A	5 000	11 150,89	19/12/2024	ND	ND	01/01/2013	-	-		
		FCP CAPITAL PLUS	D	1 000	1 442,10	06/02/2025	ND	ND	11/03/2019	-	-		
		FCP CONFORT PLUS	OMLT	1 000	1 415,80	06/02/2025	ND	ND	11/03/19	-	-		
ATLANTIC ASSET MANAGEMENT	ATLANTIQUE FINANCE	FCP ATLANTIQUE CROISSANCE	D	5 000	5 802,43	16/01/2025	ND	ND	30/05/2015	-	-		
		FCP ATLANTIQUE LIQUIDITE	OCT	5 000	6 535,44	16/01/2025	ND	ND	12/07/2019	-	-		
		FCP ATLANTIQUE ACTIONS	A	5 000	9 679,97	16/01/2025	ND	ND	25/10/2019	-	-		
		FCP ATLANTIQUE SERENITE	OMLT	5 000	6 852,59	16/01/2025	ND	ND	12/07/2019	-	-		
		FCP ATLANTIQUE HORIZON	D	5 000	9 186,01	16/01/2025	ND	ND	25/10/2019	-	-		
		FCP ATLANTIQUE SECURITE	OMLT	5 000	7 258,57	16/01/2025	ND	ND	30/05/2015	-	-		
BNI GESTION	BNI FINANCES	FCP CAPITAL CROISSANCE	D	10 000	ND	31/01/2025	ND	03/02/2025	-	-			
		OBLIG SECURITE	OMLT	10 000	11 111,00	03/02/2025	ND	ND	06/06/2014	-	-		
		FCP DYNAMIC SAVINGS	A	10 000	ND	31/01/2025	ND	03/02/2025	-	-			
BOA ASSET MANAGEMENT	BOA CAPITAL SECURITIES	FCP Emergence	D	5 000	7 924,20	07/02/2025	7 958,97	10/02/2025	Fev. 2010	59,18%	0,44%		
		FCP Tresor Monea	OCT	25 000 000	38 678 589,76	23/10/2023	ND	ND	Dec. 2013	-	-		
BRM ASSET MANAGEMENT	BRM	FCP "BRM DYNAMIQUE"	D	10 000	12 923,13	08/09/2014	ND	ND	12/03/2009	-	-		
		FCP "BRM OBLIGATAIRE"	D	10 000	12 057,50	17/10/2014	ND	ND	12/03/2009	-	-		
CGF GESTION	CGF BOURSE	FCP ACTIONS PHARMACIE	D	1 000	1 105,52	05/02/2025	ND	ND	25/07/14	-	-		
		FCP SALAM CI	A	1 000	1 117,44	31/01/2025	ND	ND	01/03/17	-	-		
		FCP AL BARAKA 2	D	1 000	1 248,80	05/02/2025	ND	ND	25/01/18	-	-		
		FCP ASSUR SENEGAL	D	1000000	1 302 864,34	05/02/2025	ND	ND	06/07/14	-	-		
		FCP AVANTAGE AKWABA	D	1 000	1 665,08	31/01/2025	ND	ND	29/03/13	-	-		
		FCP PLACEMENT CROISSANCE	A	1 000	1 401,32	05/02/2025	ND	ND	29/03/13	-	-		
		FCP POSTEFINANCES HORIZON	D	1 000	2 113,56	05/02/2025	ND	ND	27/06/09	-	-		
		FCP PLACEMENT QUIETUDE	O	1 000	1 647,64	05/02/2025	ND	ND	29/03/13	-	-		
		FCP LIQUIDITE-OPTIMUM	D	10000	12 762,42	05/02/2025	ND	ND	01/10/17	-	-		
		FCP BNDE VALEURS	D	1 000	1 285,31	05/02/2025	ND	ND	02/09/16	-	-		
		CORIS ASSET MANAGEMENT	CORIS BOURSE	FCP CORIS ACTIONS	A	5 000	7 762,34	05/02/2025	ND	ND	11/11/2014	-	-
				FCP ASSURANCES	OCT	5 000	5 733,64	05/02/2025	ND	ND	22/11/2019	-	-
FCP CORIS PERFORMANCE	D			5 000	8 058,53	05/02/2025	ND	ND	11/11/2014	-	-		
NSIA AM	UBA CI	NSIA FONDS DIVERSIFIE	D	5 000	6 382,86	04/02/2025	ND	ND	03/12/2018	-	-		
		AUORE OPPORTUNITES	A	5 000	7 505,04	04/02/2025	ND	ND	08/03/2019	-	-		
		AUORE SECURITE	OMLT	5 000	6 087,38	04/02/2025	ND	ND	03/09/2021	-	-		
OAM S.A	SGI TOGO	NSIA ASSURANCES OPTIMUM	D	1 000 000	1 152 873,97	04/02/2025	ND	ND	30/09/2021	-	-		
		AUORE MONETARIS	M	5 000	5 416,46	04/02/2025	ND	ND	24/04/2024	-	-		
		TAWFIR HALAL	A	5 000	5 409,70	04/02/2025	ND	ND	17/07/2024	-	-		
SOGESPAR	SOGEBOURSE	FCP-1 OPTI PLACEMENT	A	5 000	20 771,12	17/12/2024	ND	ND	01/02/2002	-	-		
		FCP-2 OPTI REVENU	OMLT	5 000	9 060,37	17/12/2024	ND	ND	01/02/2002	-	-		
		FCP-3 OPTI CAPITAL	D	5 000	21 931,25	17/12/2024	ND	ND	24/01/2003	-	-		
SOAGA-SA	SGI-BOA CAPITAL SECURITIES	FCP SOGAEVENIR	D	500	1 880,00	05/02/2025	ND	ND	01/10/2002	-	-		
		FCP SOGAEDEFI	D	4 888	4 386,00	05/02/2025	ND	ND	23/12/2014	-	-		
		FCP SOGEDYNAMIQUE	A	4 888	4 364,00	05/02/2025	ND	ND	23/12/2014	-	-		
		FCP SOGELIQUID	M	10 000 000	11 006 610,00	05/02/2025	ND	ND	16/06/2020	-	-		
		FCP SOGEPRIVILLEGE	D	4 888	4 722,00	05/02/2025	ND	ND	23/12/2014	-	-		
		FCP SOGEGSECURITE	OMLT	4 888	5 163,00	05/02/2025	ND	ND	23/12/2014	-	-		
		FCP SOGVALOR	A	1 000	4 454,00	05/02/2025	ND	ND	04/06/2002	-	-		
		FCP SOAGA EPARGNE ACTIVE	D	10 000	12 276,51	07/02/2025	12 280,85	10/02/2025	28/10/2016	22,81%	0,04%		
		SICAV Abdou DIOUF	D	10 000 000	15 099 310,41	07/02/2025	15 089 414,92	10/02/2025	01/12/2003	50,89%	-0,07%		
		FCP BOAD CAPITAL RETRAITE	OMLT	10 000	13 709,26	07/02/2025	13 713,94	10/02/2025	08/07/2020	37,14%	0,03%		
ENKO CAPITAL WEST AFRICA	EDC Investment Corporation	FCP SOAGA EPARGNE OBLIGATIONS	OMLT	5 000	6 196,65	07/02/2025	6 197,87	10/02/2025	28/04/2021	23,96%	0,02%		
		FCP SOAGA EPARGNE ACTIONS	A	5 000	9 772,46	07/02/2025	9 743,21	10/02/2025	11/03/2020	94,86%	-0,30%		
		FCP SOAGA EPARGNE SERENITE	OMLT	10 000	15 908,57	07/02/2025	15 913,49	10/02/2025	28/10/2016	59,13%	0,03%		
		FCP ENKO CAPITAL GARANTI	D	10 000	18 188,44	24/12/2024	ND	ND	21/09/2020	-	-		
		FCP PATRIMOINE	OMLT	10 000	12 838,87	24/12/2024	ND	ND	18/10/2020	-	-		
		FCP ENKO CAPITAL OBLIGATIONS	OMLT	10 000	11 951,39	24/12/2024	ND	ND	16/03/2021	-	-		
SAPHIR ASSET MANAGEMENT	SGI BENIN	FCP SAPHIR DYNAMIQUE	D	5 000	6 712,77	06/02/2025	ND	ND	28/08/2017	-	-		
		FCP SAPHIR QUIETUDE	OMLT	5 000	6 524,66	06/02/2025	ND	ND	28/08/2017	-	-		
		SICAV WAFI CAPITAL	D	10 000	8 466,83	19/09/2022	ND	ND	05/06/2020	-	-		
WAFI CAPITAL S.A.	SGI AGI BENIN	FCP NYESIGUI	D	10 000	13 360,91	29/01/2025	ND	ND	01/07/2018	-	-		
SGO MALI FINANCES	SGI MALI SA												
<b>HEBDOMADAIRES</b>													
BNI GESTION	BNI FINANCES	FCP INITIATIVES SOLIDARITE	D	5 000	5 541,00	17/01/2025	5 528,00	24/01/2025	22/05/2013	10,56%	-0,23%		
		FCPE SODEFOR	D	2 500	6 882,00	17/01/2025	6 858,00	24/01/2025	18/12/2009	174,32%	-1,78%		
		FCP PAM Actions	A	10 000	16 382,22	26/12/2024	16 386,69	31/12/2024	13/12/2017	63,87%	0,03%		
PHOENIX AFRICA ASSET MANAGEMENT	Phoenix Capital Management	FCP PAM Diversifié Equilibré	D	10 000	15 722,27	26/12/2024	15 674,60	31/12/2024	13/12/2017	56,75%	-0,30%		
		FCP PAM Diversifié Obligation	D	10 000	14 037,04	26/12/2024	14 033,71	31/12/2024	13/12/2017	40,34%	-0,02%		
		FCP Global Investors	D	25 000	37 648,41	31/01/2025	38 311,22	07/02/2025	Dec. 2012	53,24%	1,76%		
BOA ASSET MANAGEMENT	BOA CAPITAL SECURITIES	FCP Boa Obligations	OMLT	10 000	13 036,23	31/01/2025	13 050,28	07/02/2025	Mars. 2017	30,50%	0,11%		
		FCP Boa Sécurité	OMLT	100 000	116 104,00	28/01/2025	116 207,97	04/02/2025	Mai. 2021	16,21%	0,09%		
		FCP Boa Actions	A	10 000	16 948,92	31/01/2025	17 305,61	07/02/2025	Juil. 2017	73,04%	2,10%		
BRIDGE ASSET MANAGEMENT	BRIDGE SECURITIES	FCP Boa Rendement	OMLT	25 000 000	37 537 422,44	31/01/2025	37 574 872,93	07/02/2025	Dec. 2017	50,30%	0,10%		
		FCP BRIDGE EQUILIBRE	D	25 000 000	34 774 862,44	31/01/2025	35 154 014,64	07/02/2025	27/09/2017	40,62%	1,09%		
		FCP BRIDGE DIVERSIFIE CROISSANCE	D	5 000	7 117,91	31/01/2025	7 214,94	07/02/2025	13/03/2018	44,30%	1,36%		
ENKO CAPITAL WEST AFRICA	EDC Investment Corporation	FCP BRIDGE OBLIGATIONS	OMLT	5 000	6 521,62	31/01/2025	6 531,48	07/02/2025	01/10/2019	30,63%	0,15%		
		FCP ENKO CAPITAL LIQUIDITE	OMLT	10 000	9 950,66	23/12/2024	9 950,66	24/12/2024	18/04/2024	-0,49%	0,00%		
		EVOLUTIS	D	5 000	5 191,14	24/01/2025	5 187,11	31/01/2025	16/12/2019	3,74%	-0,08%		
BAOBAB ASSET MANAGEMENT	FGI	FCP BAM TRESOR	OCT	10 000	10 839,66	30/01/2025	10 852,01	06/02/2025	21/12/2023	8,52%	0,11%		
		FCP BAM WURUS	A	10 000	11 069,38	17/01/2025	11 056,82	23/01/2025	12/04/2024	10,57%	-0,11%		
		FCP "SDE"	D	1 000	2 083,36	05/09/2014	ND	ND	14/03/2011	-	-		
CGF GESTION	CGF BOURSE	FCPCR SONATEL	D	1 000	9 655,16	24/01/2025	9 713,15	31/01/2025	19/02/2004	871,31%	0,60%		
		FCPE FORCE PAD	D	1 000	2 120,64	30/01/2025	2 134,03	06/02/2025	16/02/2014	113,40%	0,63%		
		FCPE SINI GNESIGUI	D	1 000	1 790,52	29/01/2025	1 788,95	05/02/2025	25/02/2014	78,89%	-0,09%		
		FCP EXPAT	D	1 000	1 168,69	30/01/2025	1 170,84	06/02/2025	20/03/2019	17,08%	0,18%		
		FCP CAPITAL RETRAITE	D	1 000	1 180,91	29/01/2025	1 182,80	05/02/2025	20/03/2019	18,28%	0,16%		
		FCP RENTE PERPETUELLE	D	1 000	1 129,33	29/01/2025	1 132,26	05/02/2025	20/03/2019	13,23%	0,26%		
		FCP WALO	D	1 000	1 221,74	28/01/2025	1 226,77	04/02/2025	26/03/2019	22,68%	0,41%		
		FCP DJOLOF	O	1 000	1 260,20	28/01/2025	1 262,66	04/02/2025	26/03/2019	26,27%	0,19%		
		FCP IMPACT DIASPORA	D	1 000	1 215,79	21/01/2025	1 217,16	28/01/2025	19/03/2019	21,72%	0,11%		
		FCP IFC-BOAD	O	100 000	141 504,11	27/01/2025	141 475,05	03/02/2025	01/01/2018	41,48%	-0,02%		
		FCPE DP WORLD DAKAR	D	1 000	1 366,62	28/01/2025	1 372,01	04/02/2025	04/10/2016	37,20%	0,39%		
		FCP SEN FONDS	OPCR	10 000	10 246,28	31/12/2024	10 245,70						