

BRVM COMPOSITE	281,33
Variation Jour	-0,61 %
Variation annuelle	1,92 %

BRVM 30	141,65
Variation Jour	-0,67 %
Variation annuelle	2,10 %

BRVM PRESTIGE	118,66
Variation Jour	-0,80 %
Variation annuelle	3,33 %

Evolution des indices

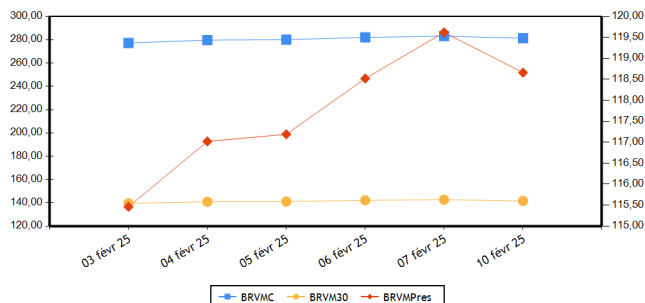

Volumes et valeurs transigés

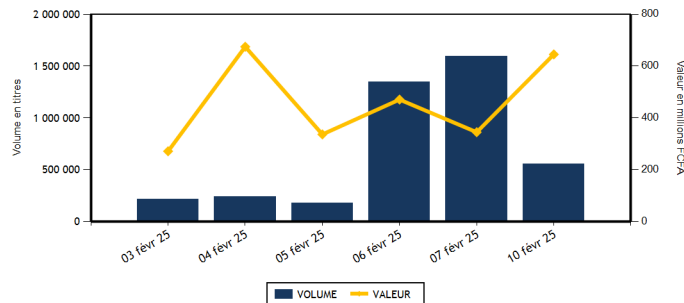

Actions	Niveau	Evol. Jour
Capitalisation boursière (FCFA)(Actions & Droits)	10 551 905 798 445	-0,61 %
Volume échangé (Actions & Droits)	529 231	-66,83 %
Valeur transigée (FCFA) (Actions & Droits)	352 218 811	4,00 %
Nombre de titres transigés	43	-2,27 %
Nombre de titres en hausse	15	-28,57 %
Nombre de titres en baisse	14	180,00 %
Nombre de titres inchangés	14	-22,22 %

Obligations	Niveau	Evol. Jour
Capitalisation boursière (FCFA)	10 533 811 558 005	-0,01 %
Volume échangé	30 512	4 108,55 %
Valeur transigée (FCFA)	293 124 800	4 395,78 %
Nombre de titres transigés	4	0,00 %
Nombre de titres en hausse	0	-100,00 %
Nombre de titres en baisse	2	
Nombre de titres inchangés	2	

PLUS FORTES HAUSSES

Titres	Cours	Evol. Jour	Evol. annuelle
AFRICA GLOBAL LOGISTICS CI (SDSC)	1 400	6,87 %	4,48 %
SMB CI (SMBC)	7 390	3,21 %	-14,12 %
UNIWAX CI (UNXC)	400	2,56 %	-2,44 %
SITAB CI (STBC)	7 995	2,50 %	9,52 %
BANK OF AFRICA NG (BOAN)	2 350	2,40 %	-8,74 %

PLUS FORTES BAISES

Titres	Cours	Evol. Jour	Evol. annuelle
BERNABE CI (BNBC)	985	-7,08 %	-7,51 %
PALM CI (PALC)	5 370	-1,92 %	7,40 %
SONATEL SN (SNTS)	25 130	-1,45 %	4,71 %
SOCIETE GENERALE COTE D'IVOIRE (SGBC)	22 200	-1,33 %	5,71 %
ORANGE COTE D'IVOIRE (ORAC)	17 500	-1,13 %	0,00 %

INDICES PAR COMPARTIMENT

Base = 100 au 02 janvier 2023	Nombre de sociétés	Valeur	Evol. Jour	Evol. annuelle	Volume	Valeur	PER moyen
BRVM-PRESTIGE	10	118,66	-0,80 %	3,33 %	20 657	193 064 705	10,38
BRVM-PRINCIPAL	37	138,22	0,35 %	0,08 %	508 574	159 154 106	11,22

INDICES SECTORIELS ANCIENS

Base = 100 au 14 juin 1999	Nombre de sociétés	Valeur	Evol. Jour	Evol. annuelle	Volume	Valeur	PER moyen
BRVM - INDUSTRIE	11	124,05	0,80 %	5,70 %	14 600	95 280 080	18,18
BRVM - SERVICES PUBLICS	5	781,31	-1,19 %	2,27 %	8 569	77 443 940	12,23
BRVM - FINANCES	15	102,42	-0,23 %	0,66 %	483 775	110 011 746	7,05
BRVM - TRANSPORT	2	342,90	6,68 %	4,36 %	2 500	3 263 005	4,33
BRVM - AGRICULTURE	5	198,92	-0,60 %	0,94 %	11 514	48 654 865	14,09
BRVM - DISTRIBUTION	7	332,41	0,00 %	-0,86 %	7 372	14 075 670	19,29
BRVM - AUTRES SECTEURS	2	691,03	-0,09 %	6,40 %	901	3 489 505	23,81

INDICES SECTORIELS NOUVEAUX

Base = 100 au 02 janvier 2025	Nombre de sociétés	Valeur	Evol. Jour	Evol. annuelle	Volume	Valeur	PER moyen
BRVM - TELECOMMUNICATIONS	3	102,29	-1,23 %	2,29 %	4 249	66 749 575	12,28
BRVM - CONSOMMATION DISCRETIONNAIRE	7	99,20	-0,17 %	-0,80 %	5 846	9 346 690	22,38
BRVM - SERVICES FINANCIERS	15	100,65	-0,24 %	0,65 %	483 775	110 011 746	7,05
BRVM - CONSOMMATION DE BASE	9	105,84	0,18 %	5,84 %	21 794	139 280 200	18,48
BRVM - INDUSTRIELS	7	104,95	3,98 %	4,95 %	5 105	6 430 660	6,71
BRVM - ENERGIE	4	98,24	0,66 %	-1,76 %	4 142	9 705 575	15,29
BRVM - SERVICES PUBLICS	2	101,71	-0,05 %	1,71 %	4 320	10 694 365	10,74

Indicateurs	BRVM COMPOSITE
PER moyen du marché	11,41
Taux de rendement moyen du marché	8,98
Taux de rentabilité moyen du marché	10,45
Nombre de sociétés cotées	47
Nombre de lignes obligataires	156
Volume moyen annuel par séance	542 300,00
Valeur moyenne annuelle par séance	525 409 079,04

Indicateurs	BRVM COMPOSITE
Ratio moyen de liquidité	14,17
Ratio moyen de satisfaction	12,89
Ratio moyen de tendance	90,98
Ratio moyen de couverture	109,91
Taux de rotation moyen du marché	0,05
Prime de risque du marché	3,01
Nombre de SGI participantes	30

Définitions

Volume moyen annuel par séance
Valeur moyenne annuelle par séance
Ratio moyen de liquidité
Ratio moyen de satisfaction
Ratio moyen de tendance
Ratio moyen de couverture

= Volume annuel échangé / nombre de séances
= Valeur annuelle échangée / nombre de séances
= Moyenne des ratios de liquidité (Titres échangés / Volume des ordres de vente)
= Moyenne des ratios de satisfaction (Titres échangés / Volume des ordres d'achat)
= Moyenne des ratios de tendance (Volume des ordres d'achat / Volume des ordres de vente)
= Moyenne des ratios de couverture (Volume des ordres de vente / Volume des ordres d'achat)

Taux moyen de rotation
PER moyen du marché
Taux de rendement moyen
Taux de rentabilité moyen
Prime de risque du marché

= moyenne des taux de rotation des actions cotées (volume transigé/capital flottant)
= moyenne des PER des actions cotées ayant un PER positif
= moyenne des taux de rendement des actions cotées ayant distribué un dividende
= moyenne des taux de rentabilité des actions cotées
= (1 / le PER moyen du marché) - le taux de référence actuel des emprunts d'Etat

BOURSE REGIONALE DES VALEURS MOBILIERES

Siège Social : Abidjan - Côte d'Ivoire, 18 av. Joseph Anoma
Adresse : 01 BP 3802 Abidjan 01
Tel : +225 20 31 55 50 / +225 20 32 66 85
Fax : +225 20 32 66 84
E-mail : brvm@brvm.org Site web : www.brvm.org

PAYS DE L'UEMOA



MARCHE DES ACTIONS

Code Sect. Act. (*)	Symbole	Titre	Cours Précédent	Cours du jour		Variation jour	Séance de cotation		Cours Référence	Variation de l'année précédente	Dernier dividende payé		Rdt. Net	PER
				Ouv.	Clôt.		Volume	Valeur			Montant net	Date		
COMPARTIMENT PRESTIGE			118,66	points	↓	-0,80 %								
CB	NTLC	NESTLE CI	8 895	8 895	8 895	0,00 %	8 891	79 100 625	8 895	11,75 %	675,00	20-août-24	7,59 %	11,86
CB	PALC	PALM CI	5 475	5 475	5 370	-1,92 %	2 477	13 391 960	5 370	7,40 %	563,31	26-juil.-24	10,49 %	4,29
ENE	TTLT	TOTALENERGIES MARKETING CI	2 495	2 500	2 500	0,20 %	1 799	4 495 275	2 500	0,00 %	199,54	12-sept.-24	7,98 %	18,07
ENE	TTLS	TOTALENERGIES MARKETING SN	2 375	2 380	2 380	0,21 %	1 620	3 855 740	2 380	3,48 %	207,58	28-juin-24	8,72 %	19,48
FIN	ECOC	COBANK COTE D'IVOIRE	8 400	8 400	8 390	-0,12 %	315	2 645 600	8 390	-4,60 %	594,00	30-mai-24	7,08 %	9,61
FIN	NSBC	NSIA BANQUE COTE D'IVOIRE	8 200	8 200	8 210	0,12 %	453	3 715 275	8 210	15,80 %	454,83	8-juil.-24	5,54 %	5,83
FIN	SGBC	SOCIETE GENERALE COTE D'IVOIRE	22 500	22 495	22 200	-1,33 %	853	19 110 655	22 200	5,71 %	1 553,85	25-juin-24	7,00 %	6,82
TEL	ONTBF	ONATEL BF	2 365	2 365	2 380	0,63 %	1 082	2 583 570	2 380	3,70 %	266,45	31-juil.-24	11,20 %	8,04
TEL	ORAC	ORANGE COTE D'IVOIRE	17 700	17 700	17 500	-1,13 %	2 071	36 381 275	17 500	0,00 %	780,00	3-juin-24	4,46 %	17,02
TEL	SNTS	SONATEL SN	25 500	25 500	25 130	-1,45 %	1 096	27 784 730	25 130	4,71 %	1 575,00	17-mai-24	6,27 %	7,58
TOTAL							20 657	193 064 705						

COMPARTIMENT PRINCIPAL			138,22	points	↑	0,35 %								
CD	LNBB	LOTIERIE NATIONALE DU BENIN	5 000	4 900	4 995	-0,10 %	686	3 374 980	4 995	5,60 %				25,52
CB	SCRC	SUCRIVOIRE	730	730	725	-0,68 %	342	246 580	725	-6,45 %	40,50	20-août-21	5,59 %	
CB	SICC	SICOR CI	3 940	3 940	3 940	0,00 %	21	82 740	3 940	-1,50 %	1 919,00	25-sept.-00		122,84
CB	SLBC	SOLIBRA CI	13 900	13 800	13 900	0,00 %	111	1 541 100	13 900	7,34 %	270,00	14-août-24	1,94 %	15,18
CB	SOGC	SOGB CI	4 700	4 750	4 700	0,00 %	332	1 570 465	4 700	1,95 %	207,00	6-août-24	4,40 %	19,26
CB	SPHC	SAPH CI	3 995	3 995	3 990	-0,13 %	8 342	33 363 120	3 990	-3,62 %	64,80	12-août-24	1,62 %	16,36
CB	STBC	SITAB CI	7 800	7 800	7 995	2,50 %	1 278	9 983 610	7 995	9,52 %	675,00	29-juil.-24	8,44 %	11,52
CD	ABJC	SERVAIR ABIDJAN CI	1 835	1 835	1 835	0,00 %	2 568	4 712 775	1 835	-3,42 %	206,20	30-sept.-24	11,24 %	15,00
CD	BNBC	BERNABE CI	1 060	985	985	-7,08 %	43	42 355	985	-7,51 %	150,00	24-juil.-23	15,23 %	181,24
CD	CFAC	CFAO MOTORS CI	580	580	580	0,00 %	729	421 320	580	-3,33 %	15,87	30-août-24	2,74 %	16,44
CD	NEIC	NEI-CEDA CI	740	740	735	-0,68 %	260	191 110	735	-2,00 %	81,78	25-juin-24	11,13 %	8,04
CD	PRSC	TRACTAFRIC MOTORS CI	1 985	NC	NC	0,00 %			1 985	-9,77 %	182,70	24-sept.-24	9,20 %	9,75
CB	UNLC	UNILEVER CI	6 450	NC	NC	0,00 %			6 450	-0,39 %	1 233,00	9-juil.-12		92,50
CD	UNXC	UNIWAX CI	390	385	400	2,56 %	1 560	604 150	400	-2,44 %	60,75	29-juil.-22	15,19 %	
ENE	SHEC	VIVO ENERGY CI	890	895	890	0,00 %	613	548 205	890	1,14 %	57,00	27-sept.-24	6,40 %	13,98
ENE	SMBC	SMB CI	7 160	7 160	7 390	3,21 %	110	806 355	7 390	-14,12 %	1 080,00	30-sept.-24	14,61 %	3,34
FIN	BICC	BICI CI	16 000	15 990	16 000	0,00 %	77	1 231 860	16 000	14,29 %	540,90	27-juin-24	3,38 %	15,97
FIN	BOAB	BANK OF AFRICA BN	3 585	3 610	3 600	0,42 %	2 662	9 574 740	3 600	-2,31 %	706,00	27-mai-24	19,61 %	6,78
FIN	BOABF	BANK OF AFRICA BF	3 390	3 395	3 375	-0,44 %	4 475	15 175 325	3 375	11,20 %	704,00	6-mai-24	20,86 %	5,11
FIN	BOAC	BANK OF AFRICA CI	4 795	4 795	4 755	-0,83 %	2 601	12 390 845	4 755	-4,80 %	684,00	29-avr.-24	14,38 %	7,29
FIN	BOAM	BANK OF AFRICA ML	1 700	1 705	1 720	1,18 %	2 803	4 800 695	1 720	-8,99 %	144,00	21-mai-24	8,37 %	8,17
FIN	BOAN	BANK OF AFRICA NG	2 295	2 300	2 350	2,40 %	1 569	3 645 010	2 350	-8,74 %	609,15	31-mai-24	25,92 %	4,85
FIN	BOAS	BANK OF AFRICA SENEGAL	2 700	2 700	2 700	0,00 %	7 983	21 548 165	2 700	-14,29 %	300,00	27-juin-24	11,11 %	5,71
FIN	CBIBF	CORIS BANK INTERNATIONAL	9 900	9 900	9 900	0,00 %	322	3 186 750	9 900	0,15 %	790,00	5-juil.-24	7,98 %	4,93
FIN	ETIT	COBANK TRANS. INCORP. TG	15	15	15	0,00 %	457 592	6 864 611	15	-6,25 %	0,60	8-juin-23	4,03 %	1,12
FIN	ORGT	ORAGROUP TOGO	1 680	1 680	1 675	-0,30 %	512	858 915	1 675	-12,76 %	59,52	17-juil.-20	3,55 %	
FIN	SAFC	SAFCA CI	810	810	825	1,85 %	133	107 925	825	14,58 %	23,04	29-juil.-11		
FIN	SIBC	SOCIETE IVOIRIENNE DE BANQUE	3 590	3 600	3 610	0,56 %	1 425	5 155 375	3 610	1,55 %	495,00	31-juil.-24	13,71 %	8,30

IND	CABC	SICABLE CI	1 120	1 120	1 120	0,00 %	531	594 680	1 120	7,69 %	79,58	31-mai-24	7,11 %	4,64
IND	FTSC	FILTISAC CI	1 950	1 950	1 985	1,79 %	1 048	2 061 615	1 985	7,30 %	143,10	30-sept.-24	7,21 %	9,10
IND	SDSC	AFRICA GLOBAL LOGISTICS CI	1 310	1 310	1 400	6,87 %	2 500	3 263 005	1 400	4,48 %	92,00	12-déc.-24	6,57 %	4,45
IND	SEMC	EVIOSYS PACKAGING SIEM CI	700	SP	SP	0,00 %			700	0,00 %	14,00	28-déc.-21	2,00 %	17,42
IND	SIVC	AIR LIQUIDE CI	485	485	490	1,03 %	811	396 835	490	-2,00 %	63,00	29-sept.-17		4,78
IND	STAC	SETAO CI	535	530	535	0,00 %	215	114 525	535	18,89 %	66,15	18-juil.-22	12,36 %	
IND	SVOC	MOVIS CI	2 395	SP	SP	0,00 %			2 395	0,00 %	270,00	5-juil.-99		
SPU	CIEC	CIE CI	2 200	2 205	2 200	0,00 %	4 007	8 825 425	2 200	0,23 %	171,00	30-juil.-24	7,77 %	11,59
SPU	SDCC	SODE CI	5 995	5 995	5 985	-0,17 %	313	1 868 940	5 985	5,28 %	481,50	25-sept.-24	8,05 %	8,79
TOTAL							508 574	159 154 106						

TOTAL
TOTAL - Marché des actions

529 231 352 218 811

Secteurs d'activités (*) :

 15 : BRVM - TELECOMMUNICATIONS
 45 : BRVM - CONSOMMATION DE BASE

 30 : BRVM - SERVICES FINANCIERS
 50 : BRVM - INDUSTRIELS

 40 : BRVM - CONSOMMATION DISCRETIONNAIRE
 60 : BRVM - ENERGIE

65 : BRVM - SERVICES PUBLICS

MARCHE DES DROITS

Symbole	Titre	Cours Précédent	Cours du jour		Variation jour	Séance de cotation		Cours Référence	Variation depuis l'origine	Parité	Periode de négociation	
			Ouv.	Clôt.		Volume	Valeur				Début	fin

TOTAL
TOTAL - Marché des droits
Légende:

(d) Ex-dividende (V) Variation par rapport au cours de référence

Cours du jour: Ouv.: Ouverture Clôt.: Clôture Moy.: Moyen

Mentions : NC: Non Coté Ex-c: Ex-coupon Ex-d: Ex-droit SP: Suspendu Val-T: Valeur Théorique

PER = Cours / BNPA selon les données disponibles Rdt. Net: Rendement net (DNPA / Cours)

Comp.: 1 - Premier Compartiment 2 - Second Compartiment 3 - Compartiment de croissance

Ratio de liquidité = Titres échangés / Volume des ordres de vente

: Progression de l'indice sectoriel : Stabilité de l'indice sectoriel : Recul de l'indice sectoriel

MARCHE DES OBLIGATIONS

Symbole	Titre	Valeur nominale	Cours Précédent	Cours du jour	Cours Référence	Séance de cotation	Coupon couru	Coupon d'intérêt	Période	Montant net	Eché.	Type Amort
OBLIGATIONS D'ETAT												
EOM.O10	ETAT DU MALI 6,20 % 2022-2029	10 000	9 790	NC	9 790		53,08	A	307,50	9-déc.-25	ACD	
EOM.O11	ETAT DU MALI 6,40 % 2023-2030	10 000	10 000	NC	10 000		541,81	A	640,00	7-avr.-25	ACD	
EOM.O12	ETAT DU MALI 6,50 % 2023-2030	10 000	9 999	NC	9 999		350,82	A	650,00	28-juil.-25	ACD	
EOM.O13	ETAT DU MALI 6,50 % 2024-2034	10 000	9 999	NC	9 999		553,84	A	650,00	5-avr.-25	ACD	
EOM.O14	ETAT DU MALI 3,00 % 2024-2031	10 000	10 000	NC	10 000		158,63	A	300,00	1-août-25	ACD	
EOM.O15	ETAT DU MALI 6,55 % 2024-2031	10 000	10 000	NC	10 000		195,60	A	655,00	24-oct.-25	ACD	
EOM.O16	ETAT DU MALI 6,35 % 2024-2029	10 000	10 000	NC	10 000		189,63	A	635,00	24-oct.-25	ACD	
EOM.O3	ETAT DU MALI 6,50 % 2018-2025	2 000	1 975	NC	1 974.80		45,00	A	130,00	6-oct.-25	AC	
EOM.O4	ETAT DU MALI 6,50% 2019-2027	6 000	6 000	NC	6 000		227,59	A	390,00	12-juil.-25	AC	
EOM.O5	ETAT DU MALI 6,50% 2020-2028	8 000	8 000	NC	8 000		455,89	A	520,00	27-mars-25	ACD	
EOM.O6	ETAT DU MALI 6,50% 2020-2027	6 000	6 000	NC	6 000		75,00	A	390,00	1-déc.-25	AC	
EOM.O7	ETAT DU MALI 6.50% 2021-2031	8 750	8 750	NC	8 750		467,47	A	568,75	16-avr.-25	AC	
EOM.O8	ETAT DU MALI 6,20 % 2022-2032	10 000	9 980	9 980	9 980	1	9 980	264,99	A	620,00	7-sept.-25	ACD
EOM.O9	ETAT DU MALI 6,30% 2022-2032	10 000	10 000	NC	10 000		108,74	A	630,00	9-déc.-25	ACD	
EOS.O10	ETAT DU SENEGAL 6,15 % 2023-2030	10 000	10 000	NC	10 000		227,65	S	307,50	29-mars-25	ACD	
EOS.O11	ETAT DU SENEGAL 6,35 % 2023-2033	10 000	10 000	NC	10 000		235,06	S	317,50	29-mars-25	ACD	
EOS.O12	ETAT DU SENEGAL 6,15 % 2023-2028	10 000	9 500	NC	9 500		300,82	S	307,50	14-févr.-25	ACD	
EOS.O13	ETAT DU SENEGAL 6,30 % 2023-2030	10 000	10 000	NC	10 000		308,15	S	315,00	14-févr.-25	ACD	
EOS.O14	ETAT DU SENEGAL 6,50 % 2023-2033	10 000	10 000	NC	10 000		317,93	S	325,00	14-févr.-25	ACD	
EOS.O15	ETAT DU SENEGAL 6,25 % 2024-2029	10 000	9 950	NC	9 950		1,73	S	312,50	9-août-25	ACD	
EOS.O16	ETAT DU SENEGAL 6,45 % 2024-2031	10 000	10 000	NC	10 000		1,78	S	322,50	9-août-25	ACD	
EOS.O17	ETAT DU SENEGAL 6,65 % 2024-2034	10 000	9 800	NC	9 800		1,84	S	332,50	9-août-25	ACD	
EOS.O7	ETAT SENEGAL 6.30% 2015-2025	10 000	10 000	NC	10 000		132,90	S	312,41	25-mai-25	ACD	
EOS.O8	ETAT DU SENEGAL 5,95% 2022-2034	10 000	10 000	NC	10 000		73,04	A	620,00	29-déc.-25	ACD	
EOS.O9	ETAT DU SENEGAL 6,00 % 2023-20	10 000	10 535	NC	10 535		222,10	S	300,00	29-mars-25	ACD	
TPBF.O10	TPBF 6,50% 2020 - 2028	5 833	5 833	NC	5 833.35		149,78	S	189,58	20-mars-25	ACD	
TPBF.O11	TPBF 6,50 % 2020-2028	5 835	5 835	NC	5 835		33,53	S	189,64	9-juil.-25	ACD	
TPBF.O12	TPBF 6.50% 2021-2031	10 000	9 978	NC	9 978		247,79	S	325,00	25-mars-25	ACD	
TPBF.O13	TPBF 6,50 % 2021 - 2031	10 000	9 950	NC	9 950		62,85	S	325,00	6-juil.-25	ACD	
TPBF.O14	TPBF 6,30% 2022-2034	10 000	9 900	NC	9 900		281,93	S	315,00	1-mars-25	ACD	
TPBF.O15	ETAT DU BURKINA 6,30 % 2022-2	10 000	10 000	NC	10 000		151,41	S	315,00	15-mai-25	ACD	
TPBF.O16	ETAT DU BURKINA 6% 2023-2028	10 000	10 000	NC	10 000		51,38	S	300,00	10-juil.-25	ACD	
TPBF.O17	TPBF 6,30 % 2023-2030	10 000	10 000	NC	10 000		209,42	S	315,00	12-avr.-25	ACD	
TPBF.O18	TPBF 6,50% 2023-2033	10 000	10 000	NC	10 000		216,07	S	325,00	12-avr.-25	ACD	
TPBF.O19	ETAT DU BURKINA 6,30% 2024-2029	10 000	10 000	NC	10 000		167,07	S	315,00	6-mai-25	ACD	
TPBF.O20	ETAT DU BURKINA 6,55% 2024-2031	10 000	10 000	NC	10 000		173,70	S	327,50	6-mai-25	ACD	
TPBF.O21	ETAT DU BURKINA 6,50% 2024-2029	10 000	10 000	NC	10 000		265,75	S	650,00	28-mai-25	ACD	
TPBF.O22	ETAT DU BURKINA 6,80% 2024-2032	10 000	10 000	NC	10 000		278,01	S	680,00	28-mai-25	ACD	
TPBF.O4	TPBF 6.50% 2017-2027	10 000	10 600	NC	10 600		17,81	S	322,33	31-juil.-25	ACD	
TPBF.O6	TPBF 6.50% 2018-2025	10 000	9 112	NC	9 112		119,32	S	324,11	5-juin-25	ACD	
TPBF.O7	TPBF 6,50% 2018- 2025	10 000	9 999	NC	9 999		156,22	S	325,00	15-mai-25	AC	
TPBF.O8	TPBF 6,50% 2019-2027	10 000	10 000	NC	10 000		170,96	S	322,33	6-mai-25	ACD	
TPBF.O9	TPBF 6,50% 2019 - 2027	10 000	10 999	NC	10 999		223,21	S	325,00	8-avr.-25	ACD	
TPBJ.O3	TPBJ 6,50% 2020-2028	10 000	10 000	NC	10 000		300,96	A	650,00	25-août-25	AC	
TPBJ.O4	TPBJ 5,50 % 2022-2037	10 000	10 000	NC	10 000		521,37	A	550,00	1-mars-25	AC	
TPBJ.O5	TPBJ 5,85 % 2022-2042	10 000	9 850	NC	9 850		554,55	A	585,00	1-mars-25	ACD	
TPBJ.O6	TPBJ 5,75% 2022-2037	10 000	10 100	NC	10 100		310,34	A	575,00	28-juil.-25	ACD	
TPBJ.O7	TPBJ 5,70% 2023-2030	10 000	10 000	NC	10 000		521,59	A	570,00	13-mars-25	AC	
TPBJ.O8	TPBJ 6,20% 2023-2038	10 000	10 000	NC	10 000		567,34	A	620,00	13-mars-25	AC	
TPCI.O19	TPCI 5.99% 2015-2025	10 000	10 000	NC	10 000		446,38	A	599,00	14-mai-25	ACD	
TPCI.O21	TPCI 6% 2016-2028	10 000	10 000	NC	10 000		506,30	A	600,00	8-avr.-25	ACD	
TPCI.O22	TPCI 5.90% 2016 - 2026	10 000	10 000	NC	10 000		387,95	A	590,00	15-juin-25	ACD	
TPCI.O23	TPCI 5.90% 2016-2026	10 000	9 700	NC	9 700		137,40	A	590,00	17-nov.-25	ACD	
TPCI.O24	TPCI 6.25% 2017-2029	10 000	9 700	NC	9 700		228,37	S	312,50	31-mars-25	ACD	
TPCI.O27	TPCI 6% 2017-2025	10 000	10 250	NC	10 250		70,88	S	300,00	29-juin-25	ACD	

TPCI.028	TPCI 6% 2018 - 2026	10 000	10 000	NC	10 000		315,62	A	600,00	2-août-25	ACD	
TPCI.029	TPCI 6% 2018-2026	10 000	10 000	NC	10 000		187,40	A	600,00	19-oct.-25	ACD	
TPCI.030	TPCI 5,95% 2018-2025	2 000	2 000	NC	2 000		19,24	S	59,34	13-juin-25	ACD	
TPCI.031	TPCI 5,75% 2019 - 2026	10 000	10 230	NC	10 230		370,21	A	575,00	20-juin-25	ACD	
TPCI.032	TPCI 2,23% 2019-2026	10 000		NC			143,58	A	223,00	20-juin-25	ACD	
TPCI.033	TPCI 5.75% 2019-2026	4 000	4 160	NC	4 160		206,05	A	230,00	20-mars-25	ACD	
TPCI.034	TPCI 6% 2019-2029	6 250	6 188	NC	6 187.50		335,96	A	375,00	20-mars-25	ACD	
TPCI.035	TPCI 5,75% 2019 -2026	10 000	10 000	NC	10 000		337,12	A	575,00	11-juil.-25	ACD	
TPCI.036	TPCI 5,75% 2019- 2026	10 000	10 000	NC	10 000		272,53	A	575,00	21-août-25	ACD	
TPCI.037	TPCI 5,80% 2019-2026	4 000	4 000	NC	4 000		43,22	A	232,00	4-déc.-25	ACD	
TPCI.038	TPCI 5,75% 2019-2026	4 000	4 000	NC	4 000		42,85	A	230,00	4-déc.-25	ACD	
TPCI.039	TPCI 5,75% 2019 - 2026	4 000	3 906	NC	3 906		73,10	A	230,00	17-oct.-25	ACD	
TPCI.040	TPCI 5,75% 2019-2026	4 000	4 000	NC	4 000		19,53	A	230,00	10-janv.-26	ACD	
TPCI.041	TPCI 5,80% 2020-2027	10 000	10 000	NC	10 000		551,48	A	580,00	28-févr.-25	ACD	
TPCI.042	TPCI 5,90% 2020-2030	10 000	10 000	NC	10 000		560,90	A	590,00	28-févr.-25	ACD	
TPCI.043	TPCI 5,90% 2020 - 2030	10 000	10 000	NC	10 000		473,62	A	590,00	23-avr.-25	ACD	
TPCI.044	TPCI 5,80% 2020 - 2027	10 000	9 800	NC	9 800		465,59	A	580,00	23-avr.-25	ACD	
TPCI.045	TPCI 5,80% 2020 -2027	6 000	6 000	NC	6 000		227,87	A	348,00	16-juin-25	ACD	
TPCI.046	TPCI 5,90% 2020 - 2030	7 500	7 650	NC	7 650		289,75	A	442,50	16-juin-25	ACD	
TPCI.047	TPCI 5,80% 2020 - 2027	6 000	6 150	NC	6 150		286,80	A	438,00	16-juin-25	ACD	
TPCI.048	TPCI 5,80% 2020- 2027	6 000	5 940	NC	5 940		186,87	A	348,00	29-juil.-25	ACD	
TPCI.049	TPCI 5,90% 2020- 2030	7 500	7 564	NC	7 563.75		237,62	A	442,50	29-juil.-25	ACD	
TPCI.050	TPCI 5,90% 2020-2030	7 500	7 500	NC	7 500		201,25	A	442,50	28-août-25	ACD	
TPCI.051	TPCI 5,80 % 2020-2027	6 000	6 000	NC	6 000		124,90	A	348,00	2-oct.-25	ACD	
TPCI.052	TPCI 5,90 % 2020 -2030	7 500	7 500	NC	7 500		158,82	A	442,50	2-oct.-25	ACD	
TPCI.053	TPCI 5,80% 2020-2027	6 000	6 360	NC	6 360		100,11	A	348,00	28-oct.-25	ACD	
TPCI.054	TPCI 5,90% 2020-2030	7 500	7 350	NC	7 350		127,29	A	442,50	28-oct.-25	ACD	
TPCI.055	TPCI 5,80% 2020 -2027	6 000	6 000	NC	6 000		45,76	A	348,00	24-déc.-25	ACD	
TPCI.056	TPCI 5,90% 2020- 2030	7 500	8 058	NC	8 058		58,19	A	442,50	24-déc.-25	ACD	
TPCI.057	TPCI 5,80% 2020-2027	6 000	5 820	NC	5 820		78,18	A	348,00	20-nov.-25	ACD	
TPCI.058	TPCI 5,80% 2021-2028	8 000	8 000	NC	8 000		429,68	A	464,00	9-mars-25	ACD	
TPCI.059	TPCI 5,90% 2021-2031	8 750	9 056	NC	9 056.25		478,06	A	516,25	9-mars-25	ACD	
TPCI.060	TPCI 5,80% 2021-2028	10 000	10 000	NC	10 000		433,81	A	580,00	13-mai-25	ACD	
TPCI.061	TPCI 5,90% 2021-2031	10 000	10 000	NC	10 000		441,29	A	590,00	13-mai-25	ACD	
TPCI.062	TPCI 5,80 % 2021 -2028	8 000	8 000	NC	8 000		286,03	A	464,00	30-juin-25	ACD	
TPCI.063	TPCI 5,90% 2021 -2031	8 750	8 750	NC	8 750		318,24	A	516,25	30-juin-25	ACD	
TPCI.064	TPCI 5,80 % 2021 - 2028	8 000	7 958	NC	7 958.40		226,28	A	464,00	16-août-25	ACD	
TPCI.065	TPCI 5,90 % 2021-2031	8 750	9 363	NC	9 362.50		188,11	A	516,25	30-sept.-25	ACD	
TPCI.066	TPCI 5,90% 2021-2031	8 750	8 750	NC	8 750		137,20	A	516,25	5-nov.-25	ACD	
TPCI.067	TPCI 5,90 % 2021-2036	10 000	10 200	NC	10 200		90,52	A	590,00	16-déc.-25	ACD	
TPCI.068	TPCI 5,90 % 2022-2037	10 000	10 000	NC	10 000		14,55	A	590,00	1-févr.-26	ACD	
TPCI.069	TPCI 5,75 % 2022-2037	10 000	10 000	NC	10 000		511,99	A	575,00	22-mars-25	ACD	
TPCI.070	TPCI 5,75 % 2022-2037	10 000	10 000	NC	10 000		452,12	A	575,00	29-avr.-25	ACD	
TPCI.071	TPCI 5,65% 2022-2032	10 000	10 000	NC	10 000		371,51	A	565,00	15-juin-25	ACD	
TPCI.072	TPCI 5,65% 2022-2029	10 000	9 800	NC	9 800		303,40	A	565,00	29-juil.-25	ACD	
TPCI.073	TPCI 5,75% 2022-2032	10 000	10 500	NC	10 500		308,77	A	575,00	29-juil.-25	ACD	
TPCI.074	TPCI 5,85% 2022-2042	9 474	9 474	NC	9 473.68		297,60	A	554,21	29-juil.-25	ACD	
TPCI.075	TPCI 5,65% 2022-2029	10 000	10 700	NC	10 700		195,04	A	565,00	7-oct.-25	ACD	
TPCI.076	TPCI 5,75% 2022-2032	10 000	10 000	NC	10 000		198,49	A	575,00	7-oct.-25	ACD	
TPCI.077	TPCI (TAUX DE BASE + SPREAD) % (*) 2022-2029	10 000	10 000	NC	10 000		196,59	T	198,75	11-févr.-25	ACD	
TPCI.078	TPCI 5,65% 2022-2029	10 000	10 000	NC	10 000		91,33	A	565,00	13-déc.-25	ACD	
TPCI.079	TPCI 5,75% 2023-2030	10 000	10 750	NC	10 750		546,72	A	575,00	28-févr.-25	ACD	
TPCI.080	TPCI 6% 2023-2030	10 000	10 000	NC	10 000		442,19	A	600,00	17-mai-25	ACD	
TPCI.081	TPCI 5,90% 2023-2028	10 000	10 500	NC	10 500		313,59	A	590,00	31-juil.-25	ACD	
TPCI.082	TPCI 6,00% 2023-2030	10 000	10 000	NC	10 000		318,90	A	600,00	31-juil.-25	ACD	
TPCI.083	TPCI 5,90 % 2023-2028	10 000	10 000	NC	10 000		295,04	A	890,00	12-oct.-25	ACD	
TPCI.084	TPCI 6,00 % 2023-2030	10 000	9 999	NC	9 999		198,90	A	600,00	12-oct.-25	ACD	
TPCI.085	TPCI 5,90 % 2023 - 2028	10 000	10 000	NC	10 000		93,75	A	590,00	14-déc.-25	ACD	
TPCI.086	TPCI 6,00 % 2023 - 2030	10 000	10 000	NC	10 000		95,34	A	600,00	14-déc.-25	ACD	
TPCI.087	TPCI 5,90% 2024-2029	10 000	10 000	NC	10 000		520,49	A	590,00	25-mars-25	ACD	
TPCI.088	TPCI 6,00% 2024-2031	10 000	10 000	NC	10 000		529,32	A	600,00	25-mars-25	ACD	
TPCI.089	TPCI 5,90% 2024-2029	10 000	10 900	NC	10 900		332,99	A	590,00	19-juil.-25	ACD	
TPCI.090	TPCI 6,00% 2024-2031	10 000	10 100	10 000	10 000	30 010	289 600 000	338,63	A	600,00	19-juil.-25	ACD
TPCI.091	TPCI 5,90% 2024-2029	10 000	10 000	NC	10 000		271,56	A	590,00	26-août-25	ACD	
TPCI.092	TPCI 6,00% 2024-2031	10 000	10 000	NC	10 000		276,16	A	600,00	26-août-25	ACD	

TPNE.01	TRESOR PUBLIC DU NIGER 6,50% 2019-2026	10 000	10 000	SP	10 000		568,08	A	650,00	28-mars-25	ACD
TPNE.02	TRESOR PUBLIC DU NIGER 6,50% 2019 - 2026	10 000	10 000	SP	10 000		343,70	A	650,00	1-août-25	ACD
TPNE.03	TRESOR PUBLIC DU NIGER 6,5% 2020-2027	6 000	6 000	SP	6 000		207,29	A	390,00	31-juil.-25	ACD
TPNE.04	TRESOR PUBLIC DU NIGER 6,30% 2	8 750	8 750	SP	8 750		256,75	A	551,25	24-août-25	ACD
TPNE.05	TPNE 6,15 % 2022-2034	10 000	10 000	SP	10 000		424,60	A	615,00	3-juin-25	ACD
TPNE.06	TRESOR PUBLIC DU NIGER 6,15% 2022 - 2034	10 000	10 000	SP	10 000		97,73	A	615,00	14-déc.-25	ACD
TPNE.07	TRESOR PUBLIC DU NIGER 6,25 % 2023-2028	10 000	10 000	SP	10 000		397,26	A	625,00	23-juin-25	ACD
TPTG.02	TPTG 6% 2022-2037	10 000	9 800	NC	9 800		141,37	A	600,00	16-nov.-25	ACD
TOTAL						30 011	289 609 980				

OBLIGATIONS REGIONALES

BIDC.04	BIDC-EBID 6.10% 2017-2027	3 750	3 750	NC	3 750		149,80	A	228,78	16-juin-25	ACD	
BIDC.05	BIDC-EBID 6,40% 2019-2026	10 000	10 000	NC	10 000		51,27	S	320,00	12-juil.-25	ACD	
BIDC.06	BIDC-EBID 6,50 % 2021-2028	7 000	7 000	7 000	7 000	497	3 479 000	104,71	S	225,63	18-mai-25	ACD
BIDC.07	BIDC-EBID 5,90% 2022-2029	9 000	9 000	8 955	8 955	4	35 820	91,65	S	264,77	9-juin-25	ACD
BIDC.08	BIDC-EBID GSS BOND 6,50% 2024-2031	10 000	9 600	NC	9 600		21,37	S	322,33	29-juil.-25	ACD	
CRRH.010	CRRH-UEMOA 6,10% 2022-2037	10 000	10 000	NC	10 000		11,80	S	305,00	3-août-25	AC	
CRRH.05	CRRH-UEMOA 5.85% 2015-2025	10 000	10 000	NC	10 000		42,74	S	209,10	4-juil.-25	AC	
CRRH.06	CRRH-UEMOA 5.85% 2016-2026	10 000	10 000	NC	10 000		57,51	S	292,50	3-juil.-25	ACD	
CRRH.07	CRRH-UEMOA 5.95% 2017-2029	4 167	4 167	NC	4 167		58,21	S	123,96	17-mai-25	AC	
CRRH.08	CRRH-UEMOA 5.95% 2018-2030	5 000	5 000	NC	5 000		41,68	S	148,75	21-juin-25	AC	
CRRH.09	CRRH-UEMOA 6.05% 2018-2033	6 000	6 000	NC	6 000		50,86	S	181,50	21-juin-25	AC	
TOTAL						501	3 514 820					

OBLIGATIONS PRIVEES

FBOAD.01	FCTC BOAD DOLI-P 6,10% 2023-2030	7 300	7 300	NC	7 300		174,46	S	220,82	20-mars-25	AC
FDINBF.01	FIDELIS FINANCE CAP25 7,00% 2023-2028	10 000	10 000	NC	10 000		147,83	S	326,30	20-mai-25	ACD
FEPTC.01	FCTC EPT 7 % 2023-2030	10 000	10 400	NC	10 400		139,81	T	171,50	27-févr.-25	ACD
FEPTC.02	FCTC EPT 7,25 % 2023-2033	10 000	10 500	NC	10 500		144,81	T	177,63	27-févr.-25	ACD
FEPTC.03	FCTC EPT 7,50% 2023-2038	10 000		NC			149,80	T	183,75	27-févr.-25	ACD
FNSBC.01	FCTC NSIA BANQUE 7 % 2020-2025	556	556	NC	555.55		5,93	T	9,53	16-mars-25	ACD
FORBT.01	FCTC ORABANK 7 % 2021-2026	4 444	4 844	NC	4 844.44		37,26	T	76,22	28-mars-25	ACD
FSNTS.01	FCTC SONATEL C-1 6,40 % 2023-2	10 000	10 750	NC	10 750		36,56	S	300,80	19-juil.-25	AC
FSNTS.02	FCTC SONATEL C-2 6,60 % 2023-2	10 000	9 950	NC	9 950		37,70	S	310,20	19-juil.-25	AC
FTIMC.01	FCTC TEYLIOM IMMO 7 % 2021-2028	5 833	5 833	NC	5 833.33		71,14	T	100,04	8-mars-25	ACD
ORGT.02	ORAGROUP SA 7,15% 2021-2028	8 000	8 400	NC	8 400		168,14	S	286,00	26-avr.-25	ACD
PADS.03	PAD 6,60% 2020-2027	6 000	5 640	NC	5 640		124,02	S	198,00	19-avr.-25	ACD
PTRC.01	PETRO IVOIRE 6,80% 2022-2029	10 000	10 750	NC	10 750		104,35	S	333,20	15-juin-25	ACD
SNLC.01	SENELEC 6,50% 2018-2025	1 000	1 000	NC	1 000		24,42	S	32,50	27-mars-25	AC
SNTS.02	SONATEL 6,50% 2020-2027	5 000	4 900	NC	4 900		20,92	S	151,49	16-juil.-25	ACD
TOTAL						0	0				

SUKUK ET TITRES ASSIMILES

SUKSN.S2	SUKUK SN 6% 2016-2026	10 000	10 750	NC	10 750		331,67	S	306,67	26-janv.-25	ACD
SUKTG.S1	SUKUK TG 6.5% 2016-2026	10 000	10 000	NC	10 000		363,61	S	377,99	17-févr.-25	ACD
TOTAL						0	0				
TOTAL - Marché des obligations						30 512	293 124 800				

Légende :
 (#) (*) Ex-Coupon couru (#/#)Cours de référence amorti / Coupon couru Ex-c (#)Ex-marge de profits
 Cours du jour: Ouv.: Ouverture Clôt.: Clôture Moy.: Moyen
 Type Amort: Type d'Amortissement IF: In Fine AC: Amortissement Constant AD: Amortissement Dégressif ACD: Amortissement Constant Différé
 Période: Périodicité de paiement des coupons A: Annuelle S: Semestrielle T: Trimestrielle
 Eché.: Échéance de paiement des intérêts
 Mentions: NC: Non Coté Ex-c: Ex-coupon ou Ex-droit SP: Suspendu

INFORMATIONS
OPERATIONS EN COURS

Emetteur	Opération
FCTC CROISSANCE ATLANTIQUE	Première cotation - FCTC CROISSANCE ATLANTIQUE 6,20 % 2024-2029 - Première cotation le 18 février 2025
BAOBAB SA	Première cotation - GSS BAOBAB 6,80 % 2024-2029 Première cotation le 25 février 2025

AVIS

Entité	N°	Nature	Objet
DC/BR	023 - 2025	Païement Intérêts	Païement des intérêts trimestriels - FCTC EPT 7,5 % 2023-2038
DC/BR	024 - 2025	Païement Intérêts et remboursement	Païement des intérêts trimestriels et remboursement partiel du capital - FCTC EPT 7 % 2023-2030
DC/BR	025 - 2025	Païement Intérêts	Païement des intérêts trimestriels - FCTC EPT 7,25 % 2023-2033

COMMUNIQUES

Emetteur	N°	Nature	Objet
----------	----	--------	-------

QUANTITES RESIDUELLES
MARCHE DES ACTIONS

Symbole	Titre	Quantité résiduelle à l'achat	Cours Achat / Vente			Quantité résiduelle à la vente	Cours de Référence
ABJC	SERVAIR ABIDJAN CI	157	1,835	/	1,850	412	1 835
BICC	BICI CI	5	15,995	/	16,000	2 523	16 000
BNBC	BERNABE CI			/	Marché	62	985
BOAB	BANK OF AFRICA BN	95	3,585	/	3,600	11	3 600
BOABF	BANK OF AFRICA BF	117	3,375	/	3,390	26	3 375
BOAC	BANK OF AFRICA CI	15	4,755	/	4,780	347	4 755
BOAM	BANK OF AFRICA ML	10	1,715	/	1,720	236	1 720
BOAN	BANK OF AFRICA NG	5	2,320	/	2,350	2 002	2 350
BOAS	BANK OF AFRICA SENEGAL	110	2,690	/	2,700	12 762	2 700
CABC	SICABLE CI	24	1,110	/	1,120	564	1 120
CBIBF	CORIS BANK INTERNATIONAL	5	9,870	/	9,900	825	9 900
CFAC	CFAO MOTORS CI	310	580	/	590	260	580
CIEC	CIE CI	980	2,200	/	2,300	1 041	2 200
ECOC	ECOBANK COTE D'IVOIRE	108	8,305	/	8,390	51	8 390
ETIT	ECOBANK TRANS. INCORP. TG	10 439	15	/	16	2 778 564	15
FTSC	FILTISAC CI	58	1,955	/	1,985	207	1 985
LNBB	LOTIERIE NATIONALE DU BENIN	119	4,995	/	5,000	2 376	4 995
NEIC	NEI-CEDA CI	220	690	/	735	203	735
NSBC	NSIA BANQUE COTE D'IVOIRE	100	8,200	/	8,210	9	8 210
NTLC	NESTLE CI	50	8,850	/	8,895	62	8 895
ONTBF	ONATEL BF	171	2,380	/	2,415	386	2 380
ORAC	ORANGE COTE D'IVOIRE	813	17,500	/	17,700	640	17 500
ORGT	ORAGROUP TOGO	195	1,595	/	1,675	336	1 675
PALC	PALM CI	82	5,370	/	5,390	20	5 370
PRSC	TRACTAFRIC MOTORS CI	44	1,985	/	2,000	299	1 985
SAFC	SAFCA CI			/	825	38	825
SCRC	SUCRIVOIRE	175	700	/	725	93	725
SDCC	SOE CI	74	5,860	/	5,985	70	5 985
SDSC	AFRICA GLOBAL LOGISTICS CI	10	1,390	/	1,400	451	1 400
SEMC	EVIOSYS PACKAGING SIEM CI			/			700
SGBC	SOCIETE GENERALE COTE D'IVOIRE	19	22,000	/	22,200	763	22 200
SHEC	VIVO ENERGY CI	44	880	/	890	4	890
SIBC	SOCIETE IVOIRIENNE DE BANQUE	167	3,610	/	3,750	137	3 610
SICC	SICOR CI			/	3,940	9	3 940
SIVC	AIR LIQUIDE CI	10	485	/	490	220	490
SLBC	SOLIBRA CI	40	13,700	/	14,000	88	13 900
SMBC	SMB CI	6	7,390	/	7,395	89	7 390
SNTS	SONATEL SN	19	25,130	/	25,200	300	25 130
SOGC	SOGB CI	9	4,655	/	4,700	370	4 700
SPHC	SAPH CI	24	3,990	/	4,045	50	3 990
STAC	SETAO CI	295	530	/	535	65	535
STBC	SITAB CI	3 941	7,800	/	7,995	1 310	7 995
SVOC	MOVIS CI			/			2 395
TTLC	TOTALENERGIES MARKETING CI	774	2,495	/	2,500	5 666	2 500
TTLS	TOTALENERGIES MARKETING SN	55	2,380	/	2,390	450	2 380
UNLC	UNILEVER CI	1	5,970	/			6 450
UNXC	UNIWAX CI	15	390	/	400	202	400

QUANTITES RESIDUELLES

MARCHE DES DROITS

Symbole	Titre	Quantité résiduelle à l'achat	Cours Achat / Vente	Quantité résiduelle à la vente	Cours de Référence
---------	-------	-------------------------------	---------------------	--------------------------------	--------------------

QUANTITES RESIDUELLES
MARCHE DES OBLIGATIONS

Symbole	Titre	Quantité résiduelle à l'achat	Cours Achat / Vente	Quantité résiduelle à la vente	Cours de Référence
FBOAD.01	FCTC BOAD DOLI-P 6,10% 2023-2030		/ 7,300	2 400	7 300
FDFINBF.01	FIDELIS FINANCE CAP25 7,00% 2023-2028		/ 10,000	1 688	10 000
FEPTC.01	FCTC EPT 7 % 2023-2030		/		10 400
FEPTC.02	FCTC EPT 7,25 % 2023-2033		/ 10,500	110	10 500
FEPTC.03	FCTC EPT 7,50% 2023-2038		/		10 000
FNSBC.01	FCTC NSIA BANQUE 7 % 2020-2025		/		556
PTRC.01	PETRO IVOIRE 6,80% 2022-2029		/		10 750
SNLC.01	SENELEC 6,50% 2018-2025		/		1 000
SNTS.02	SONATEL 6,50% 2020-2027		/		4 900
FORBT.01	FCTC ORABANK 7 % 2021-2026		/		4 844
FSNTS.01	FCTC SONATEL C-1 6,40 % 2023-2		/		10 750
FSNTS.02	FCTC SONATEL C-2 6,60 % 2023-2		/		9 950
FTIMC.01	FCTC TEYLIOM IMMO 7 % 2021-2028		/ 5,600	58	5 833
ORGT.02	ORAGROUP SA 7,15% 2021-2028	7	8,000 / 8,400	3 482	8 400
PADS.03	PAD 6,60% 2020-2027		/		5 640
EOM.010	ETAT DU MALI 6,20 % 2022-2029		/		9 790
EOM.011	ETAT DU MALI 6,40 % 2023-2030		/		10 000
EOM.012	ETAT DU MALI 6,50 % 2023-2030		/		9 999
EOM.013	ETAT DU MALI 6,50 % 2024-2034		/		9 999
EOM.014	ETAT DU MALI 3,00 % 2024-2031		/		10 000
EOM.015	ETAT DU MALI 6,55 % 2024-2031		/		10 000
TPNE.07	TRESOR PUBLIC DU NIGER 6,25 % 2023-2028		/		10 000
TPTG.02	TPTG 6% 2022-2037		/		9 800
TPNE.01	TRESOR PUBLIC DU NIGER 6,50% 2019-2026		/		10 000
TPNE.02	TRESOR PUBLIC DU NIGER 6,50% 2019 - 2026		/		10 000
TPNE.03	TRESOR PUBLIC DU NIGER 6,5% 2020-2027		/		6 000
TPNE.04	TRESOR PUBLIC DU NIGER 6,30% 2		/		8 750
TPNE.05	TPNE 6,15 % 2022-2034		/		10 000
TPNE.06	TRESOR PUBLIC DU NIGER 6,15% 2022 - 2034		/		10 000
TPCI.087	TPCI 5,90% 2024-2029		/		10 000
TPCI.088	TPCI 6,00% 2024-2031		/ 10,000	10	10 000
TPCI.089	TPCI 5,90% 2024-2029		/		10 900
TPCI.090	TPCI 6,00% 2024-2031		/ 10,000	9 990	10 000
TPCI.091	TPCI 5,90% 2024-2029		/		10 000
TPCI.092	TPCI 6,00% 2024-2031		/ 9,900	10	10 000
TPCI.081	TPCI 5,90% 2023-2028		/		10 500
TPCI.082	TPCI 6,00% 2023-2030		/		10 000
TPCI.083	TPCI 5,90 % 2023-2028		/		10 000
TPCI.084	TPCI 6,00 % 2023-2030		/ 10,000	599	9 999
TPCI.085	TPCI 5,90 % 2023 - 2028		/		10 000
TPCI.086	TPCI 6,00 % 2023 - 2030		/		10 000
TPCI.075	TPCI 5,65% 2022-2029		/		10 700
TPCI.076	TPCI 5,75% 2022-2032		/		10 000
TPCI.077	TPCI (TAUX DE BASE + SPREAD) % 2022-2029		/		10 000
TPCI.078	TPCI 5,65% 2022-2029		/		10 000
TPCI.079	TPCI 5,75% 2023-2030		/		10 750
TPCI.080	TPCI 6% 2023-2030		/ 10,000	19 544	10 000
TPCI.069	TPCI 5,75 % 2022-2037		/ 10,000	20 011	10 000
TPCI.070	TPCI 5,75 % 2022-2037		/ 10,000	29 995	10 000
TPCI.071	TPCI 5,65% 2022-2032		/ 10,000	25 000	10 000

TPCI.072	TPCI 5,65% 2022-2029	/			9 800
TPCI.073	TPCI 5,75% 2022-2032	/			10 500
TPCI.074	TPCI 5,85% 2022-2042	/			9 474
TPCI.063	TPCI 5,90% 2021 -2031	/			8 750
TPCI.064	TPCI 5,80 % 2021 - 2028	/			7 958
TPCI.065	TPCI 5,90 % 2021-2031	/			9 363
TPCI.066	TPCI 5,90% 2021-2031	/			8 750
TPCI.067	TPCI 5,90 % 2021-2036	/			10 200
TPCI.068	TPCI 5,90 % 2022-2037	/			10 000
TPCI.057	TPCI 5,80% 2020-2027	/			5 820
TPCI.058	TPCI 5,80% 2021-2028	/			8 000
TPCI.059	TPCI 5,90% 2021-2031	/			9 056
TPCI.060	TPCI 5,80% 2021-2028	/			10 000
TPCI.061	TPCI 5,90% 2021-2031	/	10,000	14 995	10 000
TPCI.062	TPCI 5,80 % 2021 -2028	/			8 000
TPCI.051	TPCI 5,80 % 2020-2027	/			6 000
TPCI.052	TPCI 5,90 % 2020 -2030	/			7 500
TPCI.053	TPCI 5,80% 2020-2027	/			6 360
TPCI.054	TPCI 5,90% 2020-2030	/			7 350
TPCI.055	TPCI 5,80% 2020 -2027	/			6 000
TPCI.056	TPCI 5,90% 2020- 2030	/			8 058
TPCI.045	TPCI 5,80% 2020 -2027	/			6 000
TPCI.046	TPCI 5,90% 2020 - 2030	/			7 650
TPCI.047	TPCI 5,80% 2020 - 2027	/			6 150
TPCI.048	TPCI 5,80% 2020- 2027	/			5 940
TPCI.049	TPCI 5,90% 2020- 2030	/			7 564
TPCI.050	TPCI 5,90% 2020-2030	/	7,500	3	7 500
TPCI.039	TPCI 5,75% 2019 - 2026	/			3 906
TPCI.040	TPCI 5,75% 2019-2026	/			4 000
TPCI.041	TPCI 5,80% 2020-2027	/			10 000
TPCI.042	TPCI 5,90% 2020-2030	/	10,000	25 000	10 000
TPCI.043	TPCI 5,90% 2020 - 2030	/	10,000	10 000	10 000
TPCI.044	TPCI 5,80% 2020 - 2027	/	10,000	54	9 800
TPCI.033	TPCI 5.75% 2019-2026	/			4 160
TPCI.034	TPCI 6% 2019-2029	/			6 188
TPCI.035	TPCI 5,75% 2019 -2026	/			10 000
TPCI.036	TPCI 5,75% 2019- 2026	/			10 000
TPCI.037	TPCI 5,80% 2019-2026	/			4 000
TPCI.038	TPCI 5,75% 2019-2026	/	4,000	25 000	4 000
TPCI.027	TPCI 6% 2017-2025	/			10 250
TPCI.028	TPCI 6% 2018 - 2026	/			10 000
TPCI.029	TPCI 6% 2018-2026	/	10,000	7	10 000
TPCI.030	TPCI 5,95% 2018-2025	/			2 000
TPCI.031	TPCI 5,75% 2019 - 2026	/			10 230
TPCI.032	TPCI 2,23% 2019-2026	/			10 000
TPBJ.08	TPBJ 6,20% 2023-2038	/			10 000
TPCI.019	TPCI 5.99% 2015-2025	/			10 000
TPCI.021	TPCI 6% 2016-2028	/			10 000
TPCI.022	TPCI 5.90% 2016 - 2026	/	10,000	1	10 000
TPCI.023	TPCI 5.90% 2016-2026	/			9 700
TPCI.024	TPCI 6.25% 2017-2029	/			9 700
TPBF.09	TPBF 6,50% 2019 - 2027	/	10,999	16	10 999
TPBJ.03	TPBJ 6,50% 2020-2028	/			10 000
TPBJ.04	TPBJ 5,50 % 2022-2037	/			10 000
TPBJ.05	TPBJ 5,85 % 2022-2042	/	9,900	194	9 850

TPBJ.O6	TPBJ 5,75% 2022-2037	/	10,100	9 800	10 100
TPBJ.O7	TPBJ 5,70% 2023-2030	/			10 000
TPBF.O21	ETAT DU BURKINA 6,50% 2024-2029	/			10 000
TPBF.O22	ETAT DU BURKINA 6,80% 2024-2032	/	10,000	1	10 000
TPBF.O4	TPBF 6.50% 2017-2027	/			10 600
TPBF.O6	TPBF 6.50% 2018-2025	/			9 112
TPBF.O7	TPBF 6,50% 2018- 2025	/	9,999	23	9 999
TPBF.O8	TPBF 6,50% 2019-2027	/	10,000	232	10 000
TPBF.O15	ETAT DU BURKINA 6,30 % 2022-2	/			10 000
TPBF.O16	ETAT DU BURKINA 6% 2023-2028	/			10 000
TPBF.O17	TPBF 6,30 % 2023-2030	/	10,000	57	10 000
TPBF.O18	TPBF 6,50% 2023-2033	/			10 000
TPBF.O19	ETAT DU BURKINA 6,30% 2024-2029	/			10 000
TPBF.O20	ETAT DU BURKINA 6,55% 2024-2031	/	10,000	233	10 000
EOS.O9	ETAT DU SENEGAL 6,00 % 2023-20	/			10 535
TPBF.O10	TPBF 6,50% 2020 - 2028	/			5 833
TPBF.O11	TPBF 6,50 % 2020-2028	/	5,835	65	5 835
TPBF.O12	TPBF 6.50% 2021-2031	/	9,950	32	9 978
TPBF.O13	TPBF 6,50 % 2021 - 2031	/			9 950
TPBF.O14	TPBF 6,30% 2022-2034	/	9,900	495	9 900
EOS.O14	ETAT DU SENEGAL 6,50 % 2023-2033	/			10 000
EOS.O15	ETAT DU SENEGAL 6,25 % 2024-2029	/			9 950
EOS.O16	ETAT DU SENEGAL 6,45 % 2024-2031	/			10 000
EOS.O17	ETAT DU SENEGAL 6,65 % 2024-2034	/			9 800
EOS.O7	ETAT SENEGAL 6.30% 2015-2025	/	10,000	7	10 000
EOS.O8	ETAT DU SENEGAL 5,95% 2022-2034	/			10 000
EOM.O8	ETAT DU MALI 6,20 % 2022-2032	/	9,980	285	9 980
EOM.O9	ETAT DU MALI 6,30% 2022-2032	/			10 000
EOS.O10	ETAT DU SENEGAL 6,15 % 2023-2030	/			10 000
EOS.O11	ETAT DU SENEGAL 6,35 % 2023-2033	/	10,000	20	10 000
EOS.O12	ETAT DU SENEGAL 6,15 % 2023-2028	/			9 500
EOS.O13	ETAT DU SENEGAL 6,30 % 2023-2030	/			10 000
EOM.O16	ETAT DU MALI 6,35 % 2024-2029	/			10 000
EOM.O3	ETAT DU MALI 6,50 % 2018-2025	/	1,975	482	1 975
EOM.O4	ETAT DU MALI 6,50% 2019-2027	/			6 000
EOM.O5	ETAT DU MALI 6,50% 2020-2028	/	7,840	500	8 000
EOM.O6	ETAT DU MALI 6,50% 2020-2027	/			6 000
EOM.O7	ETAT DU MALI 6.50% 2021-2031	/	8,750	114	8 750
BIDC.O4	BIDC-EBID 6.10% 2017-2027	/	3,750	1	3 750
BIDC.O5	BIDC-EBID 6,40% 2019-2026	/	10,000	3	10 000
BIDC.O6	BIDC-EBID 6,50 % 2021-2028	/	7,000	3	7 000
BIDC.O7	BIDC-EBID 5,90% 2022-2029	/	9,000	1 075	8 955
BIDC.O8	BIDC-EBID GSS BOND 6,50% 2024-2031	/	9,600	5	9 600
CRRH.O10	CRRH-UEMOA 6,10% 2022-2037	/			10 000
CRRH.O5	CRRH-UEMOA 5.85% 2015-2025	/			10 000
CRRH.O6	CRRH-UEMOA 5.85% 2016-2026	/			10 000
CRRH.O7	CRRH-UEMOA 5.95% 2017-2029	/			4 167
CRRH.O8	CRRH-UEMOA 5.95% 2018-2030	/			5 000
CRRH.O9	CRRH-UEMOA 6.05% 2018-2033	/			6 000

SUKUK ET TITRES ASSIMILES

Symbole	Titre	Quantité résiduelle à l'achat	Cours Achat / Vente	Quantité résiduelle à la vente	Cours de Référence
SUKSN.S2	SUKUK SN 6% 2016-2026		/		10 750
SUKTG.S1	SUKUK TG 6.5% 2016-2026		/	10,500	453

CALENDRIER DES ASSEMBLEES GENERALES

ANNEE : 2025

Société	Nature	Date	Heure	Lieu
---------	--------	------	-------	------

L'actualité de la BRVM sur nos plateformes digitales

Infos BRVM

Pour recevoir les informations boursières par SMS, souscrivez :



Côte d'Ivoire : *430#
Bénin : *430*15#



Côte d'Ivoire : #139#
Burkina Faso : *310#



Côte d'Ivoire : *431#
Niger : *512*9#
Togo : *310#

Site web

www.brvm.org



Application Mobile

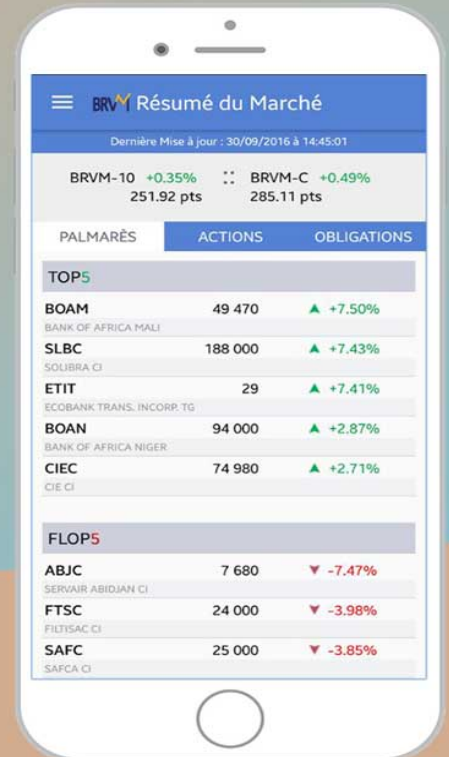

Nous suivre sur :



AVIS N°023-2025 / DCBR / DG

FCTC EPT 7,50 % 2023-2038

Paiement des intérêts trimestriels

Le Dépositaire Central / Banque de Règlement porte à la connaissance des teneurs de compte-conservateurs, que le Fonds Commun de Titrisation de Créances (ALC Titrisation) procédera, le 27 février 2025, au paiement des intérêts trimestriels de l'emprunt obligataire dénommé « FCTC EPT 7,50 % 2023-2038 » pour un montant total net d'impôt de 367 500 000 (trois cent soixante-sept millions cinq cent mille FCFA).

Pour toute information complémentaire, les intéressés sont priés de contacter le service financier de cette opération : SGI BOA CAPITAL SECURITIES ; Plateau, Boulevard de la République, Avenue Crozet, Immeuble XL, 2^e étage ; Tél : +225 27 20 30 21 22 ; Fax : +225 27 20 32 04 68 ; Email : service.commercial@boacapital.com.

Fait à Abidjan, le 10 février 2025

Le Directeur Général

Birahim DIOUF



AVIS N° 024-2025 / DCBR / DG

FCTC EPT 7 % 2023-2030

**Paiement des intérêts trimestriels et
remboursement partiel du capital**

Le Dépositaire Central / Banque de Règlement porte à la connaissance des teneurs de compte-conservateurs que, le Fonds Commun de Titrisation de Créances (ALC Titrisation) procédera, le **27 février 2025**, au paiement des intérêts trimestriels et au remboursement partiel du capital de l'emprunt obligataire dénommé « FCTC EPT 7 % 2023-2030 » pour un montant global net d'impôt de **1 470 416 667 (un milliard quatre cent soixante-dix millions quatre cent seize mille six cent soixante-sept FCFA)**.

Pour toute information complémentaire, les intéressés sont priés de contacter le service financier de cette opération : SGI BOA CAPITAL SECURITIES ; Plateau, Boulevard de la République, Avenue Crozet, Immeuble XL, 2^e étage ; Tél : +225 27 20 30 21 22 ; Fax : +225 27 20 32 04 68 ; Email : service.commercial@boacapital.com.

Fait à Abidjan, le 10 février 2025

Le Directeur Général

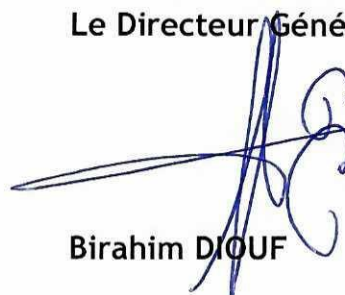
Birahim DIOUF



AVIS N° 025-2025 / DCBR / DG

FCTC EPT 7,25 % 2023-2033

Paiement des intérêts trimestriels

Le Dépositaire Central / Banque de Règlement porte à la connaissance des teneurs de compte-conservateurs que, le Fonds Commun de Titrisation de Créances (ALC Titrisation) procédera, le **27 février 2025**, au paiement des intérêts trimestriels de l'emprunt obligataire dénommé « FCTC EPT 7,25 % 2023-2033 » pour un montant total net d'impôt de **266 437 500** (deux cent soixante-six millions quatre cent trente-sept mille cinq cents FCFA).

Pour toute information complémentaire, les intéressés sont priés de contacter le service financier de cette opération : SGI BOA CAPITAL SECURITIES ; Plateau, Boulevard de la République, Avenue Crozet, Immeuble XL, 2^e étage ; Tél : +225 27 20 30 21 22 ; Fax : +225 27 20 32 04 68 ; Email : service.commercial@boacapital.com.

Fait à Abidjan, le 10 février 2025

Le Directeur Général

Birahim DIOUF



Lundi 10 février 2025

Sociétés de gestion	Dépositaire	OPCVM	Categorie	Origine	Valeur Liquidative				Variation		
					Précédente		Actuelle		Date	Orsripe	Précédent
					Valeur	Date	Valeur	Date			
QUOTIDIENNES											
AFRICABOURSE ASSET MANAGEMENT	AFRICABOURSE SA	FCP AAM EPARGNE CROISSANCE	D	5 000	9 388,06	06/02/2025	9 452,60	07/02/2025	19/11/2012	89,05%	0,69%
		FCP AAM OBLIGATIS	OATC	5 000	8 859,17	06/02/2025	8 872,09	07/02/2025	12/09/2012	77,44%	0,15%
		FCP AAM EPARGNE ACTION	A	5 000	6 439,07	06/02/2025	6 538,53	07/02/2025	16/01/2017	30,77%	1,54%
AFRICAM SA	SBIF	FCP AAM SERENITIS	OATC	10 000	11 542,61	06/02/2025	11 549,23	07/02/2025	20/12/2023	15,49%	0,06%
		FCP EXPANSIO	D	5 000	11 402,58	19/12/2024	ND	ND	01/01/2013	-	-
		FCP SECURITAS	OMLT	5 000	8 067,01	19/12/2024	ND	ND	01/01/2013	-	-
AFRICAIN DE GESTION D'ACTIFS	SGI AGI	FCP VALORIS	A	5 000	11 150,89	19/12/2024	ND	ND	01/01/2013	-	-
		FCP CAPITAL PLUS	D	1 000	1 442,10	06/02/2025	ND	ND	11/03/2019	-	-
		FCP CONFORT PLUS	OMLT	1 000	1 415,80	06/02/2025	ND	ND	11/03/19	-	-
ATLANTIC ASSET MANAGEMENT	ATLANTIQUE FINANCE	FCP ATLANTIQUE CROISSANCE	D	5 000	5 802,43	16/01/2025	ND	ND	30/05/2015	-	-
		FCP ATLANTIQUE LIQUIDITE	OCT	5 000	6 535,44	16/01/2025	ND	ND	12/07/2019	-	-
		FCP ATLANTIQUE ACTIONS	A	5 000	9 679,97	16/01/2025	ND	ND	25/10/2019	-	-
		FCP ATLANTIQUE SERENITE	OMLT	5 000	6 852,59	16/01/2025	ND	ND	12/07/2019	-	-
		FCP ATLANTIQUE HORIZON	D	5 000	9 186,01	16/01/2025	ND	ND	25/10/2019	-	-
		FCP ATLANTIQUE SECURITE	OMLT	5 000	7 258,57	16/01/2025	ND	ND	30/05/2015	-	-
BNI GESTION	BNI FINANCES	FCP CAPITAL CROISSANCE	D	10 000	ND	31/01/2025	ND	03/02/2025	ND	-	-
		OBLIG SECURITE	OMLT	10 000	11 111,00	03/02/2025	ND	ND	06/06/2014	-	-
		FCP DYNAMIC SAVINGS	A	10 000	ND	31/01/2025	ND	03/02/2025	ND	-	-
BOA ASSET MANAGEMENT	BOA CAPITAL SECURITIES	FCP Emergence	D	5 000	7 897,24	27/01/2025	ND	ND	Fev. 2010	-	-
		FCP Tresor Monea	OCT	25 000 000	38 678 589,76	23/10/2023	ND	ND	Dec. 2013	-	-
BRM ASSET MANAGEMENT	BRM	FCP "BRM DYNAMIQUE"	D	10 000	12 923,13	08/09/2014	ND	ND	12/03/2009	-	-
		FCP "BRM OBLIGATAIRE"	D	10 000	12 057,50	17/10/2014	ND	ND	12/03/2009	-	-
CGF GESTION	CGF BOURSE	FCP ACTIONS PHARMACIE	D	1 000	1 105,52	05/02/2025	ND	ND	25/07/14	-	-
		FCP SALAM CI	A	1 000	1 117,44	31/01/2025	ND	ND	01/03/17	-	-
		FCP AL BARAKA 2	D	1 000	1 248,80	05/02/2025	ND	ND	25/01/18	-	-
		FCP ASSUR SENEGAL	D	1000000	1 302 864,34	05/02/2025	ND	ND	06/07/14	-	-
		FCP AVANTAGE AKWABA	D	1 000	1 665,08	31/01/2025	ND	ND	29/03/13	-	-
		FCP PLACEMENT CROISSANCE	A	1 000	1 401,32	05/02/2025	ND	ND	29/03/13	-	-
		FCP POSTEFINANCES HORIZON	D	1 000	2 113,56	05/02/2025	ND	ND	27/06/09	-	-
		FCP PLACEMENT QUIETUDE	O	1 000	1 647,64	05/02/2025	ND	ND	29/03/13	-	-
		FCP LIQUIDITE-OPTIMUM	D	10000	12 762,42	05/02/2025	ND	ND	01/10/17	-	-
		FCP BNDE VALEURS	D	1 000	1 285,31	05/02/2025	ND	ND	02/09/16	-	-
		FCP CORIS ACTIONS	A	5 000	7 762,34	05/02/2025	ND	ND	11/11/2014	-	-
		CORIS ASSET MANAGEMENT	CORIS BOURSE	FCP ASSURANCES	OCT	5 000	5 733,64	05/02/2025	ND	ND	22/11/2019
FCP CORIS PERFORMANCE	D			5 000	8 058,53	05/02/2025	ND	ND	11/11/2014	-	-
NSIA FONDS DIVERSIFIE	D			5 000	6 382,86	04/02/2025	ND	ND	03/12/2018	-	-
NSIA AM	UBA CI	AUORE OPPORTUNITES	A	5 000	7 505,04	04/02/2025	ND	ND	08/03/2019	-	-
		AUORE SECURITE	OMLT	5 000	6 087,38	04/02/2025	ND	ND	03/09/2021	-	-
	NSIA BANQUE CI	NSIA ASSURANCES OPTIMUM	D	1 000 000	1 152 873,97	04/02/2025	ND	ND	30/09/2021	-	-
		AUORE MONETARIS	M	5 000	5 416,46	04/02/2025	ND	ND	24/04/2024	-	-
OAM S.A	SGI TOGO	TAWFIR HALAL	A	5 000	5 409,70	04/02/2025	ND	ND	17/07/2024	-	-
		FCP-1 OPTI PLACEMENT	A	5 000	20 771,12	17/12/2024	ND	ND	01/02/2002	-	-
		FCP-2 OPTI REVENU	OMLT	5 000	9 060,37	17/12/2024	ND	ND	01/02/2002	-	-
SOGESPAR	SOGEBOURSE	FCP-3 OPTI CAPITAL	D	5 000	21 931,25	17/12/2024	ND	ND	24/01/2003	-	-
		FCP SOGAEVENIR	D	500	1 880,00	05/02/2025	ND	ND	01/10/2002	-	-
		FCP SOGEGDEFI	D	4 888	4 386,00	05/02/2025	ND	ND	23/12/2014	-	-
		FCP SOGEDYNAMIQUE	A	4 888	4 364,00	05/02/2025	ND	ND	23/12/2014	-	-
		FCP SOGELIQUID	M	10 000 000	11 006 610,00	05/02/2025	ND	ND	16/06/2020	-	-
		FCP SOGEPRIVILLEGE	D	4 888	4 722,00	05/02/2025	ND	ND	23/12/2014	-	-
		FCP SOGEGSECURITE	OMLT	4 888	5 163,00	05/02/2025	ND	ND	23/12/2014	-	-
SOAGA-SA	SGI-BOA CAPITAL SECURITIES	FCP SOGVALOR	A	1 000	4 454,00	05/02/2025	ND	ND	04/06/2002	-	-
		FCP SOAGA EPARGNE ACTIVE	D	10 000	12 274,62	06/02/2025	12 276,51	07/02/2025	28/10/2016	22,77%	0,59%
		SICAV Abdou DIOUF	D	10 000 000	15 033 678,60	06/02/2025	15 099 310,41	07/02/2025	01/12/2003	50,99%	0,44%
		FCP BOAD CAPITAL RETRAITE	OMLT	10 000	13 707,70	06/02/2025	13 709,26	07/02/2025	08/07/2020	37,09%	0,01%
		FCP SOAGA EPARGNE OBLIGATIONS	OMLT	5 000	6 189,75	06/02/2025	6 196,65	07/02/2025	28/04/2021	23,93%	0,11%
		FCP SOAGA EPARGNE ACTIONS	A	5 000	9 664,15	06/02/2025	9 772,46	07/02/2025	11/03/2020	95,45%	1,12%
		FCP SOAGA EPARGNE SERENITE	OMLT	10 000	15 906,85	06/02/2025	15 908,57	07/02/2025	28/10/2016	59,09%	0,01%
		FCP ENKO CAPITAL GARANTI	D	10 000	18 188,44	24/12/2024	ND	ND	21/09/2020	-	-
		FCP PATRIMOINE	OMLT	10 000	12 838,87	24/12/2024	ND	ND	18/10/2020	-	-
		FCP ENKO CAPITAL OBLIGATIONS	D	10 000	11 951,39	24/12/2024	ND	ND	16/03/2021	-	-
SAPHIR ASSET MANAGEMENT	SGI BENIN	FCP SAPHIR DYNAMIQUE	D	5 000	6 712,77	06/02/2025	ND	ND	28/08/2017	-	-
		FCP SAPHIR QUIETUDE	OMLT	5 000	6 524,66	06/02/2025	ND	ND	28/08/2017	-	-
		SICAV WAFI CAPITAL	D	10 000	8 466,83	19/09/2022	ND	ND	05/06/2020	-	-
WAFI CAPITAL S.A.	SGI AGI BENIN	FCP NYESIGUI	D	10 000	13 360,91	29/01/2025	ND	ND	01/07/2018	-	-
SGO MALI FINANCES	SGI MALI SA	HEBDOMADAIRES									
BNI GESTION	BNI FINANCES	FCP INITIATIVES SOLIDARITE	D	5 000	5 541,00	17/01/2025	5 528,00	24/01/2025	22/05/2013	10,56%	-0,23%
		FCPE SODEFOR	D	2 500	6 882,00	17/01/2025	6 858,00	24/01/2025	18/12/2009	174,32%	-1,78%
		FCP PAM Actions	A	10 000	16 382,22	26/12/2024	16 386,69	31/12/2024	13/12/2017	63,87%	0,03%
PHOENIX AFRICA ASSET MANAGEMENT	Phoenix Capital Management	FCP PAM Diversifié Equilibré	D	10 000	15 722,27	26/12/2024	15 674,60	31/12/2024	13/12/2017	56,75%	-0,30%
		FCP PAM Diversifié Obligation	D	10 000	14 037,04	26/12/2024	14 033,71	31/12/2024	13/12/2017	40,34%	-0,02%
		FCP Global Investors	D	25 000	37 207,22	17/01/2025	37 155,19	24/01/2025	Dec. 2012	48,62%	-0,14%
BOA ASSET MANAGEMENT	BOA CAPITAL SECURITIES	FCP Boa Obligations	OMLT	10 000	13 007,62	17/01/2025	13 024,73	24/01/2025	Mars. 2017	30,25%	0,13%
		FCP Boa Sécurité	OMLT	100 000	115 850,46	14/01/2025	115 975,78	21/01/2025	Mai. 2021	15,98%	0,11%
		FCP Boa Actions	A	10 000	16 716,60	17/01/2025	16 716,05	24/01/2025	Juil. 2017	67,16%	0,00%
BRIDGE ASSET MANAGEMENT	BRIDGE SECURITIES	FCP Boa Rendement	OMLT	25 000 000	37 356 743,71	17/01/2025	37 487 636,67	24/01/2025	Dec. 2017	49,95%	0,35%
		FCP BRIDGE EQUILIBRE	D	25 000 000	34 581 365,93	24/01/2025	34 774 862,44	31/01/2025	27/09/2017	39,10%	0,56%
		FCP BRIDGE DIVERSIFIE CROISSANCE	D	5 000	7 066,44	24/01/2025	7 117,91	31/01/2025	13/03/2018	42,36%	0,73%
		FCP BRIDGE OBLIGATIONS	OMLT	5 000	6 516,28	24/01/2025	6 521,62	31/01/2025	01/10/2019	30,43%	0,08%
ENKO CAPITAL WEST AFRICA	EDC Investment Corporation	FCP ENKO CAPITAL LIQUIDITE	OMLT	10 000	9 950,66	23/12/2024	9 950,66	24/12/2024	18/04/2024	-0,49%	0,00%
NSIA AM	UBA CI	EVOLUTIS	D	5 000	5 191,14	24/01/2025	5 187,11	31/01/2025	16/12/2019	3,74%	-0,08%
		FCP BAM TRESOR	OCT	10 000	10 839,66	30/01/2025	10 852,01	06/02/2025	21/12/2023	8,52%	0,11%
BAOBAB ASSET MANAGEMENT	FGI	FCP BAM WURUS	A	10 000	11 069,38	17/01/2025	11 056,82	23/01/2025	12/04/2024	10,57%	-0,11%
BRM ASSET MANAGEMENT	IMPAXIS	FCP "SDE"	D	1 000	2 083,36	05/09/2014	ND	ND	14/03/2011	-	-
CGF GESTION	CGF BOURSE	FCPCR SONATEL	D	1 000	9 655,16	24/01/2025	9 713,15	31/01/2025	19/02/2004	871,31%	0,60%
		FCPE FORCE PAD	D	1 000	2 120,64	30/01/2025	2 134,03	06/02/2025	16/02/2014	113,40%	0,63%
		FCPE SINI GNESIGUI	D	1 000	1 790,52	29/01/2025	1 788,95	05/02/2025	25/02/2014	78,89%	-0,09%
		FCP EXPAT	D	1 000	1 168,69	30/01/2025	1 170,84	06/02/2025	20/03/2019	17,08%	0,18%
		FCP CAPITAL RETRAITE	D	1 000	1 180,91	29/01/2025	1 182,80	05/02/2025	20/03/2019	18,28%	0,16%
		FCP RENTE PERPETUELLE	D	1 000	1 129,33	29/01/2025	1 132,26	05/02/2025	20/03/2019	13,23%	0,26%
		FCP WALO	D	1 000	1 221,74	28/01/2025	1 226,77	04/02/2025	26/03/2019	22,68%	0,41%
		FCP DJOLOF	O	1 000	1 260,20	28/01/2025	1 262,66	04/02/2025	26/03/2019	26,27%	0,19%
		FCP IMPACT DIASPORA	D	1 000	1 215,79	21/01/2025	1 217,16	28/01/2025	19/03/2019	21,72%	0,11%
		FCP IFC-BOAD	O	100 000	141 504,11	27/01/2025	141 475,05	03/02/2025	01/01/2018	41,48%	-0,02%
		FCPE DP WORLD DAKAR	D	1 000	1 366,62	28/01/2025	1 372,01	04/02/2025	04/10/2016	37,20%	0,39%
		FCP SEN FONDS									