

BRVM COMPOSITE	283,07
Variation Jour	0,37 %
Variation annuelle	2,55 %

BRVM 30	142,61
Variation Jour	0,33 %
Variation annuelle	2,79 %

BRVM PRESTIGE	119,62
Variation Jour	0,93 %
Variation annuelle	4,16 %

Evolution des indices

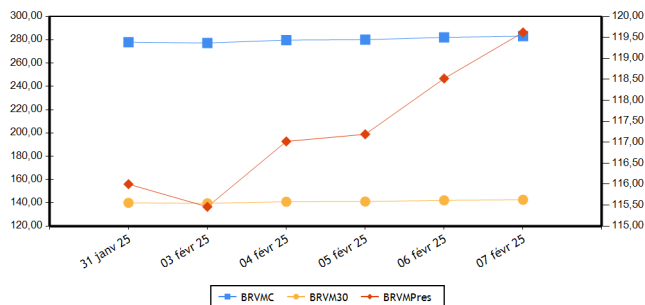

Volumes et valeurs transigés

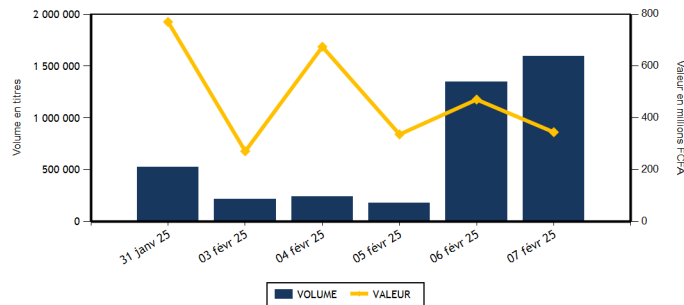

Actions	Niveau	Evol. Jour
Capitalisation boursière (FCFA)(Actions & Droits)	10 617 021 076 840	0,37 %
Volume échangé (Actions & Droits)	1 595 371	18,54 %
Valeur transigée (FCFA) (Actions & Droits)	338 678 911	-26,35 %
Nombre de titres transigés	44	2,33 %
Nombre de titres en hausse	21	5,00 %
Nombre de titres en baisse	5	-50,00 %
Nombre de titres inchangés	18	38,46 %

Obligations	Niveau	Evol. Jour
Capitalisation boursière (FCFA)	10 535 125 984 005	0,05 %
Volume échangé	725	-36,07 %
Valeur transigée (FCFA)	6 520 000	-42,38 %
Nombre de titres transigés	4	-33,33 %
Nombre de titres en hausse	4	300,00 %
Nombre de titres en baisse	0	-100,00 %
Nombre de titres inchangés	0	-100,00 %

PLUS FORTES HAUSSES

Titres	Cours	Evol. Jour	Evol. annuelle
ORAGROUP TOGO (ORGT)	1 680	7,35 %	-12,50 %
AIR LIQUIDE CI (SIVC)	485	6,59 %	-3,00 %
PALM CI (PALC)	5 475	4,89 %	9,50 %
NEI-CEDA CI (NEIC)	740	4,23 %	-1,33 %
TOTALENERGIES MARKETING SN (TTLS)	2 375	3,94 %	3,26 %

PLUS FORTES BAISES

Titres	Cours	Evol. Jour	Evol. annuelle
SITAB CI (STBC)	7 800	-2,50 %	6,85 %
UNIWAX CI (UNXC)	390	-2,50 %	-4,88 %
CFAO MOTORS CI (CFAC)	580	-1,69 %	-3,33 %
ORANGE COTE D'IVOIRE (ORAC)	17 700	-0,53 %	1,14 %
BANK OF AFRICA NG (BOAN)	2 295	-0,22 %	-10,87 %

INDICES PAR COMPARTIMENT

Base = 100 au 02 janvier 2023	Nombre de sociétés	Valeur	Evol. Jour	Evol. annuelle	Volume	Valeur	PER moyen
BRVM-PRESTIGE	10	119,62	0,93 %	4,16 %	13 967	163 777 400	10,45
BRVM-PRINCIPAL	37	137,74	0,56 %	-0,27 %	1 581 404	174 901 511	11,27

INDICES SECTORIELS ANCIENS

Base = 100 au 14 juin 1999	Nombre de sociétés	Valeur	Evol. Jour	Evol. annuelle	Volume	Valeur	PER moyen
BRVM - INDUSTRIE	11	123,07	-0,10 %	4,87 %	8 275	24 017 625	18,19
BRVM - SERVICES PUBLICS	5	790,74	-0,25 %	3,50 %	13 048	129 956 360	12,37
BRVM - FINANCES	15	102,66	1,29 %	0,89 %	1 553 678	124 621 111	7,06
BRVM - TRANSPORT	2	321,42	2,28 %	-2,18 %	4 007	5 151 255	4,05
BRVM - AGRICULTURE	5	200,13	1,31 %	1,55 %	10 603	45 888 595	14,07
BRVM - DISTRIBUTION	7	332,42	1,11 %	-0,85 %	4 267	6 046 355	19,68
BRVM - AUTRES SECTEURS	2	691,67	0,00 %	6,50 %	1 493	2 997 610	23,84

INDICES SECTORIELS NOUVEAUX

Base = 100 au 02 janvier 2025	Nombre de sociétés	Valeur	Evol. Jour	Evol. annuelle	Volume	Valeur	PER moyen
BRVM - TELECOMMUNICATIONS	3	103,56	-0,26 %	3,56 %	7 309	116 638 910	12,42
BRVM - CONSOMMATION DISCRETIONNAIRE	7	99,37	-0,50 %	-0,63 %	7 221	7 502 315	23,06
BRVM - SERVICES FINANCIERS	15	100,89	1,30 %	0,89 %	1 553 678	124 621 111	7,06
BRVM - CONSOMMATION DE BASE	9	105,65	0,04 %	5,65 %	12 828	64 092 735	18,45
BRVM - INDUSTRIELS	7	100,93	1,71 %	0,93 %	6 811	8 382 180	6,60
BRVM - ENERGIE	4	97,60	2,49 %	-2,40 %	1 785	4 124 210	15,31
BRVM - SERVICES PUBLICS	2	101,76	0,02 %	1,76 %	5 739	13 317 450	10,74

Indicateurs	BRVM COMPOSITE
PER moyen du marché	11,50
Taux de rendement moyen du marché	9,00
Taux de rentabilité moyen du marché	11,35
Nombre de sociétés cotées	47
Nombre de lignes obligataires	156
Volume moyen annuel par séance	541 654,00
Valeur moyenne annuelle par séance	520 967 059,34

Indicateurs	BRVM COMPOSITE
Ratio moyen de liquidité	32,14
Ratio moyen de satisfaction	39,68
Ratio moyen de tendance	123,46
Ratio moyen de couverture	81,00
Taux de rotation moyen du marché	0,15
Prime de risque du marché	2,94
Nombre de SGI participantes	31

Définitions

Volume moyen annuel par séance	= Volume annuel échangé / nombre de séances	Taux moyen de rotation	= moyenne des taux de rotation des actions cotées (volume transigé/capital flottant)
Valeur moyenne annuelle par séance	= Valeur annuelle échangée / nombre de séances	PER moyen du marché	= moyenne des PER des actions cotées ayant un PER positif
Ratio moyen de liquidité	= Moyenne des ratios de liquidité (Titres échangés / Volume des ordres de vente)	Taux de rendement moyen	= moyenne des taux de rendement des actions cotées ayant distribué un dividende
Ratio moyen de satisfaction	= Moyenne des ratios de satisfaction (Titres échangés / Volume des ordres d'achat)	Taux de rentabilité moyen	= moyenne des taux de rentabilité des actions cotées
Ratio moyen de tendance	= Moyenne des ratios de tendance (Volume des ordres d'achat / Volume des ordres de vente)	Prime de risque du marché	= (1 / le PER moyen du marché) - le taux de référence actuel des emprunts d'Etat
Ratio moyen de couverture	= Moyenne des ratios de couverture (Volume des ordres de vente / Volume des ordres d'achat)		

BOURSE REGIONALE DES VALEURS MOBILIERES

Siège Social : Abidjan - Côte d'Ivoire, 18 av. Joseph Anoma
 Adresse : 01 BP 3802 Abidjan 01
 Tel : +225 20 31 55 50 / +225 20 32 66 85
 Fax : +225 20 32 66 84
 E-mail : brvm@brvm.org Site web : www.brvm.org

PAYS DE L'UEMOA



MARCHE DES ACTIONS

Code Sect. Act. (*)	Symbole	Titre	Cours Précédent	Cours du jour		Variation jour	Séance de cotation		Cours Référence	Variation de l'année précédente	Dernier dividende payé		Rdt. Net	PER
				Ouv.	Clôt.		Volume	Valeur			Montant net	Date		
COMPARTIMENT PRESTIGE			119,62	points		0,93 %								
CB	NTLC	NESTLE CI	8 895	8 980	8 895	0,00 %	940	8 184 120	8 895	11,75 %	675,00	20-août-24	7,59 %	11,86
CB	PALC	PALM CI	5 220	5 225	5 475	4,89 %	3 070	16 411 175	5 475	9,50 %	563,31	26-juil.-24	10,29 %	4,37
ENE	TTLT	TOTALENERGIES MARKETING CI	2 450	2 455	2 495	1,84 %	500	1 245 080	2 495	-0,20 %	199,54	12-sept.-24	8,00 %	18,04
ENE	TTLS	TOTALENERGIES MARKETING SN	2 285	2 290	2 375	3,94 %	372	861 630	2 375	3,26 %	207,58	28-juin-24	8,74 %	19,44
FIN	ECOC	COBANK COTE D'IVOIRE	8 300	8 250	8 400	1,20 %	772	6 431 530	8 400	-4,49 %	594,00	30-mai-24	7,07 %	9,62
FIN	NSBC	NSIA BANQUE COTE D'IVOIRE	8 200	8 395	8 200	0,00 %	590	4 911 345	8 200	15,66 %	454,83	8-juil.-24	5,55 %	5,83
FIN	SGBC	SOCIETE GENERALE COTE D'IVOIRE	21 890	21 890	22 500	2,79 %	414	9 093 610	22 500	7,14 %	1 553,85	25-juin-24	6,91 %	6,92
TEL	ONTBF	ONATEL BF	2 360	2 360	2 365	0,21 %	3 044	7 195 900	2 365	3,05 %	266,45	31-juil.-24	11,27 %	7,99
TEL	ORAC	ORANGE COTE D'IVOIRE	17 795	17 770	17 700	-0,53 %	180	3 189 935	17 700	1,14 %	780,00	3-juin-24	4,41 %	17,22
TEL	SNTS	SONATEL SN	25 500	25 200	25 500	0,00 %	4 085	106 253 075	25 500	6,25 %	1 575,00	17-mai-24	6,18 %	7,69
TOTAL							13 967	163 777 400						

COMPARTIMENT PRINCIPAL			137,74	points		0,56 %								
CB	LNBB	LOTIERIE NATIONALE DU BENIN	5 000	4 995	5 000	0,00 %	496	2 464 065	5 000	5,71 %				25,55
CB	SCRC	SUCRIVOIRE	730	730	730	0,00 %	1 225	893 030	730	-5,81 %	40,50	20-août-21	5,55 %	
CB	SICC	SICOR CI	3 940	NC	NC	0,00 %			3 940	-1,50 %	1 919,00	25-sept.-00		122,84
CB	SLBC	SOLIBRA CI	13 900	13 950	13 900	0,00 %	48	670 650	13 900	7,34 %	270,00	14-août-24	1,94 %	15,18
CB	SOGC	SOGB CI	4 700	4 700	4 700	0,00 %	4 811	22 598 500	4 700	1,95 %	207,00	6-août-24	4,40 %	19,26
CB	SPHC	SAPH CI	3 995	4 000	3 995	0,00 %	1 497	5 985 890	3 995	-3,50 %	64,80	12-août-24	1,62 %	16,38
CB	STBC	SITAB CI	8 000	8 000	7 800	-2,50 %	1 234	9 330 020	7 800	6,85 %	675,00	29-juil.-24	8,65 %	11,24
CD	ABJC	SERVAIR ABIDJAN CI	1 835	1 835	1 835	0,00 %	764	1 403 585	1 835	-3,42 %	206,20	30-sept.-24	11,24 %	15,00
CD	BNBC	BERNABE CI	1 020	1 025	1 060	3,92 %	1 539	1 604 515	1 060	-0,47 %	150,00	24-juil.-23	14,15 %	195,04
CD	CFAC	CFAO MOTORS CI	590	585	580	-1,69 %	317	185 180	580	-3,33 %	15,87	30-août-24	2,74 %	16,44
CD	NEIC	NEI-CEDA CI	710	710	740	4,23 %	485	344 590	740	-1,33 %	81,78	25-juin-24	11,05 %	8,09
CD	PRSC	TRACTAFRIC MOTORS CI	1 985	1 975	1 985	0,00 %	54	107 455	1 985	-9,77 %	182,70	24-sept.-24	9,20 %	9,75
CD	UNLC	UNILEVER CI	6 450	6 450	6 450	0,00 %	3	19 350	6 450	-0,39 %	1 233,00	9-juil.-12		92,50
CD	UNXC	UNIWAX CI	400	410	390	-2,50 %	3 566	1 392 925	390	-4,88 %	60,75	29-juil.-22	15,58 %	
ENE	SHEC	VIVO ENERGY CI	880	880	890	1,14 %	721	638 910	890	1,14 %	57,00	27-sept.-24	6,40 %	13,98
ENE	SMBC	SMB CI	6 900	7 000	7 160	3,77 %	192	1 378 590	7 160	-16,79 %	1 080,00	30-sept.-24	15,08 %	3,23
FIN	BICC	BICI CI	16 000	16 000	16 000	0,00 %	3	48 000	16 000	14,29 %	540,90	27-juin-24	3,38 %	15,97
FIN	BOAB	BANK OF AFRICA BN	3 560	3 560	3 585	0,70 %	2 480	8 818 535	3 585	-2,71 %	706,00	27-mai-24	19,69 %	6,75
FIN	BOABF	BANK OF AFRICA BF	3 350	3 390	3 390	1,19 %	2 342	7 756 555	3 390	11,70 %	704,00	6-mai-24	20,77 %	5,13
FIN	BOAC	BANK OF AFRICA CI	4 710	4 710	4 795	1,80 %	6 069	28 614 855	4 795	-4,00 %	684,00	29-avr.-24	14,26 %	7,36
FIN	BOAM	BANK OF AFRICA ML	1 680	1 690	1 700	1,19 %	1 463	2 485 535	1 700	-10,05 %	144,00	21-mai-24	8,47 %	8,08
FIN	BOAN	BANK OF AFRICA NG	2 300	2 300	2 295	-0,22 %	2 472	5 693 995	2 295	-10,87 %	609,15	31-mai-24	26,54 %	4,74
FIN	BOAS	BANK OF AFRICA SENEGAL	2 700	2 700	2 700	0,00 %	3 216	8 679 190	2 700	-14,29 %	300,00	27-juin-24	11,11 %	5,71
FIN	CBIBF	CORIS BANK INTERNATIONAL	9 900	9 900	9 900	0,00 %	143	1 415 700	9 900	0,15 %	790,00	5-juil.-24	7,98 %	4,93
FIN	ETIT	COBANK TRANS. INCORP. TG	15	16	15	0,00 %	1 528 698	22 980 351	15	-6,25 %	0,60	8-juin-23	4,03 %	1,12
FIN	ORGT	ORAGROUP TOGO	1 565	1 680	1 680	7,35 %	26	43 680	1 680	-12,50 %	59,52	17-juil.-20	3,54 %	
FIN	SAFC	SAFCA CI	810	810	810	0,00 %	31	25 110	810	12,50 %	23,04	29-juil.-11		
FIN	SIBC	SOCIETE IVOIRIENNE DE BANQUE	3 550	3 550	3 590	1,13 %	4 959	17 623 120	3 590	0,98 %	495,00	31-juil.-24	13,79 %	8,25

IND	CABC	SICABLE CI	1 110	1 110	1 120	0,90 %	718	802 215	1 120	7,69 %	79,58	31-mai-24	7,11 %	4,64
IND	FTSC	FILTISAC CI	1 925	1 925	1 950	1,30 %	947	1 829 520	1 950	5,41 %	143,10	30-sept.-24	7,34 %	8,94
IND	SDSC	AFRICA GLOBAL LOGISTICS CI	1 280	1 285	1 310	2,34 %	4 007	5 151 255	1 310	-2,24 %	92,00	12-déc.-24	7,02 %	4,16
IND	SEMC	EVIOSYS PACKAGING SIEM CI	700	SP	SP	0,00 %			700	0,00 %	14,00	28-déc.-21	2,00 %	17,42
IND	SIVC	AIR LIQUIDE CI	455	460	485	6,59 %	142	65 645	485	-3,00 %	63,00	29-sept.-17		4,73
IND	STAC	SETAO CI	535	535	535	0,00 %	997	533 545	535	18,89 %	66,15	18-juil.-22	12,36 %	
IND	SVOC	MOVIS CI	2 395	SP	SP	0,00 %			2 395	0,00 %	270,00	5-juil.-99		
SPU	CIEC	CIE CI	2 200	2 245	2 200	0,00 %	5 561	12 250 340	2 200	0,23 %	171,00	30-juil.-24	7,77 %	11,59
SPU	SDCC	SODE CI	5 990	5 995	5 995	0,08 %	178	1 067 110	5 995	5,45 %	481,50	25-sept.-24	8,03 %	8,81
TOTAL							1 581 404	174 901 511						

TOTAL
TOTAL - Marché des actions

1 595 371 338 678 911

Secteurs d'activités (*) :

 15 : BRVM - TELECOMMUNICATIONS
 45 : BRVM - CONSOMMATION DE BASE

 30 : BRVM - SERVICES FINANCIERS
 50 : BRVM - INDUSTRIELS

 40 : BRVM - CONSOMMATION DISCRETIONNAIRE
 60 : BRVM - ENERGIE

65 : BRVM - SERVICES PUBLICS

MARCHE DES DROITS

Symbole	Titre	Cours Précédent	Cours du jour		Variation jour	Séance de cotation		Cours Référence	Variation depuis l'origine	Parité	Periode de négociation	
			Ouv.	Clôt.		Volume	Valeur				Début	fin

TOTAL
TOTAL - Marché des droits
Légende:

(d) Ex-dividende (V) Variation par rapport au cours de référence

Cours du jour: Ouv.: Ouverture Clôt.: Clôture Moy.: Moyen

Mentions : NC: Non Coté Ex-c: Ex-coupon Ex-d: Ex-droit SP: Suspendu Val-T: Valeur Théorique

PER = Cours / BNPA selon les données disponibles Rdt. Net: Rendement net (DNPA / Cours)

Comp.: 1 - Premier Compartiment 2 - Second Compartiment 3 - Compartiment de croissance

Ratio de liquidité = Titres échangés / Volume des ordres de vente

: Progression de l'indice sectoriel : Stabilité de l'indice sectoriel : Recul de l'indice sectoriel

MARCHE DES OBLIGATIONS

Symbole	Titre	Valeur nominale	Cours Précédent	Cours du jour	Cours Référence	Séance de cotation	Coupon couru	Coupon d'intérêt	Période	Montant net	Eché.	Type Amort
OBLIGATIONS D'ETAT												
EOM.O10	ETAT DU MALI 6,20 % 2022-2029	10 000	9 790	NC	9 790		50,55	A	307,50	9-déc.-25		ACD
EOM.O11	ETAT DU MALI 6,40 % 2023-2030	10 000	10 000	NC	10 000		536,55	A	640,00	7-avr.-25		ACD
EOM.O12	ETAT DU MALI 6,50 % 2023-2030	10 000	9 999	NC	9 999		345,48	A	650,00	28-juil.-25		ACD
EOM.O13	ETAT DU MALI 6,50 % 2024-2034	10 000	9 999	NC	9 999		548,49	A	650,00	5-avr.-25		ACD
EOM.O14	ETAT DU MALI 3,00 % 2024-2031	10 000	10 000	NC	10 000		156,16	A	300,00	1-août-25		ACD
EOM.O15	ETAT DU MALI 6,55 % 2024-2031	10 000	10 000	NC	10 000		190,22	A	655,00	24-oct.-25		ACD
EOM.O16	ETAT DU MALI 6,35 % 2024-2029	10 000	10 000	NC	10 000		184,41	A	635,00	24-oct.-25		ACD
EOM.O3	ETAT DU MALI 6,50 % 2018-2025	2 000	1 975	NC	1 974.80		43,93	A	130,00	6-oct.-25		AC
EOM.O4	ETAT DU MALI 6,50% 2019-2027	6 000	6 000	NC	6 000		224,38	A	390,00	12-juil.-25		AC
EOM.O5	ETAT DU MALI 6,50% 2020-2028	8 000	8 000	NC	8 000		451,62	A	520,00	27-mars-25		ACD
EOM.O6	ETAT DU MALI 6,50% 2020-2027	6 000	6 000	NC	6 000		71,79	A	390,00	1-déc.-25		AC
EOM.O7	ETAT DU MALI 6.50% 2021-2031	8 750	8 750	NC	8 750		462,79	A	568,75	16-avr.-25		AC
EOM.O8	ETAT DU MALI 6,20 % 2022-2032	10 000	9 980	NC	9 980		259,89	A	620,00	7-sept.-25		ACD
EOM.O9	ETAT DU MALI 6,30% 2022-2032	10 000	10 000	NC	10 000		103,56	A	630,00	9-déc.-25		ACD
EOS.O10	ETAT DU SENEGAL 6,15 % 2023-2030	10 000	10 000	NC	10 000		222,56	S	307,50	29-mars-25		ACD
EOS.O11	ETAT DU SENEGAL 6,35 % 2023-2033	10 000	10 000	NC	10 000		229,79	S	317,50	29-mars-25		ACD
EOS.O12	ETAT DU SENEGAL 6,15 % 2023-2028	10 000	9 500	NC	9 500		295,80	S	307,50	14-févr.-25		ACD
EOS.O13	ETAT DU SENEGAL 6,30 % 2023-2030	10 000	10 000	NC	10 000		303,02	S	315,00	14-févr.-25		ACD
EOS.O14	ETAT DU SENEGAL 6,50 % 2023-2033	10 000	10 000	NC	10 000		312,64	S	325,00	14-févr.-25		ACD
EOS.O15	ETAT DU SENEGAL 6,25 % 2024-2029	10 000	9 950	NC	9 950		309,10	S	312,50	9-févr.-25		ACD
EOS.O16	ETAT DU SENEGAL 6,45 % 2024-2031	10 000	10 000	NC	10 000		318,99	S	322,50	9-févr.-25		ACD
EOS.O17	ETAT DU SENEGAL 6,65 % 2024-2034	10 000	9 800	NC	9 800		328,89	S	332,50	9-févr.-25		ACD
EOS.O7	ETAT SENEGAL 6.30% 2015-2025	10 000	10 000	NC	10 000		127,73	S	312,41	25-mai-25		ACD
EOS.O8	ETAT DU SENEGAL 5,95% 2022-2034	10 000	10 000	NC	10 000		67,95	A	620,00	29-déc.-25		ACD
EOS.O9	ETAT DU SENEGAL 6,00 % 2023-20	10 000	10 535	NC	10 535		217,13	S	300,00	29-mars-25		ACD
TPBF.O10	TPBF 6,50% 2020 - 2028	5 833	5 833	NC	5 833.35		146,64	S	189,58	20-mars-25		ACD
TPBF.O11	TPBF 6,50 % 2020-2028	5 835	5 835	NC	5 835		30,38	S	189,64	9-juil.-25		ACD
TPBF.O12	TPBF 6.50% 2021-2031	10 000	9 978	NC	9 978		242,40	S	325,00	25-mars-25		ACD
TPBF.O13	TPBF 6,50 % 2021 - 2031	10 000	9 950	NC	9 950		57,46	S	325,00	6-juil.-25		ACD
TPBF.O14	TPBF 6,30% 2022-2034	10 000	9 900	NC	9 900		276,71	S	315,00	1-mars-25		ACD
TPBF.O15	ETAT DU BURKINA 6,30 % 2022-2	10 000	10 000	NC	10 000		146,19	S	315,00	15-mai-25		ACD
TPBF.O16	ETAT DU BURKINA 6% 2023-2028	10 000	10 000	NC	10 000		46,41	S	300,00	10-juil.-25		ACD
TPBF.O17	TPBF 6,30 % 2023-2030	10 000	10 000	NC	10 000		204,23	S	315,00	12-avr.-25		ACD
TPBF.O18	TPBF 6,50% 2023-2033	10 000	10 000	NC	10 000		210,71	S	325,00	12-avr.-25		ACD
TPBF.O19	ETAT DU BURKINA 6,30% 2024-2029	10 000	10 000	NC	10 000		161,85	S	315,00	6-mai-25		ACD
TPBF.O20	ETAT DU BURKINA 6,55% 2024-2031	10 000	10 000	NC	10 000		168,27	S	327,50	6-mai-25		ACD
TPBF.O21	ETAT DU BURKINA 6,50% 2024-2029	10 000	10 000	NC	10 000		254,97	S	650,00	28-mai-25		ACD
TPBF.O22	ETAT DU BURKINA 6,80% 2024-2032	10 000	10 000	NC	10 000		266,74	S	680,00	28-mai-25		ACD
TPBF.O4	TPBF 6.50% 2017-2027	10 000	10 600	NC	10 600		12,47	S	322,33	31-juil.-25		ACD
TPBF.O6	TPBF 6.50% 2018-2025	10 000	9 112	NC	9 112		113,97	S	324,11	5-juin-25		ACD
TPBF.O7	TPBF 6,50% 2018- 2025	10 000	9 999	NC	9 999		150,83	S	325,00	15-mai-25		AC
TPBF.O8	TPBF 6,50% 2019-2027	10 000	10 000	NC	10 000		165,62	S	322,33	6-mai-25		ACD
TPBF.O9	TPBF 6,50% 2019 - 2027	10 000	10 999	NC	10 999		217,86	S	325,00	8-avr.-25		ACD
TPBJ.O3	TPBJ 6,50% 2020-2028	10 000	10 000	NC	10 000		295,62	A	650,00	25-août-25		AC
TPBJ.O4	TPBJ 5,50 % 2022-2037	10 000	10 000	NC	10 000		516,85	A	550,00	1-mars-25		AC
TPBJ.O5	TPBJ 5,85 % 2022-2042	10 000	9 850	NC	9 850		549,74	A	585,00	1-mars-25		ACD
TPBJ.O6	TPBJ 5,75% 2022-2037	10 000	10 000	10 100	10 100	100	305,62	A	575,00	28-juil.-25		ACD
TPBJ.O7	TPBJ 5,70% 2023-2030	10 000	10 000	NC	10 000		516,90	A	570,00	13-mars-25		AC
TPBJ.O8	TPBJ 6,20% 2023-2038	10 000	10 000	NC	10 000		562,25	A	620,00	13-mars-25		AC
TPCI.O19	TPCI 5.99% 2015-2025	10 000	10 000	NC	10 000		441,45	A	599,00	14-mai-25		ACD
TPCI.O21	TPCI 6% 2016-2028	10 000	10 000	NC	10 000		501,37	A	600,00	8-avr.-25		ACD
TPCI.O22	TPCI 5.90% 2016 - 2026	10 000	10 000	NC	10 000		383,10	A	590,00	15-juin-25		ACD
TPCI.O23	TPCI 5.90% 2016-2026	10 000	9 700	NC	9 700		132,55	A	590,00	17-nov.-25		ACD
TPCI.O24	TPCI 6.25% 2017-2029	10 000	9 700	NC	9 700		223,21	S	312,50	31-mars-25		ACD
TPCI.O27	TPCI 6% 2017-2025	10 000	10 250	NC	10 250		65,93	S	300,00	29-juin-25		ACD

TPCI.O28	TPCI 6% 2018 - 2026	10 000	10 000	NC	10 000	310,68	A	600,00	2-août-25	ACD
TPCI.O29	TPCI 6% 2018-2026	10 000	10 000	NC	10 000	182,47	A	600,00	19-oct.-25	ACD
TPCI.O30	TPCI 5,95% 2018-2025	2 000	2 000	NC	2 000	18,26	S	59,34	13-juin-25	ACD
TPCI.O31	TPCI 5,75% 2019 - 2026	10 000	10 230	NC	10 230	365,48	A	575,00	20-juin-25	ACD
TPCI.O32	TPCI 2,23% 2019-2026	10 000		NC		141,74	A	223,00	20-juin-25	ACD
TPCI.O33	TPCI 5.75% 2019-2026	4 000	4 160	NC	4 160	204,16	A	230,00	20-mars-25	ACD
TPCI.O34	TPCI 6% 2019-2029	6 250	6 188	NC	6 187.50	332,88	A	375,00	20-mars-25	ACD
TPCI.O35	TPCI 5,75% 2019 -2026	10 000	10 000	NC	10 000	332,40	A	575,00	11-juil.-25	ACD
TPCI.O36	TPCI 5,75% 2019- 2026	10 000	10 000	NC	10 000	267,81	A	575,00	21-août-25	ACD
TPCI.O37	TPCI 5,80% 2019-2026	4 000	4 000	NC	4 000	41,32	A	232,00	4-déc.-25	ACD
TPCI.O38	TPCI 5,75% 2019-2026	4 000	4 000	NC	4 000	40,96	A	230,00	4-déc.-25	ACD
TPCI.O39	TPCI 5,75% 2019 - 2026	4 000	3 906	NC	3 906	71,21	A	230,00	17-oct.-25	ACD
TPCI.O40	TPCI 5,75% 2019-2026	4 000	4 000	NC	4 000	17,64	A	230,00	10-janv.-26	ACD
TPCI.O41	TPCI 5,80% 2020-2027	10 000	10 000	NC	10 000	546,72	A	580,00	28-févr.-25	ACD
TPCI.O42	TPCI 5,90% 2020-2030	10 000	10 000	NC	10 000	556,05	A	590,00	28-févr.-25	ACD
TPCI.O43	TPCI 5,90% 2020 - 2030	10 000	10 000	NC	10 000	468,77	A	590,00	23-avr.-25	ACD
TPCI.O44	TPCI 5,80% 2020 - 2027	10 000	9 800	NC	9 800	460,82	A	580,00	23-avr.-25	ACD
TPCI.O45	TPCI 5,80% 2020 -2027	6 000	6 000	NC	6 000	225,01	A	348,00	16-juin-25	ACD
TPCI.O46	TPCI 5,90% 2020 - 2030	7 500	7 650	NC	7 650	286,11	A	442,50	16-juin-25	ACD
TPCI.O47	TPCI 5,80% 2020 - 2027	6 000	6 150	NC	6 150	283,20	A	438,00	16-juin-25	ACD
TPCI.O48	TPCI 5,80% 2020- 2027	6 000	5 940	NC	5 940	184,01	A	348,00	29-juil.-25	ACD
TPCI.O49	TPCI 5,90% 2020- 2030	7 500	7 564	NC	7 563.75	233,98	A	442,50	29-juil.-25	ACD
TPCI.O50	TPCI 5,90% 2020-2030	7 500	7 500	NC	7 500	197,61	A	442,50	28-août-25	ACD
TPCI.O51	TPCI 5,80 % 2020-2027	6 000	6 000	NC	6 000	122,04	A	348,00	2-oct.-25	ACD
TPCI.O52	TPCI 5,90 % 2020 -2030	7 500	7 500	NC	7 500	155,18	A	442,50	2-oct.-25	ACD
TPCI.O53	TPCI 5,80% 2020-2027	6 000	6 360	NC	6 360	97,25	A	348,00	28-oct.-25	ACD
TPCI.O54	TPCI 5,90% 2020-2030	7 500	7 350	NC	7 350	123,66	A	442,50	28-oct.-25	ACD
TPCI.O55	TPCI 5,80% 2020 -2027	6 000	6 000	NC	6 000	42,90	A	348,00	24-déc.-25	ACD
TPCI.O56	TPCI 5,90% 2020- 2030	7 500	8 058	NC	8 058	54,55	A	442,50	24-déc.-25	ACD
TPCI.O57	TPCI 5,80% 2020-2027	6 000	5 820	NC	5 820	75,32	A	348,00	20-nov.-25	ACD
TPCI.O58	TPCI 5,80% 2021-2028	8 000	8 000	NC	8 000	425,86	A	464,00	9-mars-25	ACD
TPCI.O59	TPCI 5,90% 2021-2031	8 750	9 056	NC	9 056.25	473,82	A	516,25	9-mars-25	ACD
TPCI.O60	TPCI 5,80% 2021-2028	10 000	10 000	NC	10 000	429,04	A	580,00	13-mai-25	ACD
TPCI.O61	TPCI 5,90% 2021-2031	10 000	10 000	NC	10 000	436,44	A	590,00	13-mai-25	ACD
TPCI.O62	TPCI 5,80 % 2021 -2028	8 000	8 000	NC	8 000	282,21	A	464,00	30-juin-25	ACD
TPCI.O63	TPCI 5,90% 2021 -2031	8 750	8 750	NC	8 750	313,99	A	516,25	30-juin-25	ACD
TPCI.O64	TPCI 5,80 % 2021 - 2028	8 000	7 958	NC	7 958.40	222,47	A	464,00	16-août-25	ACD
TPCI.O65	TPCI 5,90 % 2021-2031	8 750	9 363	NC	9 362.50	183,87	A	516,25	30-sept.-25	ACD
TPCI.O66	TPCI 5,90% 2021-2031	8 750	8 750	NC	8 750	132,95	A	516,25	5-nov.-25	ACD
TPCI.O67	TPCI 5,90 % 2021-2036	10 000	10 200	NC	10 200	85,67	A	590,00	16-déc.-25	ACD
TPCI.O68	TPCI 5,90 % 2022-2037	10 000	10 000	NC	10 000	9,70	A	590,00	1-févr.-26	ACD
TPCI.O69	TPCI 5,75 % 2022-2037	10 000	10 000	NC	10 000	507,26	A	575,00	22-mars-25	ACD
TPCI.O70	TPCI 5,75 % 2022-2037	10 000	10 000	NC	10 000	447,40	A	575,00	29-avr.-25	ACD
TPCI.O71	TPCI 5,65% 2022-2032	10 000	10 000	NC	10 000	366,86	A	565,00	15-juin-25	ACD
TPCI.O72	TPCI 5,65% 2022-2029	10 000	9 800	NC	9 800	298,75	A	565,00	29-juil.-25	ACD
TPCI.O73	TPCI 5,75% 2022-2032	10 000	10 500	NC	10 500	304,04	A	575,00	29-juil.-25	ACD
TPCI.O74	TPCI 5,85% 2022-2042	9 474	9 474	NC	9 473.68	293,05	A	554,21	29-juil.-25	ACD
TPCI.O75	TPCI 5,65% 2022-2029	10 000	10 700	NC	10 700	190,40	A	565,00	7-oct.-25	ACD
TPCI.O76	TPCI 5,75% 2022-2032	10 000	10 000	NC	10 000	193,77	A	575,00	7-oct.-25	ACD
TPCI.O77	TPCI (TAUX DE BASE + SPREAD) % 2022-2029	10 000	10 000	NC	10 000	190,11	T	198,75	11-févr.-25	ACD
TPCI.O78	TPCI 5,65% 2022-2029	10 000	10 000	NC	10 000	86,68	A	565,00	13-déc.-25	ACD
TPCI.O79	TPCI 5,75% 2023-2030	10 000	10 750	NC	10 750	542,01	A	575,00	28-févr.-25	ACD
TPCI.O80	TPCI 6% 2023-2030	10 000	10 000	NC	10 000	437,26	A	600,00	17-mai-25	ACD
TPCI.O81	TPCI 5,90% 2023-2028	10 000	10 500	NC	10 500	308,74	A	590,00	31-juil.-25	ACD
TPCI.O82	TPCI 6,00% 2023-2030	10 000	10 000	NC	10 000	313,97	A	600,00	31-juil.-25	ACD
TPCI.O83	TPCI 5,90 % 2023-2028	10 000	10 000	NC	10 000	287,73	A	890,00	12-oct.-25	ACD
TPCI.O84	TPCI 6,00 % 2023-2030	10 000	9 999	NC	9 999	193,97	A	600,00	12-oct.-25	ACD
TPCI.O85	TPCI 5,90 % 2023 - 2028	10 000	10 000	NC	10 000	88,90	A	590,00	14-déc.-25	ACD
TPCI.O86	TPCI 6,00 % 2023 - 2030	10 000	10 000	NC	10 000	90,41	A	600,00	14-déc.-25	ACD
TPCI.O87	TPCI 5,90% 2024-2029	10 000	10 000	NC	10 000	515,64	A	590,00	25-mars-25	ACD
TPCI.O88	TPCI 6,00% 2024-2031	10 000	10 000	NC	10 000	524,38	A	600,00	25-mars-25	ACD
TPCI.O89	TPCI 5,90% 2024-2029	10 000	10 900	NC	10 900	328,14	A	590,00	19-juil.-25	ACD
TPCI.O90	TPCI 6,00% 2024-2031	10 000	10 100	NC	10 100	333,70	A	600,00	19-juil.-25	ACD
TPCI.O91	TPCI 5,90% 2024-2029	10 000	10 000	NC	10 000	266,71	A	590,00	26-août-25	ACD
TPCI.O92	TPCI 6,00% 2024-2031	10 000	10 000	NC	10 000	271,23	A	600,00	26-août-25	ACD

TPNE.01	TRESOR PUBLIC DU NIGER 6,50% 2019-2026	10 000	10 000	SP	10 000			562,74	A	650,00	28-mars-25	ACD
TPNE.02	TRESOR PUBLIC DU NIGER 6,50% 2019 - 2026	10 000	10 000	SP	10 000			338,36	A	650,00	1-août-25	ACD
TPNE.03	TRESOR PUBLIC DU NIGER 6,5% 2020-2027	6 000	6 000	SP	6 000			204,08	A	390,00	31-juil.-25	ACD
TPNE.04	TRESOR PUBLIC DU NIGER 6,30% 2	8 750	8 750	SP	8 750			252,22	A	551,25	24-août-25	ACD
TPNE.05	TPNE 6,15 % 2022-2034	10 000	10 000	SP	10 000			419,55	A	615,00	3-juin-25	ACD
TPNE.06	TRESOR PUBLIC DU NIGER 6,15% 2022 - 2034	10 000	10 000	SP	10 000			92,67	A	615,00	14-déc.-25	ACD
TPNE.07	TRESOR PUBLIC DU NIGER 6,25 % 2023-2028	10 000	10 000	SP	10 000			392,12	A	625,00	23-juin-25	ACD
TPTG.02	TPTG 6% 2022-2037	10 000	9 800	NC	9 800			136,44	A	600,00	16-nov.-25	ACD
TOTAL								100		1 010 000		

OBLIGATIONS REGIONALES

BIDC.04	BIDC-EBID 6.10% 2017-2027	3 750	3 750	NC	3 750			147,92	A	228,78	16-juin-25	ACD
BIDC.05	BIDC-EBID 6,40% 2019-2026	10 000	10 000	NC	10 000			45,97	S	320,00	12-juil.-25	ACD
BIDC.06	BIDC-EBID 6,50 % 2021-2028	7 000	7 000	NC	7 000			100,97	S	225,63	18-mai-25	ACD
BIDC.07	BIDC-EBID 5,90% 2022-2029	9 000	9 000	NC	9 000			87,29	S	264,77	9-juin-25	ACD
BIDC.08	BIDC-EBID GSS BOND 6,50% 2024-2031	10 000	9 600	NC	9 600			16,03	S	322,33	29-juil.-25	ACD
CRRH.010	CRRH-UEMOA 6,10% 2022-2037	10 000	10 000	NC	10 000			6,74	S	305,00	3-août-25	AC
CRRH.05	CRRH-UEMOA 5.85% 2015-2025	10 000	10 000	NC	10 000			39,28	S	209,10	4-juil.-25	AC
CRRH.06	CRRH-UEMOA 5.85% 2016-2026	10 000	10 000	NC	10 000			52,58	S	292,50	3-juil.-25	ACD
CRRH.07	CRRH-UEMOA 5.95% 2017-2029	4 167	4 167	NC	4 167			56,16	S	123,96	17-mai-25	AC
CRRH.08	CRRH-UEMOA 5.95% 2018-2030	5 000	5 000	NC	5 000			39,23	S	148,75	21-juin-25	AC
CRRH.09	CRRH-UEMOA 6.05% 2018-2033	6 000	6 000	NC	6 000			47,87	S	181,50	21-juin-25	AC
TOTAL								0		0		

OBLIGATIONS PRIVEES

FBOAD.01	FCTC BOAD DOLI-P 6,10% 2023-2030	7 300	7 300	NC	7 300			170,80	S	220,82	20-mars-25	AC
FDINBF.01	FIDELIS FINANCE CAP25 7,00% 2023-2028	10 000	10 000	NC	10 000			142,42	S	326,30	20-mai-25	ACD
FEPTC.01	FCTC EPT 7 % 2023-2030	10 000	10 000	10 400	10 400	25	260 000	134,22	T	171,50	27-févr.-25	ACD
FEPTC.02	FCTC EPT 7,25 % 2023-2033	10 000	9 950	10 500	10 500	100	1 050 000	139,01	T	177,63	27-févr.-25	ACD
FEPTC.03	FCTC EPT 7,50% 2023-2038	10 000		NC				143,80	T	183,75	27-févr.-25	ACD
FNSBC.01	FCTC NSIA BANQUE 7 % 2020-2025	556	556	NC	555.55			5,61	T	9,53	16-mars-25	ACD
FORBT.01	FCTC ORABANK 7 % 2021-2026	4 444	4 844	NC	4 844.44			34,72	T	76,22	28-mars-25	ACD
FSNTS.01	FCTC SONATEL C-1 6,40 % 2023-2	10 000	10 750	NC	10 750			31,58	S	300,80	19-juil.-25	AC
FSNTS.02	FCTC SONATEL C-2 6,60 % 2023-2	10 000	9 950	NC	9 950			32,56	S	310,20	19-juil.-25	AC
FTIMC.01	FCTC TEYLIOM IMMO 7 % 2021-2028	5 833	5 833	NC	5 833.33			67,80	T	100,04	8-mars-25	ACD
ORGT.02	ORAGROUP SA 7,15% 2021-2028	8 000	8 100	8 400	8 400	500	4 200 000	163,43	S	286,00	26-avr.-25	ACD
PADS.03	PAD 6,60% 2020-2027	6 000	5 640	NC	5 640			120,76	S	198,00	19-avr.-25	ACD
PTRC.01	PETRO IVOIRE 6,80% 2022-2029	10 000	10 750	NC	10 750			98,86	S	333,20	15-juin-25	ACD
SNLC.01	SENELEC 6,50% 2018-2025	1 000	1 000	NC	1 000			23,88	S	32,50	27-mars-25	AC
SNTS.02	SONATEL 6,50% 2020-2027	5 000	4 900	NC	4 900			18,41	S	151,49	16-juil.-25	ACD
TOTAL								625		5 510 000		

SUKUK ET TITRES ASSIMILES

SUKSN.S2	SUKUK SN 6% 2016-2026	10 000	10 750	NC	10 750			326,67	S	306,67	26-janv.-25	ACD
SUKTG.S1	SUKUK TG 6.5% 2016-2026	10 000	10 000	NC	10 000			357,45	S	377,99	17-févr.-25	ACD
TOTAL								0		0		
TOTAL - Marché des obligations								725		6 520 000		

Légende :
 (#) (*) Ex-Coupon couru (#/#)Cours de référence amorti / Coupon couru Ex-c (#)Ex-marge de profits
 Cours du jour: Ouv.: Ouverture Clôt.: Clôture Moy.: Moyen
 Type Amort: Type d'Amortissement IF: In Fine AC: Amortissement Constant AD: Amortissement Dégressif ACD: Amortissement Constant Différé
 Période: Périodicité de paiement des coupons A: Annuelle S: Semestrielle T: Trimestrielle
 Eché.: Échéance de paiement des intérêts
 Mentions: NC: Non Coté Ex-c: Ex-coupon ou Ex-droit SP: Suspendu

INFORMATIONS
OPERATIONS EN COURS

Emetteur	Opération
FCTC CROISSANCE ATLANTIQUE	Première cotation - FCTC CROISSANCE ATLANTIQUE 6,20 % 2024-2029 - Première cotation le 18 février 2025
BAOBAB SA	Première cotation - GSS BAOBAB 6,80 % 2024-2029 Première cotation le 25 février 2025

AVIS

Entité	N°	Nature	Objet
BRVM	024-2025	Païement Intérêts et remboursement	Païement des intérêts trimestriels et remboursement partiel du capital - FCTC EPT 7 % 2023-2030
BRVM	025-2025	Païement Intérêts	Païement des intérêts trimestriels - FCTC EPT 7,25 % 2023-2033
BRVM	026-2025	Païement Intérêts	Païement des intérêts trimestriels - FCTC EPT 7,5 % 2023-2038
BRVM	027-2025	Païement Intérêts	Païement des intérêts trimestriels - TPCI (TAUX DE BASE + SPREAD) % 2022-2029
BRVM	028-2025	Païement Intérêts	Fixation du taux d'intérêt trimestriel TPCI (TAUX DE BASE + SPREAD) % 2022-2029
BRVM	029-2025	Offre Publique d'Echange	Offre Publique d'Echange - ETAT DE COTE D'IVOIRE
AMF-UMOA	20250207	Communiqué AMF-UMOA	Liste des cartes professionnelles renouvelées au titre de l'année 2025

COMMUNIQUES

Emetteur	N°	Nature	Objet
SGB CI	20250207	Rapport d'activités annuel	Rapport d'activités annuel - Exercice 2024 - SOCIETE GENERALE CI

QUANTITES RESIDUELLES
MARCHE DES ACTIONS

Symbole	Titre	Quantité résiduelle à l'achat	Cours Achat / Vente			Quantité résiduelle à la vente	Cours de Référence
ABJC	SERVAIR ABIDJAN CI	2 205	1,835	/	1,850	345	1 835
BICC	BICI CI	50	15,510	/	16,000	2 593	16 000
BNBC	BERNABE CI	76	1,060	/	1,075	1	1 060
BOAB	BANK OF AFRICA BN	102	3,565	/	3,585	4	3 585
BOABF	BANK OF AFRICA BF	5	3,360	/	3,390	69	3 390
BOAC	BANK OF AFRICA CI	163	4,730	/	4,795	140	4 795
BOAM	BANK OF AFRICA ML	120	1,695	/	1,700	168	1 700
BOAN	BANK OF AFRICA NG	10	2,280	/	2,295	124	2 295
BOAS	BANK OF AFRICA SENEGAL	177	2,690	/	2,700	17 563	2 700
CABC	SICABLE CI	2	1,110	/	1,120	991	1 120
CBIBF	CORIS BANK INTERNATIONAL	25	9,860	/	9,900	1 067	9 900
CFAC	CFAO MOTORS CI	100	570	/	580	395	580
CIEC	CIE CI	1 851	2,200	/	2,250	33	2 200
ECOC	ECOBANK COTE D'IVOIRE	24	8,300	/	8,400	1 427	8 400
ETIT	ECOBANK TRANS. INCORP. TG	2 116 414	14	/	15	13 003	15
FTSC	FILTISAC CI	272	1,935	/	1,950	209	1 950
LNBB	LOTIERIE NATIONALE DU BENIN	442	4,800	/	5,000	2 262	5 000
NEIC	NEI-CEDA CI	100	710	/	740	441	740
NSBC	NSIA BANQUE COTE D'IVOIRE	38	8,200	/	8,400	45	8 200
N TLC	NESTLE CI	25	8,800	/	8,895	2 961	8 895
ONTBF	ONATEL BF	1 377	2,360	/	2,365	300	2 365
ORAC	ORANGE COTE D'IVOIRE	112	17,600	/	17,700	515	17 700
ORGT	ORAGROUP TOGO	200	1,585	/			1 680
PALC	PALM CI	3	5,450	/	5,475	104	5 475
PRSC	TRACTAFRIC MOTORS CI	104	1,985	/	2,000	309	1 985
SAFC	SAFCA CI	25	765	/	810	158	810
SCRC	SUCRIVOIRE	5	705	/	730	610	730
SDCC	SODE CI	73	5,990	/	5,995	1 153	5 995
SDSC	AFRICA GLOBAL LOGISTICS CI	203	1,300	/	1,310	45	1 310
SEMC	EVIOSYS PACKAGING SIEM CI			/			700
SGBC	SOCIETE GENERALE COTE D'IVOIRE	173	22,100	/	22,500	346	22 500
SHEC	VIVO ENERGY CI	232	880	/	890	145	890
SIBC	SOCIETE IVOIRIENNE DE BANQUE	2	3,585	/	3,590	8	3 590
SICC	SICOR CI			/	Marché	2	3 940
SIVC	AIR LIQUIDE CI	4	460	/			485
SLBC	SOLIBRA CI	1	13,905	/	14,000	299	13 900
SMBC	SMB CI	5	7,100	/	7,160	27	7 160
SNTS	SONATEL SN	2	25,260	/	26,800	180	25 500
SOGC	SOGB CI	9	4,655	/	4,750	9 960	4 700
SPHC	SAPH CI	108	3,960	/	3,995	25	3 995
STAC	SETAO CI	1	525	/	535	457	535
STBC	SITAB CI	6	7,510	/	7,800	620	7 800
SVOC	MOVIS CI			/			2 395
TTLC	TOTALENERGIES MARKETING CI	20	2,485	/	2,495	127	2 495
TTLS	TOTALENERGIES MARKETING SN	3	2,300	/	2,375	226	2 375
UNLC	UNILEVER CI	1	5,970	/	6,450	8	6 450
UNXC	UNIWAX CI	1 021	385	/	390	2 042	390

QUANTITES RESIDUELLES

MARCHE DES DROITS

Symbole	Titre	Quantité résiduelle à l'achat	Cours Achat / Vente	Quantité résiduelle à la vente	Cours de Référence
---------	-------	-------------------------------	---------------------	--------------------------------	--------------------

QUANTITES RESIDUELLES
MARCHE DES OBLIGATIONS

Symbole	Titre	Quantité résiduelle à l'achat	Cours Achat / Vente	Quantité résiduelle à la vente	Cours de Référence
FBOAD.01	FCTC BOAD DOLI-P 6,10% 2023-2030		/ 7,300	2 400	7 300
FDFINBF.01	FIDELIS FINANCE CAP25 7,00% 2023-2028		/ 10,000	448	10 000
FEPTC.01	FCTC EPT 7 % 2023-2030		/		10 400
FEPTC.02	FCTC EPT 7,25 % 2023-2033		/ 10,500	110	10 500
FEPTC.03	FCTC EPT 7,50% 2023-2038		/		10 000
FNSBC.01	FCTC NSIA BANQUE 7 % 2020-2025		/		556
PTRC.01	PETRO IVOIRE 6,80% 2022-2029		/		10 750
SNLC.01	SENELEC 6,50% 2018-2025		/		1 000
SNTS.02	SONATEL 6,50% 2020-2027		/		4 900
FORBT.01	FCTC ORABANK 7 % 2021-2026		/		4 844
FSNTS.01	FCTC SONATEL C-1 6,40 % 2023-2		/		10 750
FSNTS.02	FCTC SONATEL C-2 6,60 % 2023-2		/		9 950
FTIMC.01	FCTC TEYLIOM IMMO 7 % 2021-2028		/ 5,600	58	5 833
ORGT.02	ORAGROUP SA 7,15% 2021-2028	7	8,000 / 8,400	3 482	8 400
PADS.03	PAD 6,60% 2020-2027		/		5 640
EOM.010	ETAT DU MALI 6,20 % 2022-2029		/		9 790
EOM.011	ETAT DU MALI 6,40 % 2023-2030		/		10 000
EOM.012	ETAT DU MALI 6,50 % 2023-2030		/		9 999
EOM.013	ETAT DU MALI 6,50 % 2024-2034		/		9 999
EOM.014	ETAT DU MALI 3,00 % 2024-2031		/		10 000
EOM.015	ETAT DU MALI 6,55 % 2024-2031		/		10 000
TPNE.07	TRESOR PUBLIC DU NIGER 6,25 % 2023-2028		/		10 000
TPTG.02	TPTG 6% 2022-2037		/		9 800
TPNE.01	TRESOR PUBLIC DU NIGER 6,50% 2019-2026		/		10 000
TPNE.02	TRESOR PUBLIC DU NIGER 6,50% 2019 - 2026		/		10 000
TPNE.03	TRESOR PUBLIC DU NIGER 6,5% 2020-2027		/		6 000
TPNE.04	TRESOR PUBLIC DU NIGER 6,30% 2		/		8 750
TPNE.05	TPNE 6,15 % 2022-2034		/		10 000
TPNE.06	TRESOR PUBLIC DU NIGER 6,15% 2022 - 2034		/		10 000
TPCI.087	TPCI 5,90% 2024-2029		/		10 000
TPCI.088	TPCI 6,00% 2024-2031		/		10 000
TPCI.089	TPCI 5,90% 2024-2029		/		10 900
TPCI.090	TPCI 6,00% 2024-2031		/ 10,000	10 000	10 100
TPCI.091	TPCI 5,90% 2024-2029		/		10 000
TPCI.092	TPCI 6,00% 2024-2031		/ 9,900	10	10 000
TPCI.081	TPCI 5,90% 2023-2028		/		10 500
TPCI.082	TPCI 6,00% 2023-2030		/		10 000
TPCI.083	TPCI 5,90 % 2023-2028		/		10 000
TPCI.084	TPCI 6,00 % 2023-2030		/ 10,000	599	9 999
TPCI.085	TPCI 5,90 % 2023 - 2028		/		10 000
TPCI.086	TPCI 6,00 % 2023 - 2030		/		10 000
TPCI.075	TPCI 5,65% 2022-2029		/		10 700
TPCI.076	TPCI 5,75% 2022-2032		/ 10,000	5 000	10 000
TPCI.077	TPCI (TAUX DE BASE + SPREAD) % 2022-2029		/		10 000
TPCI.078	TPCI 5,65% 2022-2029		/		10 000
TPCI.079	TPCI 5,75% 2023-2030		/		10 750
TPCI.080	TPCI 6% 2023-2030		/ 10,000	19 544	10 000
TPCI.069	TPCI 5,75 % 2022-2037		/ 10,000	22 443	10 000
TPCI.070	TPCI 5,75 % 2022-2037		/ 10,000	29 995	10 000
TPCI.071	TPCI 5,65% 2022-2032		/ 10,000	25 000	10 000

TPCI.072	TPCI 5,65% 2022-2029	/			9 800
TPCI.073	TPCI 5,75% 2022-2032	/			10 500
TPCI.074	TPCI 5,85% 2022-2042	/			9 474
TPCI.063	TPCI 5,90% 2021 -2031	/			8 750
TPCI.064	TPCI 5,80 % 2021 - 2028	/			7 958
TPCI.065	TPCI 5,90 % 2021-2031	/			9 363
TPCI.066	TPCI 5,90% 2021-2031	/			8 750
TPCI.067	TPCI 5,90 % 2021-2036	/			10 200
TPCI.068	TPCI 5,90 % 2022-2037	/			10 000
TPCI.057	TPCI 5,80% 2020-2027	/			5 820
TPCI.058	TPCI 5,80% 2021-2028	/			8 000
TPCI.059	TPCI 5,90% 2021-2031	/			9 056
TPCI.060	TPCI 5,80% 2021-2028	/			10 000
TPCI.061	TPCI 5,90% 2021-2031	/	10,000	14 995	10 000
TPCI.062	TPCI 5,80 % 2021 -2028	/			8 000
TPCI.051	TPCI 5,80 % 2020-2027	/			6 000
TPCI.052	TPCI 5,90 % 2020 -2030	/			7 500
TPCI.053	TPCI 5,80% 2020-2027	/			6 360
TPCI.054	TPCI 5,90% 2020-2030	/			7 350
TPCI.055	TPCI 5,80% 2020 -2027	/			6 000
TPCI.056	TPCI 5,90% 2020- 2030	/			8 058
TPCI.045	TPCI 5,80% 2020 -2027	/			6 000
TPCI.046	TPCI 5,90% 2020 - 2030	/			7 650
TPCI.047	TPCI 5,80% 2020 - 2027	/			6 150
TPCI.048	TPCI 5,80% 2020- 2027	/			5 940
TPCI.049	TPCI 5,90% 2020- 2030	/			7 564
TPCI.050	TPCI 5,90% 2020-2030	/	7,500	3	7 500
TPCI.039	TPCI 5,75% 2019 - 2026	/			3 906
TPCI.040	TPCI 5,75% 2019-2026	/			4 000
TPCI.041	TPCI 5,80% 2020-2027	/			10 000
TPCI.042	TPCI 5,90% 2020-2030	/	10,000	25 000	10 000
TPCI.043	TPCI 5,90% 2020 - 2030	/	10,000	10 000	10 000
TPCI.044	TPCI 5,80% 2020 - 2027	/	10,000	54	9 800
TPCI.033	TPCI 5.75% 2019-2026	/			4 160
TPCI.034	TPCI 6% 2019-2029	/			6 188
TPCI.035	TPCI 5,75% 2019 -2026	/			10 000
TPCI.036	TPCI 5,75% 2019- 2026	/			10 000
TPCI.037	TPCI 5,80% 2019-2026	/			4 000
TPCI.038	TPCI 5,75% 2019-2026	/	4,000	25 000	4 000
TPCI.027	TPCI 6% 2017-2025	/			10 250
TPCI.028	TPCI 6% 2018 - 2026	/			10 000
TPCI.029	TPCI 6% 2018-2026	/	10,000	7	10 000
TPCI.030	TPCI 5,95% 2018-2025	/			2 000
TPCI.031	TPCI 5,75% 2019 - 2026	/			10 230
TPCI.032	TPCI 2,23% 2019-2026	/			10 000
TPBJ.08	TPBJ 6,20% 2023-2038	/	10,000	12 040	10 000
TPCI.019	TPCI 5.99% 2015-2025	/			10 000
TPCI.021	TPCI 6% 2016-2028	/			10 000
TPCI.022	TPCI 5.90% 2016 - 2026	/	10,000	1	10 000
TPCI.023	TPCI 5.90% 2016-2026	/			9 700
TPCI.024	TPCI 6.25% 2017-2029	/			9 700
TPBF.09	TPBF 6,50% 2019 - 2027	/	10,999	16	10 999
TPBJ.03	TPBJ 6,50% 2020-2028	/			10 000
TPBJ.04	TPBJ 5,50 % 2022-2037	/			10 000
TPBJ.05	TPBJ 5,85 % 2022-2042	/	9,900	194	9 850

TPBJ.O6	TPBJ 5,75% 2022-2037		/	10,100	9 800	10 100
TPBJ.O7	TPBJ 5,70% 2023-2030		/	10,000	8 571	10 000
TPBF.O21	ETAT DU BURKINA 6,50% 2024-2029		/			10 000
TPBF.O22	ETAT DU BURKINA 6,80% 2024-2032		/	10,000	1	10 000
TPBF.O4	TPBF 6.50% 2017-2027		/			10 600
TPBF.O6	TPBF 6.50% 2018-2025		/			9 112
TPBF.O7	TPBF 6,50% 2018- 2025		/	9,999	23	9 999
TPBF.O8	TPBF 6,50% 2019-2027		/			10 000
TPBF.O15	ETAT DU BURKINA 6,30 % 2022-2		/			10 000
TPBF.O16	ETAT DU BURKINA 6% 2023-2028		/			10 000
TPBF.O17	TPBF 6,30 % 2023-2030		/	10,000	427	10 000
TPBF.O18	TPBF 6,50% 2023-2033		/			10 000
TPBF.O19	ETAT DU BURKINA 6,30% 2024-2029		/			10 000
TPBF.O20	ETAT DU BURKINA 6,55% 2024-2031		/	10,000	233	10 000
EOS.O9	ETAT DU SENEGAL 6,00 % 2023-20		/			10 535
TPBF.O10	TPBF 6,50% 2020 - 2028		/			5 833
TPBF.O11	TPBF 6,50 % 2020-2028		/	5,835	65	5 835
TPBF.O12	TPBF 6.50% 2021-2031		/	9,950	32	9 978
TPBF.O13	TPBF 6,50 % 2021 - 2031		/			9 950
TPBF.O14	TPBF 6,30% 2022-2034		/	9,900	495	9 900
EOS.O14	ETAT DU SENEGAL 6,50 % 2023-2033		/			10 000
EOS.O15	ETAT DU SENEGAL 6,25 % 2024-2029		/			9 950
EOS.O16	ETAT DU SENEGAL 6,45 % 2024-2031		/			10 000
EOS.O17	ETAT DU SENEGAL 6,65 % 2024-2034		/			9 800
EOS.O7	ETAT SENEGAL 6.30% 2015-2025		/			10 000
EOS.O8	ETAT DU SENEGAL 5,95% 2022-2034		/			10 000
EOM.O8	ETAT DU MALI 6,20 % 2022-2032		/	9,980	286	9 980
EOM.O9	ETAT DU MALI 6,30% 2022-2032		/			10 000
EOS.O10	ETAT DU SENEGAL 6,15 % 2023-2030		/			10 000
EOS.O11	ETAT DU SENEGAL 6,35 % 2023-2033		/	10,000	20	10 000
EOS.O12	ETAT DU SENEGAL 6,15 % 2023-2028		/			9 500
EOS.O13	ETAT DU SENEGAL 6,30 % 2023-2030		/			10 000
EOM.O16	ETAT DU MALI 6,35 % 2024-2029		/			10 000
EOM.O3	ETAT DU MALI 6,50 % 2018-2025		/	1,975	482	1 975
EOM.O4	ETAT DU MALI 6,50% 2019-2027		/			6 000
EOM.O5	ETAT DU MALI 6,50% 2020-2028		/	7,840	500	8 000
EOM.O6	ETAT DU MALI 6,50% 2020-2027		/	6,000	945	6 000
EOM.O7	ETAT DU MALI 6.50% 2021-2031		/	8,750	114	8 750
BIDC.O4	BIDC-EBID 6.10% 2017-2027		/	3,750	1	3 750
BIDC.O5	BIDC-EBID 6,40% 2019-2026		/	10,000	3	10 000
BIDC.O6	BIDC-EBID 6,50 % 2021-2028	22	7,000	/		7 000
BIDC.O7	BIDC-EBID 5,90% 2022-2029		/	9,000	1 078	9 000
BIDC.O8	BIDC-EBID GSS BOND 6,50% 2024-2031		/	9,600	20	9 600
CRRH.O10	CRRH-UEMOA 6,10% 2022-2037		/			10 000
CRRH.O5	CRRH-UEMOA 5.85% 2015-2025		/			10 000
CRRH.O6	CRRH-UEMOA 5.85% 2016-2026		/			10 000
CRRH.O7	CRRH-UEMOA 5.95% 2017-2029		/			4 167
CRRH.O8	CRRH-UEMOA 5.95% 2018-2030		/			5 000
CRRH.O9	CRRH-UEMOA 6.05% 2018-2033		/			6 000

SUKUK ET TITRES ASSIMILES

Symbole	Titre	Quantité résiduelle à l'achat	Cours Achat / Vente	Quantité résiduelle à la vente	Cours de Référence
SUKSN.S2	SUKUK SN 6% 2016-2026		/		10 750
SUKTG.S1	SUKUK TG 6.5% 2016-2026		/	10,500	453

CALENDRIER DES ASSEMBLEES GENERALES

ANNEE : 2025

Société	Nature	Date	Heure	Lieu
---------	--------	------	-------	------

L'actualité de la BRVM sur nos plateformes digitales

Infos BRVM

Pour recevoir les informations boursières par SMS, souscrivez :



Côte d'Ivoire : *430#
Bénin : *430*15#



Côte d'Ivoire : #139#
Burkina Faso : *310#



Côte d'Ivoire : *431#
Niger : *512*9#
Togo : *310#

Site web

www.brvm.org



Application Mobile

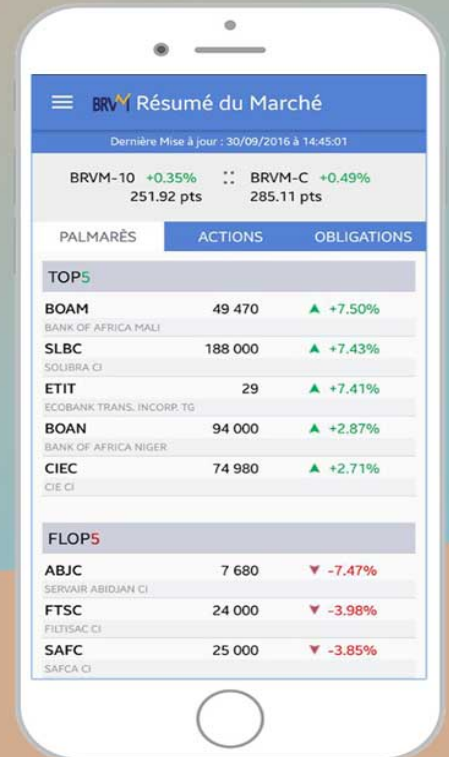

Nous suivre sur :





LISTE DES CARTES PROFESSIONNELLES RENOUVELEES AU TITRE DE L'ANNEE 2025

N°	Type	Acteurs	Noms & Prenoms	Fonction réglementaire	N° de carte
1	SGI	ABCO BOURSE	NDIAYE Ousseynou	Directeur Général	03070005-0402
2	SGI	ABCO BOURSE	NDIAYE Clement Alphonse	Directeur Général Adjoint	03070005-0301
3	SGI	ABCO BOURSE	NDIAYE Clement Alphonse	Responsable marché des capitaux	03070005-2701
4	SGI	ABCO BOURSE	SARR Ibrahima	Teneur de Compte / Conservateur	03070005-0803
5	SGI	ABCO BOURSE	NDIAYE Mariétou	Teneur de Compte / Conservateur	03070005-0804
6	SGI	ABCO BOURSE	COLY Catherine Léandra	Négociateur	03070005-0706
7	SGI	ABCO BOURSE	NDIAYE Anne Marie Thérèse	Responsable du Contrôle Interne	03070005-0602
8	SGI	ABCO BOURSE	AHO Glele Loïc Kévin Rodolphe	Gestionnaire de portefeuille	03070005-0901
9	SGI	ABCO BOURSE	NDIAYE Famara Ibrahima Sagna	Chargé de clientèle	03070005-1004
10	SGI	ABCO BOURSE	THIONGANE Diara	Négociateur	03070005-0707
11	SGI	ABCO BOURSE	MBENGUE Babacar	Gestionnaires des Risques et de la Sécurité Informatique	03070005-2601
12	SGI	AFRICABOURSE	HAZOUME Hospice Magloire	Président Directeur Général	03010004-0401
13	SGI	AFRICABOURSE	HAZOUME Franck Joël Jean Claude	Négociateur	03010004-0707
14	SGI	AFRICABOURSE	AGUIAH Angés Medrick Carin Zinsou	Chargée de clientèle	03010004-1052
15	SGI	AFRICABOURSE	LANTONKPODE Kernès Brenda	Chargée de clientèle	03010004-1053
16	SGI	AFRICABOURSE	TALABI Andréa	Chargée de clientèle	03010004-1054
17	SGI	AFRICABOURSE	ATTINGLI Jean Didier	Chargé de clientèle	03010004-1015
18	SGI	AFRICABOURSE	FAGBOHOUN Olorounto René	Chargé de clientèle	03010004-1024
19	SGI	AFRICABOURSE	AHONON Djivèdè Jocelyne	Chargée de clientèle	03010004-1038
20	SGI	AFRICABOURSE	YEDOHOU Phaly	Négociateur	03010004-0710
21	SGI	AFRICABOURSE	ATCHA Chardel Arthur Armel	Responsable du Contrôle Interne	03010004-0607
22	SGI	AFRICABOURSE	ADJOUJENON Abossédé Bignon Mathilda Cinthia	Gestionnaire de Portefeuille	03010004-0909
23	SGI	AFRICABOURSE	ODOUIRAN Olouyèmi Justine	Teneur de compte	03010004-0818
24	SGI	AFRICABOURSE	SOUNJIN Mintonwèègnagn Donald	Gestionnaire des Risques et de la Sécurité Informatique	03010004-2601
25	SGI	AFRICABOURSE	AGUEMON Belkiss Nanacre Houéfa	Teneur de compte	03010004-0816
26	SGI	AFRICABOURSE	TCHIBOZO Brice	Teneur de compte	03010004-0817
27	SGI	AFRICAINNE DE GESTION ET D'INTERMEDIATION	GANFLE Médédanhoun Théodore	Directeur Général	03010005-0401
28	SGI	AFRICAINNE DE GESTION ET D'INTERMEDIATION	NONHOFODJI Séna Sylvestre	Négociateur	03010005-0704
29	SGI	AFRICAINNE DE GESTION ET D'INTERMEDIATION	DEGILA Abègnonhou Brice Sauret	Responsable du Contrôle Interne	03010005-0602
30	SGI	AFRICAINNE DE GESTION ET D'INTERMEDIATION	TCHÉKOUNOU Mirek Daniel	Contrôleur Permanent	03010005-2801
31	SGI	AFRICAINNE DE GESTION ET D'INTERMEDIATION	DOMINGO Armel Brice	Teneur de Compte / Conservateur	03010005-0802
32	SGI	AFRICAINNE DE GESTION ET D'INTERMEDIATION	ADJEYIGBE Faozyath Darlène Marie	Gestionnaire de portefeuille	03010005-0903
33	SGI	AFRICAINNE DE GESTION ET D'INTERMEDIATION	NOUGLOÏ Sédjro Evelyne	Chargé de clientèle	03010005-1008
34	SGI	AFRICAINNE DE GESTION ET D'INTERMEDIATION	SOTTIN Fifonsi Théodora	Chargée de clientèle	03010005-1009
35	SGI	AFRICAINNE DE GESTION ET D'INTERMEDIATION	ADOU N'goran N'doua Laure-Martine	Chargée de clientèle	03010005-1011
36	SGI	AFRICAINNE DE GESTION ET D'INTERMEDIATION	GUENDEHOU S. V. Ines Tatiana	Teneur de Compte / Conservateur	03010005-0803
37	SGI	AFRICAINNE DE GESTION ET D'INTERMEDIATION	WLETCHÉ Blaise	Responsable de Marché des Capitaux	03010005-2701
38	SGI	AFRICAINNE DE GESTION ET D'INTERMEDIATION	ASSOGBA Edouard Sétondji	Gestionnaire des Risques et de la Sécurité Informatique	03010005-2601
39	SGI	ATLANTIQUE FINANCE	KONE Habib	Directeur Général	03030009-0404
40	SGI	ATLANTIQUE FINANCE	CHMANTI Houari Adnane	Directeur Général Adjoint	03030009-0303
41	SGI	ATLANTIQUE FINANCE	BENIE Yves Daniel	Directeur Général Adjoint	03030009-0304
42	SGI	ATLANTIQUE FINANCE	KOFFI Yao Mathurin	Responsable du Contrôle Interne	03030009-0602
43	SGI	ATLANTIQUE FINANCE	KONE née COULIBALY Yafolo Aminata	Négociateur	03030009-0705
44	SGI	ATLANTIQUE FINANCE	SEKA Hans Régis	Chargé de clientèle	03030004-2601
45	SGI	ATLANTIQUE FINANCE	KONE Domian Fantinmin Nestor	Teneur de Compte / Conservateur	03030009-0805
46	SGI	ATLANTIQUE FINANCE	KONAN Ahou Estelle Sophie	Teneur de Compte / Conservateur	03030009-0804
47	SGI	ATLANTIQUE FINANCE	LASME Agnime Benoite Nyse Emmanuelle	Gestionnaire de portefeuille	03030009-0706
48	SGI	ATLANTIQUE FINANCE	SYLLA Allhassane	Négociateur	03030009-0707
49	SGI	ATLANTIQUE FINANCE	BAGATE Stéphane Michael Lewis	Gestionnaire des Risques et de la Sécurité Informatique	03030009-2601
50	SGI	ATLANTIQUE FINANCE	AKA Amwata Wilfried	Responsable de Marché des Capitaux	03030009-2701
51	SGI	ATTIJARI SECURITIES WEST AFRICA	LEMRIIDI Mohamed	Directeur Général	03030005-0607
52	SGI	ATTIJARI SECURITIES WEST AFRICA	KONAN Kouame Mathieu	Responsable du Contrôle Interne	03030005-0607
53	SGI	ATTIJARI SECURITIES WEST AFRICA	BRAHMAN Assouman Fetigue Armand	Teneur de Compte / Conservateur	03030005-0809
54	SGI	ATTIJARI SECURITIES WEST AFRICA	DIAXITE Bakary	Teneur de Compte / Conservateur	03030005-0810
55	SGI	ATTIJARI SECURITIES WEST AFRICA	KOUTOUAN Aristide Franck De Melcio	Responsable de Marché des Capitaux	03030005-2701
56	SGI	ATTIJARI SECURITIES WEST AFRICA	BAMBA Idriiss	Contrôleur Permanent	03030005-2801
57	SGI	ATTIJARI SECURITIES WEST AFRICA	KOFFI KOUADIO Franck	Gestionnaire des Risques et de la Sécurité Informatique	03030005-2601
58	SGI	ATTIJARI SECURITIES WEST AFRICA	DOGONI Fatoumata	Chargée de clientèle	03030005-1005
59	SGI	ATTIJARI SECURITIES WEST AFRICA	KOFFI Etchié Sirima Lactitia Epse NTAKPE	Chargée de Clientèle	03030005-1008
60	SGI	ATTIJARI SECURITIES WEST AFRICA	KOUMOUN Jacques Arthur	Négociateur	03030005-0709
61	SGI	ATTIJARI SECURITIES WEST AFRICA	DEZA Anselme Yves-Pacôme	Teneur de Compte / Conservateur	03030005-0811
62	SGI	BICI BOURSE	DIABAGATE Mamadou	Directeur Général	03030001-0404
63	SGI	BICI BOURSE	NDIAYE Rosalie Françoise Epse DIEME	Chargée de clientèle	03030001-1009

5

g

g

135	SGI	CORIS BOURSE	SOUBEIGA Bamyam Aristide Steven Bourbidi	Teneur de Compte / Conservateur	03020002-0808
136	SGI	CORIS BOURSE	BARRY Ahmed	Responsable du Contrôle Interne	03020002-0606
137	SGI	CORIS BOURSE	SANON Askadar Housmane	Responsable de Marché des Capitaux	03020002-2701
138	SGI	CORIS BOURSE	ZONGO Wendyam Sandrine Juliana	Teneur de Compte/Conservateur	03020002-0810
139	SGI	CORIS BOURSE	OUEDRAOGO Abdoul Moumouni	Négociateur	03020002-0707
140	SGI	CORIS BOURSE	DIALLO Khalid Samir	Contrôleur Permanent	03020002-2801
141	SGI	CORIS BOURSE	OUATTARA Adama Bachir	Gestionnaire des Risques et de la Sécurité Informatique	03020002-2601
142	SGI	EDC INVESTMENT CORPORATION	ABE Khaumaneu Roselyne	Directeur Général	03030006-0406
143	SGI	EDC INVESTMENT CORPORATION	COCALTHREY Yao Moise	Teneur de Compte / Conservateur	03030006-0802
144	SGI	EDC INVESTMENT CORPORATION	ETTIEN Eblah Marie-Laure Epse KOUASSI	Teneur de Compte / Conservateur	03030006-0804
145	SGI	EDC INVESTMENT CORPORATION	DIABATE Alimata Masse Melissa Epse SYLLA	Négociateur	03030006-0709
146	SGI	EDC INVESTMENT CORPORATION	AGOMION Sidje Josiane	Chargée de clientèle	03030006-1008
147	SGI	EDC INVESTMENT CORPORATION	KOUAH Serge-Marius	Chargé de clientèle	03030006-1005
148	SGI	EDC INVESTMENT CORPORATION	MBOW Trevord-Saturnin	Chargé de clientèle	03030006-1006
149	SGI	EDC INVESTMENT CORPORATION	KOUADIO Kouassi Alain Eric	Gestionnaire de portefeuille	03030006-0406
150	SGI	EDC INVESTMENT CORPORATION	OUATTARA Myriam Amroulaye	Chargée de clientèle	03030006-1004
151	SGI	EDC INVESTMENT CORPORATION	AMON Assémian Cédric Henri-Michel	Teneur de Compte / Conservateur	03030006-0803
152	SGI	EVEREST FINANCE	DIQUF Khady	Directeur Général	03070004-0401
153	SGI	EVEREST FINANCE	GUEYE Mamadou	Directeur Général Adjoint	03070004-0301
154	SGI	EVEREST FINANCE	DIOP Ndeye Fatou	Teneur de Compte / Conservateur	03070004-0804
155	SGI	EVEREST FINANCE	MBACKE SoKhna Moumy	Responsable de Contrôle Interne	03070004-0603
156	SGI	EVEREST FINANCE	HOUNKANRIN Joël Sénan	Responsable de Marché des Capitaux	03070004-2701
157	SGI	EVEREST FINANCE	TALL Cheikh	Contrôleur Permanent	03070004-2801
158	SGI	FINANCE GESTION ET INTERMEDIATION (FGI)	DIOP Epse SENE Astou	Directeur Général	03070006-0401
159	SGI	FINANCE GESTION ET INTERMEDIATION (FGI)	TOSSOU Yémalin Judicael	Directeur Général Adjoint	03070006-0301
160	SGI	FINANCE GESTION ET INTERMEDIATION (FGI)	COLY Marius Sylvestre	Chargé de clientèle	
161	SGI	FINANCE GESTION ET INTERMEDIATION (FGI)	DIENG Ndeu Jeannette	Chargé de clientèle	03070006-1002
162	SGI	FINANCE GESTION ET INTERMEDIATION (FGI)	TALL Dieynaba	Responsable de Contrôle Interne	07030006-0604
163	SGI	FINANCE GESTION ET INTERMEDIATION (FGI)	NIANG Safietou Ngaty	Teneur de Compte / Conservateur	03070006-0804
164	SGI	FINANCE GESTION ET INTERMEDIATION (FGI)	CISSE Ndeye Fatou	Négociateur	03070006-0707
165	SGI	FINANCE GESTION ET INTERMEDIATION (FGI)	Adama KANE	Négociateur	03070006-0709
166	SGI	FINANCE GESTION ET INTERMEDIATION (FGI)	NDIAYE Sokhna Maimouna	Contrôleur Permanent	07030006-2802
167	SGI	FINANCE GESTION ET INTERMEDIATION (FGI)	FALL Pape Ounté	Responsable de Marché des Capitaux	03070006-2702
168	SGI	GLOBAL CAPITAL	DOUKOURE Stéphane	Directeur Général	03050002-0401
169	SGI	GLOBAL CAPITAL	TOURE Ibrahima Hamadou	Directeur Général Adjoint	03050002-0302
170	SGI	GLOBAL CAPITAL	TOURE Ibrahima Hamadou	Responsable de Marché des Capitaux	03050002-2702
171	SGI	GLOBAL CAPITAL	ZONATCHIA Sibahi Eric	Chargé de Clientèle	03050002-1002
172	SGI	GLOBAL CAPITAL	HAIDARA Oumar	Chargé de Clientèle	03050002-1001
173	SGI	GLOBAL CAPITAL	DAKOUO MARIE ANGELINE	Teneur de Compte / Conservateur	03050002-0802
174	SGI	GLOBAL CAPITAL	DEMBELE Moutaga	Teneur de Compte / Conservateur	03050002-0803
175	SGI	GLOBAL CAPITAL	DIALLO Hamsatou	Négociateur	03050002-0703
176	SGI	GLOBAL CAPITAL	COULIBALY Sidy	Responsable Contrôleur interne	03050002-0602
177	SGI	HUDSON & CIE	FADIKA Kadidiatou Aïcha	Directeur Général	03030003-0402
178	SGI	HUDSON & CIE	KOUAHO Olivier	Directeur Général Adjoint	03030003-0301
179	SGI	HUDSON & CIE	GNAMAN Akoun Ange Brigitte	Responsable de Contrôle Interne	03030003-0602
180	SGI	HUDSON & CIE	KOUASSI BLE Francis Tardy	Teneur de Compte / Conservateur	03030003-0801
181	SGI	HUDSON & CIE	GOGO GRAH Akou Linda Carole	Chargée de clientèle	03030003-1003
182	SGI	HUDSON & CIE	BOSSE Marlène	Négociateur	03030003-0702
183	SGI	HUDSON & CIE	GNAGBO Raïssa Sandrine Epse DJABIA	Teneur de Compte / Conservateur	03030003-0802
184	SGI	HUDSON & CIE	ADOKPE Abayédan Alexia Marlyne Epse WADJAS	Négociateur	03030003-0703
185	SGI	HUDSON & CIE	GNEBEI-OYAO Franck Olivier	Gestionnaire de portefeuille	03030003-0901
186	SGI	HUDSON & CIE	AKA AMOIKON Jean-François	Gestionnaire des Risques et de la Sécurité Informatique	03030003-2601
187	SGI	HUDSON & CIE	ATTOBRAH Carole Maha Epse NDIA	Responsable de Marché des Capitaux	03030003-2701
188	SGI	HUDSON & CIE	ADJOU Hloua Lolita Madeleine	Contrôleur Permanent	03030003-2802
189	SGI	IMPAXIS SECURITIES	DIAW Ababacar Sadikh Nohine	Administrateur Directeur Général	03070003-0201
190	SGI	IMPAXIS SECURITIES	GAYE Seynabou	Chargée de Clientèle	03070003-1008
191	SGI	IMPAXIS SECURITIES	AKRE Djongon Léopold César	Chargé de Clientèle	03070003-1012
192	SGI	IMPAXIS SECURITIES	NDIAYE Fatimatou	Chargée de Clientèle	03070003-1011
193	SGI	IMPAXIS SECURITIES	DIAKITE née NDIAYE Ndeye Oumy	Teneur de Compte / Conservateur	03070003-0806
194	SGI	IMPAXIS SECURITIES	THIOUB Néné Kadia	Teneur de Compte / Conservateur	03070003-0807
195	SGI	IMPAXIS SECURITIES	DIQUF Souleymane	Teneur de Compte / Conservateur	03070003-0809
196	SGI	IMPAXIS SECURITIES	FALL Ahmet	Responsable de Marché des Capitaux	03070003-2701
197	SGI	IMPAXIS SECURITIES	SAGNA Anne Khady Yolande	Responsable de Contrôle Interne	03070003-0604
198	SGI	IMPAXIS SECURITIES	THIOMBANE Babacar	Négociateur	03070003-0711
199	SGI	INVICTUS CAPITAL FINANCE	MBAYE Isaac	Directeur Général	03070007-0401
200	SGI	INVICTUS CAPITAL FINANCE	NDOYE Abdoulaye	Négociateur	03070007-0702
201	SGI	INVICTUS CAPITAL FINANCE	COULIBALY Abass	Chargé de clientèle	03070007-1004
202	SGI	INVICTUS CAPITAL FINANCE	TOURE Aminata	Chargée de clientèle	03070007-1003
203	SGI	INVICTUS CAPITAL FINANCE	DIAKITE Saran	Responsable de Contrôle Interne	03070007-0603
204	SGI	INVICTUS CAPITAL FINANCE	DIALLO Abdoul Fall	Gestionnaire de Portefeuille	03070007-0901
205	SGI	INVICTUS CAPITAL FINANCE	GUEYE Ngoné	Teneur de Compte / Conservateur	03070007-0803

B

B

B

277	SGI	SGI BENIN	ANANI Gwen Déo-Gratias Améyo	Teneur de Compte / Conservateur	03010001-0804
278	SGI	SGI BENIN	DEHOUE Ornella Fiona Houéfa	Négociateur	03010001-0708
279	SGI	SGI BENIN	COUDJOFIO Tirbuce Cornélius	Gestionnaire de portefeuille	03010001-0902
280	SGI	SGI BENIN	OREDOLA Aliou Adiss	Responsable de Marché des Capitaux	03010001-2701
281	SGI	SGI BENIN	KONI Roukaya MAMA	Contrôleur Permanent	03010001-2801
282	SGI	SGI BENIN	DOKO Modoupké Véronique Elisée	Gestionnaire des Risques et de la Sécurité Informatique	03010001-2601
283	SGI	CIFA BOURSE	NAKALOU Makan	Directeur Général	03050003-0402
284	SGI	CIFA BOURSE	TRAORE Fatoumata	Responsable du Contrôle Interne	03050003-0602
285	SGI	CIFA BOURSE	TRAORE Aboubacar Sidiki	Contrôleur Permanent	03050003-2801
286	SGI	CIFA BOURSE	SIMPARA Yendy Lalla	Teneur de Compte/Conservateur	03050003-0802
287	SGI	CIFA BOURSE	KANOUTE Mohamed Alassane	Chargé de Clientèle	03050003-1001
288	SGI	CIFA BOURSE	CISSE Mohamed Abderhamane	Teneur de Compte/Conservateur	03050003-0803
289	SGI	CIFA BOURSE	FAYAMA Madahai Soungalo Christophe	Négociateur	03050003-0701
290	SGI	SGI MALI	CISSE Amadou	Directeur Général	03050001-0402
291	SGI	SGI MALI	TRAORE Adama	Responsable de Contrôle Interne	03050001-0604
292	SGI	SGI MALI	TOUNKARA Abdoulaye Salime	Teneur de Compte / Conservateur	03050001-0803
293	SGI	SGI MALI	SIDIBE Mamadou Lamine	Chargé de clientèle	03050001-1002
294	SGI	SGI MALI	SIMAGA BARRY Fatoumata	Négociateur	03050001-0702
295	SGI	SGI NIGER	BEIDARI TOURE Djibrilla	Directeur Général	03060001-0401
296	SGI	SGI NIGER	DIAWARA BOUREIMA Abdoul Razak	Teneur de Compte / Conservateur	03060001-0801
297	SGI	SGI NIGER	AHMED YACOUBA Zaliika	Négociateur	03060001-0701
298	SGI	SGI NIGER	OUSSENI GONIMI Maï Lawan Mamadou	Chargé de clientèle	03060001-0701
299	SGI	SGI NIGER	DJIBIR SALE Ramatoulaye	Gestionnaire de portefeuille	03060001-0701
300	SGI	SGI NIGER	LAMINE Diallo Bouchira	Chargée de clientèle	03060001-1002
301	SGI	SGI NIGER	YOUNOUSSA Ketlesï Sidikou	Chargé de clientèle	03060001-0904
302	SGI	SGI NIGER	MOROU Djibo Ismael	Négociateur	03060001-0703
303	SGI	SGI TOGO	ETSE Kokouvi	Directeur Général	03080001-0402
304	SGI	SGI TOGO	TCHAKAM Manani Epse TCHAMDJA	Directeur Général Adjoint	03080001-0301
305	SGI	SGI TOGO	AKUESON Adoté	Chargé de clientèle	03080001-1003
306	SGI	SGI TOGO	AWADE Abidé Aheyoun-Esso Epse DEVERRE	Teneur de Compte / Conservateur	03080001-0802
307	SGI	SGI TOGO	KOGOE Joseph Tomko	Négociateur	03080001-0704
308	SGI	SGI TOGO	AMOUSSOU Hémindé	Chargé de clientèle	03080001-1007
309	SGI	SGI TOGO	DZONOUKOU Nathan Senam Atsou	Gestionnaire de portefeuille	03080001-0902
310	SGI	SGI TOGO	PAKPO Hézu épse YAMAJAKO	Gestionnaire de portefeuille	03080001-0901
311	SGI	SGI TOGO	DJATO Damba Epse ZOUHONGBE	Responsable de Contrôle Interne	03080001-0603
312	SGI	SIRIUS CAPITAL	CISSE Ismael	Directeur Général	03030015-0401
313	SGI	SIRIUS CAPITAL	YEO Fandoman Achille	Directeur Général Adjoint	03030015-0301
314	SGI	SIRIUS CAPITAL	CHARLES Innocent	Responsable de Contrôle Interne	03030015-0602
315	SGI	SIRIUS CAPITAL	OTTRO BAILLET Alain Serge	Gestionnaire de portefeuille	03030015-0903
316	SGI	SIRIUS CAPITAL	COULIBALY Dioba Yves Patrick	Négociateur	03030015-0708
317	SGI	SIRIUS CAPITAL	TIEMELE Amoakon Yaba Vanessa Nelly	Contrôleur Permanent	03030015-2802
318	SGI	SIRIUS CAPITAL	LIGUE Kóhissou Dèlà Sèphora	Teneur de Compte / Conservateur	03030015-0803
319	SGI	SIRIUS CAPITAL	YOMI Franck Abel	Gestionnaire des Risques et de la Sécurité Informatique	03030015-2601
320	SGI	SIRIUS CAPITAL	MANGALA Dialha Filly	Responsable de Marché des Capitaux	03030015-2701
321	SGI	SOCIETE GENERALE CAPITAL SECURITIES WA	KWAO Tanoé Hermann Jean Charles	Directeur Général	03030004-0406
322	SGI	SOCIETE GENERALE CAPITAL SECURITIES WA	GNANGUI Calix Serge Omer	Responsable de Contrôle Interne	03030004-0610
323	SGI	SOCIETE GENERALE CAPITAL SECURITIES WA	KODIA Ago Jean - Claude	Négociateur	03030004-0708
324	SGI	SOCIETE GENERALE CAPITAL SECURITIES WA	TOURE Ousmane	Négociateur	03030004-0707
325	SGI	SOCIETE GENERALE CAPITAL SECURITIES WA	KONE Fatima Nancy Priscilla Christelle	Teneur de Compte / Conservateur	03030004-0805
326	SGI	SOCIETE GENERALE CAPITAL SECURITIES WA	KOFFI Eric	Teneur de Compte / Conservateur	03030004-0804
327	SGI	SOCIETE GENERALE CAPITAL SECURITIES WA	OUATTARA Kénan	Teneur de Compte / Conservateur	03030004-0808
328	SGI	SOCIETE GENERALE CAPITAL SECURITIES WA	MIAN Ahou Nina Epse KOUASSI	Teneur de Compte / Conservateur	03030004-0809
329	SGI	SOCIETE GENERALE CAPITAL SECURITIES WA	AMOIKON Kévin Michel François	Chargée de clientèle	03030004-1005
330	SGI	SOCIETE GENERALE CAPITAL SECURITIES WA	NIAMKEY Assié Pauline Epse GARDEN	Chargée de clientèle	03030004-1009
331	SGI	SOCIETE GENERALE CAPITAL SECURITIES WA	CISSE Salif	Chargé de clientèle	03030004-1010
332	SGI	SOCIETE GENERALE CAPITAL SECURITIES WA	COUAD-ZOTTI Régis Gérard Koumi	Gestionnaire de portefeuille	03030004-0904
333	SGI	SOCIETE GENERALE CAPITAL SECURITIES WA	YAPI Alain Yves Igor Stéphane Koffi	Gestionnaire des Risques et de la Sécurité Informatique	03030004-2601
334	SGI	UNITED CAPITAL FOR AFRICA SA	HOUNYDVI Cohovi Fabien	Administrateur Directeur Général	03010006-0201
335	SGI	UNITED CAPITAL FOR AFRICA SA	ADECHKAN Nayil Kévin	Négociateur	03010006-0701
336	SGI	UNITED CAPITAL FOR AFRICA SA	MONTCHO Moïse ELOI	Responsable de Contrôle Interne	03010006-0603
337	SGI	UNITED CAPITAL FOR AFRICA SA	KOUSSOUBE Emilienne	Teneur de Compte / Conservateur	03010006-0802
338	SGI	UNITED CAPITAL FOR AFRICA SA	TOHOUNME GANGBE Havest Inès	Responsable de Marché des Capitaux	03010006-2701
339	SGI	UNITED CAPITAL FOR AFRICA SA	BOKO Maël Autys Spéro Toyémé	Teneur de Compte / Conservateur	03010006-0804
340	SGI	UNITED CAPITAL FOR AFRICA SA	ADJAGAN Alban Francis	Chargé de clientèle	03010006-1005
341	SGI	UNITED CAPITAL FOR AFRICA SA	VODOUNNOU Aurélia Florence Sèmassa	Contrôleur Permanent	03010006-2801
342	SGO	AFRICA ASSET MANAGEMENT	SALLO Ragnimwende Jean Appolinaire	Directeur Général	05020001-0402
343	SGO	AFRICA ASSET MANAGEMENT	GUENE Mahamadi	Responsable de Contrôle Interne	05020001-0601
344	SGO	AFRICA ASSET MANAGEMENT	DIALLO Telly Issa	Gestionnaire de Portefeuille	05020001-0903
345	SGO	AFRICABOURSE ASSET MANAGEMENT	DJHOHU Hyacinthe Cohovi	Directeur Général	05010002-0402
346	SGO	AFRICABOURSE ASSET MANAGEMENT	HOUESSOU Sourou Mario	Responsable du Contrôle Interne	05010002-0605
347	SGO	AFRICABOURSE ASSET MANAGEMENT	SALANON Agnès	Gestionnaire de Portefeuille	05010002-0907

1

2

3

419	SGO	MALI FINANCES	SANOGO Korotoumou	Directeur Général Adjoint	05050002-0302
420	SGO	MALI FINANCES	YATTASSAVE Amy	Chargée de clientèle	05050002-1001
421	SGO	MALI FINANCES	SIDIBE Bakary	Responsable de Contrôle Interne	05050002-0602
422	SGO	MALI FINANCES	KONE Adama	Gestionnaire de portefeuille	05050002-0902
423	SGO	NSIA ASSET MANAGEMENT	DIAGOU Franck Olivier	Directeur Général	05030009-0402
424	SGO	NSIA ASSET MANAGEMENT	LOBE ADIKO Aimé-Silas	Gestionnaire de Portefeuille	05030009-0905
425	SGO	NSIA ASSET MANAGEMENT	HOUNYO OKE Setounkpatin Eliott	Chargé de Clientèle	05030009-1010
426	SGO	NSIA ASSET MANAGEMENT	SY Aissatou	Chargée de Clientèle	05030009-1011
427	SGO	NSIA ASSET MANAGEMENT	MAGUIRAGA Afcha Aissetou	Chargée de clientèle	05030009-1004
428	SGO	NSIA ASSET MANAGEMENT	MALAN Badou Noëlle Estelle	Chargée de clientèle	05030009-1001
429	SGO	NSIA ASSET MANAGEMENT	SODOKIN Koffi Paul	Chargée de clientèle	05030009-1006
430	SGO	NSIA ASSET MANAGEMENT	DIOP Ndéye Penda Epse SOURANG	Chargée de clientèle	05030009-1007
431	SGO	NSIA ASSET MANAGEMENT	BILE Gnélé Saratou Epse OUMAROU	Chargée de clientèle	05030009-1002
432	SGO	NSIA ASSET MANAGEMENT	KRA Kouakou Adayé	Responsable de Contrôle Interne	05030009-0603
433	SGO	NSIA ASSET MANAGEMENT	ANDIE Marie Danielle Epse YAPO	Gestionnaire des Risques	05030009-3001
434	SGO	OPTI ASSET MANAGEMENT	DOUAMEGNON Komí Aféléto	Directeur Général	05080001-0402
435	SGO	OPTI ASSET MANAGEMENT	GBADOE-SOGNIGBE Akouélé	Gestionnaire de Portefeuille	05080001-0903
436	SGO	OPTI ASSET MANAGEMENT	FOLIVI Folly	Responsable de Contrôle Interne	05080001-0601
437	SGO	OPTI ASSET MANAGEMENT	TEKO Ayaba Epse ATTIVI	Chargée de clientèle	05080001-1003
438	SGO	OPTI ASSET MANAGEMENT	AGOUDA Mondoza	Chargé de clientèle	05080001-1004
439	SGO	OPTI ASSET MANAGEMENT	DJOSSA Akouété	Chargé de clientèle	05080001-1002
440	SGO	OPTI ASSET MANAGEMENT	ADJETE Dodji Mawussé	Chargée de clientèle	05080001-1001
441	SGO	PHOENIXAFRICA ASSET MANAGEMENT	YOH Bolou Hervé Gérard	Directeur Général	05030008-0402
442	SGO	PHOENIXAFRICA ASSET MANAGEMENT	LOESS Esmel Jean Roland Fabrice	Responsable de Contrôle Interne	05030008-0602
443	SGO	PHOENIXAFRICA ASSET MANAGEMENT	SIE Kouakou Kouma Joseph	Gestionnaire de Portefeuille	05030008-0902
444	SGO	PHOENIXAFRICA ASSET MANAGEMENT	KOUASSI Boaz	Gestionnaire de Portefeuille	05030008-0903
445	SGO	PHOENIXAFRICA ASSET MANAGEMENT	DAKOURY BEUGRE Emmanuel	Chargé de clientèle	05030008-1002
446	SGO	SAPHIR ASSET MANAGEMENT	BOURAIMA Jibril Afolabi Maxime	Directeur Général	05010003-0402
447	SGO	SAPHIR ASSET MANAGEMENT	TITO Clémentine Djodognon	Gestionnaire de Portefeuille	05010003-0902
448	SGO	SAPHIR ASSET MANAGEMENT	ZOUMAROU Malika Haérath	Chargée de clientèle	05010003-1001
449	SGO	SGAZE	AKELE Jocelyn	Directeur Général	05030005-0402
450	SGO	SGAZE	YOA Drouhyal Jean-Claude	Directeur Général Adjoint	05030005-0301
451	SGO	SGAZE	GNAGNE Abedi Ulrich Romaric	Responsable de Contrôle Interne	05030005-0602
452	SGO	SGAZE	NSRAIN Awato Hilaire	Gestionnaire de Portefeuille	05030005-0902
453	SGO	SGAZE	YESSO Félix Juvenal	Gestionnaire de Portefeuille	05030005-0904
454	SGO	SGAZE	KOFFI Christelle Annick	Chargé (e) de clientèle	05030005-1001
455	SGO	SGAZE	AMAFE kousoo Emmanuelle	Gestionnaire de Portefeuille	05030005-0905
456	SGO	SGAZE	BROBI Epouse MANSILLA Sylvia Marianne	Gestionnaire des Risques	03030011-2801
457	SGO	SOAGA	GBANDAH-KOHEMUN Mécapeu Luc-Olivier	Directeur Général	05010001-0404
458	SGO	SOAGA	GLELE ABOUCHA Arielle	Chargée de Clientèle	05010001-1002
459	SGO	SOAGA	BOUA Innocent Niamké	Chargé de Clientèle	05010001-1006
460	SGO	SOAGA	GBAH Tiekpele Melaine Jocelyne	Chargée de clientèle	05010001-1001
461	SGO	SOAGA	MIHLOINHOUN Atchi Sytmen Adjouavi Nina	Chargée de clientèle	05010001-1003
462	SGO	SOAGA	GOTTA Dally Franck Landry	Gestionnaire de Portefeuille	05010001-0905
463	SGO	SOAGA	BLAO Arem-Houd	Gestionnaire de Portefeuille	05010001-0906
464	SGO	SOAGA	AHOLOU Towedo Abraham	Chargé de clientèle	05010001-1004
465	SGO	SOAGA	GBINLO Agossou Gildas	Chargé de clientèle	05010001-1005
466	SGO	SOAGA	ALABA Joël José	Responsable de Contrôle Interne	05010001-0604
467	SGO	SOAGA	RAMOS Jean Noël	Gestionnaire des Risques	05010001-3001
468	SGO	SOCIETE GENERALE CAPITAL ASSET MANAGEMENT WA	KOUAO Jean Michel Marie Anouma	Directeur Général	05030001-0403
469	SGO	SOCIETE GENERALE CAPITAL ASSET MANAGEMENT WA	ATTEY Marie Pascale	Chargée de clientèle	05030001-1005
470	SGO	SOCIETE GENERALE CAPITAL ASSET MANAGEMENT WA	EKRA Marius Anselme	Responsable de Contrôle Interne	05030001-0604
471	SGO	SOCIETE GENERALE CAPITAL ASSET MANAGEMENT WA	BLE Rolande Déborah Amelan Epse GBOBIA	Gestionnaire de Portefeuille	05030001-0905
472	SGO	SOCIETE GENERALE CAPITAL ASSET MANAGEMENT WA	KPAN Christian Joël	Gestionnaire des Risques	05030001-3002
473	SGO	WAFI CAPITAL	ASSIGBI Koku Mensah	Directeur Général	06080001-0401
474	SGO	WAFI CAPITAL	EZUH Koamivi Edah	Chargé de clientèle	06080001-0401
475	SG-FCTC	ALC TITRISATION	OSSEY Chiépo Yannick Nahema Epse KANGA	Responsable de Contrôle Interne	11030001-0603
476	SG-FCTC	ALC TITRISATION	GUI Olivier Martial Zagnongkila	Directeur Général	11030001-0402
477	SG-FCTC	ALC TITRISATION	ANOMA Alloua Carla Corine	Gestionnaire de portefeuille	11030001-0907
478	SG-FCTC	ALC TITRISATION	COULIBALY Tiéwa Afsatou	Gestionnaire de portefeuille	11030001-0908
479	SG-FCTC	BOAD TITRISATION	MBAYE Adjí Sokhna	Directeur Général	08110001-0402
480	SG-FCTC	BOAD TITRISATION	AITHNARD Tchatirou Kafui Jean-Philippe	Gestionnaire de portefeuille	08110001-0901
481	SG-FCTC	BOAD TITRISATION	TEKO-AGBÉ Téko Logossou Sévéaménou	Gestionnaire de portefeuille	08110001-0902
482	SG-FCTC	BOAD TITRISATION	AFFOGNON David Fourier Lonlongnon	Responsable de Contrôle Interne	08110001-0603
483	SG-FCTC	TAIBA TITRISATION	GUEYE Ndéye Magatte	Responsable de Contrôle Interne	11070001-0602
484	SG-FCTC	TAIBA TITRISATION	SACKHO Boubacar	Gestionnaire de Portefeuille	11070001-0901
485	SG-FCTC	JOSEPH TITRISATION	KOMARA Yasmine Massou Epse BOUA	Président Directeur Général	11030002-0101
486	SG-FCTC	JOSEPH TITRISATION	DEBEY Kokora Jean-Marc Cédric	Responsable de Contrôle Interne	11030002-0602
487	SG-FCTC	JOSEPH TITRISATION	KOUMAN Jean-William	Gestionnaire de Portefeuille	11030002-0901
488	SG-FCTC	KF TITRISATION	FAYE Moustapha	Directeur Général	11070003-0401
489	SG-FCTC	KF TITRISATION	DIOUF Aida	Responsable de Contrôle Interne	11070003-0601

560	AA	GAYA FINANCE	ZONGO Issa	Chargé de clientèle	08020002-1001
561	AA	OPTIMA FINANCES	ABANET Achille	Gérant	08030016-2301
562	AA	OPTIMA FINANCES	SAHIE Ougué Goulahon Ruth Denise Epse BECHIO	Chargée de clientèle	08030016-1002
563	AA	UNIVERS FINANCE PARTNERS	KOUAFARTE Iro René	Gérant	08080006-2301
564	AA	UNIVERS FINANCE PARTNERS	HOULO Emmanuel Prudence	Chargé de clientèle	08080006-1002
565	AA	UNIVERS FINANCE PARTNERS	KOUAKOU Ange-Christelle Amino	Chargée de clientèle	08080006-1001
566	AA	AFRICAIN DES FINANCES	EBO Coomlan Emmanuel Marc	Gérant	08030019-2301
567	AA	AFRICAIN DES FINANCES	AGONSANOU Morel Fabrice	Chargée de clientèle	08030019-1001
568	AA	ZAIN FINANCES	Nabi Issa COULIBALY	Président	08020003-3201
569	AA	DJAMO INVEST SAS	BOURGI Hassan	Président	08030005-3201
570	AA	DJAMO INVEST SAS	COULIBALY Ouanja Fateme	Chargée de clientèle	08030005-1001
571	AA	DJAMO INVEST SAS	KOUAME Jean Bertrand Aristide	Chargée de clientèle	08030005-1005
572	AA	DJAMO INVEST SAS	KONAN Ninon Bekan Lauria	Chargée de clientèle	08030005-1004
573	AA	DJAMO INVEST SAS	EBASSOUAN Koffi Junior Romaric Aka	Chargé de clientèle	08030005-1002
574	AA	DJAMO INVEST SAS	YAO SISSOKO Vivien Cédric	Chargé de clientèle	08030005-1003
575	AA	AA PERSONNE PHYSIQUE	KONE Maury Ismahel	Apporteur d'Affaires	08030018-1201
576	AA	AA PERSONNE PHYSIQUE	BADA Ibourahima	Apporteur d'Affaires	08010005-1201
577	AA	AA PERSONNE PHYSIQUE	DIPLD Gnahoa Jean Claude	Apporteur d'Affaires	08030007-1201
578	AA	AA PERSONNE PHYSIQUE	KOFFI Kouhat Innocent Eric	Apporteur d'Affaires	08030002-1201
579	AA	AA PERSONNE PHYSIQUE	OSSENI Abdel Samad K.	Apporteur d'Affaires	08010003-1201
580	AA	AA PERSONNE PHYSIQUE	DIAKHATE Ousmane	Apporteur d'Affaires	08070001-1201
581	AA	AA PERSONNE PHYSIQUE	MABLE Homdeasi Kodjo	Apporteur d'Affaires	08080003-1201
582	AA	AA PERSONNE PHYSIQUE	AGGRE Kouakou Dankoua	Apporteur d'Affaires	08030009-1201
583	AA	AA PERSONNE PHYSIQUE	CISSE Modibo	Apporteur d'Affaires	08050001-1201
584	AA	AA PERSONNE PHYSIQUE	BARY Abdoul Fataha	Apporteur d'Affaires	08020001-1201
585	AA	AA PERSONNE PHYSIQUE	DOUMBOUYA Aminata	Apporteur d'Affaires	08030011-1201
586	AA	AA PERSONNE PHYSIQUE	DIOMANDE Epse BAKAYOKO Makrabi	Apporteur d'Affaires	08030013-1201
587	AA	AA PERSONNE PHYSIQUE	KINIFFO Jean Luc Michel Abdel Maatick	Apporteur d'Affaires	08010004-1201
588	AA	AA PERSONNE PHYSIQUE	AYEPA Jean Michel Arnaud Didier	Apporteur d'Affaires	08030017-1201
589	AA	AA PERSONNE PHYSIQUE	YAO Kouma	Apporteur d'Affaires	08030020-1201
590	AA	AA PERSONNE PHYSIQUE	MAMBO MBoua Benoit Jérémie	Apporteur d'Affaires	08030001-1201
591	AA	AA PERSONNE PHYSIQUE	DIE Koffi Stephane Arthur	Apporteur d'Affaires	08030002-1201
592	CIB	JOSEPH & DANIEL ADVISORY	BOUA Trika Hermann Joseph	Directeur Général	09030002-0401

A

B

B

AVIS N° 024 - 2025 / BRVM / DG

FCTC EPT 7 % 2023-2030

Paiement des intérêts trimestriels et remboursement partiel du capital

La Bourse Régionale des Valeurs Mobilières (BRVM) porte à la connaissance du public et des intervenants du marché que le Fonds Commun de Titrisation de Créances (FCTC) EPT 2023-2038 procédera, le **27 février 2025**, au paiement des intérêts trimestriels et au remboursement partiel du capital de son emprunt obligataire dénommé " FCTC EPT 7 % 2023-2030 ".

La fermeture des registres étant fixée au jeudi 27 février 2025, ledit titre (symbole : FEPTC.01) cotera ex-coupon d'intérêts à partir du **mardi 25 février 2025**.

Pour toute information complémentaire, veuillez contacter la SGI BOA CAPITAL SECURITIES, 01 B.P. 4854 Abidjan 01, Tél : (225) 27 20 30 21 22, Fax : (225) 27 20 32 04 68, E-mail : info@boacapital.com.

Fait à Abidjan, le 07 février 2025

Le Directeur Général

Dr. Edoh Kossi AMENOUNVE



AK PL X 81

AVIS N° 025 - 2025 / BRVM / DG

FCTC EPT 7,25 % 2023-2033

Paiement des intérêts trimestriels

La Bourse Régionale des Valeurs Mobilières (BRVM) porte à la connaissance du public et des intervenants du marché que le Fonds Commun de Titrisation de Créances (FCTC) EPT 2023-2038 procédera, le **27 février 2025**, au paiement des intérêts trimestriels de son emprunt obligataire dénommé " FCTC EPT 7,25 % 2023-2033 ".

La fermeture des registres étant fixée au jeudi 27 février 2025, ledit titre (symbole : FEPTC.02) cotera ex-coupon d'intérêts à partir du **mardi 25 février 2025**.

Pour toute information complémentaire, veuillez contacter la SGI BOA CAPITAL SECURITIES, 01 B.P. 4854 Abidjan 01, Tél : (225) 27 20 30 21 22, Fax : (225) 27 20 32 04 68, E-mail : info@boacapital.com.

Fait à Abidjan, le 07 février 2025

Le Directeur Général



Dr. Edoh Kossi AMENOUNVE

at Kc X H

AVIS N° 026 - 2025 / BRVM / DG

FCTC EPT 7,50 % 2023-2038

Païement des intérêts trimestriels

La Bourse Régionale des Valeurs Mobilières (BRVM) porte à la connaissance du public et des intervenants du marché que le Fonds Commun de Titrisation de Créances (FCTC) EPT 2023-2038 procédera, le **27 février 2025**, au païement des intérêts trimestriels de son emprunt obligataire dénommé " FCTC EPT 7,50 % 2023-2038 ".

La fermeture des registres étant fixée au jeudi 27 février 2025, ledit titre (symbole : FEPTC.O3) cotera **ex-coupon d'intérêts à partir du mardi 25 février 2025**.

Pour toute information complémentaire, veuillez contacter la SGI BOA CAPITAL SECURITIES, 01 B.P. 4854 Abidjan 01, Tél : (225) 27 20 30 21 22, Fax : (225) 27 20 32 04 68, E-mail : info@boacapital.com.

Fait à Abidjan, le 07 février 2025

Le Directeur Général



Dr. Edoh Kossi AMENOUNVE

AK PK J DI

AVIS N° 027 - 2025 / BRVM / DG

TPCI (TAUX DE BASE + SPREAD) % 2022-2029

Paiement des intérêts trimestriels

La Bourse Régionale des Valeurs Mobilières (BRVM) porte à la connaissance du public et des intervenants du marché que la DIRECTION GENERALE DES FINANCEMENTS DE CÔTE D'IVOIRE procédera, le **11 février 2025**, au paiement des intérêts trimestriels de son emprunt obligataire dénommé "TPCI (TAUX DE BASE + SPREAD) % 2022-2029".

La fermeture des registres étant fixée au mardi 11 février 2025, ledit titre (symbole : TPCI.077) cote ex-coupon d'intérêts depuis le vendredi 07 février 2025.

Pour toute information complémentaire, veuillez contacter la SGI ATTIJARI SECURITIES WEST AFRICA, 01 BP 1300 Abidjan 01 ; Tél: (225) 27 20 21 98 26 ; Fax : (225) 27 20 21 98 27 ; E-mail : aswa@sib.ci.

Fait à Abidjan, le 07 février 2025

Le Directeur Général



Dr. Edoh Kossi AMENOUNVE - ABIDJAN

AK 12 5 81

AVIS N° 028 - 2025 / BRVM / DG

----- TPCI (TAUX DE BASE + SPREAD) % 2022-2029 -----

----- Fixation du taux d'intérêt -----

La Bourse Régionale des Valeurs Mobilières (BRVM) porte à la connaissance du public et des intervenants du marché que le taux d'intérêt annuel de l'emprunt "TPCI (TAUX DE BASE + SPREAD) % 2022-2029", pour la période allant du 12 février 2025 au 11 mai 2025, a été fixé à 7,95 %, composé du taux moyen pondéré publié par la BCEAO de 5,50 % et du spread de 2,45 %.

Pour toute information complémentaire, veuillez contacter la SGI ATTIJARI SECURITIES WEST AFRICA, 01 BP 1300 Abidjan 01 ; Tél: (225) 27 20 21 98 26 ; Fax : (225) 27 20 21 98 27 ; E-mail : aswa@sib.ci.

Fait à Abidjan, le 07 février 2025

Le Directeur Général



Dr. Edoh Kossi AMENOUNVE

Handwritten initials: ak m x d

AVIS N° 029 - 2025 / BRVM / DG

ÉTAT DE COTE D'IVOIRE

Offre Publique d'Echange

La Bourse Régionale des Valeurs Mobilières (BRVM) porte à la connaissance du public et des intervenants du marché que l'ÉTAT DE COTE D'IVOIRE, à travers la DIRECTION GENERALE DES FINANCEMENTS, envisage une opération d'Offre Publique d'Echange de titres portant sur 30 Emprunts obligataires cotés.

L'émetteur propose, par cette opération, aux détenteurs des titres listés dans le tableau ci-dessous, d'échanger les montants des échéances de l'année 2025 en souscrivant à de nouvelles obligations de maturités de 5 et 7 ans dont les taux d'intérêts sont respectivement de 5,90% et 6%.

Symboles	Désignations
TPCI.O19	TPCI 5,99% 2015-2025
TPCI.O21	TPCI 6% 2016-2028
TPCI.O22	TPCI 5,90% 2016-2026
TPCI.O24	TPCI 6,25% 2017-2029
TPCI.O27	TPCI 6% 2017-2025
TPCI.O30	TPCI 5,95% 2018-2025
TPCI.O31	TPCI 5,75% 2019-2026
TPCI.O32	TPCI 2,23% 2019-2026
TPCI.O33	TPCI 5,75% 2019-2026
TPCI.O34	TPCI 6,00% 2019-2029
TPCI.O41	TPCI 5,80% 2020-2027
TPCI.O42	TPCI 5,90% 2020-2030
TPCI.O43	TPCI 5,90% 2020-2030
TPCI.O44	TPCI 5,80% 2020-2027
TPCI.O45	TPCI 5,80% 2020-2027
TPCI.O46	TPCI 5,90% 2020-2030
TPCI.O47	TPCI 5,80% 2020-2027
TPCI.O58	TPCI 5,80% 2021-2028
TPCI.O59	TPCI 5,90% 2021-2031
TPCI.O60	TPCI 5,80% 2021-2028

Handwritten signature/initials

TPCI.O61	TPCI 5,90% 2021-2031
TPCI.O62	TPCI 5,80% 2021-2028
TPCI.O63	TPCI 5,90% 2021-2031
TPCI.O69	TPCI 5,75% 2022-203P7
TPCI.O70	TPCI 5,75% 2022-2037
TPCI.O71	TPCI 5,65% 2022-2032
TPCI.O79	TPCI 5,75% 2023-2030
TPCI.O80	TPCI 6% 2023-2030
TPCI.O87	TPCI 5,90% 2024-2029
TPCI.O88	TPCI 6,00% 2024-2031

L'opération devant se dérouler du **19 février au 04 mars 2025**, les titres cités ci-dessus seront suspendus de cotation à compter du **17 février 2025**.

Sur la base des résultats des souscriptions, les titres échangés seront radiés de la cote. La cotation des titres résiduels ne pourra reprendre qu'après la clôture de l'offre.

Les investisseurs qui désirent consulter la note d'information ou obtenir plus d'informations concernant cette opération, sont priés de communiquer avec les SGI ci-après :

- BRIDGE SECURITIES, immeuble Teyliom, 33 Avenue du Général DE GAULLE, 01 BP 13002 Abidjan 01, Tél : (225) 27 22 22 15 50, Fax : (225) 27 22 22 15 66 ;
- La SGI ATTIJARI SECURITIES WEST AFRICA, 01 BP 1300 Abidjan 01, Tél. : (225) 27 20 21 98 26, Fax : (225) 27 20 21 98 27, E-mail : aswa@sib.ci.
- La SGI BNI FINANCES : Abidjan Plateau, Immeuble Bellerive, 14ème étage 01 BP 670 Abidjan 01 Tel : (+225) 27 20 30 30 30, ou toute autre SGI installée dans les pays de l'UEMOA.

Pour toute information complémentaire concernant cet avis, veuillez contacter la BRVM à son siège ou les Antennes Nationales de Bourse établies dans chacun des pays de l'UEMOA.

Fait à Abidjan, le 07 février 2025

Le Directeur Général



Dr. Edoh Kossi AMENOUNVE

RAPPORT D'ACTIVITÉ DÉCEMBRE 2024

Abidjan, le 07 Février 2025



**C'EST VOUS
L'AVENIR**



**SOCIETE GENERALE
COTE D'IVOIRE**

I. EXECUTIVE SUMMARY

En 2024, Société Générale Côte d'Ivoire (SGCI) réaffirme son rôle d'acteur majeur dans le financement de l'économie ivoirienne en maintenant sa position historique de leader avec respectivement **20%** de part de marché sur les crédits et **16%** sur les dépôts selon les dernières statistiques de l'APBEF-CI datées d'Octobre 2024.

En effet, SGCI conserve sa position de leader dans le soutien de l'économie ivoirienne en accompagnant ses clients dans le financement de leurs projets, malgré un environnement contraignant marqué par des tensions de liquidité et des exigences réglementaires de plus en plus accrues en matière de renforcement de fonds de propres.

Bien qu'impactée par les tensions de liquidité observées sur le marché bancaire régional, SGCI affiche au 31/12/2024 :

- des encours de crédit en progression de **3,3%**
- des encours de dépôts en hausse de **1,2%**
- un Loan to deposit de **90%** en progression de 1,9 pts par rapport à **2023**
- un coefficient d'exploitation en amélioration de **3,8 points (37.9% en 2024 vs 41,7% en 2023)** –résultat de la bonne gestion et maîtrise des frais généraux
- un ratio de Non Performing Loans (NPL) de **7,5%**
- une structure de fonds propres solide et robuste induisant un ratio de solvabilité qui présente un coussin de sécurité de plus de 300bps par rapport aux exigences prudentielles
- une diversification du portefeuille d'encours de crédit satisfaisante avec un ratio de division de risques attendu à 22% à fin 2024 (en dessous des seuils réglementaires de 25%).

L'année 2024 s'achève avec un résultat net de **101,228 Milliards de FCFA**, en progression de **+4,1%**.

Ce résultat exceptionnel illustre la résilience et la capacité de la banque à s'adapter dans un contexte en constante transformation.

II. TABLEAU D'ACTIVITÉS ET DES RÉSULTATS

COMPTE DE RÉSULTAT *

Données financières (en millions FCFA)	Déc-23	Déc-24	Variations	
			Valeur	%
Produit Net Bancaire	253 286	263 207	9 921	3,9%
Frais Généraux	-105 585	-99 723	5 862	-5,6%
Résultat Brut d'Exploitation	147 701	163 484	15 783	10,7%
Coût Net du Risque	-27 654	-36 235	-8 581	31,0%
Résultat Avant impôt	119 617	127 561	7 943	6,6%
Impôt	-22 387	-26 333	-3 946	17,6%
Résultat Net	97 230	101 228	3 997	4,1%

* Données auditées

ENCOURS EN FIN DE PÉRIODE*

Données financières (en millions FCFA)	Déc-23	Déc-24	Variations	
			Valeur	%
Crédits à la Clientèle	2 394 858	2 474 604	79 746	3,3%
Dépôts de la Clientèle	2 715 307	2 747 507	32 200	1,2%

* Données auditées

ENCOURS MOYENS

Données financières (en millions FCFA)	Déc-23	Déc-24	Variations	
			Valeur	%
Crédits à la Clientèle	2 107 556	2 319 403	211 847	10,1%
Dépôts de la Clientèle	2 481 828	2 464 516	-17 312	-0,7%

III. COMMENTAIRES

En 2024, l'économie ivoirienne continue de démontrer une résilience exceptionnelle, portée par des efforts soutenus des autorités pour préserver la stabilité économique et sociale. Dans un environnement mondial marqué par des incertitudes croissantes et des pressions externes, la Banque Centrale et les pouvoirs publics ivoiriens ont su mettre en œuvre des mesures stratégiques pour protéger le pouvoir d'achat des populations et limiter la hausse des prix.

Sur 2024, la BCEAO a maintenu ses principaux taux directeurs, tout en augmentant l'enveloppe d'injection de liquidité pour répondre efficacement aux besoins de l'économie et renforcer la stabilité monétaire et financière, un pilier essentiel pour soutenir la dynamique nationale et régionale.

Dans ce contexte, SGCI confirme une fois de plus son statut d'acteur incontournable du paysage bancaire ivoirien. Après une exceptionnelle année 2023, la banque s'illustre en 2024 par des performances commerciales et financières remarquables.

Sa dynamique commerciale et une approche proactive de la gestion des risques, lui permettent d'atteindre un résultat net record historique, témoignant de sa capacité à conjuguer ambition et prudence.

La **solidité financière** de SGCI est une nouvelle fois mise en lumière à fin décembre 2024, avec une structure de bilan solide. Le ratio de **solvabilité**, mesuré au-delà de **16%**, dépasse largement les exigences réglementaires (12,5%), fruit d'une politique stratégique de renforcement des fonds propres engagée dès 2017 pour anticiper l'entrée en vigueur en 2018 de nouvelles normes. Cette robustesse financière offre à SGCI une marge de manœuvre considérable pour non seulement répondre aux exigences du régulateur, mais également soutenir activement sa croissance et sa contribution dans l'économie ivoirienne.

Le profil de **liquidité** de SGCI demeure solide malgré une année marquée par un contexte de liquidité tendue sur le marché. Avec un niveau de dépôts clientèles de **2 747 Milliards FCFA**, qui financent largement les prêts octroyés (**2 475 Milliards FCFA**), la banque maintient un ratio prêts/dépôts de **90%**, traduisant un équilibre entre croissance et stabilité. Par ailleurs, les ratios de liquidité à court terme et les ratios de transformation à moyen et long terme s'inscrivent bien au-delà des seuils réglementaires, renforçant la capacité de la banque à naviguer dans un environnement exigeant tout en consolidant sa position de leader.

En termes de **performances commerciales** :

- La banque a continué de soutenir l'économie et d'accompagner ses clients dans le financement de leurs projets avec une progression des **encours de crédits de +3,3%** comparativement à 2023.
- Parallèlement, bien que la dynamique de collecte des ressources ait été moins soutenue en raison des tensions de liquidité observées sur le marché bancaire régional, les efforts constants des équipes commerciales ont permis une **hausse des dépôts de +1,2%**.

En termes de **performances financières** :

- Le **Produit Net Bancaire** est en forte progression en 2024 à **263 207 Millions FCFA**, soit **+3,9%** vs 2023 portée notamment par une performance solide de la marge nette d'intérêts (**+12%** vs 2023), atténuée par un retrait de **8%** (vs 2023) des commissions.
- Les **frais de gestion** demeurent maîtrisés, s'établissant à **99 723 Millions FCFA**, en économie de 5,6% par rapport à 2023. Cette baisse s'inscrit dans la stratégie de la banque d'assurer une optimisation de ses frais généraux tout en renforçant son maillage territorial, accélérant sa digitalisation pour offrir une meilleure expérience client et en optimisant ses processus internes.

Grâce à cette politique de maîtrise des coûts, le coefficient d'exploitation s'améliore de **3,8 points** à 37,9% en 2024 (vs 41,7% en 2023).

- Le **coût net du risque en 2024** s'établit à **36 235 Millions FCFA** en 2024, soit une hausse de **+31% vs 2023**. Il intègre des provisions comptabilisées conformément à la réglementation bancaire pour tenir compte des impayés, ainsi que des reclassements de provisions de frais généraux vers le coût net du risque non commercial.

Le portefeuille relativement sain et bien diversifié est illustré par un taux de dégradation qui s'affiche à 7,5% à 12/24 en progression de 0,67 pt comparée à 12/23 tenant compte de ces impacts.

Finalement, l'année 2024 s'achève avec un résultat net record de **101 228 Millions FCFA**, en hausse de +4,1% comparée à 2023. Ce résultat exceptionnel, au-delà des 100 milliards FCFA, illustre la résilience et la capacité de la banque à s'adapter dans un contexte de transformation économique et bancaire.

Au regard de ces performances financières solides et exceptionnelles, le Conseil d'Administration de Société Générale Côte d'Ivoire proposera à la prochaine assemblée générale la distribution d'un dividende brut par action de **1 863 FCFA** (en progression de +8% vs 2023) correspondant à un taux de distribution de **57,25%** du résultat net de 2024 (vs 55% en 2023).

IV. FAITS MARQUANTS

Augmentation de Capital par incorporation de réserves

- Après soumission par le Conseil d'Administration de SGCI, l'Assemblée Générale de Société Générale Côte d'Ivoire a validé en date du **28 mai 2024** l'augmentation du capital de la banque qui est passée de 15 555 555 000 FCFA à **20 004 443 730 FCFA**.
- Cette augmentation de capital par incorporation de réserves a été faite dans un contexte d'évolution réglementaire en lien avec la nouvelle instruction de la Banque Centrale relative au relèvement du capital minimum des banques de l'espace UEMOA désormais porter à 20 000 Millions FCFA à compter du 1er janvier 2024 (vs 10 000 millions FCFA).

Transition Managériale

L'année 2024 constitue une année de transition managériale à la tête de Société Générale Côte d'Ivoire. Une nouvelle équipe dirigeante a été mise en place afin de poursuivre et renforcer la dynamique de croissance saine de la filiale, en ligne avec la stratégie du groupe Société Générale.

- M. Patrick BLAS** a été nommé nouveau Directeur Général de Société Générale Côte d'Ivoire en remplacement de **M. Aymeric VILLEBRUN**.
- Trois (3) directeurs généraux adjoints ont été nommés, notamment **M. Magloire N'GUESSAN** (Directeur Général Adjoint en charge du Secrétariat Général, de la Finance et des Ressources), **M. Baptiste HARTZ** (Directeur Général Adjoint en charge de la clientèle Particuliers et Professionnels et de l'Innovation) et **M. Brice OBLE** (Directeur Général Adjoint en charge de la Clientèle des Entreprises et des Paiements).

Impact sociétal

La fondation SGCI a impacté directement plus de 2200 personnes à travers un investissement significatif de plus de 110 millions FCFA sur 2024 dans des actions de formations professionnelles, d'amélioration de l'employabilité des jeunes mais aussi, d'aide à l'acquisition de matériels et de développement de mécanismes, d'appui à la création d'entreprises viables dans des secteurs porteurs de croissance et d'emplois.

Amélioration de la Notation Financière

L'année 2024 est également marquée par le rehaussement de la notation financière de Société Générale Côte d'Ivoire par l'Agence Bloomfield Investment Corporation de AA+ en 2023 à **AAA** cette année 2024. L'amélioration de la notation de Société Générale Côte d'Ivoire s'appuie sur plusieurs critères de la qualité de son profil financier. Société Générale Côte d'Ivoire devient ainsi **le seul acteur bancaire avec une notation AAA sur le marché**.

SOCIÉTÉ GÉNÉRALE CÔTE D'IVOIRE

Fiche de Notation Financière					Validité :	Juillet 2024	Juin 2025
Catégorie de valeurs	Echelle de notation	Monnaie	Note actu.	Note préc.	Date d'exp.	Perspective	
Long Terme	Monnaie Locale	CFA	AAA	AA+	30/06/2025	Stable	
Court Terme	Monnaie Locale	CFA	A1	A1	30/06/2025	Stable	

V. PERSPECTIVES

Dans un environnement qui reste très volatile et face aux multiples défis structurels, Société Générale Côte d'Ivoire demeure attentive à ses parties prenantes et résolument engagée à mettre sa raison d'être en action en 2025 « **Être le partenaire de confiance, engagé auprès de tous, dans le développement de la Côte d'Ivoire** ».

A ce titre, nous poursuivons donc l'exécution de notre plan stratégique et nos principales actions s'articuleront autour des enjeux de la satisfaction de nos clients, de la digitalisation, de l'innovation s'appuyant sur la DATA, ainsi que la maîtrise des risques à la fois opérationnels et de crédit. La multiplicité de nos moteurs de croissance nous protège d'un ralentissement localisé d'activité.

Nous croyons fermement que la performance économique va de pair avec un impact positif sur la société et l'environnement. SGCI est résolument engagée dans la transition environnementale, sociale et écologique à la fois dans ses activités propres (employeur responsable), dans ses rapports avec ses fournisseurs (acheteur responsable) ainsi que vis-à-vis de ses clients et dans le cadre des financements mis en place (financier responsable).

Ces piliers stratégiques nous permettent d'assurer un développement durable et responsable, tout en consolidant notre position de leader engagé au service de nos clients et partenaires.

Au niveau du Corporate

Les investissements privés, encouragés par l'Etat dans la transformation des matières premières agricoles, le développement des infrastructures (routes, énergies, eau potable...), le boom de la distribution moderne sont autant de facteurs qui devront permettre de réaliser une bonne croissance des encours de crédits.

Le développement des commissions, lié au développement d'expertises rares sur le marché ou sur lesquelles l'appartenance au groupe SG, procurera à Société Générale Côte d'Ivoire un avantage compétitif (Financements structurés, Salle de marché, Trade finance).

Au niveau du Retail

La soif de consommation d'une classe moyenne en fort développement ainsi que le renforcement permanent de notre fonds de commerce devraient favoriser la croissance de nos encours de crédits à la consommation.

Les initiatives menées pour libérer du temps commercial, diversifier les canaux de vente et augmenter la réactivité et la proactivité commerciales devraient permettre d'augmenter encore l'équipement client.

La poursuite de l'optimisation de notre maillage du territoire, avec l'intensification des points de contacts et produits digitaux nous permettra de rester au plus proche des clients. En effet, cette digitalisation permettra l'automatisation des process des entrées en relation client, la sécurisation de la qualité des données ainsi que des évolutions continues de nos fonctionnalités.

Au-delà, nous ferons de la **satisfaction de la clientèle** un pilier central et un axe majeur de notre stratégie.

VI. ANNEXES : ÉTATS FINANCIERS

BILAN (Millions XOF)

ACTIF (en millions XOF)	MONTANTS NETS	
	Dec.-23	Dec.-24
Caisse, banque centrale, ccp	315 778	326 828
Effets publics et valeurs assimilées	553 262	570 639
Créances interbancaires et assimilées	17 327	16 199
Créances sur la clientèle	2 394 858	2 474 604
Obligations et autres titres à revenu fixe	10 281	64 503
Actions et autres titres à revenu variable	30 321	31 595
Actionnaires ou associés	0	0
Autres actifs	17 163	17 708
Comptes de régularisation	8 625	13 456
Participations et autres titres détenus à long terme	2 433	2 765
Parts dans les entreprises liées	503	668
Prêts subordonnés	3 325	0
Immobilisations incorporelles	7 566	9 162
Immobilisations corporelles	76 227	86 067
TOTAL	3 437 669	3 614 195

PASSIF (en millions XOF)	MONTANTS NETS	
	Dec.-23	Dec.-24
Banque centrale, ccp	0	0
Dettes interbancaires et assimilées	168 627	262 554
Dettes à l'égard de la clientèle	2 715 307	2 747 507
Dettes représentées par un titre	0	0
Autres passifs	81 133	75 196
Comptes de régularisation	56 384	62 473
Provisions	12 245	14 744
Emprunts et titres émis subordonnés	0	0
Capitaux propres et ressources assimilées	403 973	451 721
<i>Capital souscrit</i>	15 556	20 004
<i>Primes liées au capital</i>	2 429	2 429
<i>Réserves</i>	102 336	116 920
<i>Ecart de réévaluation</i>	0	0
<i>Provisions règlementées</i>	160	160
<i>Report à nouveau (+/-)</i>	186 263	210 980
<i>Résultat de l'exercice (+/-)</i>	97 230	101 228
TOTAL	3 437 669	3 614 195

HORS BILAN (en millions XOF)	MONTANTS NETS	
	Dec.-23	Dec.-24
Engagements donnés	575 446	630 083
Engagements de financement	255 058	283 428
Engagement de garantie	320 388	346 655
Engagements sur titres	0	0
Engagements reçus	3 001 581	3 724 136
Engagements de financement	0	0
Engagement de garantie	3 001 581	3 724 136
Engagements sur titres	0	0

COMPTE DE RESULTAT (en Millions XOF)

	MONTANTS NETS	
	Dec.-23	Dec.-24
Intérêts et produits assimilés	195 892	221 265
Intérêts et charges assimilées	-43 248	-49 557
Revenus des titres à revenu variable	2 167	2 954
Commissions (produits)	71 655	74 612
Commissions (charges)	-2 751	-3 037
Gains ou pertes nets sur opérations des portefeuilles de négociation	6 507	4 839
Gains ou pertes nets sur opérations des portefeuilles de placement et assimilés	751	-6 958
Autres produits d'exploitation bancaire	27 210	24 804
Autres charges d'exploitation bancaire	-4 898	-5 716
Produit Net Bancaire	253 286	263 207
Subventions d'investissement		
Charges générales d'exploitation	-91 125	-87 741
Dotation aux amortissements et aux dépréciations des immobilisations incorporelles et corporelles	-14 460	-11 982
Frais Généraux	-105 585	-99 723
Résultat brut d'exploitation	147 701	163 484
Coût du risque	-27 654	-36 235
Résultat d'exploitation	120 046	127 248
Gains ou pertes nets sur actifs immobilisés	-429	313
Résultat avant impôt	119 617	127 561
Impôts sur les bénéfices	-22 387	-26 333
Résultat net	97 230	101 228

INDICATEURS CLÉS

	Dec.-23	Dec.-24	Δ 24/23
Ratios Prêts/Dépôts	88,2%	90,1%	187 bps
Taux brut de créances en souffrance	6,8%	7,5%	67 bps
Taux de couverture des Créances en souffrance	95%	84%	-1076 bps
Commissions/PNB	39,7%	34,8%	-497 bps
Coût Net du Risque ⁽¹⁾	131 bps	156 bps	25 bps
Coefficient d'exploitation	41,7%	37,9%	-380 bps
Ratio de solvabilité	15,8%	16,3%	51 bps
Dividende brut par actions (en FCFA)	1 719	1 863	8,4%

(1) Y compris CNR Risques et charges

Affectation du résultat de l'exercice clos au 31 Décembre 2024

Résultat net de l'exercice	101 227 728 744
Report à nouveau antérieur	210 979 874 978
Bénéfice à répartir	312 207 603 722
Affectation	
Réserve spéciale (15% du résultat net de l'exercice)	15 184 159 312
Dividendes bruts aux actionnaires	57 959 997 930
Réserves Facultatives	239 063 446 480
Report à nouveau	312 207 603 722
Total	283 493 302 895
Taux de distribution	57,25%
Nombre d'actions	31 111 110

vendredi 7 février 2025

Sociétés de gestion	Dépositaire	OPCVM	Categorie	Valeur Liquidative									
				Origine	Précédente		Actuelle		Variation				
					Valeur	Date	Valeur	Date	Date	%	Précédent	%	
QUOTIDIENNES													
AFRICABOURSE ASSET MANAGEMENT	AFRICABOURSE SA	FCP AAM EPARGNE CROISSANCE	D	5 000	9 358,04	05/02/2025	9 388,06	06/02/2025	19/11/2012	87,76%	0,32%		
		FCP AAM OBLIGATIS	OATC	5 000	8 858,01	05/02/2025	8 859,17	06/02/2025	12/09/2012	77,18%	0,01%		
		FCP AAM EPARGNE ACTION	A	5 000	6 391,43	05/02/2025	6 439,07	06/02/2025	16/01/2017	28,78%	0,75%		
AFRICAM SA	SBIF	FCP AAM SERENITIS	OATC	10 000	11 541,26	05/02/2025	11 542,61	06/02/2025	20/12/2023	15,43%	0,01%		
		FCP EXPANSIO	D	5 000	11 402,58	19/12/2024	ND	ND	01/01/2013	-	-		
		FCP SECURITAS	OMLT	5 000	8 067,01	19/12/2024	ND	ND	01/01/2013	-	-		
AFRICAIN DE GESTION D'ACTIFS	SGI AGI	FCP VALORIS	A	5 000	11 150,89	19/12/2024	ND	ND	01/01/2013	-	-		
		FCP CAPITAL PLUS	D	1 000	1 438,78	05/02/2025	1 442,10	06/02/2025	11/03/2019	44,21%	0,23%		
		FCP CONFORT PLUS	OMLT	1 000	1 415,62	05/02/2025	1 415,80	06/02/2025	11/03/19	41,58%	0,013%		
ATLANTIC ASSET MANAGEMENT	ATLANTIQUE FINANCE	FCP ATLANTIQUE CROISSANCE	D	5 000	5 802,43	16/01/2025	ND	ND	30/05/2015	-	-		
		FCP ATLANTIQUE LIQUIDITE	OCT	5 000	6 535,44	16/01/2025	ND	ND	12/07/2019	-	-		
		FCP ATLANTIQUE ACTIONS	A	5 000	9 679,97	16/01/2025	ND	ND	25/10/2019	-	-		
		FCP ATLANTIQUE SERENITE	OMLT	5 000	6 852,59	16/01/2025	ND	ND	12/07/2019	-	-		
		FCP ATLANTIQUE HORIZON	D	5 000	9 186,01	16/01/2025	ND	ND	25/10/2019	-	-		
BNI GESTION	BNI FINANCES	FCP ATLANTIQUE SECURITE	OMLT	5 000	7 258,57	16/01/2025	ND	ND	30/05/2015	-	-		
		FCP CAPITAL CROISSANCE	D	10 000	ND	31/01/2025	ND	03/02/2025	ND	-	-		
		OBLIG SECURITE	OMLT	10 000	11 111,00	03/02/2025	ND	ND	06/06/2014	-	-		
BOA ASSET MANAGEMENT	BOA CAPITAL SECURITIES	FCP DYNAMIC SAVINGS	A	10 000	ND	31/01/2025	ND	03/02/2025	ND	-			
BRM ASSET MANAGEMENT	BRM	FCP Emergence	D	5 000	7 897,24	27/01/2025	ND	ND	Fev. 2010	-	-		
		FCP Tresor Monea	OCT	25 000 000	38 678 589,76	23/10/2023	ND	ND	Dec. 2013	-	-		
		FCP "BRM DYNAMIQUE"	D	10 000	12 923,13	08/09/2014	ND	ND	12/03/2009	-	-		
CGF GESTION	CGF BOURSE	FCP "BRM OBLIGATAIRE"	D	10 000	12 057,50	17/10/2014	ND	ND	12/03/2009	-	-		
		FCP ACTIONS PHARMACIE	D	1 000	1 105,52	05/02/2025	ND	ND	25/07/14	-	-		
		FCP SALAM CI	A	1 000	1 117,44	31/01/2025	ND	ND	01/03/17	-	-		
		FCP AL BARAKA 2	D	1 000	1 248,80	05/02/2025	ND	ND	25/01/18	-	-		
		FCP ASSUR SENEGAL	D	1000000	1 302 864,34	05/02/2025	ND	ND	06/07/14	-	-		
		FCP AVANTAGE AKWABA	D	1 000	1 665,08	31/01/2025	ND	ND	29/03/13	-	-		
		FCP PLACEMENT CROISSANCE	A	1 000	1 401,32	05/02/2025	ND	ND	29/03/13	-	-		
		FCP POSTEFINANCES HORIZON	D	1 000	2 113,56	05/02/2025	ND	ND	27/06/09	-	-		
		FCP PLACEMENT QUIETUDE	O	1 000	1 647,64	05/02/2025	ND	ND	29/03/13	-	-		
		FCP LIQUIDITE-OPTIMUM	D	10000	12 762,42	05/02/2025	ND	ND	01/10/17	-	-		
		FCP BNDE VALEURS	D	1 000	1 285,31	05/02/2025	ND	ND	02/09/16	-	-		
		CORIS ASSET MANAGEMENT	CORIS BOURSE	FCP CORIS ACTIONS	A	5 000	7 762,34	05/02/2025	ND	ND	11/11/2014	-	-
				FCP ASSURANCES	OCT	5 000	5 733,64	05/02/2025	ND	ND	22/11/2019	-	-
				FCP CORIS PERFORMANCE	D	5 000	8 058,53	05/02/2025	ND	ND	11/11/2014	-	-
NSIA AM	UBA CI	NSIA FONDS DIVERSIFIE	D	5 000	6 382,86	04/02/2025	ND	ND	03/12/2018	-	-		
		AUREORE OPPORTUNITES	A	5 000	7 505,04	04/02/2025	ND	ND	08/03/2019	-	-		
		AUREORE SECURITE	OMLT	5 000	6 087,38	04/02/2025	ND	ND	03/09/2021	-	-		
OAM S.A	SGI TOGO	NSIA ASSURANCES OPTIMUM	D	1 000 000	1 152 873,97	04/02/2025	ND	ND	30/09/2021	-	-		
		AUREORE MONETARIS	M	5 000	5 416,46	04/02/2025	ND	ND	24/04/2024	-	-		
		TAWFIR HALAL	A	5 000	5 409,70	04/02/2025	ND	ND	17/07/2024	-	-		
SOGESPAR	SOGEBOURSE	FCP-1 OPTI PLACEMENT	A	5 000	20 771,12	17/12/2024	ND	ND	01/02/2002	-	-		
		FCP-2 OPTI REVENU	OMLT	5 000	9 060,37	17/12/2024	ND	ND	01/02/2002	-	-		
		FCP-3 OPTI CAPITAL	D	5 000	21 931,25	17/12/2024	ND	ND	24/01/2003	-	-		
SOAGA-SA	SGI-BOA CAPITAL SECURITIES	FCP SOGAEVENIR	D	500	1 880,00	05/02/2025	ND	ND	01/10/2002	-	-		
		FCP SOGAEDEFI	D	4 888	4 386,00	05/02/2025	ND	ND	23/12/2014	-	-		
		FCP SOGEDYNAMIQUE	A	4 888	4 364,00	05/02/2025	ND	ND	23/12/2014	-	-		
		FCP SOGELIQUID	M	10 000 000	11 006 610,00	05/02/2025	ND	ND	16/06/2020	-	-		
		FCP SOGEPRIVILLEGE	D	4 888	4 722,00	05/02/2025	ND	ND	23/12/2014	-	-		
		FCP SOGEGSECURITE	OMLT	4 888	5 163,00	05/02/2025	ND	ND	23/12/2014	-	-		
		FCP SOGEEVALOR	A	1 000	4 454,00	05/02/2025	ND	ND	04/06/2002	-	-		
		FCP SOAGA EPARGNE ACTIVE	D	10 000	12 096,77	05/02/2025	12 204,62	06/02/2025	28/10/2016	22,05%	0,89%		
		SICAV Abdou DIOUF	D	10 000 000	14 975 370,64	05/02/2025	15 033 678,60	06/02/2025	01/12/2003	50,34%	0,39%		
		FCP BOAD CAPITAL RETRAITE	OMLT	10 000	13 706,15	05/02/2025	13 707,70	06/02/2025	08/07/2020	37,08%	0,01%		
ENKO CAPITAL WEST AFRICA	EDC Investment Corporation	FCP SOAGA EPARGNE OBLIGATIONS	OMLT	5 000	6 183,07	05/02/2025	6 189,75	06/02/2025	28/04/2021	23,79%	0,11%		
		FCP SOAGA EPARGNE ACTIONS	A	5 000	9 593,82	05/02/2025	9 664,15	06/02/2025	11/03/2020	93,28%	0,73%		
		FCP SOAGA EPARGNE SERENITE	OMLT	10 000	15 905,13	05/02/2025	15 906,85	06/02/2025	28/10/2016	59,07%	0,01%		
		FCP ENKO CAPITAL GARANTI	D	10 000	18 188,44	24/12/2024	ND	ND	21/09/2020	-	-		
		FCP PATRIMOINE	OMLT	10 000	12 838,87	24/12/2024	ND	ND	18/10/2020	-	-		
SAPHIR ASSET MANAGEMENT	SGI BENIN	FCP ENKO CAPITAL OBLIGATIONS	OMLT	10 000	11 951,39	24/12/2024	ND	ND	16/03/2021	-	-		
		FCP SAPHIR DYNAMIQUE	D	5 000	6 706,42	05/02/2025	6 712,77	06/02/2025	28/08/2017	34,26%	0,09%		
		FCP SAPHIR QUIETUDE	OMLT	5 000	6 523,55	05/02/2025	6 524,66	06/02/2025	28/08/2017	30,49%	0,02%		
WAFI CAPITAL S.A.	SGI AGI BENIN	SICAV WAFI CAPITAL	D	10 000	8 466,83	19/09/2022	ND	ND	05/06/2020	-	-		
		FCP NYESIGUI	D	10 000	13 360,91	29/01/2025	ND	ND	01/07/2018	-	-		
HEBDOMADAIRES													
BNI GESTION	BNI FINANCES	FCP INITIATIVES SOLIDARITE	D	5 000	5 541,00	17/01/2025	5 528,00	24/01/2025	22/05/2013	10,56%	-0,23%		
PHOENIX AFRICA ASSET MANAGEMENT	Phoenix Capital Management	FCPE SODEFOR	D	2 500	6 882,00	17/01/2025	6 858,00	24/01/2025	18/12/2009	174,32%	-1,78%		
		FCP PAM Actions	A	10 000	16 382,22	26/12/2024	16 386,69	31/12/2024	13/12/2017	63,87%	0,03%		
		FCP PAM Diversifié Equilibré	D	10 000	15 722,27	26/12/2024	15 674,60	31/12/2024	13/12/2017	56,75%	-0,30%		
		FCP PAM Diversifié Obligation	D	10 000	14 037,04	26/12/2024	14 033,71	31/12/2024	13/12/2017	40,34%	-0,02%		
		FCP Global Investors	D	25 000	37 207,22	17/01/2025	37 155,19	24/01/2025	Dec. 2012	48,62%	-0,14%		
BOA ASSET MANAGEMENT	BOA CAPITAL SECURITIES	FCP Boa Obligations	OMLT	10 000	13 007,62	17/01/2025	13 024,73	24/01/2025	Mars. 2017	30,25%	0,13%		
		FCP Boa Sécurité	OMLT	100 000	115 850,46	14/01/2025	115 975,78	21/01/2025	Mai. 2021	15,98%	0,11%		
		FCP Boa Actions	A	10 000	16 716,60	17/01/2025	16 716,05	24/01/2025	Juil. 2017	67,16%	0,00%		
BRIDGE ASSET MANAGEMENT	BRIDGE SECURITIES	FCP Boa Rendement	OMLT	25 000 000	37 356 743,71	17/01/2025	37 487 636,67	24/01/2025	Dec. 2017	49,95%	0,35%		
		FCP BRIDGE EQUILIBRE	D	25 000 000	34 581 365,93	24/01/2025	34 774 862,44	31/01/2025	27/09/2017	39,10%	0,56%		
		FCP BRIDGE DIVERSIFIE CROISSANCE	D	5 000	7 066,44	24/01/2025	7 117,91	31/01/2025	13/03/2018	42,36%	0,73%		
ENKO CAPITAL WEST AFRICA	EDC Investment Corporation	FCP BRIDGE OBLIGATIONS	OMLT	5 000	6 516,28	24/01/2025	6 521,62	31/01/2025	01/10/2019	30,43%	0,08%		
NSIA AM	UBA CI	FCP ENKO CAPITAL LIQUIDITE	OMLT	10 000	9 950,66	23/12/2024	9 950,66	24/12/2024	18/04/2024	-0,49%	0,00%		
		EVOLUTIS	D	5 000	5 191,14	24/01/2025	5 187,11	31/01/2025	16/12/2019	3,74%	-0,08%		
BAOBAB ASSET MANAGEMENT	FGI	FCP BAM TRESOR	OCT	10 000	10 839,66	30/01/2025	10 852,01	06/02/2025	21/12/2023	8,52%	0,11%		
		FCP BAM WURUS	A	10 000	11 069,38	17/01/2025	11 056,82	23/01/2025	12/04/2024	10,57%	-0,11%		
BRM ASSET MANAGEMENT	IMPAXIS	FCP "SDE"	D	1 000	2 083,36	05/09/2014	ND	ND	14/03/2011	-	-		
CGF GESTION	CGF BOURSE	FCPCR SONATEL	D	1 000	9 655,16	24/01/2025	9 713,15	31/01/2025	19/02/2004	871,31%	0,60%		
		FCPE FORCE PAD	D	1 000	2 120,64	30/01/2025	2 134,03	06/02/2025	16/02/2014	113,40%	0,63%		
		FCPE SINI GNESIGUI	D	1 000	1 790,52	29/01/2025	1 788,95	05/02/2025	25/02/2014	78,89%	-0,09%		
		FCP EXPAT	D	1 000	1 168,69	30/01/2025	1 170,84	06/02/2025	20/03/2019	17,08%	0,18%		
		FCP CAPITAL RETRAITE	D	1 000	1 180,91	29/01/2025	1 182,80	05/02/2025	20/03/2019	18,28%	0,16%		
		FCP RENTE PERPETUELLE	D	1 000	1 129,33	29/01/2025	1 132,26	05/02/2025	20/03/2019	13,23%	0,26%		
		FCP WALO	D	1 000	1 221,74	28/01/2025	1 226,77	04/02/2025	26/03/2019	22,68%	0,41%		
		FCP DJOLOF	O	1 000	1 260,20	28/01/2025	1 262,66	04/02/2025	26/03/2019	26,27%	0,19%		
		FCP IMPACT DIASPORA	D	1 000	1 215,79	21/01/2025	1 217,16	28/01/2025	19/03/2019	21,72%	0,11%		
		FCP IFC-BOAD	O	100 000	141 504,11	27/01/2025	141 475,05	03/02/2025	01/01/2018	41,48%	-0,02%		
		FCPE DP WORLD DAKAR	D	1 000	1 366,62	28/01/2025							