

BRVM COMPOSITE	279,71
Variation Jour	0,89 %
Variation annuelle	1,34 %

BRVM 30	140,92
Variation Jour	0,94 %
Variation annuelle	1,57 %

BRVM PRESTIGE	117,02
Variation Jour	1,35 %
Variation annuelle	1,90 %

Evolution des indices

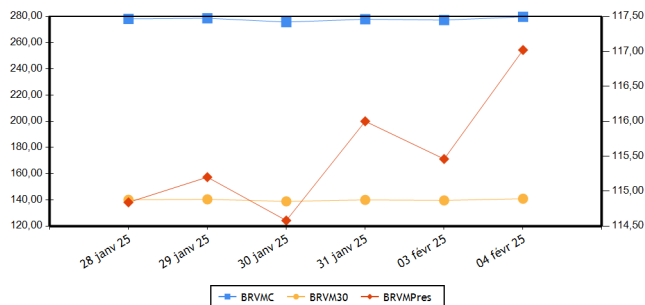

Volumes et valeurs transigés

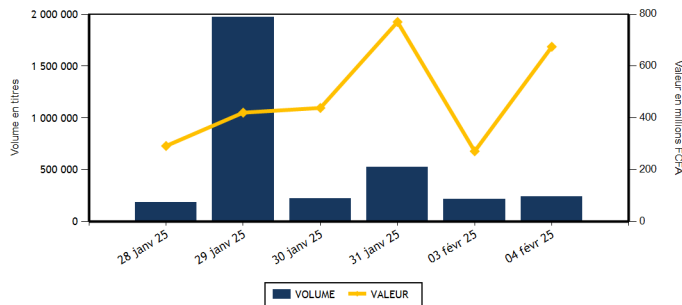

Actions	Niveau	Evol. Jour
Capitalisation boursière (FCFA)(Actions & Droits)	10 490 884 801 667	2,63 %
Volume échangé (Actions & Droits)	239 860	11,96 %
Valeur transigée (FCFA) (Actions & Droits)	659 638 907	148,64 %
Nombre de titres transigés	40	-11,11 %
Nombre de titres en hausse	20	42,86 %
Nombre de titres en baisse	14	-22,22 %
Nombre de titres inchangés	6	-53,85 %

Obligations	Niveau	Evol. Jour
Capitalisation boursière (FCFA)	10 528 666 304 435	-0,05 %
Volume échangé	2 181	146,72 %
Valeur transigée (FCFA)	15 258 309	140,29 %
Nombre de titres transigés	6	-25,00 %
Nombre de titres en hausse	0	-100,00 %
Nombre de titres en baisse	3	200,00 %
Nombre de titres inchangés	3	-50,00 %

PLUS FORTES HAUSSES

Titres	Cours	Evol. Jour	Evol. annuelle
SITAB CI (STBC)	8 020	6,93 %	9,86 %
ECOBANK TRANS. INCORP. TG (ETIT)	16	6,67 %	0,00 %
UNIWAX CI (UNXC)	410	6,49 %	0,00 %
SETAO CI (STAC)	510	4,08 %	13,33 %
ECOBANK COTE D'IVOIRE (ECOC)	8 730	3,93 %	-0,74 %

PLUS FORTES BAISES

Titres	Cours	Evol. Jour	Evol. annuelle
ORAGROUP TOGO (ORGT)	1 600	-5,33 %	-16,67 %
TOTALENERGIES MARKETING SN (TTLS)	2 250	-2,17 %	-2,17 %
AIR LIQUIDE CI (SIVC)	480	-2,04 %	-4,00 %
BANK OF AFRICA CI (BOAC)	4 600	-2,02 %	-7,91 %
BANK OF AFRICA SENEGAL (BOAS)	2 700	-1,46 %	-14,29 %

INDICES PAR COMPARTIMENT

Base = 100 au 02 janvier 2023	Nombre de sociétés	Valeur	Evol. Jour	Evol. annuelle	Volume	Valeur	PER moyen
BRVM-PRESTIGE	10	117,02	1,35 %	1,90 %	27 609	451 541 520	10,43
BRVM-PRINCIPAL	37	136,61	0,80 %	-1,09 %	212 251	208 097 387	11,09

INDICES SECTORIELS ANCIENS

Base = 100 au 14 juin 1999	Nombre de sociétés	Valeur	Evol. Jour	Evol. annuelle	Volume	Valeur	PER moyen
BRVM - INDUSTRIE	11	122,23	1,60 %	4,15 %	11 018	55 711 085	18,11
BRVM - SERVICES PUBLICS	5	784,82	0,56 %	2,73 %	25 541	374 154 120	12,40
BRVM - FINANCES	15	101,33	1,35 %	-0,41 %	177 019	182 304 302	7,05
BRVM - TRANSPORT	2	313,06	0,38 %	-4,72 %	1 604	1 997 615	3,94
BRVM - AGRICULTURE	5	187,22	1,18 %	-5,00 %	13 803	27 800 515	13,43
BRVM - DISTRIBUTION	7	322,16	0,42 %	-3,91 %	5 176	7 723 850	19,06
BRVM - AUTRES SECTEURS	2	688,22	0,16 %	5,97 %	5 699	9 947 420	23,86

INDICES SECTORIELS NOUVEAUX

Base = 100 au 02 janvier 2025	Nombre de sociétés	Valeur	Evol. Jour	Evol. annuelle	Volume	Valeur	PER moyen
BRVM - TELECOMMUNICATIONS	3	102,78	0,57 %	2,78 %	15 496	333 202 485	12,45
BRVM - CONSOMMATION DISCRETIONNAIRE	7	96,86	0,14 %	-3,14 %	6 078	11 639 225	22,48
BRVM - SERVICES FINANCIERS	15	99,59	1,36 %	-0,41 %	177 019	182 304 302	7,05
BRVM - CONSOMMATION DE BASE	9	102,68	1,67 %	2,68 %	19 361	75 089 465	18,31
BRVM - INDUSTRIELS	7	98,48	0,23 %	-1,52 %	9 032	9 764 410	6,51
BRVM - ENERGIE	4	96,27	0,53 %	-3,73 %	2 829	6 687 385	14,88
BRVM - SERVICES PUBLICS	2	101,07	0,18 %	1,07 %	10 045	40 951 635	10,66

Indicateurs	BRVM COMPOSITE
PER moyen du marché	11,46
Taux de rendement moyen du marché	9,18
Taux de rentabilité moyen du marché	11,20
Nombre de sociétés cotées	47
Nombre de lignes obligataires	156
Volume moyen annuel par séance	479 133,00
Valeur moyenne annuelle par séance	538 043 650,88

Indicateurs	BRVM COMPOSITE
Ratio moyen de liquidité	9,50
Ratio moyen de satisfaction	9,00
Ratio moyen de tendance	94,73
Ratio moyen de couverture	105,57
Taux de rotation moyen du marché	0,02
Prime de risque du marché	2,97
Nombre de SGI participantes	33

Définitions

Volume moyen annuel par séance = Volume annuel échangé / nombre de séances	Taux moyen de rotation = moyenne des taux de rotation des actions cotées (volume transigé/capital flottant)
Valeur moyenne annuelle par séance = Valeur annuelle échangée / nombre de séances	PER moyen du marché = moyenne des PER des actions cotées ayant un PER positif
Ratio moyen de liquidité = Moyenne des ratios de liquidité (Titres échangés / Volume des ordres de vente)	Taux de rendement moyen = moyenne des taux de rendement des actions cotées ayant distribué un dividende
Ratio moyen de satisfaction = Moyenne des ratios de satisfaction (Titres échangés / Volume des ordres d'achat)	Taux de rentabilité moyen = moyenne des taux de rentabilité des actions cotées
Ratio moyen de tendance = Moyenne des ratios de tendance (Volume des ordres d'achat / Volume des ordres de vente)	Prime de risque du marché = (1 / le PER moyen du marché) - le taux de référence actuel des emprunts d'Etat
Ratio moyen de couverture = Moyenne des ratios de couverture (Volume des ordres de vente / Volume des ordres d'achat)	

BOURSE REGIONALE DES VALEURS MOBILIERES

Siège Social : Abidjan - Côte d'Ivoire, 18 av. Joseph Anoma
Adresse : 01 BP 3802 Abidjan 01
Tel : +225 20 31 55 50 / +225 20 32 66 85
Fax : +225 20 32 66 84
E-mail : brvm@brvm.org Site web : www.brvm.org

PAYS DE L'UEMOA



MARCHE DES ACTIONS

Code Sect. Act. (*)	Symbole	Titre	Cours Précédent	Cours du jour		Variation jour	Séance de cotation		Cours Référence	Variation de l'année précédente	Dernier dividende payé		Rdt. Net	PER
				Ouv.	Clôt.		Volume	Valeur			Montant net	Date		
COMPARTIMENT PRESTIGE			117,02	points	1,35 %									
CB	NTLC	NESTLE CI	8 400	8 500	8 425	0,30 %	4 630	39 064 755	8 425	5,84 %	675,00	20-août-24	8,01 %	11,23
CB	PALC	PALM CI	4 850	4 845	4 940	1,86 %	2 151	10 556 310	4 940	-1,20 %	563,31	26-juil.-24	11,40 %	3,95
ENE	TTLT	TOTALENERGIES MARKETING CI	2 420	2 420	2 480	2,48 %	1 198	2 930 995	2 480	-0,80 %	199,54	12-sept.-24	8,05 %	17,93
ENE	TTLS	TOTALENERGIES MARKETING SN	2 300	2 250	2 250	-2,17 %	415	933 750	2 250	-2,17 %	207,58	28-juin-24	9,23 %	18,41
FIN	ECOC	COBANK COTE D'IVOIRE	8 400	8 200	8 730	3,93 %	644	5 327 240	8 730	-0,74 %	594,00	30-mai-24	6,80 %	10,00
FIN	NSBC	NSIA BANQUE COTE D'IVOIRE	7 650	7 600	7 950	3,92 %	342	2 640 410	7 950	12,13 %	454,83	8-juil.-24	5,72 %	5,65
FIN	SGBC	SOCIETE GENERALE COTE D'IVOIRE	20 800	20 790	21 000	0,96 %	2 733	56 885 575	21 000	0,00 %	1 553,85	25-juin-24	7,40 %	6,72
TEL	ONTBF	ONATEL BF	2 275	2 285	2 285	0,44 %	1 992	4 538 760	2 285	-0,44 %	266,45	31-juil.-24	11,66 %	7,72
TEL	ORAC	ORANGE COTE D'IVOIRE	17 700	17 700	17 800	0,56 %	1 205	21 330 085	17 800	1,71 %	780,00	3-juin-24	4,38 %	17,31
TEL	SNTS	SONATEL SN	24 855	25 000	25 000	0,58 %	12 299	307 333 640	25 000	4,17 %	1 575,00	17-mai-24	6,30 %	7,54
TOTAL							27 609	451 541 520						

COMPARTIMENT PRINCIPAL			136,61	points	0,80 %									
CB	LNBB	LOTIERIE NATIONALE DU BENIN	4 995	4 730	4 990	-0,10 %	1 574	7 844 170	4 990	5,50 %				25,50
CB	SCRC	SUCRIVOIRE	740	740	730	-1,35 %	8 841	6 272 640	730	-5,81 %	40,50	20-août-21	5,55 %	
CB	SICC	SICOR CI	3 940	NC	NC	0,00 %			3 940	-1,50 %	1 919,00	25-sept.-00		122,84
CB	SLBC	SOLIBRA CI	13 800	13 800	13 900	0,72 %	152	2 104 375	13 900	7,34 %	270,00	14-août-24	1,94 %	15,18
CB	SOGC	SOGB CI	4 375	4 490	4 480	2,40 %	703	3 133 145	4 480	-2,82 %	207,00	6-août-24	4,62 %	18,36
CB	SPHC	SAPH CI	3 740	3 735	3 735	-0,13 %	2 108	7 838 420	3 735	-9,78 %	64,80	12-août-24	1,73 %	15,32
CB	STBC	SITAB CI	7 500	8 050	8 020	6,93 %	776	6 119 820	8 020	9,86 %	675,00	29-juil.-24	8,42 %	11,56
CD	ABJC	SERVAIR ABIDJAN CI	1 835	1 835	1 835	0,00 %	1 001	1 715 335	1 835	-3,42 %	206,20	30-sept.-24	11,24 %	15,00
CD	BNBC	BERNABE CI	1 025	1 020	1 020	-0,49 %	101	103 020	1 020	-4,23 %	150,00	24-juil.-23	14,71 %	187,68
CD	CFAC	CFAO MOTORS CI	550	550	550	0,00 %	1 212	666 600	550	-8,33 %	15,87	30-août-24	2,89 %	15,59
CD	NEIC	NEI-CEDA CI	745	NC	NC	0,00 %			745	-0,67 %	81,78	25-juin-24	10,98 %	8,15
CD	PRSC	TRACTAFRIC MOTORS CI	1 850	1 850	1 850	0,00 %	305	564 250	1 850	-15,91 %	182,70	24-sept.-24	9,88 %	9,09
CD	UNLC	UNILEVER CI	6 450	NC	NC	0,00 %			6 450	-0,39 %	1 233,00	9-juil.-12		92,50
CD	UNXC	UNIWAX CI	385	385	410	6,49 %	1 885	745 850	410	0,00 %	60,75	29-juil.-22	14,82 %	
ENE	SHEC	VIVO ENERGY CI	870	870	865	-0,57 %	944	809 900	865	-1,70 %	57,00	27-sept.-24	6,59 %	13,58
ENE	SMBC	SMB CI	7 400	7 400	7 400	0,00 %	272	2 012 740	7 400	-14,00 %	1 080,00	30-sept.-24	14,59 %	3,34
FIN	BICC	BICI CI	16 000	16 000	15 995	-0,03 %	687	10 989 015	15 995	14,25 %	540,90	27-juin-24	3,38 %	15,97
FIN	BOAB	BANK OF AFRICA BN	3 590	3 590	3 550	-1,11 %	2 739	9 777 290	3 550	-3,66 %	706,00	27-mai-24	19,89 %	6,69
FIN	BOABF	BANK OF AFRICA BF	3 195	3 200	3 200	0,16 %	900	2 878 320	3 200	5,44 %	704,00	6-mai-24	22,00 %	4,84
FIN	BOAC	BANK OF AFRICA CI	4 695	4 695	4 600	-2,02 %	4 635	21 376 685	4 600	-7,91 %	684,00	29-avr.-24	14,87 %	7,06
FIN	BOAM	BANK OF AFRICA ML	1 705	1 705	1 720	0,88 %	427	728 435	1 720	-8,99 %	144,00	21-mai-24	8,37 %	8,17
FIN	BOAN	BANK OF AFRICA NG	2 200	2 195	2 190	-0,45 %	1 414	3 082 770	2 190	-14,95 %	609,15	31-mai-24	27,82 %	4,52
FIN	BOAS	BANK OF AFRICA SENEGAL	2 740	2 800	2 700	-1,46 %	1 193	3 257 195	2 700	-14,29 %	300,00	27-juin-24	11,11 %	5,71
FIN	CBIBF	CORIS BANK INTERNATIONAL	9 800	9 800	9 800	0,00 %	687	6 729 950	9 800	-0,86 %	790,00	5-juil.-24	8,06 %	4,88
FIN	ETIT	COBANK TRANS. INCORP. TG	15	15	16	6,67 %	144 581	2 177 082	16	0,00 %	0,60	8-juin-23	3,78 %	1,20
FIN	ORGT	ORAGROUP TOGO	1 690	1 600	1 600	-5,33 %	349	558 400	1 600	-16,67 %	59,52	17-juil.-20	3,72 %	
FIN	SAFC	SAFCA CI	815	NC	NC	0,00 %			815	13,19 %	23,04	29-juil.-11		
FIN	SIBC	SOCIETE IVOIRIENNE DE BANQUE	3 525	3 550	3 600	2,13 %	15 688	55 895 935	3 600	1,27 %	495,00	31-juil.-24	13,75 %	8,27

IND	CABC	SICABLE CI	1 100	NC	NC	0,00 %			1 100	5,77 %	79,58	31-mai-24	7,23 %	4,55
IND	FTSC	FILTISAC CI	1 895	1 880	1 885	-0,53 %	2 902	5 470 530	1 885	1,89 %	143,10	30-sept.-24	7,59 %	8,64
IND	SDSC	AFRICA GLOBAL LOGISTICS CI	1 270	1 270	1 275	0,39 %	1 604	1 997 615	1 275	-4,85 %	92,00	12-déc.-24	7,22 %	4,05
IND	SEMC	EVIOSYS PACKAGING SIEM CI	700	SP	SP	0,00 %			700	0,00 %	14,00	28-déc.-21	2,00 %	17,42
IND	SIVC	AIR LIQUIDE CI	490	490	480	-2,04 %	401	193 015	480	-4,00 %	63,00	29-sept.-17		4,68
IND	STAC	SETAO CI	490	495	510	4,08 %	4 125	2 103 250	510	13,33 %	66,15	18-juil.-22	12,97 %	
IND	SVOC	MOVIS CI	2 395	SP	SP	0,00 %			2 395	0,00 %	270,00	5-juil.-99		
SPU	CIEC	CIE CI	2 180	2 180	2 180	0,00 %	4 813	10 550 840	2 180	-0,68 %	171,00	30-juil.-24	7,84 %	11,48
SPU	SDCC	SODE CI	5 950	5 925	5 985	0,59 %	5 232	30 400 795	5 985	5,28 %	481,50	25-sept.-24	8,05 %	8,79
TOTAL							212 251	208 097 387						

TOTAL
TOTAL - Marché des actions

239 860 659 638 907

Secteurs d'activités (*) :

 15 : BRVM - TELECOMMUNICATIONS
 45 : BRVM - CONSOMMATION DE BASE

 30 : BRVM - SERVICES FINANCIERS
 50 : BRVM - INDUSTRIELS

 40 : BRVM - CONSOMMATION DISCRETIONNAIRE
 60 : BRVM - ENERGIE

65 : BRVM - SERVICES PUBLICS

MARCHE DES DROITS

Symbole	Titre	Cours Précédent	Cours du jour		Variation jour	Séance de cotation		Cours Référence	Variation depuis l'origine	Parité	Periode de négociation	
			Ouv.	Clôt.		Volume	Valeur				Début	fin

TOTAL
TOTAL - Marché des droits
Légende:

(d) Ex-dividende (V) Variation par rapport au cours de référence

Cours du jour: Ouv.: Ouverture Clôt.: Clôture Moy.: Moyen

Mentions : NC: Non Coté Ex-c: Ex-coupon Ex-d: Ex-droit SP: Suspendu Val-T: Valeur Théorique

PER = Cours / BNPA selon les données disponibles Rdt. Net: Rendement net (DNPA / Cours)

Comp.: 1 - Premier Compartiment 2 - Second Compartiment 3 - Compartiment de croissance

Ratio de liquidité = Titres échangés / Volume des ordres de vente

: Progression de l'indice sectoriel : Stabilité de l'indice sectoriel : Recul de l'indice sectoriel

MARCHE DES OBLIGATIONS

Symbole	Titre	Valeur nominale	Cours Précédent	Cours du jour	Cours Référence	Séance de cotation		Coupon couru	Coupon d'intérêt		Type Amort	
						Volume	Valeur		Période	Montant net	Eché.	
OBLIGATIONS D'ETAT												
EOM.O10	ETAT DU MALI 6,20 % 2022-2029	10 000	9 790	NC	9 790			48,02	A	307,50	9-déc.-25	ACD
EOM.O11	ETAT DU MALI 6,40 % 2023-2030	10 000	10 000	NC	10 000			531,29	A	640,00	7-avr.-25	ACD
EOM.O12	ETAT DU MALI 6,50 % 2023-2030	10 000	9 999	NC	9 999			340,14	A	650,00	28-juil.-25	ACD
EOM.O13	ETAT DU MALI 6,50 % 2024-2034	10 000	9 999	NC	9 999			543,15	A	650,00	5-avr.-25	ACD
EOM.O14	ETAT DU MALI 3,00 % 2024-2031	10 000	10 000	NC	10 000			153,70	A	300,00	1-août-25	ACD
EOM.O15	ETAT DU MALI 6,55 % 2024-2031	10 000	10 000	NC	10 000			184,84	A	655,00	24-oct.-25	ACD
EOM.O16	ETAT DU MALI 6,35 % 2024-2029	10 000	10 000	NC	10 000			179,19	A	635,00	24-oct.-25	ACD
EOM.O3	ETAT DU MALI 6,50 % 2018-2025	2 000	1 975	1 974	1 974.80	206	406 809	42,86	A	130,00	6-oct.-25	AC
EOM.O4	ETAT DU MALI 6,50% 2019-2027	6 000	6 000	NC	6 000			221,18	A	390,00	12-juil.-25	AC
EOM.O5	ETAT DU MALI 6,50% 2020-2028	8 000	8 000	NC	8 000			447,34	A	520,00	27-mars-25	ACD
EOM.O6	ETAT DU MALI 6,50% 2020-2027	6 000	6 000	NC	6 000			68,57	A	390,00	1-déc.-25	AC
EOM.O7	ETAT DU MALI 6.50% 2021-2031	8 750	8 750	NC	8 750			458,12	A	568,75	16-avr.-25	AC
EOM.O8	ETAT DU MALI 6,20 % 2022-2032	10 000	9 980	NC	9 980			254,79	A	620,00	7-sept.-25	ACD
EOM.O9	ETAT DU MALI 6,30% 2022-2032	10 000	10 000	NC	10 000			98,38	A	630,00	9-déc.-25	ACD
EOS.O10	ETAT DU SENEGAL 6,15 % 2023-2030	10 000	10 000	NC	10 000			217,46	S	307,50	29-mars-25	ACD
EOS.O11	ETAT DU SENEGAL 6,35 % 2023-2033	10 000	10 000	NC	10 000			224,53	S	317,50	29-mars-25	ACD
EOS.O12	ETAT DU SENEGAL 6,15 % 2023-2028	10 000	9 500	NC	9 500			290,79	S	307,50	14-févr.-25	ACD
EOS.O13	ETAT DU SENEGAL 6,30 % 2023-2030	10 000	10 000	NC	10 000			297,88	S	315,00	14-févr.-25	ACD
EOS.O14	ETAT DU SENEGAL 6,50 % 2023-2033	10 000	10 000	NC	10 000			307,34	S	325,00	14-févr.-25	ACD
EOS.O15	ETAT DU SENEGAL 6,25 % 2024-2029	10 000	9 950	NC	9 950			304,01	S	312,50	9-févr.-25	ACD
EOS.O16	ETAT DU SENEGAL 6,45 % 2024-2031	10 000	10 000	NC	10 000			313,74	S	322,50	9-févr.-25	ACD
EOS.O17	ETAT DU SENEGAL 6,65 % 2024-2034	10 000	9 800	NC	9 800			323,46	S	332,50	9-févr.-25	ACD
EOS.O7	ETAT SENEGAL 6.30% 2015-2025	10 000	10 000	NC	10 000			122,55	S	312,41	25-mai-25	ACD
EOS.O8	ETAT DU SENEGAL 5,95% 2022-2034	10 000	10 000	NC	10 000			62,85	A	620,00	29-déc.-25	ACD
EOS.O9	ETAT DU SENEGAL 6,00 % 2023-20	10 000	10 535	NC	10 535			212,15	S	300,00	29-mars-25	ACD
TPBF.O10	TPBF 6,50% 2020 - 2028	5 833	5 833	NC	5 833.35			143,49	S	189,58	20-mars-25	ACD
TPBF.O11	TPBF 6,50 % 2020-2028	5 835	5 835	NC	5 835			27,24	S	189,64	9-juil.-25	ACD
TPBF.O12	TPBF 6.50% 2021-2031	10 000	9 978	NC	9 978			237,02	S	325,00	25-mars-25	ACD
TPBF.O13	TPBF 6,50 % 2021 - 2031	10 000	9 950	NC	9 950			52,07	S	325,00	6-juil.-25	ACD
TPBF.O14	TPBF 6,30% 2022-2034	10 000	9 900	NC	9 900			271,49	S	315,00	1-mars-25	ACD
TPBF.O15	ETAT DU BURKINA 6,30 % 2022-2	10 000	10 000	NC	10 000			140,97	S	315,00	15-mai-25	ACD
TPBF.O16	ETAT DU BURKINA 6% 2023-2028	10 000	10 000	NC	10 000			41,44	S	300,00	10-juil.-25	ACD
TPBF.O17	TPBF 6,30 % 2023-2030	10 000	10 000	NC	10 000			199,04	S	315,00	12-avr.-25	ACD
TPBF.O18	TPBF 6,50% 2023-2033	10 000	9 200	NC	9 200			205,36	S	325,00	12-avr.-25	ACD
TPBF.O19	ETAT DU BURKINA 6,30% 2024-2029	10 000	10 000	NC	10 000			156,63	S	315,00	6-mai-25	ACD
TPBF.O20	ETAT DU BURKINA 6,55% 2024-2031	10 000	10 000	10 000	10 000	187	1 870 000	162,85	S	327,50	6-mai-25	ACD
TPBF.O21	ETAT DU BURKINA 6,50% 2024-2029	10 000	10 000	NC	10 000			244,20	S	650,00	28-mai-25	ACD
TPBF.O22	ETAT DU BURKINA 6,80% 2024-2032	10 000	10 000	NC	10 000			255,47	S	680,00	28-mai-25	ACD
TPBF.O4	TPBF 6.50% 2017-2027	10 000	10 600	NC	10 600			7,12	S	322,33	31-juil.-25	ACD
TPBF.O6	TPBF 6.50% 2018-2025	10 000	9 112	NC	9 112			108,63	S	324,11	5-juin-25	ACD
TPBF.O7	TPBF 6,50% 2018- 2025	10 000	9 999	NC	9 999			145,44	S	325,00	15-mai-25	AC
TPBF.O8	TPBF 6,50% 2019-2027	10 000	10 000	NC	10 000			160,27	S	322,33	6-mai-25	ACD
TPBF.O9	TPBF 6,50% 2019 - 2027	10 000	10 999	NC	10 999			212,50	S	325,00	8-avr.-25	ACD
TPBJ.O3	TPBJ 6,50% 2020-2028	10 000	10 000	NC	10 000			290,27	A	650,00	25-août-25	AC
TPBJ.O4	TPBJ 5,50 % 2022-2037	10 000	10 000	NC	10 000			512,33	A	550,00	1-mars-25	AC
TPBJ.O5	TPBJ 5,85 % 2022-2042	10 000	9 940	NC	9 940			544,93	A	585,00	1-mars-25	ACD
TPBJ.O6	TPBJ 5,75% 2022-2037	10 000	10 000	NC	10 000			300,89	A	575,00	28-juil.-25	ACD
TPBJ.O7	TPBJ 5,70% 2023-2030	10 000	10 000	NC	10 000			512,22	A	570,00	13-mars-25	AC
TPBJ.O8	TPBJ 6,20% 2023-2038	10 000	10 000	NC	10 000			557,15	A	620,00	13-mars-25	AC
TPCI.O19	TPCI 5.99% 2015-2025	10 000	10 000	NC	10 000			436,53	A	599,00	14-mai-25	ACD
TPCI.O21	TPCI 6% 2016-2028	10 000	10 000	NC	10 000			496,44	A	600,00	8-avr.-25	ACD
TPCI.O22	TPCI 5.90% 2016 - 2026	10 000	10 000	NC	10 000			378,25	A	590,00	15-juin-25	ACD
TPCI.O23	TPCI 5.90% 2016-2026	10 000	9 700	NC	9 700			127,70	A	590,00	17-nov.-25	ACD
TPCI.O24	TPCI 6.25% 2017-2029	10 000	9 700	NC	9 700			218,06	S	312,50	31-mars-25	ACD
TPCI.O27	TPCI 6% 2017-2025	10 000	10 250	NC	10 250			60,99	S	300,00	29-juin-25	ACD

TPCI.O28	TPCI 6% 2018 - 2026	10 000	10 000	NC	10 000	305,75	A	600,00	2-août-25	ACD
TPCI.O29	TPCI 6% 2018-2026	10 000	10 000	NC	10 000	177,53	A	600,00	19-oct.-25	ACD
TPCI.O30	TPCI 5,95% 2018-2025	2 000	2 000	NC	2 000	17,28	S	59,34	13-juin-25	ACD
TPCI.O31	TPCI 5,75% 2019 - 2026	10 000	10 230	NC	10 230	360,75	A	575,00	20-juin-25	ACD
TPCI.O32	TPCI 2,23% 2019-2026	10 000		NC		139,91	A	223,00	20-juin-25	ACD
TPCI.O33	TPCI 5.75% 2019-2026	4 000	4 160	NC	4 160	202,27	A	230,00	20-mars-25	ACD
TPCI.O34	TPCI 6% 2019-2029	6 250	6 188	NC	6 187.50	329,79	A	375,00	20-mars-25	ACD
TPCI.O35	TPCI 5,75% 2019 -2026	10 000	10 000	NC	10 000	327,67	A	575,00	11-juil.-25	ACD
TPCI.O36	TPCI 5,75% 2019- 2026	10 000	10 000	NC	10 000	263,08	A	575,00	21-août-25	ACD
TPCI.O37	TPCI 5,80% 2019-2026	4 000	4 000	NC	4 000	39,41	A	232,00	4-déc.-25	ACD
TPCI.O38	TPCI 5,75% 2019-2026	4 000	4 000	NC	4 000	39,07	A	230,00	4-déc.-25	ACD
TPCI.O39	TPCI 5,75% 2019 - 2026	4 000	3 906	NC	3 906	69,32	A	230,00	17-oct.-25	ACD
TPCI.O40	TPCI 5,75% 2019-2026	4 000	4 000	NC	4 000	15,75	A	230,00	10-janv.-26	ACD
TPCI.O41	TPCI 5,80% 2020-2027	10 000	10 000	NC	10 000	541,97	A	580,00	28-févr.-25	ACD
TPCI.O42	TPCI 5,90% 2020-2030	10 000	10 000	NC	10 000	551,21	A	590,00	28-févr.-25	ACD
TPCI.O43	TPCI 5,90% 2020 - 2030	10 000	10 000	NC	10 000	463,92	A	590,00	23-avr.-25	ACD
TPCI.O44	TPCI 5,80% 2020 - 2027	10 000	9 800	NC	9 800	456,05	A	580,00	23-avr.-25	ACD
TPCI.O45	TPCI 5,80% 2020 -2027	6 000	6 000	NC	6 000	222,15	A	348,00	16-juin-25	ACD
TPCI.O46	TPCI 5,90% 2020 - 2030	7 500	7 650	NC	7 650	282,47	A	442,50	16-juin-25	ACD
TPCI.O47	TPCI 5,80% 2020 - 2027	6 000	6 150	NC	6 150	279,60	A	438,00	16-juin-25	ACD
TPCI.O48	TPCI 5,80% 2020- 2027	6 000	5 940	NC	5 940	181,15	A	348,00	29-juil.-25	ACD
TPCI.O49	TPCI 5,90% 2020- 2030	7 500	7 564	NC	7 563.75	230,34	A	442,50	29-juil.-25	ACD
TPCI.O50	TPCI 5,90% 2020-2030	7 500	7 500	NC	7 500	193,97	A	442,50	28-août-25	ACD
TPCI.O51	TPCI 5,80 % 2020-2027	6 000	6 000	NC	6 000	119,18	A	348,00	2-oct.-25	ACD
TPCI.O52	TPCI 5,90 % 2020 -2030	7 500	7 500	NC	7 500	151,54	A	442,50	2-oct.-25	ACD
TPCI.O53	TPCI 5,80% 2020-2027	6 000	6 360	NC	6 360	94,39	A	348,00	28-oct.-25	ACD
TPCI.O54	TPCI 5,90% 2020-2030	7 500	7 350	NC	7 350	120,02	A	442,50	28-oct.-25	ACD
TPCI.O55	TPCI 5,80% 2020 -2027	6 000	6 000	NC	6 000	40,04	A	348,00	24-déc.-25	ACD
TPCI.O56	TPCI 5,90% 2020- 2030	7 500	8 058	NC	8 058	50,92	A	442,50	24-déc.-25	ACD
TPCI.O57	TPCI 5,80% 2020-2027	6 000	5 820	NC	5 820	72,46	A	348,00	20-nov.-25	ACD
TPCI.O58	TPCI 5,80% 2021-2028	8 000	8 000	NC	8 000	422,05	A	464,00	9-mars-25	ACD
TPCI.O59	TPCI 5,90% 2021-2031	8 750	9 056	NC	9 056.25	469,58	A	516,25	9-mars-25	ACD
TPCI.O60	TPCI 5,80% 2021-2028	10 000	10 000	NC	10 000	424,27	A	580,00	13-mai-25	ACD
TPCI.O61	TPCI 5,90% 2021-2031	10 000	10 000	NC	10 000	431,59	A	590,00	13-mai-25	ACD
TPCI.O62	TPCI 5,80 % 2021 -2028	8 000	8 000	NC	8 000	278,40	A	464,00	30-juin-25	ACD
TPCI.O63	TPCI 5,90% 2021 -2031	8 750	8 750	NC	8 750	309,75	A	516,25	30-juin-25	ACD
TPCI.O64	TPCI 5,80 % 2021 - 2028	8 000	7 958	NC	7 958.40	218,65	A	464,00	16-août-25	ACD
TPCI.O65	TPCI 5,90 % 2021-2031	8 750	9 363	NC	9 362.50	179,63	A	516,25	30-sept.-25	ACD
TPCI.O66	TPCI 5,90% 2021-2031	8 750	8 750	NC	8 750	128,71	A	516,25	5-nov.-25	ACD
TPCI.O67	TPCI 5,90 % 2021-2036	10 000	10 200	NC	10 200	80,82	A	590,00	16-déc.-25	ACD
TPCI.O68	TPCI 5,90 % 2022-2037	10 000	10 000	NC	10 000	4,85	A	590,00	1-févr.-26	ACD
TPCI.O69	TPCI 5,75 % 2022-2037	10 000	10 000	NC	10 000	502,53	A	575,00	22-mars-25	ACD
TPCI.O70	TPCI 5,75 % 2022-2037	10 000	10 000	NC	10 000	442,67	A	575,00	29-avr.-25	ACD
TPCI.O71	TPCI 5,65% 2022-2032	10 000	10 000	NC	10 000	362,22	A	565,00	15-juin-25	ACD
TPCI.O72	TPCI 5,65% 2022-2029	10 000	9 800	NC	9 800	294,11	A	565,00	29-juil.-25	ACD
TPCI.O73	TPCI 5,75% 2022-2032	10 000	10 500	NC	10 500	299,32	A	575,00	29-juil.-25	ACD
TPCI.O74	TPCI 5,85% 2022-2042	9 474	9 474	NC	9 473.68	288,49	A	554,21	29-juil.-25	ACD
TPCI.O75	TPCI 5,65% 2022-2029	10 000	10 700	NC	10 700	185,75	A	565,00	7-oct.-25	ACD
TPCI.O76	TPCI 5,75% 2022-2032	10 000	10 000	NC	10 000	189,04	A	575,00	7-oct.-25	ACD
TPCI.O77	TPCI (TAUX DE BASE + SPREAD) % 2022-2029	10 000	10 000	NC	10 000	183,63	T	198,75	11-févr.-25	ACD
TPCI.O78	TPCI 5,65% 2022-2029	10 000	10 000	NC	10 000	82,04	A	565,00	13-déc.-25	ACD
TPCI.O79	TPCI 5,75% 2023-2030	10 000	10 750	NC	10 750	537,30	A	575,00	28-févr.-25	ACD
TPCI.O80	TPCI 6% 2023-2030	10 000	10 000	NC	10 000	432,33	A	600,00	17-mai-25	ACD
TPCI.O81	TPCI 5,90% 2023-2028	10 000	10 500	NC	10 500	303,89	A	590,00	31-juil.-25	ACD
TPCI.O82	TPCI 6,00% 2023-2030	10 000	10 000	NC	10 000	309,04	A	600,00	31-juil.-25	ACD
TPCI.O83	TPCI 5,90 % 2023-2028	10 000	10 000	NC	10 000	280,41	A	890,00	12-oct.-25	ACD
TPCI.O84	TPCI 6,00 % 2023-2030	10 000	9 999	NC	9 999	189,04	A	600,00	12-oct.-25	ACD
TPCI.O85	TPCI 5,90 % 2023 - 2028	10 000	10 000	NC	10 000	84,05	A	590,00	14-déc.-25	ACD
TPCI.O86	TPCI 6,00 % 2023 - 2030	10 000	10 000	NC	10 000	85,48	A	600,00	14-déc.-25	ACD
TPCI.O87	TPCI 5,90% 2024-2029	10 000	10 000	NC	10 000	510,79	A	590,00	25-mars-25	ACD
TPCI.O88	TPCI 6,00% 2024-2031	10 000	10 000	NC	10 000	519,45	A	600,00	25-mars-25	ACD
TPCI.O89	TPCI 5,90% 2024-2029	10 000	10 900	NC	10 900	323,29	A	590,00	19-juil.-25	ACD
TPCI.O90	TPCI 6,00% 2024-2031	10 000	10 100	NC	10 100	328,77	A	600,00	19-juil.-25	ACD
TPCI.O91	TPCI 5,90% 2024-2029	10 000	10 000	NC	10 000	261,86	A	590,00	26-août-25	ACD
TPCI.O92	TPCI 6,00% 2024-2031	10 000	10 000	NC	10 000	266,30	A	600,00	26-août-25	ACD

TPNE.01	TRESOR PUBLIC DU NIGER 6,50% 2019-2026	10 000	10 000	SP	10 000			557,40	A	650,00	28-mars-25	ACD
TPNE.02	TRESOR PUBLIC DU NIGER 6,50% 2019 - 2026	10 000	10 000	SP	10 000			333,01	A	650,00	1-août-25	ACD
TPNE.03	TRESOR PUBLIC DU NIGER 6,5% 2020-2027	6 000	6 000	SP	6 000			200,88	A	390,00	31-juil.-25	ACD
TPNE.04	TRESOR PUBLIC DU NIGER 6,30% 2	8 750	8 750	SP	8 750			247,68	A	551,25	24-août-25	ACD
TPNE.05	TPNE 6,15 % 2022-2034	10 000	10 000	SP	10 000			414,49	A	615,00	3-juin-25	ACD
TPNE.06	TRESOR PUBLIC DU NIGER 6,15% 2022 - 2034	10 000	10 000	SP	10 000			87,62	A	615,00	14-déc.-25	ACD
TPNE.07	TRESOR PUBLIC DU NIGER 6,25 % 2023-2028	10 000	10 000	SP	10 000			386,99	A	625,00	23-juin-25	ACD
TPTG.02	TPTG 6% 2022-2037	10 000	9 800	NC	9 800			131,51	A	600,00	16-nov.-25	ACD
TOTAL								393		2 276 809		

OBLIGATIONS REGIONALES

BIDC.04	BIDC-EBID 6.10% 2017-2027	3 750	3 750	NC	3 750			146,04	A	228,78	16-juin-25	ACD
BIDC.05	BIDC-EBID 6,40% 2019-2026	10 000	10 000	NC	10 000			40,66	S	320,00	12-juil.-25	ACD
BIDC.06	BIDC-EBID 6,50 % 2021-2028	7 000	7 000	NC	7 000			97,23	S	225,63	18-mai-25	ACD
BIDC.07	BIDC-EBID 5,90% 2022-2029	9 000	9 000	9 000	9 000	570	5 130 000	82,92	S	264,77	9-juin-25	ACD
BIDC.08	BIDC-EBID GSS BOND 6,50% 2024-2031	10 000	10 000	9 600	9 600	15	144 000	10,68	S	322,33	29-juil.-25	ACD
CRRH.010	CRRH-UEMOA 6,10% 2022-2037	10 000	10 000	NC	10 000			1,69	S	305,00	3-août-25	AC
CRRH.05	CRRH-UEMOA 5.85% 2015-2025	10 000	10 000	NC	10 000			35,81	S	209,10	4-juil.-25	AC
CRRH.06	CRRH-UEMOA 5.85% 2016-2026	10 000	10 000	NC	10 000			47,65	S	292,50	3-juil.-25	ACD
CRRH.07	CRRH-UEMOA 5.95% 2017-2029	4 167	4 167	4 167	4 167	500	2 083 500	54,10	S	123,96	17-mai-25	AC
CRRH.08	CRRH-UEMOA 5.95% 2018-2030	5 000	5 000	NC	5 000			36,78	S	148,75	21-juin-25	AC
CRRH.09	CRRH-UEMOA 6.05% 2018-2033	6 000	6 000	NC	6 000			44,88	S	181,50	21-juin-25	AC
TOTAL								1 085		7 357 500		

OBLIGATIONS PRIVEES

FBOAD.01	FCTC BOAD DOLI-P 6,10% 2023-2030	7 300	7 300	NC	7 300			167,14	S	220,82	20-mars-25	AC
FDINBF.01	FIDELIS FINANCE CAP25 7,00% 2023-2028	10 000	10 000	NC	10 000			137,01	S	326,30	20-mai-25	ACD
FEPTC.01	FCTC EPT 7 % 2023-2030	10 000	10 299	NC	10 299			128,63	T	171,50	27-févr.-25	ACD
FEPTC.02	FCTC EPT 7,25 % 2023-2033	10 000	10 500	NC	10 500			133,22	T	177,63	27-févr.-25	ACD
FEPTC.03	FCTC EPT 7,50% 2023-2038	10 000		NC				137,81	T	183,75	27-févr.-25	ACD
FNSBC.01	FCTC NSIA BANQUE 7 % 2020-2025	556	556	NC	555.55			5,29	T	9,53	16-mars-25	ACD
FORBT.01	FCTC ORABANK 7 % 2021-2026	4 444	4 844	NC	4 844.44			32,18	T	76,22	28-mars-25	ACD
FSNTS.01	FCTC SONATEL C-1 6,40 % 2023-2	10 000	10 750	NC	10 750			26,59	S	300,80	19-juil.-25	AC
FSNTS.02	FCTC SONATEL C-2 6,60 % 2023-2	10 000	10 000	NC	10 000			27,42	S	310,20	19-juil.-25	AC
FTIMC.01	FCTC TEYLIOM IMMO 7 % 2021-2028	5 833	5 833	NC	5 833.33			64,47	T	100,04	8-mars-25	ACD
ORGT.02	ORAGROUP SA 7,15% 2021-2028	8 000	8 240	8 000	8 000	703	5 624 000	158,71	S	286,00	26-avr.-25	ACD
PADS.03	PAD 6,60% 2020-2027	6 000	5 640	NC	5 640			117,49	S	198,00	19-avr.-25	ACD
PTRC.01	PETRO IVOIRE 6,80% 2022-2029	10 000	10 750	NC	10 750			93,37	S	333,20	15-juin-25	ACD
SNLC.01	SENELEC 6,50% 2018-2025	1 000	1 000	NC	1 000			23,34	S	32,50	27-mars-25	AC
SNTS.02	SONATEL 6,50% 2020-2027	5 000	4 900	NC	4 900			15,90	S	151,49	16-juil.-25	ACD
TOTAL								703		5 624 000		

SUKUK ET TITRES ASSIMILES

SUKSN.S2	SUKUK SN 6% 2016-2026	10 000	10 750	NC	10 750			321,67	S	306,67	26-janv.-25	ACD
SUKTG.S1	SUKUK TG 6.5% 2016-2026	10 000	10 000	NC	10 000			351,29	S	377,99	17-févr.-25	ACD
TOTAL								0		0		
TOTAL - Marché des obligations								2 181		15 258 309		

Légende :
 (#) (*) Ex-Coupon couru (#/#)Cours de référence amorti / Coupon couru Ex-c (#)Ex-marge de profits
 Cours du jour: Ouv.: Ouverture Clôt.: Clôture Moy.: Moyen
 Type Amort: Type d'Amortissement IF: In Fine AC: Amortissement Constant AD: Amortissement Dégressif ACD: Amortissement Constant Différé
 Période: Périodicité de paiement des coupons A: Annuelle S: Semestrielle T: Trimestrielle
 Eché.: Échéance de paiement des intérêts
 Mentions: NC: Non Coté Ex-c: Ex-coupon ou Ex-droit SP: Suspendu

INFORMATIONS
OPERATIONS EN COURS

Emetteur	Opération
FCTC CROISSANCE ATLANTIQUE	Première cotation - FCTC CROISSANCE ATLANTIQUE 6,20 % 2024-2029 - Première cotation le 18 février 2025
BAOBAB SA	Première cotation - GSS BAOBAB 6,80 % 2024-2029 Première cotation le 25 février 2025
SIB	Admission à la cote des actions nouvelles de la SIB CI, le 04 février 2025

AVIS

Entité	N°	Nature	Objet
BRVM	022-2025	Première cotation	Première cotation - FCTC CROISSANCE ATLANTIQUE 6,20 % 2024-2029
BRVM	023-2025	Augmentation de capital	Admission à la cote des actions nouvelles - SIB CI

COMMUNIQUES

Emetteur	N°	Nature	Objet
----------	----	--------	-------

QUANTITES RESIDUELLES
MARCHE DES ACTIONS

Symbole	Titre	Quantité résiduelle à l'achat	Cours Achat / Vente			Quantité résiduelle à la vente	Cours de Référence
ABJC	SERVAIR ABIDJAN CI	50	1,705	/	1,835	164	1 835
BICC	BICI CI	56	15,500	/	16,000	611	15 995
BNBC	BERNABE CI	200	975	/	1,015	17	1 020
BOAB	BANK OF AFRICA BN	299	3,550	/	3,590	348	3 550
BOABF	BANK OF AFRICA BF	800	3,195	/	3,295	27	3 200
BOAC	BANK OF AFRICA CI	42	4,560	/	4,600	119	4 600
BOAM	BANK OF AFRICA ML	100	1,710	/	1,720	167	1 720
BOAN	BANK OF AFRICA NG	60	2,170	/	2,190	20	2 190
BOAS	BANK OF AFRICA SENEGAL	15	2,695	/	2,700	739	2 700
CABC	SICABLE CI	50	1,080	/	1,090	50	1 100
CBIBF	CORIS BANK INTERNATIONAL	2	9,755	/	9,800	517	9 800
CFAC	CFAO MOTORS CI	160	550	/	555	1 926	550
CIEC	CIE CI	712	2,180	/	2,195	980	2 180
ECOC	ECOBANK COTE D'IVOIRE	4	8,360	/	8,400	1 086	8 730
ETIT	ECOBANK TRANS. INCORP. TG	1 517	15	/	16	1 773 015	16
FTSC	FILTISAC CI	311	1,885	/	1,905	1 006	1 885
LNBB	LOTIERIE NATIONALE DU BENIN	103	4,990	/	4,995	220	4 990
NEIC	NEI-CEDA CI	11	710	/	745	851	745
NSBC	NSIA BANQUE COTE D'IVOIRE	780	7,690	/	7,950	68	7 950
N TLC	NESTLE CI	5 607	8,425	/	8,500	1 096	8 425
ONTBF	ONATEL BF	826	2,275	/	2,285	1 796	2 285
ORAC	ORANGE COTE D'IVOIRE	4	17,795	/	17,800	137	17 800
ORGT	ORAGROUP TOGO	55	1,575	/	1,600	1 198	1 600
PALC	PALM CI	170	4,940	/	4,945	302	4 940
PRSC	TRACTAFRIC MOTORS CI	87	1,800	/	1,850	590	1 850
SAFC	SAFCA CI	168	785	/	825	9	815
SCRC	SUCRIVOIRE	100	705	/	730	843	730
SDCC	SOE CI	100	5,760	/	5,985	45	5 985
SDSC	AFRICA GLOBAL LOGISTICS CI	18	1,270	/	1,275	3 611	1 275
SEMC	EVIOSYS PACKAGING SIEM CI			/			700
SGBC	SOCIETE GENERALE COTE D'IVOIRE	5	20,900	/	21,000	115	21 000
SHEC	VIVO ENERGY CI	20	860	/	865	787	865
SIBC	SOCIETE IVOIRIENNE DE BANQUE	67	3,550	/	3,600	3 690	3 600
SICC	SICOR CI			/	3,940	24	3 940
SIVC	AIR LIQUIDE CI	102	475	/	480	26	480
SLBC	SOLIBRA CI	18	13,800	/	13,900	112	13 900
SMBC	SMB CI	4	7,390	/	7,400	5 646	7 400
SNTS	SONATEL SN	80	25,000	/	25,495	103	25 000
SOGC	SOGB CI	100	4,420	/	4,480	663	4 480
SPHC	SAPH CI	22	3,725	/	3,735	623	3 735
STAC	SETAO CI	20	485	/	525	50	510
STBC	SITAB CI	68	7,600	/	8,020	823	8 020
SVOC	MOVIS CI			/			2 395
TTLC	TOTALENERGIES MARKETING CI	60	2,420	/	2,480	350	2 480
TTLS	TOTALENERGIES MARKETING SN	100	2,220	/	2,250	1 800	2 250
UNLC	UNILEVER CI	1	5,970	/			6 450
UNXC	UNIWAX CI	250	390	/	410	82	410

QUANTITES RESIDUELLES

MARCHE DES DROITS

Symbole	Titre	Quantité résiduelle à l'achat	Cours Achat / Vente	Quantité résiduelle à la vente	Cours de Référence
---------	-------	-------------------------------	---------------------	--------------------------------	--------------------

QUANTITES RESIDUELLES
MARCHE DES OBLIGATIONS

Symbole	Titre	Quantité résiduelle à l'achat	Cours Achat / Vente	Quantité résiduelle à la vente	Cours de Référence
FBOAD.01	FCTC BOAD DOLI-P 6,10% 2023-2030		/ 7,300	2 400	7 300
FDFINBF.01	FIDELIS FINANCE CAP25 7,00% 2023-2028		/ 10,000	1 690	10 000
FEPTC.01	FCTC EPT 7 % 2023-2030		/ 9,600	20	10 299
FEPTC.02	FCTC EPT 7,25 % 2023-2033		/ 10,500	10	10 500
FEPTC.03	FCTC EPT 7,50% 2023-2038		/		10 000
FNSBC.01	FCTC NSIA BANQUE 7 % 2020-2025		/		556
PTRC.01	PETRO IVOIRE 6,80% 2022-2029		/		10 750
SNLC.01	SENELEC 6,50% 2018-2025		/		1 000
SNTS.02	SONATEL 6,50% 2020-2027		/		4 900
FORBT.01	FCTC ORABANK 7 % 2021-2026		/		4 844
FSNTS.01	FCTC SONATEL C-1 6,40 % 2023-2		/		10 750
FSNTS.02	FCTC SONATEL C-2 6,60 % 2023-2		/		10 000
FTIMC.01	FCTC TEYLIOM IMMO 7 % 2021-2028		/ 5,600	58	5 833
ORGT.02	ORAGROUP SA 7,15% 2021-2028	7	8,000 / 8,100	600	8 000
PADS.03	PAD 6,60% 2020-2027		/		5 640
EOM.010	ETAT DU MALI 6,20 % 2022-2029		/		9 790
EOM.011	ETAT DU MALI 6,40 % 2023-2030		/		10 000
EOM.012	ETAT DU MALI 6,50 % 2023-2030		/		9 999
EOM.013	ETAT DU MALI 6,50 % 2024-2034		/		9 999
EOM.014	ETAT DU MALI 3,00 % 2024-2031		/		10 000
EOM.015	ETAT DU MALI 6,55 % 2024-2031		/		10 000
TPNE.07	TRESOR PUBLIC DU NIGER 6,25 % 2023-2028		/		10 000
TPTG.02	TPTG 6% 2022-2037		/		9 800
TPNE.01	TRESOR PUBLIC DU NIGER 6,50% 2019-2026		/		10 000
TPNE.02	TRESOR PUBLIC DU NIGER 6,50% 2019 - 2026		/		10 000
TPNE.03	TRESOR PUBLIC DU NIGER 6,5% 2020-2027		/		6 000
TPNE.04	TRESOR PUBLIC DU NIGER 6,30% 2		/		8 750
TPNE.05	TPNE 6,15 % 2022-2034		/		10 000
TPNE.06	TRESOR PUBLIC DU NIGER 6,15% 2022 - 2034		/		10 000
TPCI.087	TPCI 5,90% 2024-2029		/		10 000
TPCI.088	TPCI 6,00% 2024-2031		/		10 000
TPCI.089	TPCI 5,90% 2024-2029		/		10 900
TPCI.090	TPCI 6,00% 2024-2031		/ 10,000	20 000	10 100
TPCI.091	TPCI 5,90% 2024-2029		/		10 000
TPCI.092	TPCI 6,00% 2024-2031		/		10 000
TPCI.081	TPCI 5,90% 2023-2028		/		10 500
TPCI.082	TPCI 6,00% 2023-2030		/		10 000
TPCI.083	TPCI 5,90 % 2023-2028		/		10 000
TPCI.084	TPCI 6,00 % 2023-2030		/ 10,000	99	9 999
TPCI.085	TPCI 5,90 % 2023 - 2028		/		10 000
TPCI.086	TPCI 6,00 % 2023 - 2030		/ Marché	3	10 000
TPCI.075	TPCI 5,65% 2022-2029		/		10 700
TPCI.076	TPCI 5,75% 2022-2032		/		10 000
TPCI.077	TPCI (TAUX DE BASE + SPREAD) % 2022-2029		/		10 000
TPCI.078	TPCI 5,65% 2022-2029		/		10 000
TPCI.079	TPCI 5,75% 2023-2030		/		10 750
TPCI.080	TPCI 6% 2023-2030		/ 9,600	25	10 000
TPCI.069	TPCI 5,75 % 2022-2037		/ 10,000	22 251	10 000
TPCI.070	TPCI 5,75 % 2022-2037		/ 10,000	29 995	10 000
TPCI.071	TPCI 5,65% 2022-2032		/ 10,000	25 000	10 000

TPCI.072	TPCI 5,65% 2022-2029	/			9 800
TPCI.073	TPCI 5,75% 2022-2032	/			10 500
TPCI.074	TPCI 5,85% 2022-2042	/			9 474
TPCI.063	TPCI 5,90% 2021 -2031	/			8 750
TPCI.064	TPCI 5,80 % 2021 - 2028	/			7 958
TPCI.065	TPCI 5,90 % 2021-2031	/			9 363
TPCI.066	TPCI 5,90% 2021-2031	/			8 750
TPCI.067	TPCI 5,90 % 2021-2036	/			10 200
TPCI.068	TPCI 5,90 % 2022-2037	/			10 000
TPCI.057	TPCI 5,80% 2020-2027	/			5 820
TPCI.058	TPCI 5,80% 2021-2028	/			8 000
TPCI.059	TPCI 5,90% 2021-2031	/			9 056
TPCI.060	TPCI 5,80% 2021-2028	/			10 000
TPCI.061	TPCI 5,90% 2021-2031	/	10,000	14 995	10 000
TPCI.062	TPCI 5,80 % 2021 -2028	/			8 000
TPCI.051	TPCI 5,80 % 2020-2027	/			6 000
TPCI.052	TPCI 5,90 % 2020 -2030	/			7 500
TPCI.053	TPCI 5,80% 2020-2027	/			6 360
TPCI.054	TPCI 5,90% 2020-2030	/			7 350
TPCI.055	TPCI 5,80% 2020 -2027	/			6 000
TPCI.056	TPCI 5,90% 2020- 2030	/			8 058
TPCI.045	TPCI 5,80% 2020 -2027	/			6 000
TPCI.046	TPCI 5,90% 2020 - 2030	/			7 650
TPCI.047	TPCI 5,80% 2020 - 2027	/			6 150
TPCI.048	TPCI 5,80% 2020- 2027	/			5 940
TPCI.049	TPCI 5,90% 2020- 2030	/			7 564
TPCI.050	TPCI 5,90% 2020-2030	/	7,500	3	7 500
TPCI.039	TPCI 5,75% 2019 - 2026	/			3 906
TPCI.040	TPCI 5,75% 2019-2026	/			4 000
TPCI.041	TPCI 5,80% 2020-2027	/			10 000
TPCI.042	TPCI 5,90% 2020-2030	/	10,000	25 000	10 000
TPCI.043	TPCI 5,90% 2020 - 2030	/	10,000	10 000	10 000
TPCI.044	TPCI 5,80% 2020 - 2027	/	10,000	54	9 800
TPCI.033	TPCI 5.75% 2019-2026	/			4 160
TPCI.034	TPCI 6% 2019-2029	/			6 188
TPCI.035	TPCI 5,75% 2019 -2026	/			10 000
TPCI.036	TPCI 5,75% 2019- 2026	/			10 000
TPCI.037	TPCI 5,80% 2019-2026	/			4 000
TPCI.038	TPCI 5,75% 2019-2026	/	4,000	25 000	4 000
TPCI.027	TPCI 6% 2017-2025	/			10 250
TPCI.028	TPCI 6% 2018 - 2026	/			10 000
TPCI.029	TPCI 6% 2018-2026	/	10,000	7	10 000
TPCI.030	TPCI 5,95% 2018-2025	/			2 000
TPCI.031	TPCI 5,75% 2019 - 2026	/			10 230
TPCI.032	TPCI 2,23% 2019-2026	/			10 000
TPBJ.08	TPBJ 6,20% 2023-2038	/	10,000	11 200	10 000
TPCI.019	TPCI 5.99% 2015-2025	/			10 000
TPCI.021	TPCI 6% 2016-2028	/	10,000	3	10 000
TPCI.022	TPCI 5.90% 2016 - 2026	/	10,000	1	10 000
TPCI.023	TPCI 5.90% 2016-2026	/			9 700
TPCI.024	TPCI 6.25% 2017-2029	/			9 700
TPBF.09	TPBF 6,50% 2019 - 2027	/	10,999	16	10 999
TPBJ.03	TPBJ 6,50% 2020-2028	/			10 000
TPBJ.04	TPBJ 5,50 % 2022-2037	/			10 000
TPBJ.05	TPBJ 5,85 % 2022-2042	/	9,900	194	9 940

TPBJ.O6	TPBJ 5,75% 2022-2037			/	10,100	9 900	10 000
TPBJ.O7	TPBJ 5,70% 2023-2030			/	10,000	8 571	10 000
TPBF.O21	ETAT DU BURKINA 6,50% 2024-2029			/			10 000
TPBF.O22	ETAT DU BURKINA 6,80% 2024-2032			/	10,000	1	10 000
TPBF.O4	TPBF 6.50% 2017-2027			/			10 600
TPBF.O6	TPBF 6.50% 2018-2025			/			9 112
TPBF.O7	TPBF 6,50% 2018- 2025			/	9,999	23	9 999
TPBF.O8	TPBF 6,50% 2019-2027			/	10,000	232	10 000
TPBF.O15	ETAT DU BURKINA 6,30 % 2022-2			/			10 000
TPBF.O16	ETAT DU BURKINA 6% 2023-2028			/			10 000
TPBF.O17	TPBF 6,30 % 2023-2030			/	10,000	57	10 000
TPBF.O18	TPBF 6,50% 2023-2033			/	9,890	3	9 200
TPBF.O19	ETAT DU BURKINA 6,30% 2024-2029			/			10 000
TPBF.O20	ETAT DU BURKINA 6,55% 2024-2031			/	10,000	245	10 000
EOS.O9	ETAT DU SENEGAL 6,00 % 2023-20			/			10 535
TPBF.O10	TPBF 6,50% 2020 - 2028			/			5 833
TPBF.O11	TPBF 6,50 % 2020-2028			/			5 835
TPBF.O12	TPBF 6.50% 2021-2031			/			9 978
TPBF.O13	TPBF 6,50 % 2021 - 2031			/			9 950
TPBF.O14	TPBF 6,30% 2022-2034			/	9,900	495	9 900
EOS.O14	ETAT DU SENEGAL 6,50 % 2023-2033			/			10 000
EOS.O15	ETAT DU SENEGAL 6,25 % 2024-2029			/			9 950
EOS.O16	ETAT DU SENEGAL 6,45 % 2024-2031			/			10 000
EOS.O17	ETAT DU SENEGAL 6,65 % 2024-2034			/			9 800
EOS.O7	ETAT SENEGAL 6.30% 2015-2025			/			10 000
EOS.O8	ETAT DU SENEGAL 5,95% 2022-2034			/			10 000
EOM.O8	ETAT DU MALI 6,20 % 2022-2032			/	9,980	286	9 980
EOM.O9	ETAT DU MALI 6,30% 2022-2032			/			10 000
EOS.O10	ETAT DU SENEGAL 6,15 % 2023-2030			/			10 000
EOS.O11	ETAT DU SENEGAL 6,35 % 2023-2033			/			10 000
EOS.O12	ETAT DU SENEGAL 6,15 % 2023-2028			/			9 500
EOS.O13	ETAT DU SENEGAL 6,30 % 2023-2030			/			10 000
EOM.O16	ETAT DU MALI 6,35 % 2024-2029			/			10 000
EOM.O3	ETAT DU MALI 6,50 % 2018-2025			/	1,975	482	1 975
EOM.O4	ETAT DU MALI 6,50% 2019-2027			/			6 000
EOM.O5	ETAT DU MALI 6,50% 2020-2028			/	7,840	500	8 000
EOM.O6	ETAT DU MALI 6,50% 2020-2027			/			6 000
EOM.O7	ETAT DU MALI 6.50% 2021-2031			/			8 750
BIDC.O4	BIDC-EBID 6.10% 2017-2027			/	3,750	1	3 750
BIDC.O5	BIDC-EBID 6,40% 2019-2026			/	10,000	3	10 000
BIDC.O6	BIDC-EBID 6,50 % 2021-2028	22	7,000	/			7 000
BIDC.O7	BIDC-EBID 5,90% 2022-2029			/	9,000	1 074	9 000
BIDC.O8	BIDC-EBID GSS BOND 6,50% 2024-2031			/	9,600	5	9 600
CRRH.O10	CRRH-UEMOA 6,10% 2022-2037			/			10 000
CRRH.O5	CRRH-UEMOA 5.85% 2015-2025			/			10 000
CRRH.O6	CRRH-UEMOA 5.85% 2016-2026			/			10 000
CRRH.O7	CRRH-UEMOA 5.95% 2017-2029			/			4 167
CRRH.O8	CRRH-UEMOA 5.95% 2018-2030			/			5 000
CRRH.O9	CRRH-UEMOA 6.05% 2018-2033			/			6 000

SUKUK ET TITRES ASSIMILES

Symbole	Titre	Quantité résiduelle à l'achat	Cours Achat / Vente	Quantité résiduelle à la vente	Cours de Référence
SUKSN.S2	SUKUK SN 6% 2016-2026		/		10 750
SUKTG.S1	SUKUK TG 6.5% 2016-2026		/		10 000

CALENDRIER DES ASSEMBLEES GENERALES

ANNEE : 2025

Société	Nature	Date	Heure	Lieu
---------	--------	------	-------	------

L'actualité de la BRVM sur nos plateformes digitales

Infos BRVM

Pour recevoir les informations boursières par SMS, souscrivez :



Côte d'Ivoire : *430#
Bénin : *430*15#



Côte d'Ivoire : #139#
Burkina Faso : *310#



Côte d'Ivoire : *431#
Niger : *512*9#
Togo : *310#

Site web

www.brvm.org



Application Mobile

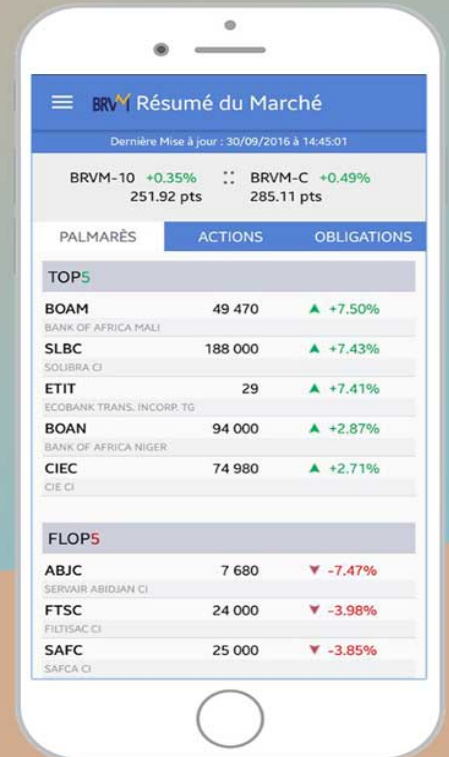

Nous suivre sur :



AVIS N° 022 - 2025 / BRVM / DG

FCTC CROISSANCE ATLANTIQUE

Emprunts obligataires

" FCTC CROISSANCE ATLANTIQUE 6,20 % 2024 - 2029 "

PREMIERE COTATION

La Bourse Régionale des Valeurs Mobilières (BRVM) porte à la connaissance du public et des intervenants du marché, que la première cotation des obligations « FCTC CROISSANCE ATLANTIQUE 6,20 % 2024 - 2029 » admis au compartiment des obligations de la BRVM, aura lieu le **mardi 18 février 2025**.

Dans le cadre du développement de ses activités, les filiales du Groupe BANQUE ATLANTIQUE recherchent des mécanismes financiers innovants leur permettant de refinancer une partie de leurs portefeuilles de créances détenues sur l'Etat du Sénégal, en vue d'optimiser leurs capacités d'intervention, dans un contexte marqué par la hausse de la demande de crédit. Pour ce faire, elles ont opté pour le mécanisme de la titrisation de créances et ont ainsi mobilisé, conjointement avec la société de gestion KF TITRISATION, des ressources sur le Marché Financier Régional de l'UEMOA à travers les obligations « FCTC CROISSANCE ATLANTIQUE 6,20 % 2024 - 2029 ».

La diffusion des titres « FCTC CROISSANCE ATLANTIQUE 6,20 % 2024 - 2029 » dans le public au prix de 10 000 FCFA par obligation a eu le 03 juillet 2024.

A l'issue de cette opération, 9 100 000 obligations « FCTC CROISSANCE ATLANTIQUE 6,20 % 2024 - 2029 » ont été souscrites sur le Marché Financier Régional de l'UEMOA, pour un montant total de 91 000 000 000 FCFA.

La date de jouissance desdites obligations est le **05 juillet 2024**.

La procédure d'introduction retenue pour la première journée de cotation est la **procédure ordinaire** avec un cours de référence fixé à 10 000 FCFA.

K A R N

Le premier cours de négociation sera déterminé par la confrontation des ordres d'achat et de vente.

Le symbole adopté pour l'emprunt « FCTC CROISSANCE ATLANTIQUE 6,20 % 2024 - 2029 » est : "FCAS.01".

La Société de Gestion et d'Intermédiation (SGI) ATLANTIQUE FINANCE est responsable de l'introduction en bourse des obligations « FCTC CROISSANCE ATLANTIQUE 6,20 % 2024 - 2029 ».

Les investisseurs qui désirent consulter la note d'information ou obtenir plus d'informations concernant ces émissions obligataires, sont priés de communiquer avec la Société de Gestion et d'Intermédiation (SGI) ATLANTIQUE FINANCE, Immeuble AMCI - 15 Avenue Joseph ANOMA, Rue des Banques - Plateau - 01 BP 2864 Abidjan 01. Tél. :(225) 27 20 31 21 21.

Pour toute information complémentaire concernant cet avis, veuillez contacter la BRVM à son siège ou les Antennes Nationales de Bourse établies dans chacun des pays de l'UEMOA.

Fait à Abidjan, le 04 février 2025

Le Directeur Général



Dr. Edoh Kossi AMENOUNVE

AVIS N° 023 - 2025 / BRVM / DG

Admission à la cote des actions nouvelles SOCIETE IVOIRIENNE DE BANQUE

La Bourse Régionale des Valeurs Mobilières (BRVM) porte à la connaissance du public et des intervenants du marché que suite à l'augmentation du capital de la société SOCIETE IVOIRIENNE DE BANQUE par incorporation de réserves avec émission d'actions gratuites, 50 000 000 d'actions nouvelles ont été admises à la cote ce **mardi 04 février 2025**.

Suite à cette admission, le nombre d'actions composant le capital de la société SOCIETE IVOIRIENNE DE BANQUE passe de 50 000 000 actions à 100 000 000 actions avec un capital social de **20 000 000 000 FCFA** et une capitalisation boursière de **360 milliards de FCFA** à l'issue de la séance de bourse de ce jour.

Pour toute information complémentaire concernant cet avis, veuillez contacter la BRVM à son siège ou les Antennes Nationales de Bourse établies dans chaque pays membre de l'UEMOA.

Fait à Abidjan, le 04 février 2025

Le Directeur Général



Dr. Edoh Kossi AMENOUNVE

K.A. 5/25

mardi 4 février 2025

Sociétés de gestion	Dépositaire	OPCVM	Categorie	Valeur Liquidative									
				Origine	Précédente		Actuelle		Variation				
					Valeur	Date	Valeur	Date	Date	%			
QUOTIDIENNES													
	AFRICABOURSE SA	FCP AAM EPARGNE CROISSANCE	D	5 000	9 250,50	30/01/2025	ND	ND	19/11/2012	-	-		
		FCP AAM OBLIGATIS	OATC	5 000	8 835,53	30/01/2025	ND	ND	12/09/2012	-	-		
		FCP AAM EPARGNE ACTION	A	5 000	6 231,29	30/01/2025	ND	ND	16/01/2017	-	-		
AFRICAM SA	SBIF	FCP AAM SERENITIS	OATC	10 000	11 533,15	30/01/2025	ND	ND	20/12/2023	-	-		
		FCP EXPANSIO	D	5 000	11 402,58	19/12/2024	ND	ND	01/01/2013	-	-		
		FCP SECURITAS	OMLT	5 000	8 067,01	19/12/2024	ND	ND	01/01/2013	-	-		
AFRICAIN DE GESTION D'ACTIFS	SGI AGI	FCP VALORIS	A	5 000	11 150,89	19/12/2024	ND	ND	01/01/2013	-	-		
		FCP CAPITAL PLUS	D	1 000	1 437,83	31/01/2025	1 436,67	03/02/2025	11/03/2019	43,67%	-0,08%		
		FCP CONFORT PLUS	OMLT	1 000	1 415,33	31/01/2025	1 415,87	03/02/2025	11/03/19	41,59%	0,038%		
ATLANTIC ASSET MANAGEMENT	ATLANTIQUE FINANCE	FCP ATLANTIQUE CROISSANCE	D	5 000	5 802,43	16/01/2025	ND	ND	30/05/2015	-	-		
		FCP ATLANTIQUE LIQUIDITE	OCT	5 000	6 535,44	16/01/2025	ND	ND	12/07/2019	-	-		
		FCP ATLANTIQUE ACTIONS	A	5 000	9 679,97	16/01/2025	ND	ND	25/10/2019	-	-		
		FCP ATLANTIQUE SERENITE	OMLT	5 000	6 852,59	16/01/2025	ND	ND	12/07/2019	-	-		
		FCP ATLANTIQUE HORIZON	D	5 000	9 186,01	16/01/2025	ND	ND	25/10/2019	-	-		
		FCP ATLANTIQUE SECURITE	OMLT	5 000	7 258,57	16/01/2025	ND	ND	30/05/2015	-	-		
BNI GESTION	BNI FINANCES	FCP CAPITAL CROISSANCE	D	10 000	ND	31/01/2025	ND	03/02/2025	-	-			
		OBLIG SECURITE	OMLT	10 000	11 109,00	31/01/2025	11 111,00	03/02/2025	06/06/2014	11,09%	0,02%		
		FCP DYNAMIC SAVINGS	A	10 000	ND	31/01/2025	ND	03/02/2025	-	-			
BOA ASSET MANAGEMENT	BOA CAPITAL SECURITIES	FCP Emergence	D	5 000	7 897,24	27/01/2025	ND	ND	Fev. 2010	-	-		
		FCP Tresor Monea	OCT	25 000 000	38 678 589,76	23/10/2023	ND	ND	Dec. 2013	-	-		
BRM ASSET MANAGEMENT	BRM	FCP "BRM DYNAMIQUE"	D	10 000	12 923,13	08/09/2014	ND	ND	12/03/2009	-	-		
		FCP "BRM OBLIGATAIRE"	D	10 000	12 057,50	17/10/2014	ND	ND	12/03/2009	-	-		
CGF GESTION	CGF BOURSE	FCP ACTIONS PHARMACIE	D	1 000	1 105,27	31/01/2025	ND	ND	25/07/14	-	-		
		FCP SALAM CI	A	1 000	1 117,44	31/01/2025	ND	ND	01/03/17	-	-		
		FCP AL BARAKA 2	D	1 000	1 247,16	31/01/2025	ND	ND	25/01/18	-	-		
		FCP ASSUR SENEGAL	D	1000000	1 299 901,85	31/01/2025	ND	ND	06/07/14	-	-		
		FCP AVANTAGE AKWABA	D	1 000	1 665,08	31/01/2025	ND	ND	29/03/13	-	-		
		FCP PLACEMENT CROISSANCE	A	1 000	1 388,60	31/01/2025	ND	ND	29/03/13	-	-		
		FCP POSTEFINANCES HORIZON	D	1 000	2 105,42	31/01/2025	ND	ND	27/06/09	-	-		
		FCP PLACEMENT QUIETUDE	OMLT	1 000	1 645,88	31/01/2025	ND	ND	29/03/13	-	-		
		FCP LIQUIDITE-OPTIMUM	OMLT	10000	12 744,76	31/01/2025	ND	ND	01/10/17	-	-		
		FCP BNDE VALEURS	A	1 000	1 283,22	31/01/2025	ND	ND	02/09/16	-	-		
		CORIS ASSET MANAGEMENT	CORIS BOURSE	FCP CORIS ACTIONS	A	5 000	7 676,26	28/01/2025	ND	ND	11/11/2014	-	-
				FCP ASSURANCES	OCT	5 000	5 725,30	28/01/2025	ND	ND	22/11/2019	-	-
FCP CORIS PERFORMANCE	D			5 000	7 993,64	28/01/2025	ND	ND	11/11/2014	-	-		
NSIA AM	UBA CI	NSIA FONDS DIVERSIFIE	D	5 000	6 356,62	29/01/2025	ND	ND	03/12/2018	-	-		
		AUREORE OPPORTUNITES	A	5 000	7 437,36	29/01/2025	ND	ND	08/03/2019	-	-		
		AUREORE SECURITE	OMLT	5 000	6 080,70	29/01/2025	ND	ND	03/09/2021	-	-		
OAM S.A	SGI TOGO	NSIA ASSURANCES OPTIMUM	D	1 000 000	1 148 033,47	29/01/2025	ND	ND	30/09/2021	-	-		
		AUREORE MONETARIS	M	5 000	5 415,15	29/01/2025	ND	ND	24/04/2024	-	-		
		TAWFIR HALAL	A	5 000	5 411,15	29/01/2025	ND	ND	17/07/2024	-	-		
SOGESPAR	SOGEBOURSE	FCP-1 OPTI PLACEMENT	A	5 000	20 771,12	17/12/2024	ND	ND	01/02/2002	-	-		
		FCP-2 OPTI REVENU	OMLT	5 000	9 060,37	17/12/2024	ND	ND	01/02/2002	-	-		
		FCP-3 OPTI CAPITAL	D	5 000	21 293,25	17/12/2024	ND	ND	24/01/2003	-	-		
SOAGA-SA	SGI-BOA CAPITAL SECURITIES	FCP SOGAEVENIR	D	500	1 869,00	31/01/2025	1 863,00	03/02/2025	01/10/2002	272,60%	-0,32%		
		FCP SOGDEFI	D	4 888	4 370,00	31/01/2025	4 363,00	03/02/2025	23/12/2014	-10,74%	-0,16%		
		FCP SOGEDYNAMIQUE	A	4 888	4 336,00	31/01/2025	4 323,00	03/02/2025	23/12/2014	-11,56%	-0,30%		
		FCP SOGELIQUID	M	10 000 000	10 987 887,00	31/01/2025	10 992 281,00	03/02/2025	16/06/2020	9,92%	0,04%		
		FCP SOGEPRIVILLEGE	D	4 888	4 699,00	31/01/2025	4 691,00	03/02/2025	23/12/2014	-4,03%	-0,17%		
		FCP SOGEGSECURITE	OMLT	4 888	5 160,00	31/01/2025	5 162,00	03/02/2025	23/12/2014	5,61%	0,04%		
		FCP SOGVALOR	A	1 000	4 422,00	31/01/2025	4 410,00	03/02/2025	04/06/2002	341,00%	-0,27%		
		FCP SOAGA EPARGNE ACTIVE	D	10 000	11 969,87	31/01/2025	11 960,02	03/02/2025	28/10/2016	19,60%	-0,08%		
		SICAV Abdou DIOUF	D	10 000 000	14 901 335,44	31/01/2025	14 907 970,32	03/02/2025	01/12/2003	49,08%	0,04%		
		FCP BOAD CAPITAL RETRAITE	OMLT	10 000	13 698,28	31/01/2025	13 703,03	03/02/2025	08/07/2020	37,03%	0,03%		
		FCP SOAGA EPARGNE OBLIGATIONS	OMLT	5 000	6 181,98	31/01/2025	6 183,86	03/02/2025	28/04/2021	23,68%	0,03%		
		FCP SOAGA EPARGNE ACTIONS	A	5 000	9 571,71	31/01/2025	9 547,59	03/02/2025	11/03/2020	90,95%	-0,25%		
ENKO CAPITAL WEST AFRICA	EDC Investment Corporation	FCP ENKO CAPITAL GARANTI	D	10 000	18 188,44	24/12/2024	ND	ND	21/09/2020	-	-		
		FCP PATRIMOINE	OMLT	10 000	12 838,87	24/12/2024	ND	ND	18/10/2020	-	-		
		FCP ENKO CAPITAL OBLIGATIONS	OMLT	10 000	11 951,39	24/12/2024	ND	ND	16/03/2021	-	-		
SAPHIR ASSET MANAGEMENT	SGI BENIN	FCP SAPHIR DYNAMIQUE	D	5 000	6 578,22	31/01/2025	ND	ND	28/08/2017	-	-		
		FCP SAPHIR QUIETUDE	OMLT	5 000	6 523,23	31/01/2025	ND	ND	28/08/2017	-	-		
		SICAV WAFI CAPITAL	D	10 000	8 466,83	19/09/2022	ND	ND	05/06/2020	-	-		
WAFI CAPITAL S.A.	SGI AGI BENIN	FCP NYESIGUI	D	10 000	13 360,91	29/01/2025	ND	ND	01/07/2018	-	-		
SGO MALI FINANCES	SGI MALI SA												
HEBDOMADAIRES													
BNI GESTION	BNI FINANCES	FCP INITIATIVES SOLIDARITE	D	5 000	5 541,00	17/01/2025	5 528,00	24/01/2025	22/05/2013	10,56%	-0,23%		
PHOENIX AFRICA ASSET MANAGEMENT	Phoenix Capital Management	FCPE SODEFOR	D	2 500	6 882,00	17/01/2025	6 858,00	24/01/2025	18/12/2009	174,32%	-1,78%		
		FCP PAM Actions	A	10 000	16 382,22	26/12/2024	16 386,69	31/12/2024	13/12/2017	63,87%	0,03%		
		FCP PAM Diversifié Equilibré	D	10 000	15 722,27	26/12/2024	15 674,60	31/12/2024	13/12/2017	56,75%	-0,30%		
BOA ASSET MANAGEMENT	BOA CAPITAL SECURITIES	FCP PAM Diversifié Obligation	D	10 000	14 037,04	26/12/2024	14 033,71	31/12/2024	13/12/2017	40,34%	-0,02%		
		FCP Global Investors	D	25 000	37 207,22	17/01/2025	37 155,19	24/01/2025	Dec. 2012	48,62%	-0,14%		
		FCP Boa Obligations	OMLT	10 000	13 007,62	17/01/2025	13 024,73	24/01/2025	Mars. 2017	30,25%	0,13%		
BRIDGE ASSET MANAGEMENT	BRIDGE SECURITIES	FCP Boa Sécurité	OMLT	100 000	115 850,46	14/01/2025	115 975,78	21/01/2025	Mai. 2021	15,98%	0,11%		
		FCP Boa Actions	A	10 000	16 716,60	17/01/2025	16 716,05	24/01/2025	Juil. 2017	67,16%	0,00%		
		FCP Boa Rendement	OMLT	25 000 000	37 356 743,71	17/01/2025	37 487 636,67	24/01/2025	Dec. 2017	49,95%	0,35%		
ENKO CAPITAL WEST AFRICA	EDC Investment Corporation	FCP BRIDGE EQUILIBRE	D	25 000 000	34 759 818,14	17/01/2025	34 581 365,93	24/01/2025	27/09/2017	38,33%	-0,51%		
		FCP BRIDGE DIVERSIFIE CROISSANCE	D	5 000	7 092,80	17/01/2025	7 066,44	24/01/2025	13/03/2018	41,33%	-0,37%		
		FCP BRIDGE OBLIGATIONS	OMLT	5 000	6 539,13	17/01/2025	6 516,28	24/01/2025	01/10/2019	30,33%	-0,35%		
BAOBAB ASSET MANAGEMENT	FGI	FCP ENKO CAPITAL LIQUIDITE	OMLT	10 000	9 950,66	23/12/2024	9 950,66	24/12/2024	18/04/2024	-0,49%	0,00%		
		EVOLUTIS	D	5 000	5 116,17	17/01/2025	5 191,14	24/01/2025	16/12/2019	3,82%	1,47%		
		FCP BAM TRESOR	OCT	10 000	10 826,98	30/01/2025	10 839,66	30/01/2025	21/12/2023	8,40%	0,12%		
BRM ASSET MANAGEMENT	IMPAXIS	FCP BAM WURUS	A	10 000	11 069,38	17/01/2025	11 056,82	23/01/2025	12/04/2024	10,57%	-0,11%		
		FCP "SDE"	D	1 000	2 083,36	05/09/2014	ND	ND	14/03/2011	-	-		
CGF GESTION	CGF BOURSE	FCPCR SONATEL	D	1 000	9 655,16	24/01/2025	9 713,15	31/01/2025	19/02/2004	871,31%	0,60%		
		FCPE FORCE PAD	D	1 000	2 118,88	30/01/2025	2 120,64	30/01/2025	16/02/2014	112,06%	0,08%		
		FCPE SINI GNESIGUI	D	1 000	1 787,57	22/01/2025	1 790,52	29/01/2025	25/02/2014	79,05%	0,17%		
		FCP EXPAT	OMLT	1 000	1 167,91	23/01/2025	1 168,69	30/01/2025	20/03/2019	16,87%	0,07%		
		FCP CAPITAL RETRAITE	D	1 000	1 180,75	22/01/2025	1 180,91	29/01/2025	20/03/2019	18,09%	0,01%		
		FCP RENTE PERPETUELLE	D	1 000	1 126,87	22/01/2025	1 129,33	29/01/2025	20/03/2019	12,93%	0,22%		
		FCP WALO	A	1 000	1 217,73	21/01/2025	1 221,74	28/01/2025	26/03/2019	22,17%	0,33%		
		FCP DJOLOF	OMLT	1 000	1 258,97	21/01/2025	1 260,20	28/01/2025	26/03/2019	26,02%	0,10%		
		FCP IMPACT DIASPORA	D	1 000	1 215,79	21/01/2025	1 217,16	28/01/2025	19/03/2019	21,72%	0,11%		
		FCP IFC-BOAD	OMLT	100 000	141 504,11	27/01/2025	141 475,05	03/02/2025	01/01/2018	41,48%	-0,02%		
		FCPE DP WORLD DAKAR	D	1 000	1 361,19	21/01/2025	1 366,62	28/01/2025	04/10/2016	36			