

BRVM COMPOSITE	277,24
Variation Jour	-0,24 %
Variation annuelle	0,44 %

BRVM 30	139,61
Variation Jour	-0,26 %
Variation annuelle	0,63 %

BRVM PRESTIGE	115,46
Variation Jour	-0,47 %
Variation annuelle	0,54 %

Evolution des indices

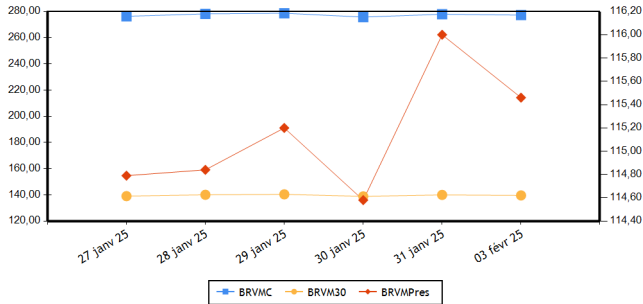

Volumes et valeurs transigés

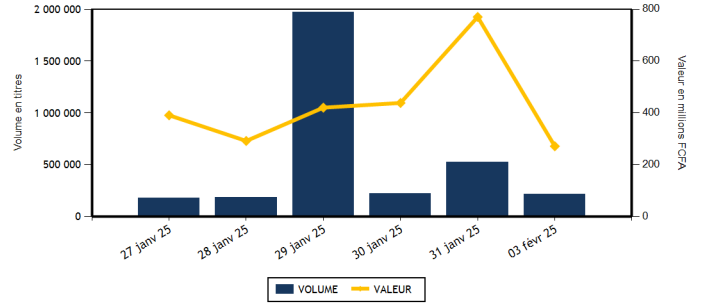

Actions	Niveau	Evol. Jour
Capitalisation boursière (FCFA)(Actions & Droits)	10 222 048 020 690	-0,24 %
Volume échangé (Actions & Droits)	214 229	-55,81 %
Valeur transigée (FCFA) (Actions & Droits)	265 298 823	-28,69 %
Nombre de titres transigés	45	2,27 %
Nombre de titres en hausse	14	-26,32 %
Nombre de titres en baisse	18	100,00 %
Nombre de titres inchangés	13	-18,75 %

Obligations	Niveau	Evol. Jour
Capitalisation boursière (FCFA)	10 533 868 430 435	-0,09 %
Volume échangé	884	-97,82 %
Valeur transigée (FCFA)	6 350 000	-98,41 %
Nombre de titres transigés	8	0,00 %
Nombre de titres en hausse	1	-83,33 %
Nombre de titres en baisse	1	0,00 %
Nombre de titres inchangés	6	500,00 %

PLUS FORTES HAUSSES

Titres	Cours	Evol. Jour	Evol. annuelle
SETAO CI (STAC)	490	6,52 %	8,89 %
TOTALENERGIES MARKETING SN (TTLS)	2 300	4,55 %	0,00 %
PALM CI (PALC)	4 850	4,30 %	-3,00 %
SODE CI (SDCC)	5 950	2,59 %	4,66 %
SOLIBRA CI (SLBC)	13 800	2,22 %	6,56 %

PLUS FORTES BAISES

Titres	Cours	Evol. Jour	Evol. annuelle
BANK OF AFRICA NG (BOAN)	2 200	-4,14 %	-14,56 %
CFAO MOTORS CI (CFAC)	550	-3,51 %	-8,33 %
TOTALENERGIES MARKETING CI (TTLC)	2 420	-3,01 %	-3,20 %
SOGB CI (SOGC)	4 375	-2,56 %	-5,10 %
UNIWAX CI (UNXC)	385	-2,53 %	-6,10 %

INDICES PAR COMPARTIMENT

Base = 100 au 02 janvier 2023	Nombre de sociétés	Valeur	Evol. Jour	Evol. annuelle	Volume	Valeur	PER moyen
BRVM-PRESTIGE	10	115,46	-0,47 %	0,54 %	12 342	143 502 200	10,33
BRVM-PRINCIPAL	37	135,53	0,02 %	-1,87 %	201 887	121 796 623	11,00

INDICES SECTORIELS ANCIENS

Base = 100 au 14 juin 1999	Nombre de sociétés	Valeur	Evol. Jour	Evol. annuelle	Volume	Valeur	PER moyen
BRVM - INDUSTRIE	11	120,30	0,64 %	2,51 %	4 400	19 170 390	18,04
BRVM - SERVICES PUBLICS	5	780,46	-0,23 %	2,16 %	17 323	147 154 490	12,33
BRVM - FINANCES	15	99,98	-0,34 %	-1,74 %	178 839	68 207 978	6,67
BRVM - TRANSPORT	2	311,87	-0,38 %	-5,09 %	1 444	1 840 595	3,92
BRVM - AGRICULTURE	5	185,04	0,18 %	-6,10 %	5 983	20 058 465	13,27
BRVM - DISTRIBUTION	7	320,81	-1,38 %	-4,32 %	5 352	7 034 005	19,02
BRVM - AUTRES SECTEURS	2	687,13	0,29 %	5,80 %	888	1 832 900	23,95

INDICES SECTORIELS NOUVEAUX

Base = 100 au 02 janvier 2025	Nombre de sociétés	Valeur	Evol. Jour	Evol. annuelle	Volume	Valeur	PER moyen
BRVM - TELECOMMUNICATIONS	3	102,20	-0,26 %	2,20 %	5 797	87 469 500	12,38
BRVM - CONSOMMATION DISCRETIONNAIRE	7	96,72	-1,33 %	-3,28 %	4 348	4 861 250	22,58
BRVM - SERVICES FINANCIERS	15	98,25	-0,34 %	-1,75 %	178 839	68 207 978	6,67
BRVM - CONSOMMATION DE BASE	9	100,99	0,62 %	0,99 %	7 774	35 360 855	18,21
BRVM - INDUSTRIELS	7	98,25	0,01 %	-1,75 %	3 520	4 066 440	6,54
BRVM - ENERGIE	4	95,76	-0,79 %	-4,24 %	2 425	5 647 810	14,77
BRVM - SERVICES PUBLICS	2	100,89	0,78 %	0,89 %	11 526	59 684 990	10,65

Indicateurs	BRVM COMPOSITE
PER moyen du marché	11,38
Taux de rendement moyen du marché	9,25
Taux de rentabilité moyen du marché	10,54
Nombre de sociétés cotées	47
Nombre de lignes obligataires	156
Volume moyen annuel par séance	489 441,00
Valeur moyenne annuelle par séance	532 093 495,88

Indicateurs	BRVM COMPOSITE
Ratio moyen de liquidité	7,97
Ratio moyen de satisfaction	8,26
Ratio moyen de tendance	103,66
Ratio moyen de couverture	96,47
Taux de rotation moyen du marché	0,02
Prime de risque du marché	3,04
Nombre de SGI participantes	31

Définitions

Volume moyen annuel par séance	= Volume annuel échangé / nombre de séances	Taux moyen de rotation	= moyenne des taux de rotation des actions cotées (volume transigé/capital flottant)
Valeur moyenne annuelle par séance	= Valeur annuelle échangée / nombre de séances	PER moyen du marché	= moyenne des PER des actions cotées ayant un PER positif
Ratio moyen de liquidité	= Moyenne des ratios de liquidité (Titres échangés / Volume des ordres de vente)	Taux de rendement moyen	= moyenne des taux de rendement des actions cotées ayant distribué un dividende
Ratio moyen de satisfaction	= Moyenne des ratios de satisfaction (Titres échangés / Volume des ordres d'achat)	Taux de rentabilité moyen	= moyenne des taux de rentabilité des actions cotées
Ratio moyen de tendance	= Moyenne des ratios de tendance (Volume des ordres d'achat / Volume des ordres de vente)	Prime de risque du marché	= (1 / le PER moyen du marché) - le taux de référence actuel des emprunts d'Etat
Ratio moyen de couverture	= Moyenne des ratios de couverture (Volume des ordres de vente / Volume des ordres d'achat)		

BOURSE REGIONALE DES VALEURS MOBILIERES

Siège Social : Abidjan - Côte d'Ivoire, 18 av. Joseph Anoma
 Adresse : 01 BP 3802 Abidjan 01
 Tel : +225 20 31 55 50 / +225 20 32 66 85
 Fax : +225 20 32 66 84
 E-mail : brvm@brvm.org Site web : www.brvm.org

PAYS DE L'UEMOA



MARCHE DES ACTIONS

Code Sect. Act. (*)	Symbole	Titre	Cours Précédent	Cours du jour		Variation jour	Séance de cotation		Cours Référence	Variation de l'année précédente	Dernier dividende payé		Rdt. Net	PER
				Ouv.	Clôt.		Volume	Valeur			Montant net	Date		
COMPARTIMENT PRESTIGE			115,46	points	↓	-0,47 %								
CB	NTLC	NESTLE CI	8 400	8 390	8 400	0,00 %	1 437	12 048 320	8 400	5,53 %	675,00	20-août-24	8,04 %	11,20
CB	PALC	PALM CI	4 650	4 650	4 850	4,30 %	966	4 532 660	4 850	-3,00 %	563,31	26-juil.-24	11,61 %	3,87
ENE	TTLT	TOTALENERGIES MARKETING CI	2 495	2 375	2 420	-3,01 %	980	2 370 835	2 420	-3,20 %	199,54	12-sept.-24	8,25 %	17,50
ENE	TTLS	TOTALENERGIES MARKETING SN	2 200	2 200	2 300	4,55 %	473	1 041 300	2 300	0,00 %	207,58	28-juin-24	9,03 %	18,82
FIN	ECOC	ECOBANK COTE D'IVOIRE	8 600	8 050	8 400	-2,33 %	1 064	8 954 710	8 400	-4,49 %	594,00	30-mai-24	7,07 %	9,62
FIN	NSBC	NSIA BANQUE COTE D'IVOIRE	7 590	7 590	7 650	0,79 %	511	3 899 290	7 650	7,90 %	454,83	8-juil.-24	5,95 %	5,44
FIN	SGBC	SOCIETE GENERALE COTE D'IVOIRE	20 895	20 895	20 800	-0,45 %	1 114	23 185 585	20 800	-0,95 %	1 553,85	25-juin-24	7,47 %	6,66
TEL	ONTBF	ONATEL BF	2 285	2 285	2 275	-0,44 %	1 307	2 980 760	2 275	-0,87 %	266,45	31-juil.-24	11,71 %	7,68
TEL	ORAC	ORANGE COTE D'IVOIRE	17 700	17 700	17 700	0,00 %	3 694	64 679 800	17 700	1,14 %	780,00	3-juin-24	4,41 %	17,22
TEL	SNTS	SONATEL SN	24 990	24 990	24 855	-0,54 %	796	19 808 940	24 855	3,56 %	1 575,00	17-mai-24	6,34 %	7,49
TOTAL							12 342	143 502 200						

COMPARTIMENT PRINCIPAL			135,53	points	↑	0,02 %								
CB	LNBB	LOTIERIE NATIONALE DU BENIN	5 000	4 995	4 995	-0,10 %	311	1 552 720	4 995	5,60 %				25,52
CB	SCRC	SUCRIVOIRE	745	745	740	-0,67 %	1 395	1 033 880	740	-4,52 %	40,50	20-août-21	5,47 %	
CB	SICC	SICOR CI	3 940	3 940	3 940	0,00 %	13	51 220	3 940	-1,50 %	1 919,00	25-sept.-00		122,84
CB	SLBC	SOLIBRA CI	13 500	13 005	13 800	2,22 %	100	1 351 170	13 800	6,56 %	270,00	14-août-24	1,96 %	15,07
CB	SOGC	SOGB CI	4 490	4 490	4 375	-2,56 %	1 419	6 282 575	4 375	-5,10 %	207,00	6-août-24	4,73 %	17,93
CB	SPHC	SAPH CI	3 740	3 740	3 740	0,00 %	2 190	8 158 130	3 740	-9,66 %	64,80	12-août-24	1,73 %	15,34
CB	STBC	SITAB CI	7 500	7 500	7 500	0,00 %	252	1 890 000	7 500	2,74 %	675,00	29-juil.-24	9,00 %	10,81
CD	ABJC	SERVAIR ABIDJAN CI	1 835	1 835	1 835	0,00 %	104	184 645	1 835	-3,42 %	206,20	30-sept.-24	11,24 %	15,00
CD	BNBC	BERNABE CI	1 035	1 000	1 025	-0,97 %	32	32 175	1 025	-3,76 %	150,00	24-juil.-23	14,63 %	188,60
CD	CFAC	CFAO MOTORS CI	570	560	550	-3,51 %	2 168	1 214 225	550	-8,33 %	15,87	30-août-24	2,89 %	15,59
CD	NEIC	NEI-CEDA CI	740	745	745	0,68 %	25	18 625	745	-0,67 %	81,78	25-juin-24	10,98 %	8,15
CD	PRSC	TRACTAFRIC MOTORS CI	1 810	1 810	1 850	2,21 %	835	1 523 760	1 850	-15,91 %	182,70	24-sept.-24	9,88 %	9,09
CD	UNLC	UNILEVER CI	6 450	6 450	6 450	0,00 %	2	12 900	6 450	-0,39 %	1 233,00	9-juil.-12		92,50
CD	UNXC	UNIWAX CI	395	385	385	-2,53 %	873	335 100	385	-6,10 %	60,75	29-juil.-22	15,78 %	
ENE	SHEC	VIVO ENERGY CI	890	900	870	-2,25 %	760	667 065	870	-1,14 %	57,00	27-sept.-24	6,55 %	13,66
ENE	SMBC	SMB CI	7 400	7 400	7 400	0,00 %	212	1 568 610	7 400	-14,00 %	1 080,00	30-sept.-24	14,59 %	3,34
FIN	BICC	BICI CI	16 000	16 000	16 000	0,00 %	9	144 000	16 000	14,29 %	540,90	27-juin-24	3,38 %	15,97
FIN	BOAB	BANK OF AFRICA BN	3 545	3 545	3 590	1,27 %	693	2 458 220	3 590	-2,58 %	706,00	27-mai-24	19,67 %	6,76
FIN	BOABF	BANK OF AFRICA BF	3 180	3 180	3 195	0,47 %	310	987 010	3 195	5,27 %	704,00	6-mai-24	22,03 %	4,84
FIN	BOAC	BANK OF AFRICA CI	4 650	4 600	4 695	0,97 %	1 035	4 804 490	4 695	-6,01 %	684,00	29-avr.-24	14,57 %	7,20
FIN	BOAM	BANK OF AFRICA ML	1 710	1 710	1 705	-0,29 %	679	1 159 365	1 705	-9,79 %	144,00	21-mai-24	8,45 %	8,10
FIN	BOAN	BANK OF AFRICA NG	2 295	2 295	2 200	-4,14 %	4 399	9 807 830	2 200	-14,56 %	609,15	31-mai-24	27,69 %	4,54
FIN	BOAS	BANK OF AFRICA SENEGAL	2 725	2 725	2 740	0,55 %	688	1 866 655	2 740	-13,02 %	300,00	27-juin-24	10,95 %	5,79
FIN	CBIBF	CORIS BANK INTERNATIONAL	9 800	9 800	9 800	0,00 %	283	2 773 275	9 800	-0,86 %	790,00	5-juil.-24	8,06 %	4,88
FIN	ETIT	ECOBANK TRANS. INCORP. TG	15	16	15	0,00 %	165 882	2 508 168	15	-6,25 %	0,60	8-juin-23	4,03 %	1,12
FIN	ORGT	ORAGROUP TOGO	1 685	1 685	1 690	0,30 %	880	1 411 725	1 690	-11,98 %	59,52	17-juil.-20	3,52 %	
FIN	SAFC	SAFCA CI	825	815	815	-1,21 %	118	94 895	815	13,19 %	23,04	29-juil.-11		
FIN	SIBC	SOCIETE IVOIRIENNE DE BANQUE	3 550	3 550	3 525	-0,70 %	1 174	4 152 760	3 525	-0,84 %	495,00	31-juil.-24	14,04 %	4,05

IND	CABC	SICABLE CI	1 100	1 060	1 100	0,00 %	32	34 640	1 100	5,77 %	79,58	31-mai-24	7,23 %	4,55
IND	FTSC	FILTISAC CI	1 910	1 880	1 895	-0,79 %	850	1 606 470	1 895	2,43 %	143,10	30-sept.-24	7,55 %	8,69
IND	SDSC	AFRICA GLOBAL LOGISTICS CI	1 275	1 275	1 270	-0,39 %	1 444	1 840 595	1 270	-5,22 %	92,00	12-déc.-24	7,24 %	4,03
IND	SEMC	EVIOSYS PACKAGING SIEM CI	700	SP	SP	0,00 %			700	0,00 %	14,00	28-déc.-21	2,00 %	17,42
IND	SIVC	AIR LIQUIDE CI	480	495	490	2,08 %	617	304 555	490	-2,00 %	63,00	29-sept.-17		4,78
IND	STAC	SETAO CI	460	465	490	6,52 %	577	280 180	490	8,89 %	66,15	18-juil.-22	13,50 %	
IND	SVOC	MOVIS CI	2 395	SP	SP	0,00 %			2 395	0,00 %	270,00	5-juil.-99		
SPU	CIEC	CIE CI	2 180	2 180	2 180	0,00 %	2 226	4 825 910	2 180	-0,68 %	171,00	30-juil.-24	7,84 %	11,48
SPU	SDCC	SODE CI	5 800	5 845	5 950	2,59 %	9 300	54 859 080	5 950	4,66 %	481,50	25-sept.-24	8,09 %	8,74
TOTAL							201 887	121 796 623						

TOTAL
TOTAL - Marché des actions

214 229 265 298 823

Secteurs d'activités (*) :

 15 : BRVM - TELECOMMUNICATIONS
 45 : BRVM - CONSOMMATION DE BASE

 30 : BRVM - SERVICES FINANCIERS
 50 : BRVM - INDUSTRIELS

 40 : BRVM - CONSOMMATION DISCRETIONNAIRE
 60 : BRVM - ENERGIE

65 : BRVM - SERVICES PUBLICS

MARCHE DES DROITS

Symbole	Titre	Cours Précédent	Cours du jour		Variation jour	Séance de cotation		Cours Référence	Variation depuis l'origine	Parité	Periode de négociation	
			Ouv.	Clôt.		Volume	Valeur				Début	fin

TOTAL
TOTAL - Marché des droits
Légende:

(d) Ex-dividende (V) Variation par rapport au cours de référence

Cours du jour: Ouv.: Ouverture Clôt.: Clôture Moy.: Moyen

Mentions : NC: Non Cote Ex-c: Ex-coupon Ex-d: Ex-droit SP: Suspendu Val-T: Valeur Théorique

PER = Cours / BNPA selon les données disponibles Rdt. Net: Rendement net (DNPA / Cours)

Comp.: 1 - Premier Compartiment 2 - Second Compartiment 3 - Compartiment de croissance

Ratio de liquidité = Titres échangés / Volume des ordres de vente

: Progression de l'indice sectoriel : Stabilité de l'indice sectoriel : Recul de l'indice sectoriel

MARCHE DES OBLIGATIONS

Symbole	Titre	Valeur nominale	Cours Précédent	Cours du jour	Cours Référence	Séance de cotation		Coupon couru	Coupon d'intérêt			Type Amort
						Volume	Valeur		Période	Montant net	Eché.	
OBLIGATIONS D'ETAT												
EOM.O10	ETAT DU MALI 6,20 % 2022-2029	10 000	9 790	NC	9 790			47,18	A	307,50	9-déc.-25	ACD
EOM.O11	ETAT DU MALI 6,40 % 2023-2030	10 000	10 000	NC	10 000			529,53	A	640,00	7-avr.-25	ACD
EOM.O12	ETAT DU MALI 6,50 % 2023-2030	10 000	9 999	NC	9 999			338,36	A	650,00	28-juil.-25	ACD
EOM.O13	ETAT DU MALI 6,50 % 2024-2034	10 000	9 999	NC	9 999			541,37	A	650,00	5-avr.-25	ACD
EOM.O14	ETAT DU MALI 3,00 % 2024-2031	10 000	10 000	NC	10 000			152,88	A	300,00	1-août-25	ACD
EOM.O15	ETAT DU MALI 6,55 % 2024-2031	10 000	10 000	NC	10 000			183,04	A	655,00	24-oct.-25	ACD
EOM.O16	ETAT DU MALI 6,35 % 2024-2029	10 000	10 000	NC	10 000			177,45	A	635,00	24-oct.-25	ACD
EOM.O3	ETAT DU MALI 6,50 % 2018-2025	2 000	1 975	NC	1 975			42,50	A	130,00	6-oct.-25	AC
EOM.O4	ETAT DU MALI 6,50% 2019-2027	6 000	6 000	NC	6 000			220,11	A	390,00	12-juil.-25	AC
EOM.O5	ETAT DU MALI 6,50% 2020-2028	8 000	8 000	NC	8 000			445,92	A	520,00	27-mars-25	ACD
EOM.O6	ETAT DU MALI 6,50% 2020-2027	6 000	6 000	6 000	6 000	100	600 000	67,50	A	390,00	1-déc.-25	AC
EOM.O7	ETAT DU MALI 6.50% 2021-2031	8 750	8 750	8 750	8 750	102	892 500	456,56	A	568,75	16-avr.-25	AC
EOM.O8	ETAT DU MALI 6,20 % 2022-2032	10 000	9 980	NC	9 980			253,10	A	620,00	7-sept.-25	ACD
EOM.O9	ETAT DU MALI 6,30% 2022-2032	10 000	10 000	NC	10 000			96,66	A	630,00	9-déc.-25	ACD
EOS.O10	ETAT DU SENEGAL 6,15 % 2023-2030	10 000	10 000	NC	10 000			215,76	S	307,50	29-mars-25	ACD
EOS.O11	ETAT DU SENEGAL 6,35 % 2023-2033	10 000	10 000	NC	10 000			222,78	S	317,50	29-mars-25	ACD
EOS.O12	ETAT DU SENEGAL 6,15 % 2023-2028	10 000	9 500	NC	9 500			289,12	S	307,50	14-févr.-25	ACD
EOS.O13	ETAT DU SENEGAL 6,30 % 2023-2030	10 000	10 000	NC	10 000			296,17	S	315,00	14-févr.-25	ACD
EOS.O14	ETAT DU SENEGAL 6,50 % 2023-2033	10 000	10 000	NC	10 000			305,57	S	325,00	14-févr.-25	ACD
EOS.O15	ETAT DU SENEGAL 6,25 % 2024-2029	10 000	9 950	NC	9 950			302,31	S	312,50	9-févr.-25	ACD
EOS.O16	ETAT DU SENEGAL 6,45 % 2024-2031	10 000	10 000	NC	10 000			311,98	S	322,50	9-févr.-25	ACD
EOS.O17	ETAT DU SENEGAL 6,65 % 2024-2034	10 000	9 800	NC	9 800			321,66	S	332,50	9-févr.-25	ACD
EOS.O7	ETAT SENEGAL 6.30% 2015-2025	10 000	10 000	NC	10 000			120,82	S	312,41	25-mai-25	ACD
EOS.O8	ETAT DU SENEGAL 5,95% 2022-2034	10 000	10 000	NC	10 000			61,15	A	620,00	29-déc.-25	ACD
EOS.O9	ETAT DU SENEGAL 6,00 % 2023-20	10 000	10 535	NC	10 535			210,50	S	300,00	29-mars-25	ACD
TPBF.O10	TPBF 6,50% 2020 - 2028	5 833	5 833	NC	5 833.35			142,45	S	189,58	20-mars-25	ACD
TPBF.O11	TPBF 6,50 % 2020-2028	5 835	5 835	NC	5 835			26,19	S	189,64	9-juil.-25	ACD
TPBF.O12	TPBF 6.50% 2021-2031	10 000	9 978	NC	9 978			235,22	S	325,00	25-mars-25	ACD
TPBF.O13	TPBF 6,50 % 2021 - 2031	10 000	9 950	NC	9 950			50,28	S	325,00	6-juil.-25	ACD
TPBF.O14	TPBF 6,30% 2022-2034	10 000	9 900	NC	9 900			269,75	S	315,00	1-mars-25	ACD
TPBF.O15	ETAT DU BURKINA 6,30 % 2022-2	10 000	10 000	NC	10 000			139,23	S	315,00	15-mai-25	ACD
TPBF.O16	ETAT DU BURKINA 6% 2023-2028	10 000	10 000	NC	10 000			39,78	S	300,00	10-juil.-25	ACD
TPBF.O17	TPBF 6,30 % 2023-2030	10 000	10 000	NC	10 000			197,31	S	315,00	12-avr.-25	ACD
TPBF.O18	TPBF 6,50% 2023-2033	10 000	9 200	NC	9 200			203,57	S	325,00	12-avr.-25	ACD
TPBF.O19	ETAT DU BURKINA 6,30% 2024-2029	10 000	10 000	NC	10 000			154,89	S	315,00	6-mai-25	ACD
TPBF.O20	ETAT DU BURKINA 6,55% 2024-2031	10 000	10 000	NC	10 000			161,04	S	327,50	6-mai-25	ACD
TPBF.O21	ETAT DU BURKINA 6,50% 2024-2029	10 000	10 000	NC	10 000			240,61	S	650,00	28-mai-25	ACD
TPBF.O22	ETAT DU BURKINA 6,80% 2024-2032	10 000	10 000	10 000	10 000	129	1 290 000	251,71	S	680,00	28-mai-25	ACD
TPBF.O4	TPBF 6.50% 2017-2027	10 000	10 600	NC	10 600			5,34	S	322,33	31-juil.-25	ACD
TPBF.O6	TPBF 6.50% 2018-2025	10 000	9 112	NC	9 112			106,85	S	324,11	5-juin-25	ACD
TPBF.O7	TPBF 6,50% 2018- 2025	10 000	9 999	NC	9 999			143,65	S	325,00	15-mai-25	AC
TPBF.O8	TPBF 6,50% 2019-2027	10 000	10 000	NC	10 000			158,49	S	322,33	6-mai-25	ACD
TPBF.O9	TPBF 6,50% 2019 - 2027	10 000	10 999	NC	10 999			210,71	S	325,00	8-avr.-25	ACD
TPBJ.O3	TPBJ 6,50% 2020-2028	10 000	10 000	NC	10 000			288,49	A	650,00	25-août-25	AC
TPBJ.O4	TPBJ 5,50 % 2022-2037	10 000	10 000	NC	10 000			510,82	A	550,00	1-mars-25	AC
TPBJ.O5	TPBJ 5,85 % 2022-2042	10 000	9 940	NC	9 940			543,33	A	585,00	1-mars-25	ACD
TPBJ.O6	TPBJ 5,75% 2022-2037	10 000	10 100	10 000	10 000	50	500 000	299,32	A	575,00	28-juil.-25	ACD
TPBJ.O7	TPBJ 5,70% 2023-2030	10 000	10 000	NC	10 000			510,66	A	570,00	13-mars-25	AC
TPBJ.O8	TPBJ 6,20% 2023-2038	10 000	10 000	NC	10 000			555,45	A	620,00	13-mars-25	AC
TPCI.O19	TPCI 5.99% 2015-2025	10 000	10 000	NC	10 000			434,89	A	599,00	14-mai-25	ACD
TPCI.O21	TPCI 6% 2016-2028	10 000	10 000	NC	10 000			494,79	A	600,00	8-avr.-25	ACD
TPCI.O22	TPCI 5.90% 2016 - 2026	10 000	10 000	NC	10 000			376,63	A	590,00	15-juin-25	ACD
TPCI.O23	TPCI 5.90% 2016-2026	10 000	9 700	NC	9 700			126,08	A	590,00	17-nov.-25	ACD
TPCI.O24	TPCI 6.25% 2017-2029	10 000	9 700	NC	9 700			216,35	S	312,50	31-mars-25	ACD
TPCI.O27	TPCI 6% 2017-2025	10 000	10 250	NC	10 250			59,34	S	300,00	29-juin-25	ACD
TPCI.O28	TPCI 6% 2018 - 2026	10 000	10 000	NC	10 000			304,11	A	600,00	2-août-25	ACD
TPCI.O29	TPCI 6% 2018-2026	10 000	10 000	NC	10 000			175,89	A	600,00	19-oct.-25	ACD

TPCI.030	TPCI 5,95% 2018-2025	2 000	2 000	NC	2 000			16,95	S	59,34	13-juin-25	ACD
TPCI.031	TPCI 5,75% 2019 - 2026	10 000	10 230	NC	10 230			359,18	A	575,00	20-juin-25	ACD
TPCI.032	TPCI 2,23% 2019-2026	10 000		NC				139,30	A	223,00	20-juin-25	ACD
TPCI.033	TPCI 5,75% 2019-2026	4 000	4 160	NC	4 160			201,64	A	230,00	20-mars-25	ACD
TPCI.034	TPCI 6% 2019-2029	6 250	6 188	NC	6 187.50			328,77	A	375,00	20-mars-25	ACD
TPCI.035	TPCI 5,75% 2019 -2026	10 000	10 000	NC	10 000			326,10	A	575,00	11-juil.-25	ACD
TPCI.036	TPCI 5,75% 2019- 2026	10 000	10 000	NC	10 000			261,51	A	575,00	21-août-25	ACD
TPCI.037	TPCI 5,80% 2019-2026	4 000	4 000	NC	4 000			38,77	A	232,00	4-déc.-25	ACD
TPCI.038	TPCI 5,75% 2019-2026	4 000	4 000	NC	4 000			38,44	A	230,00	4-déc.-25	ACD
TPCI.039	TPCI 5,75% 2019 - 2026	4 000	3 906	NC	3 906			68,68	A	230,00	17-oct.-25	ACD
TPCI.040	TPCI 5,75% 2019-2026	4 000	4 000	NC	4 000			15,12	A	230,00	10-janv.-26	ACD
TPCI.041	TPCI 5,80% 2020-2027	10 000	10 000	NC	10 000			540,38	A	580,00	28-févr.-25	ACD
TPCI.042	TPCI 5,90% 2020-2030	10 000	10 000	10 000	10 000	51	510 000	549,59	A	590,00	28-févr.-25	ACD
TPCI.043	TPCI 5,90% 2020 - 2030	10 000	10 000	NC	10 000			462,30	A	590,00	23-avr.-25	ACD
TPCI.044	TPCI 5,80% 2020 - 2027	10 000	9 800	NC	9 800			454,47	A	580,00	23-avr.-25	ACD
TPCI.045	TPCI 5,80% 2020 -2027	6 000	6 000	NC	6 000			221,19	A	348,00	16-juin-25	ACD
TPCI.046	TPCI 5,90% 2020 - 2030	7 500	7 650	NC	7 650			281,26	A	442,50	16-juin-25	ACD
TPCI.047	TPCI 5,80% 2020 - 2027	6 000	6 150	NC	6 150			278,40	A	438,00	16-juin-25	ACD
TPCI.048	TPCI 5,80% 2020- 2027	6 000	5 940	NC	5 940			180,20	A	348,00	29-juil.-25	ACD
TPCI.049	TPCI 5,90% 2020- 2030	7 500	7 564	NC	7 563.75			229,13	A	442,50	29-juil.-25	ACD
TPCI.050	TPCI 5,90% 2020-2030	7 500	7 500	NC	7 500			192,76	A	442,50	28-août-25	ACD
TPCI.051	TPCI 5,80 % 2020-2027	6 000	6 000	NC	6 000			118,22	A	348,00	2-oct.-25	ACD
TPCI.052	TPCI 5,90 % 2020 -2030	7 500	7 500	NC	7 500			150,33	A	442,50	2-oct.-25	ACD
TPCI.053	TPCI 5,80% 2020-2027	6 000	6 360	NC	6 360			93,44	A	348,00	28-oct.-25	ACD
TPCI.054	TPCI 5,90% 2020-2030	7 500	7 350	NC	7 350			118,81	A	442,50	28-oct.-25	ACD
TPCI.055	TPCI 5,80% 2020 -2027	6 000	6 000	NC	6 000			39,09	A	348,00	24-déc.-25	ACD
TPCI.056	TPCI 5,90% 2020- 2030	7 500	8 058	NC	8 058			49,71	A	442,50	24-déc.-25	ACD
TPCI.057	TPCI 5,80% 2020-2027	6 000	5 820	NC	5 820			71,51	A	348,00	20-nov.-25	ACD
TPCI.058	TPCI 5,80% 2021-2028	8 000	8 000	NC	8 000			420,78	A	464,00	9-mars-25	ACD
TPCI.059	TPCI 5,90% 2021-2031	8 750	9 056	NC	9 056.25			468,16	A	516,25	9-mars-25	ACD
TPCI.060	TPCI 5,80% 2021-2028	10 000	10 000	NC	10 000			422,68	A	580,00	13-mai-25	ACD
TPCI.061	TPCI 5,90% 2021-2031	10 000	10 000	NC	10 000			429,97	A	590,00	13-mai-25	ACD
TPCI.062	TPCI 5,80 % 2021 -2028	8 000	8 000	NC	8 000			277,13	A	464,00	30-juin-25	ACD
TPCI.063	TPCI 5,90% 2021 -2031	8 750	8 750	NC	8 750			308,34	A	516,25	30-juin-25	ACD
TPCI.064	TPCI 5,80 % 2021 - 2028	8 000	7 958	NC	7 958.40			217,38	A	464,00	16-août-25	ACD
TPCI.065	TPCI 5,90 % 2021-2031	8 750	9 363	NC	9 362.50			178,21	A	516,25	30-sept.-25	ACD
TPCI.066	TPCI 5,90% 2021-2031	8 750	8 750	NC	8 750			127,29	A	516,25	5-nov.-25	ACD
TPCI.067	TPCI 5,90 % 2021-2036	10 000	10 200	NC	10 200			79,21	A	590,00	16-déc.-25	ACD
TPCI.068	TPCI 5,90 % 2022-2037	10 000	10 000	NC	10 000			593,22	A	590,00	1-févr.-25	ACD
TPCI.069	TPCI 5,75 % 2022-2037	10 000	10 000	10 000	10 000	10	100 000	500,96	A	575,00	22-mars-25	ACD
TPCI.070	TPCI 5,75 % 2022-2037	10 000	10 000	NC	10 000			441,10	A	575,00	29-avr.-25	ACD
TPCI.071	TPCI 5,65% 2022-2032	10 000	10 000	NC	10 000			360,67	A	565,00	15-juin-25	ACD
TPCI.072	TPCI 5,65% 2022-2029	10 000	9 800	NC	9 800			292,56	A	565,00	29-juil.-25	ACD
TPCI.073	TPCI 5,75% 2022-2032	10 000	10 500	NC	10 500			297,74	A	575,00	29-juil.-25	ACD
TPCI.074	TPCI 5,85% 2022-2042	9 474	9 474	NC	9 473.68			286,97	A	554,21	29-juil.-25	ACD
TPCI.075	TPCI 5,65% 2022-2029	10 000	10 700	NC	10 700			184,21	A	565,00	7-oct.-25	ACD
TPCI.076	TPCI 5,75% 2022-2032	10 000	10 000	NC	10 000			187,47	A	575,00	7-oct.-25	ACD
TPCI.077	TPCI (TAUX DE BASE + SPREAD) % 2022-2029	10 000	10 000	NC	10 000			181,47	T	198,75	11-févr.-25	ACD
TPCI.078	TPCI 5,65% 2022-2029	10 000	10 000	NC	10 000			80,49	A	565,00	13-déc.-25	ACD
TPCI.079	TPCI 5,75% 2023-2030	10 000	10 750	NC	10 750			535,72	A	575,00	28-févr.-25	ACD
TPCI.080	TPCI 6% 2023-2030	10 000	10 000	NC	10 000			430,68	A	600,00	17-mai-25	ACD
TPCI.081	TPCI 5,90% 2023-2028	10 000	10 500	NC	10 500			302,27	A	590,00	31-juil.-25	ACD
TPCI.082	TPCI 6,00% 2023-2030	10 000	10 000	NC	10 000			307,40	A	600,00	31-juil.-25	ACD
TPCI.083	TPCI 5,90 % 2023-2028	10 000	10 000	NC	10 000			277,97	A	890,00	12-oct.-25	ACD
TPCI.084	TPCI 6,00 % 2023-2030	10 000	9 999	NC	9 999			187,40	A	600,00	12-oct.-25	ACD
TPCI.085	TPCI 5,90 % 2023 - 2028	10 000	10 000	NC	10 000			82,44	A	590,00	14-déc.-25	ACD
TPCI.086	TPCI 6,00 % 2023 - 2030	10 000	10 000	NC	10 000			83,84	A	600,00	14-déc.-25	ACD
TPCI.087	TPCI 5,90% 2024-2029	10 000	10 000	NC	10 000			509,18	A	590,00	25-mars-25	ACD
TPCI.088	TPCI 6,00% 2024-2031	10 000	10 000	10 000	10 000	128	1 280 000	517,81	A	600,00	25-mars-25	ACD
TPCI.089	TPCI 5,90% 2024-2029	10 000	10 900	NC	10 900			321,67	A	590,00	19-juil.-25	ACD
TPCI.090	TPCI 6,00% 2024-2031	10 000	10 100	NC	10 100			327,12	A	600,00	19-juil.-25	ACD
TPCI.091	TPCI 5,90% 2024-2029	10 000	10 000	NC	10 000			260,25	A	590,00	26-août-25	ACD
TPCI.092	TPCI 6,00% 2024-2031	10 000	10 000	NC	10 000			264,66	A	600,00	26-août-25	ACD
TPNE.01	TRESOR PUBLIC DU NIGER 6,50% 2019-2026	10 000	10 000	SP	10 000			555,62	A	650,00	28-mars-25	ACD
TPNE.02	TRESOR PUBLIC DU NIGER 6,50% 2019 - 2026	10 000	10 000	SP	10 000			331,23	A	650,00	1-août-25	ACD

TPNE.03	TRESOR PUBLIC DU NIGER 6,5% 2020-2027	6 000	6 000	SP	6 000	199,81	A	390,00	31-juil.-25	ACD
TPNE.04	TRESOR PUBLIC DU NIGER 6,30% 2	8 750	8 750	SP	8 750	246,17	A	551,25	24-août-25	ACD
TPNE.05	TPNE 6,15 % 2022-2034	10 000	10 000	SP	10 000	412,81	A	615,00	3-juin-25	ACD
TPNE.06	TRESOR PUBLIC DU NIGER 6,15% 2022 - 2034	10 000	10 000	SP	10 000	85,93	A	615,00	14-déc.-25	ACD
TPNE.07	TRESOR PUBLIC DU NIGER 6,25 % 2023-2028	10 000	10 000	SP	10 000	385,27	A	625,00	23-juin-25	ACD
TPTG.02	TPTG 6% 2022-2037	10 000	9 800	NC	9 800	129,86	A	600,00	16-nov.-25	ACD
TOTAL						570		5 172 500		

OBLIGATIONS REGIONALES

BIDC.04	BIDC-EBID 6.10% 2017-2027	3 750	3 713	3 750	3 750	314	1 177 500	145,42	A	228,78	16-juin-25	ACD
BIDC.05	BIDC-EBID 6,40% 2019-2026	10 000	10 000	NC	10 000			38,90	S	320,00	12-juil.-25	ACD
BIDC.06	BIDC-EBID 6,50 % 2021-2028	7 000	7 000	NC	7 000			95,99	S	225,63	18-mai-25	ACD
BIDC.07	BIDC-EBID 5,90% 2022-2029	9 000	9 000	NC	9 000			81,47	S	264,77	9-juin-25	ACD
BIDC.08	BIDC-EBID GSS BOND 6,50% 2024-2031	10 000	10 000	NC	10 000			8,90	S	322,33	29-juil.-25	ACD
CRRH.010	CRRH-UEMOA 6,10% 2022-2037 (*)	10 000	10 000	NC	10 000			305,00	S	305,00	3-févr.-25	AC
CRRH.05	CRRH-UEMOA 5.85% 2015-2025	10 000	10 000	NC	10 000			34,66	S	209,10	4-juil.-25	AC
CRRH.06	CRRH-UEMOA 5.85% 2016-2026	10 000	10 000	NC	10 000			46,01	S	292,50	3-juil.-25	ACD
CRRH.07	CRRH-UEMOA 5.95% 2017-2029	4 167	4 167	NC	4 167			53,42	S	123,96	17-mai-25	AC
CRRH.08	CRRH-UEMOA 5.95% 2018-2030	5 000	5 000	NC	5 000			35,96	S	148,75	21-juin-25	AC
CRRH.09	CRRH-UEMOA 6.05% 2018-2033	6 000	6 000	NC	6 000			43,88	S	181,50	21-juin-25	AC
TOTAL						314		1 177 500				

OBLIGATIONS PRIVEES

FBOAD.01	FCTC BOAD DOLI-P 6,10% 2023-2030	7 300	7 300	NC	7 300			165,92	S	220,82	20-mars-25	AC
FDFINBF.01	FIDELIS FINANCE CAP25 7,00% 2023-2028	10 000	10 000	NC	10 000			135,21	S	326,30	20-mai-25	ACD
FEPTC.01	FCTC EPT 7 % 2023-2030	10 000	10 299	NC	10 299			126,76	T	171,50	27-févr.-25	ACD
FEPTC.02	FCTC EPT 7,25 % 2023-2033	10 000	10 500	NC	10 500			131,29	T	177,63	27-févr.-25	ACD
FEPTC.03	FCTC EPT 7,50% 2023-2038	10 000		NC				135,82	T	183,75	27-févr.-25	ACD
FNSBC.01	FCTC NSIA BANQUE 7 % 2020-2025	556	556	NC	555,55			5,19	T	9,53	16-mars-25	ACD
FORBT.01	FCTC ORABANK 7 % 2021-2026	4 444	4 844	NC	4 844,44			31,33	T	76,22	28-mars-25	ACD
FSNTS.01	FCTC SONATEL C-1 6,40 % 2023-2	10 000	10 750	NC	10 750			24,93	S	300,80	19-juil.-25	AC
FSNTS.02	FCTC SONATEL C-2 6,60 % 2023-2	10 000	10 000	NC	10 000			25,71	S	310,20	19-juil.-25	AC
FTIMC.01	FCTC TEYLIOM IMMO 7 % 2021-2028	5 833	5 833	NC	5 833,33			63,36	T	100,04	8-mars-25	ACD
ORGT.02	ORAGROUP SA 7,15% 2021-2028	8 000	8 240	NC	8 240			157,14	S	286,00	26-avr.-25	ACD
PADS.03	PAD 6,60% 2020-2027	6 000	5 640	NC	5 640			116,41	S	198,00	19-avr.-25	ACD
PTRC.01	PETRO IVOIRE 6,80% 2022-2029	10 000	10 750	NC	10 750			91,54	S	333,20	15-juin-25	ACD
SNLC.01	SENELEC 6,50% 2018-2025	1 000	1 000	NC	1 000			23,16	S	32,50	27-mars-25	AC
SNTS.02	SONATEL 6,50% 2020-2027	5 000	4 900	NC	4 900			15,07	S	151,49	16-juil.-25	ACD
TOTAL						0		0				

SUKUK ET TITRES ASSIMILES

SUKSN.S2	SUKUK SN 6% 2016-2026	10 000	10 750	NC	10 750			320,00	S	306,67	26-janv.-25	ACD
SUKTG.S1	SUKUK TG 6.5% 2016-2026	10 000	10 000	NC	10 000			349,23	S	377,99	17-févr.-25	ACD
TOTAL						0		0				
TOTAL - Marché des obligations						884		6 350 000				

Légende :
 (#) (*) Ex-Coupon couru (#/#)Cours de référence amorti / Coupon couru Ex-c (#)Ex-marge de profits
 Cours du jour: Ouv.: Ouverture Clôt.: Clôture Moy.: Moyen
 Type Amort: Type d'Amortissement IF: In Fine AC: Amortissement Constant AD: Amortissement Dégressif ACD: Amortissement Constant Différé
 Période: Périodicité de paiement des coupons A: Annuelle S: Semestrielle T: Trimestrielle
 Eché.: Échéance de paiement des intérêts
 Mentions: NC: Non Coté Ex-c: Ex-coupon ou Ex-droit SP: Suspendu

INFORMATIONS
OPERATIONS EN COURS

Emetteur	Opération
BAOBAB SA	Première cotation - GSS BAOBAB 6,80 % 2024-2029 Première cotation le 25 février 2025
SIB	Admission à la cote des actions nouvelles de la SIB CI, le 04 février 2025

AVIS

Entité	N°	Nature	Objet
DC/BR	018 - 2025	Paiement Intérêts	Paiement des intérêts semestriels - ETAT DU SENEGAL 6,50 % 2023-2033

DC/BR	019 - 2025	Paie ment Intérêts	Paie ment des intérêts semestriels - ETAT DU SENEGAL 6,30 % 2023-2030
DC/BR	020 - 2025	Paie ment Intérêts et rembourse ment	Paie ment des intérêts semestriels - ETAT DU SENEGAL 6,15 % 2023-2028

COMMUNIQUES

Emetteur	N°	Nature	Objet
----------	----	--------	-------

QUANTITES RESIDUELLES
MARCHE DES ACTIONS

Symbole	Titre	Quantité résiduelle à l'achat	Cours Achat / Vente			Quantité résiduelle à la vente	Cours de Référence
ABJC	SERVAIR ABIDJAN CI	60	1,735	/	1,835	200	1 835
BICC	BICI CI	3	15,995	/	16,000	761	16 000
BNBC	BERNABE CI	40	1,000	/	1,025	45	1 025
BOAB	BANK OF AFRICA BN	143	3,550	/	3,590	109	3 590
BOABF	BANK OF AFRICA BF	100	3,180	/	3,195	27	3 195
BOAC	BANK OF AFRICA CI	50	4,660	/	4,695	90	4 695
BOAM	BANK OF AFRICA ML	201	1,705	/	1,710	170	1 705
BOAN	BANK OF AFRICA NG	413	2,195	/	2,200	1 729	2 200
BOAS	BANK OF AFRICA SENEGAL	85	2,725	/	2,740	18	2 740
CABC	SICABLE CI	25	1,060	/	1,100	66	1 100
CBIBF	CORIS BANK INTERNATIONAL	20	9,700	/	9,800	1 143	9 800
CFAC	CFAO MOTORS CI			/	550	1 259	550
CIEC	CIE CI	22	2,175	/	2,180	668	2 180
ECOC	ECOBANK COTE D'IVOIRE	5	8,205	/	8,400	46	8 400
ETIT	ECOBANK TRANS. INCORP. TG	2 065 773	14	/	15	293 231	15
FTSC	FILTISAC CI	111	1,895	/	1,900	41	1 895
LNBB	LOTIERIE NATIONALE DU BENIN	10	4,860	/	4,995	496	4 995
NEIC	NEI-CEDA CI	71	710	/	745	848	745
NSBC	NSIA BANQUE COTE D'IVOIRE	9	7,645	/	7,650	215	7 650
N TLC	NESTLE CI	34	8,400	/	8,500	1 285	8 400
ONTBF	ONATEL BF	1 531	2,270	/	2,275	8	2 275
ORAC	ORANGE COTE D'IVOIRE	500	17,600	/	17,700	116	17 700
ORGT	ORAGROUP TOGO	160	1,600	/	1,690	1 515	1 690
PALC	PALM CI	10	4,800	/	4,850	47	4 850
PRSC	TRACTAFRIC MOTORS CI	3	1,810	/	1,850	5	1 850
SAFC	SAFCA CI	168	785	/	815	117	815
SCRC	SUCRIVOIRE	2 249	720	/	740	1 719	740
SDCC	SOE CI	5	5,800	/	5,950	661	5 950
SDSC	AFRICA GLOBAL LOGISTICS CI	77	1,270	/	1,275	967	1 270
SEMC	EVIOSYS PACKAGING SIEM CI			/			700
SGBC	SOCIETE GENERALE COTE D'IVOIRE	45	20,800	/	21,000	241	20 800
SHEC	VIVO ENERGY CI	120	865	/	870	544	870
SIBC	SOCIETE IVOIRIENNE DE BANQUE	51	3,525	/	3,565	81	3 525
SICC	SICOR CI			/	3,940	24	3 940
SIVC	AIR LIQUIDE CI	53	465	/	490	88	490
SLBC	SOLIBRA CI	5	13,500	/	13,800	18	13 800
SMBC	SMB CI	11	7,390	/	7,400	461	7 400
SNTS	SONATEL SN	90	24,850	/	25,000	1 790	24 855
SOGC	SOGB CI	22	4,375	/	4,415	300	4 375
SPHC	SAPH CI	10	3,715	/	3,740	480	3 740
STAC	SETAO CI	695	Marché	/			490
STBC	SITAB CI	400	7,455	/	7,500	799	7 500
SVOC	MOVIS CI			/			2 395
TTLC	TOTALENERGIES MARKETING CI	117	2,420	/	2,495	829	2 420
TTLS	TOTALENERGIES MARKETING SN	457	2,200	/	2,300	2 285	2 300
UNLC	UNILEVER CI			/			6 450
UNXC	UNIWAX CI	799	380	/	390	600	385

QUANTITES RESIDUELLES

MARCHE DES DROITS

Symbole	Titre	Quantité résiduelle à l'achat	Cours Achat / Vente	Quantité résiduelle à la vente	Cours de Référence
---------	-------	-------------------------------	---------------------	--------------------------------	--------------------

QUANTITES RESIDUELLES
MARCHE DES OBLIGATIONS

Symbole	Titre	Quantité résiduelle à l'achat	Cours Achat / Vente	Quantité résiduelle à la vente	Cours de Référence
FBOAD.01	FCTC BOAD DOLI-P 6,10% 2023-2030		/		7 300
FDFINBF.01	FIDELIS FINANCE CAP25 7,00% 2023-2028		/ 10,000	1 690	10 000
FEPTC.01	FCTC EPT 7 % 2023-2030		/ 9,600	20	10 299
FEPTC.02	FCTC EPT 7,25 % 2023-2033		/ 10,500	10	10 500
FEPTC.03	FCTC EPT 7,50% 2023-2038		/		10 000
FNSBC.01	FCTC NSIA BANQUE 7 % 2020-2025		/		556
PTRC.01	PETRO IVOIRE 6,80% 2022-2029		/		10 750
SNLC.01	SENELEC 6,50% 2018-2025		/		1 000
SNTS.02	SONATEL 6,50% 2020-2027		/		4 900
FORBT.01	FCTC ORABANK 7 % 2021-2026		/		4 844
FSNTS.01	FCTC SONATEL C-1 6,40 % 2023-2		/		10 750
FSNTS.02	FCTC SONATEL C-2 6,60 % 2023-2		/		10 000
FTIMC.01	FCTC TEYLIOM IMMO 7 % 2021-2028		/ 5,600	58	5 833
ORGT.02	ORAGROUP SA 7,15% 2021-2028	282	8,080 / 8,400	3 664	8 240
PADS.03	PAD 6,60% 2020-2027		/		5 640
EOM.010	ETAT DU MALI 6,20 % 2022-2029		/		9 790
EOM.011	ETAT DU MALI 6,40 % 2023-2030		/		10 000
EOM.012	ETAT DU MALI 6,50 % 2023-2030		/		9 999
EOM.013	ETAT DU MALI 6,50 % 2024-2034		/		9 999
EOM.014	ETAT DU MALI 3,00 % 2024-2031		/		10 000
EOM.015	ETAT DU MALI 6,55 % 2024-2031		/		10 000
TPNE.07	TRESOR PUBLIC DU NIGER 6,25 % 2023-2028		/		10 000
TPTG.02	TPTG 6% 2022-2037		/		9 800
TPNE.01	TRESOR PUBLIC DU NIGER 6,50% 2019-2026		/		10 000
TPNE.02	TRESOR PUBLIC DU NIGER 6,50% 2019 - 2026		/		10 000
TPNE.03	TRESOR PUBLIC DU NIGER 6,5% 2020-2027		/		6 000
TPNE.04	TRESOR PUBLIC DU NIGER 6,30% 2		/		8 750
TPNE.05	TPNE 6,15 % 2022-2034		/		10 000
TPNE.06	TRESOR PUBLIC DU NIGER 6,15% 2022 - 2034		/		10 000
TPCI.087	TPCI 5,90% 2024-2029		/		10 000
TPCI.088	TPCI 6,00% 2024-2031		/		10 000
TPCI.089	TPCI 5,90% 2024-2029		/		10 900
TPCI.090	TPCI 6,00% 2024-2031		/ 10,000	20 000	10 100
TPCI.091	TPCI 5,90% 2024-2029		/		10 000
TPCI.092	TPCI 6,00% 2024-2031		/		10 000
TPCI.081	TPCI 5,90% 2023-2028		/		10 500
TPCI.082	TPCI 6,00% 2023-2030		/		10 000
TPCI.083	TPCI 5,90 % 2023-2028		/		10 000
TPCI.084	TPCI 6,00 % 2023-2030		/ 10,000	99	9 999
TPCI.085	TPCI 5,90 % 2023 - 2028		/		10 000
TPCI.086	TPCI 6,00 % 2023 - 2030		/		10 000
TPCI.075	TPCI 5,65% 2022-2029		/		10 700
TPCI.076	TPCI 5,75% 2022-2032		/		10 000
TPCI.077	TPCI (TAUX DE BASE + SPREAD) % 2022-2029		/		10 000
TPCI.078	TPCI 5,65% 2022-2029		/		10 000
TPCI.079	TPCI 5,75% 2023-2030		/		10 750
TPCI.080	TPCI 6% 2023-2030		/ 9,600	25	10 000
TPCI.069	TPCI 5,75 % 2022-2037		/ 10,000	20 021	10 000
TPCI.070	TPCI 5,75 % 2022-2037		/ 10,000	29 995	10 000
TPCI.071	TPCI 5,65% 2022-2032		/ 10,000	25 000	10 000

TPCI.072	TPCI 5,65% 2022-2029	/			9 800
TPCI.073	TPCI 5,75% 2022-2032	/			10 500
TPCI.074	TPCI 5,85% 2022-2042	/			9 474
TPCI.063	TPCI 5,90% 2021 -2031	/			8 750
TPCI.064	TPCI 5,80 % 2021 - 2028	/			7 958
TPCI.065	TPCI 5,90 % 2021-2031	/			9 363
TPCI.066	TPCI 5,90% 2021-2031	/			8 750
TPCI.067	TPCI 5,90 % 2021-2036	/			10 200
TPCI.068	TPCI 5,90 % 2022-2037	/			10 000
TPCI.057	TPCI 5,80% 2020-2027	/			5 820
TPCI.058	TPCI 5,80% 2021-2028	/			8 000
TPCI.059	TPCI 5,90% 2021-2031	/			9 056
TPCI.060	TPCI 5,80% 2021-2028	/			10 000
TPCI.061	TPCI 5,90% 2021-2031	/	10,000	14 995	10 000
TPCI.062	TPCI 5,80 % 2021 -2028	/			8 000
TPCI.051	TPCI 5,80 % 2020-2027	/			6 000
TPCI.052	TPCI 5,90 % 2020 -2030	/			7 500
TPCI.053	TPCI 5,80% 2020-2027	/			6 360
TPCI.054	TPCI 5,90% 2020-2030	/			7 350
TPCI.055	TPCI 5,80% 2020 -2027	/			6 000
TPCI.056	TPCI 5,90% 2020- 2030	/			8 058
TPCI.045	TPCI 5,80% 2020 -2027	/			6 000
TPCI.046	TPCI 5,90% 2020 - 2030	/			7 650
TPCI.047	TPCI 5,80% 2020 - 2027	/			6 150
TPCI.048	TPCI 5,80% 2020- 2027	/			5 940
TPCI.049	TPCI 5,90% 2020- 2030	/			7 564
TPCI.050	TPCI 5,90% 2020-2030	/	7,500	3	7 500
TPCI.039	TPCI 5,75% 2019 - 2026	/			3 906
TPCI.040	TPCI 5,75% 2019-2026	/			4 000
TPCI.041	TPCI 5,80% 2020-2027	/			10 000
TPCI.042	TPCI 5,90% 2020-2030	/	10,000	25 000	10 000
TPCI.043	TPCI 5,90% 2020 - 2030	/	10,000	10 000	10 000
TPCI.044	TPCI 5,80% 2020 - 2027	/	10,000	54	9 800
TPCI.033	TPCI 5.75% 2019-2026	/			4 160
TPCI.034	TPCI 6% 2019-2029	/			6 188
TPCI.035	TPCI 5,75% 2019 -2026	/			10 000
TPCI.036	TPCI 5,75% 2019- 2026	/			10 000
TPCI.037	TPCI 5,80% 2019-2026	/			4 000
TPCI.038	TPCI 5,75% 2019-2026	/	4,000	25 000	4 000
TPCI.027	TPCI 6% 2017-2025	/			10 250
TPCI.028	TPCI 6% 2018 - 2026	/			10 000
TPCI.029	TPCI 6% 2018-2026	/	10,000	7	10 000
TPCI.030	TPCI 5,95% 2018-2025	/			2 000
TPCI.031	TPCI 5,75% 2019 - 2026	/			10 230
TPCI.032	TPCI 2,23% 2019-2026	/			10 000
TPBJ.08	TPBJ 6,20% 2023-2038	/			10 000
TPCI.019	TPCI 5.99% 2015-2025	/			10 000
TPCI.021	TPCI 6% 2016-2028	/	10,000	3	10 000
TPCI.022	TPCI 5.90% 2016 - 2026	/	10,000	1	10 000
TPCI.023	TPCI 5.90% 2016-2026	/			9 700
TPCI.024	TPCI 6.25% 2017-2029	/			9 700
TPBF.09	TPBF 6,50% 2019 - 2027	/	10,999	16	10 999
TPBJ.03	TPBJ 6,50% 2020-2028	/			10 000
TPBJ.04	TPBJ 5,50 % 2022-2037	/			10 000
TPBJ.05	TPBJ 5,85 % 2022-2042	/	9,900	194	9 940

TPBJ.O6	TPBJ 5,75% 2022-2037		/	10,100	9 900	10 000
TPBJ.O7	TPBJ 5,70% 2023-2030		/			10 000
TPBF.O21	ETAT DU BURKINA 6,50% 2024-2029		/			10 000
TPBF.O22	ETAT DU BURKINA 6,80% 2024-2032		/	10,000	1	10 000
TPBF.O4	TPBF 6.50% 2017-2027		/			10 600
TPBF.O6	TPBF 6.50% 2018-2025		/			9 112
TPBF.O7	TPBF 6,50% 2018- 2025		/	9,999	23	9 999
TPBF.O8	TPBF 6,50% 2019-2027		/	10,000	232	10 000
TPBF.O15	ETAT DU BURKINA 6,30 % 2022-2		/			10 000
TPBF.O16	ETAT DU BURKINA 6% 2023-2028		/			10 000
TPBF.O17	TPBF 6,30 % 2023-2030		/	10,000	57	10 000
TPBF.O18	TPBF 6,50% 2023-2033		/			9 200
TPBF.O19	ETAT DU BURKINA 6,30% 2024-2029		/			10 000
TPBF.O20	ETAT DU BURKINA 6,55% 2024-2031		/	10,000	432	10 000
EOS.O9	ETAT DU SENEGAL 6,00 % 2023-20		/			10 535
TPBF.O10	TPBF 6,50% 2020 - 2028		/			5 833
TPBF.O11	TPBF 6,50 % 2020-2028		/			5 835
TPBF.O12	TPBF 6.50% 2021-2031		/			9 978
TPBF.O13	TPBF 6,50 % 2021 - 2031		/			9 950
TPBF.O14	TPBF 6,30% 2022-2034		/	9,900	495	9 900
EOS.O14	ETAT DU SENEGAL 6,50 % 2023-2033		/			10 000
EOS.O15	ETAT DU SENEGAL 6,25 % 2024-2029		/			9 950
EOS.O16	ETAT DU SENEGAL 6,45 % 2024-2031		/			10 000
EOS.O17	ETAT DU SENEGAL 6,65 % 2024-2034		/			9 800
EOS.O7	ETAT SENEGAL 6.30% 2015-2025		/			10 000
EOS.O8	ETAT DU SENEGAL 5,95% 2022-2034		/			10 000
EOM.O8	ETAT DU MALI 6,20 % 2022-2032		/	9,980	286	9 980
EOM.O9	ETAT DU MALI 6,30% 2022-2032		/			10 000
EOS.O10	ETAT DU SENEGAL 6,15 % 2023-2030		/			10 000
EOS.O11	ETAT DU SENEGAL 6,35 % 2023-2033		/			10 000
EOS.O12	ETAT DU SENEGAL 6,15 % 2023-2028		/			9 500
EOS.O13	ETAT DU SENEGAL 6,30 % 2023-2030		/			10 000
EOM.O16	ETAT DU MALI 6,35 % 2024-2029		/			10 000
EOM.O3	ETAT DU MALI 6,50 % 2018-2025		/	1,975	482	1 975
EOM.O4	ETAT DU MALI 6,50% 2019-2027		/			6 000
EOM.O5	ETAT DU MALI 6,50% 2020-2028		/	7,840	500	8 000
EOM.O6	ETAT DU MALI 6,50% 2020-2027		/			6 000
EOM.O7	ETAT DU MALI 6.50% 2021-2031		/			8 750
BIDC.O4	BIDC-EBID 6.10% 2017-2027		/	3,750	1	3 750
BIDC.O5	BIDC-EBID 6,40% 2019-2026		/	10,000	3	10 000
BIDC.O6	BIDC-EBID 6,50 % 2021-2028	22	7,000	/		7 000
BIDC.O7	BIDC-EBID 5,90% 2022-2029		/	9,000	44	9 000
BIDC.O8	BIDC-EBID GSS BOND 6,50% 2024-2031		/	9,600	20	10 000
CRRH.O10	CRRH-UEMOA 6,10% 2022-2037		/			10 000
CRRH.O5	CRRH-UEMOA 5.85% 2015-2025		/			10 000
CRRH.O6	CRRH-UEMOA 5.85% 2016-2026		/			10 000
CRRH.O7	CRRH-UEMOA 5.95% 2017-2029		/			4 167
CRRH.O8	CRRH-UEMOA 5.95% 2018-2030		/			5 000
CRRH.O9	CRRH-UEMOA 6.05% 2018-2033		/			6 000

SUKUK ET TITRES ASSIMILES

Symbole	Titre	Quantité résiduelle à l'achat	Cours Achat / Vente	Quantité résiduelle à la vente	Cours de Référence
SUKSN.S2	SUKUK SN 6% 2016-2026		/		10 750
SUKTG.S1	SUKUK TG 6.5% 2016-2026		/		10 000

CALENDRIER DES ASSEMBLEES GENERALES

ANNEE : 2025

Société	Nature	Date	Heure	Lieu
---------	--------	------	-------	------

L'actualité de la BRVM sur nos plateformes digitales

Infos BRVM

Pour recevoir les informations boursières par SMS, souscrivez :



Côte d'Ivoire : *430#
Bénin : *430*15#



Côte d'Ivoire : #139#
Burkina Faso : *310#



Côte d'Ivoire : *431#
Niger : *512*9#
Togo : *310#

Site web

www.brvm.org



Application Mobile

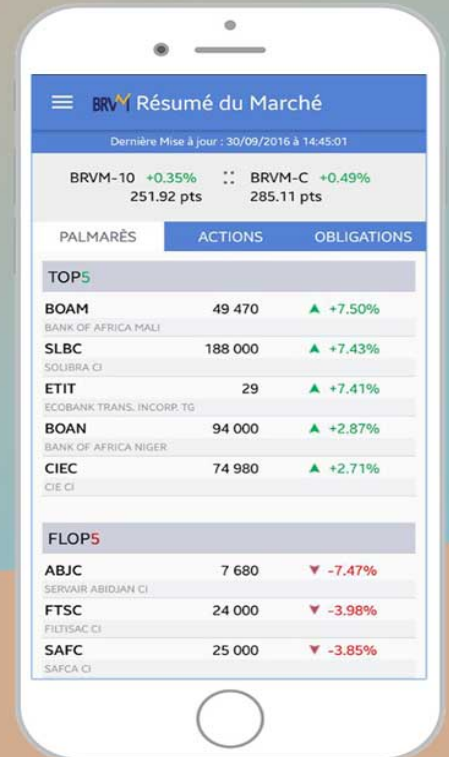

Nous suivre sur :



AVIS N° 018-2025/ DCBR / DG

ETAT DU SENEGAL 6,50 % 2023-2033

Paiement des intérêts semestriels

Le Dépositaire Central / Banque de Règlement porte à la connaissance des teneurs de compte-conservateurs, que l'Etat du Sénégal procédera, le **14 février 2025**, au paiement des intérêts semestriels de l'emprunt obligataire dénommé « Etat du Sénégal 6,50 % 2023-2033 » pour un montant total net d'impôt de **983 287 175** (neuf cent quatre-vingt-trois millions deux cent quatre-vingt-sept mille cent soixante-quinze FCFA).

Pour toute information complémentaire, les intéressés sont priés de contacter le service financier de cette opération : Invictus Capital & Finance ; BP 15498 Dakar Fann, Sénégal ; Tél : +221 33 864 58 58 ; Email : contact@invictuscapfin.com.

Fait à Abidjan, le 31 janvier 2025

Le Directeur Général

Birahim DIOUF



SC *

AVIS N° 019-2025/ DCBR / DG

ETAT DU SENEGAL 6,30 % 2023-2030

Paiement des intérêts semestriels

Le Dépositaire Central / Banque de Règlement porte à la connaissance des teneurs de compte-conservateurs, que l'Etat du Sénégal procédera, le **14 février 2025**, au paiement des intérêts semestriels de l'emprunt obligataire dénommé « Etat du Sénégal 6,30 % 2023-2030 » pour un montant total net d'impôt de **1 529 331 300** (un milliard cinq cent vingt-neuf millions trois cent trente et un mille trois cents FCFA).

Pour toute information complémentaire, les intéressés sont priés de contacter le service financier de cette opération : Invictus Capital & Finance ; BP 15498 Dakar Fann, Sénégal ; Tél : +221 33 864 58 58 ; Email : contact@invictuscapfin.com.

Fait à Abidjan, le 31 janvier 2025

Le Directeur Général

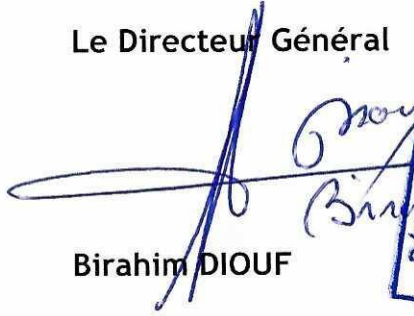
Birahim DIOUF



SLF

AVIS N° 020-2025/ DCBR / DG

ETAT DU SENEGAL 6,15 % 2023-2028

**Paiement des intérêts semestriels et
remboursement partiel du capital**

Le Dépositaire Central / Banque de Règlement porte à la connaissance des teneurs de compte-conservateurs, que l'Etat du Sénégal procédera, le **14 février 2025**, au paiement des intérêts semestriels et au remboursement partiel du capital de l'emprunt obligataire dénommé « Etat du Sénégal 6,15 % 2023-2028 » pour un montant global net d'impôt de **9 261 121 433 (neuf milliards deux cent soixante et un millions cent vingt et un mille quatre cent trente-trois FCFA)**.

Pour toute information complémentaire, les intéressés sont priés de contacter le service financier de cette opération : Invictus Capital & Finance ; BP 15498 Dakar Fann, Sénégal ; Tél : +221 33 864 58 58 ; Email : contact@invictuscapfin.com.

Fait à Abidjan, le 31 janvier 2025

Le Directeur Général

Birahim DIOUF



SL *

lundi 3 février 2025

Sociétés de gestion	Dépositaire	OPCVM	Categorie	Origine	Valeur Liquidative				Variation				
					Précédente		Actuelle		Date	%			
					Valeur	Date	Valeur	Date					
QUOTIDIENNES													
	AFRICABOURSE SA	FCP AAM EPARGNE CROISSANCE	D	5 000	9 250,50	30/01/2025	ND	ND	19/11/2012	-	-		
		FCP AAM OBLIGATIS	OATC	5 000	8 835,53	30/01/2025	ND	ND	12/09/2012	-	-		
		FCP AAM EPARGNE ACTION	A	5 000	6 231,29	30/01/2025	ND	ND	16/01/2017	-	-		
		FCP AAM SERENITIS	OATC	10 000	11 533,15	30/01/2025	ND	ND	20/12/2023	-	-		
AFRICAM SA	SBIF	FCP EXPANSIO	D	5 000	11 402,58	19/12/2024	ND	ND	01/01/2013	-	-		
		FCP SECURITAS	OMLT	5 000	8 067,01	19/12/2024	ND	ND	01/01/2013	-	-		
		FCP VALORIS	A	5 000	11 150,89	19/12/2024	ND	ND	01/01/2013	-	-		
AFRICAIN DE GESTION D'ACTIFS	SGI AGI	FCP CAPITAL PLUS	D	1 000	1 431,51	30/01/2025	1 437,83	31/01/2025	11/03/2019	43,78%	0,44%		
		FCP CONFORT PLUS	OMLT	1 000	1 412,42	30/01/2025	1 415,33	31/01/2025	11/03/19	41,53%	0,206%		
ATLANTIC ASSET MANAGEMENT	ATLANTIQUE FINANCE	FCP ATLANTIQUE CROISSANCE	D	5 000	5 802,43	16/01/2025	ND	ND	30/05/2015	-	-		
		FCP ATLANTIQUE LIQUIDITE	OCT	5 000	6 535,44	16/01/2025	ND	ND	12/07/2019	-	-		
		FCP ATLANTIQUE ACTIONS	A	5 000	9 679,97	16/01/2025	ND	ND	25/10/2019	-	-		
		FCP ATLANTIQUE SERENITE	OMLT	5 000	6 852,59	16/01/2025	ND	ND	12/07/2019	-	-		
		FCP ATLANTIQUE HORIZON	D	5 000	9 186,01	16/01/2025	ND	ND	25/10/2019	-	-		
BNI GESTION	BNI FINANCES	FCP ATLANTIQUE SECURITE	OMLT	5 000	7 258,57	16/01/2025	ND	ND	30/05/2015	-	-		
		FCP CAPITAL CROISSANCE	D	10 000	ND	30/01/2025	ND	31/01/2025	-	-	-		
BOA ASSET MANAGEMENT	BOA CAPITAL SECURITIES	OBLIG SECURITE	OMLT	10 000	11 103,00	30/01/2025	11 109,00	31/01/2025	06/06/2014	11,03%	0,05%		
		FCP DYNAMIC SAVINGS	A	10 000	ND	30/01/2025	ND	31/01/2025	-	-	-		
BOA ASSET MANAGEMENT	BOA CAPITAL SECURITIES	FCP Emergence	D	5 000	7 897,24	27/01/2025	ND	ND	Febv. 2010	-	-		
		FCP Tresor Monea	OCT	25 000 000	38 678 589,76	23/10/2023	ND	ND	Dec. 2013	-	-		
BRM ASSET MANAGEMENT	BRM	FCP "BRM DYNAMIQUE"	D	10 000	12 923,13	08/09/2014	ND	ND	12/03/2009	-	-		
		FCP "BRM OBLIGATAIRE"	D	10 000	12 057,50	17/10/2014	ND	ND	12/03/2009	-	-		
CGF GESTION	CGF BOURSE	FCP ACTIONS PHARMACIE	D	1 000	1 101,54	30/01/2025	1 105,27	31/01/2025	25/07/14	10,53%	0,34%		
		FCP SALAM CI	A	1 000	1 113,77	30/01/2025	1 117,44	31/01/2025	01/03/17	11,74%	0,33%		
		FCP AL BARAKA 2	D	1 000	1 244,32	30/01/2025	1 247,16	31/01/2025	25/01/18	24,72%	0,23%		
		FCP ASSUR SENEGAL	D	1000000	1 295 965,83	30/01/2025	1 299 901,85	31/01/2025	06/07/14	29,99%	0,30%		
		FCP AVANTAGE AKWABA	D	1 000	1 663,22	30/01/2025	1 665,08	31/01/2025	29/03/13	66,51%	0,11%		
		FCP PLACEMENT CROISSANCE	A	1 000	1 369,85	30/01/2025	1 388,60	31/01/2025	29/03/13	38,86%	1,37%		
		FCP POSTEFINANCES HORIZON	D	1 000	2 092,01	30/01/2025	2 105,42	31/01/2025	27/06/09	110,54%	0,64%		
		FCP PLACEMENT QUETUDE	OMLT	1 000	1 643,05	30/01/2025	1 645,88	31/01/2025	29/03/13	64,59%	0,17%		
		FCP LIQUIDITE-OPTIMUM	OMLT	10000	12 709,04	30/01/2025	12 744,76	31/01/2025	01/10/17	27,45%	0,281%		
		FCP BNDE VALEURS	A	1 000	1 279,24	30/01/2025	1 283,22	31/01/2025	02/09/16	28,32%	0,311%		
		CORIS ASSET MANAGEMENT	CORIS BOURSE	FCP CORIS ACTIONS	A	5 000	7 676,26	28/01/2025	ND	ND	11/11/2014	-	-
				FCP ASSURANCES	OCT	5 000	5 725,30	28/01/2025	ND	ND	22/11/2019	-	-
FCP CORIS PERFORMANCE	D			5 000	7 993,64	28/01/2025	ND	ND	11/11/2014	-	-		
NSIA AM	UBA CI	NSIA FONDS DIVERSIFIE	D	5 000	6 356,62	29/01/2025	ND	ND	03/12/2018	-	-		
		AUREORE OPPORTUNITES	A	5 000	7 437,36	29/01/2025	ND	ND	08/03/2019	-	-		
		AUREORE SECURITE	OMLT	5 000	6 080,70	29/01/2025	ND	ND	03/09/2021	-	-		
OAM S.A	SGI TOGO	NSIA ASSURANCES OPTIMUM	D	1 000 000	1 148 033,47	29/01/2025	ND	ND	30/09/2021	-	-		
		AUREORE MONETARIS	M	5 000	5 415,15	29/01/2025	ND	ND	24/04/2024	-	-		
		TAWFIR HALAL	A	5 000	5 411,15	29/01/2025	ND	ND	17/07/2024	-	-		
SOGESPAR	SOGEBOURSE	FCP-1 OPTI PLACEMENT	A	5 000	20 771,12	17/12/2024	ND	ND	01/02/2002	-	-		
		FCP-2 OPTI REVENU	OMLT	5 000	9 060,37	17/12/2024	ND	ND	01/02/2002	-	-		
		FCP-3 OPTI CAPITAL	D	5 000	21 931,25	17/12/2024	ND	ND	24/01/2003	-	-		
SOAGA-SA	SGI-BOA CAPITAL SECURITIES	FCP SOGAEVENIR	D	500	1 875,00	08/01/2025	ND	ND	01/10/2002	-	-		
		FCP SOGEGDEFI	D	4 888	4 425,00	08/01/2025	ND	ND	23/12/2014	-	-		
		FCP SOGEDYNAMIQUE	A	4 888	4 429,00	08/01/2025	ND	ND	23/12/2014	-	-		
		FCP SOGELIQUID	M	10 000 000	10 927 839,00	08/01/2025	ND	ND	16/06/2020	-	-		
		FCP SOGEPRIVILLEGE	D	4 888	4 702,00	08/01/2025	ND	ND	23/12/2014	-	-		
		FCP SOGEGSECURITE	OMLT	4 888	5 156,00	08/01/2025	ND	ND	23/12/2014	-	-		
		FCP SOGVALOR	A	1 000	4 417,00	08/01/2025	ND	ND	04/06/2002	-	-		
		FCP SOAGA EPARGNE ACTIVE	D	10 000	11 919,54	30/01/2025	11 969,87	31/01/2025	28/10/2016	19,70%	0,42%		
		SICAV Abdou DIOUF	D	10 000 000	14 808 157,06	30/01/2025	14 901 335,44	31/01/2025	01/12/2003	49,01%	0,63%		
		FCP BOAD CAPITAL RETRAITE	OMLT	10 000	13 696,91	30/01/2025	13 698,28	31/01/2025	08/07/2020	36,98%	0,01%		
ENKO CAPITAL WEST AFRICA	EDC Investment Corporation	FCP SOAGA EPARGNE OBLIGATIONS	OMLT	5 000	6 168,92	30/01/2025	6 181,98	31/01/2025	28/04/2021	23,64%	0,21%		
		FCP SOAGA EPARGNE ACTIONS	A	5 000	9 465,81	30/01/2025	9 571,71	31/01/2025	11/03/2020	91,43%	1,12%		
		FCP SOAGA EPARGNE SERENITE	OMLT	10 000	15 890,49	30/01/2025	15 892,45	31/01/2025	28/10/2016	58,92%	0,01%		
		FCP ENKO CAPITAL GARANTI	D	10 000	18 188,44	24/12/2024	ND	ND	21/09/2020	-	-		
		FCP PATRIMOINE	OMLT	10 000	12 838,87	24/12/2024	ND	ND	18/10/2020	-	-		
		FCP ENKO CAPITAL OBLIGATIONS	OMLT	10 000	11 951,39	24/12/2024	ND	ND	16/03/2021	-	-		
		FCP SAPHIR DYNAMIQUE	D	5 000	6 560,92	30/01/2025	6 578,22	31/01/2025	28/08/2017	31,56%	0,26%		
		FCP SAPHIR QUETUDE	OMLT	5 000	6 504,57	30/01/2025	6 523,23	31/01/2025	28/08/2017	30,46%	0,29%		
		SICAV WAFI CAPITAL	D	10 000	8 466,83	19/09/2022	ND	ND	05/06/2020	-	-		
		FCP NYESIGUI	D	10 000	13 360,91	29/01/2025	ND	ND	01/07/2018	-	-		
HEBDOMADAIRES													
BNI GESTION	BNI FINANCES	FCP INITIATIVES SOLIDARITE	D	5 000	5 541,00	17/01/2025	5 528,00	24/01/2025	22/05/2013	10,56%	-0,23%		
PHOENIX AFRICA ASSET MANAGEMENT	Phoenix Capital Management	FCPE SODEFOR	D	2 500	6 882,00	17/01/2025	6 858,00	24/01/2025	18/12/2009	174,32%	-1,78%		
		FCP PAM Actions	A	10 000	16 382,22	26/12/2024	16 386,69	31/12/2024	13/12/2017	63,87%	0,03%		
		FCP PAM Diversifié Equilibré	D	10 000	15 722,27	26/12/2024	15 674,60	31/12/2024	13/12/2017	56,75%	-0,30%		
		FCP PAM Diversifié Obligation	D	10 000	14 037,04	26/12/2024	14 033,71	31/12/2024	13/12/2017	40,34%	-0,02%		
BOA ASSET MANAGEMENT	BOA CAPITAL SECURITIES	FCP Global Investors	D	25 000	37 207,22	17/01/2025	37 155,19	24/01/2025	Dec. 2012	48,62%	-0,14%		
		FCP Boa Obligations	OMLT	10 000	13 007,62	17/01/2025	13 024,73	24/01/2025	Mars. 2017	30,25%	0,13%		
		FCP Boa Sécurité	OMLT	100 000	115 850,46	14/01/2025	115 975,78	21/01/2025	Mai. 2021	15,98%	0,11%		
		FCP Boa Actions	A	10 000	16 716,60	17/01/2025	16 716,05	24/01/2025	Juil. 2017	67,16%	0,00%		
BRIDGE ASSET MANAGEMENT	BRIDGE SECURITIES	FCP Boa Rendement	OMLT	25 000 000	37 356 743,71	17/01/2025	37 487 636,67	24/01/2025	Dec. 2017	49,95%	0,35%		
		FCP BRIDGE EQUILIBRE	D	25 000 000	34 759 818,14	17/01/2025	34 581 365,93	24/01/2025	27/09/2017	38,33%	-0,51%		
		FCP BRIDGE DIVERSIFIE CROISSANCE	D	5 000	7 092,80	17/01/2025	7 066,44	24/01/2025	13/03/2018	41,33%	-0,37%		
		FCP BRIDGE OBLIGATIONS	OMLT	5 000	6 539,13	17/01/2025	6 516,28	24/01/2025	01/10/2019	30,33%	-0,35%		
ENKO CAPITAL WEST AFRICA	EDC Investment Corporation	FCP ENKO CAPITAL LIQUIDITE	OMLT	10 000	9 950,66	23/12/2024	9 950,66	24/12/2024	18/04/2024	-0,49%	0,00%		
NSIA AM	UBA CI	EVLUTIS	D	5 000	5 116,17	17/01/2025	5 191,14	24/01/2025	16/12/2019	3,82%	1,47%		
BAOBAB ASSET MANAGEMENT	FGI	FCP BAM TRESOR	OCT	10 000	10 826,98	23/01/2025	10 839,66	30/01/2025	21/12/2023	8,40%	0,12%		
		FCP BAM WURUS	A	10 000	11 069,38	17/01/2025	11 056,82	23/01/2025	12/04/2024	10,57%	-0,11%		
BRM ASSET MANAGEMENT	IMPAXIS	FCP "SDE"	D	1 000	2 083,36	05/09/2014	ND	ND	14/03/2011	-	-		
CGF GESTION	CGF BOURSE	FCPCR SONATEL	D	1 000	9 655,16	24/01/2025	9 713,15	31/01/2025	19/02/2004	871,31%	0,60%		
		IMPAXIS SECURITIES	D	1 000	2 118,88	23/01/2025	2 120,64	30/01/2025	16/02/2014	112,06%	0,08%		
		FCPE SINI GNESIGUI	D	1 000	1 787,57	22/01/2025	1 790,52	29/01/2025	25/02/2014	79,05%	0,17%		
		FCP EXPAT	OMLT	1 000	1 167,91	23/01/2025	1 168,69	30/01/2025	20/03/2019	16,87%	0,07%		
		FCP CAPITAL RETRAITE	D	1 000	1 180,75	22/01/2025	1 180,91	29/01/2025	20/03/2019	18,09%	0,01%		
		FCP RENTE PERPETUELLE	D	1 000	1 126,87	22/01/2025	1 129,33	29/01/2025	20/03/2019	12,93%	0,22%		
		FCP WALO	A	1 000	1 217,73	21/01/2025	1 221,74	28/01/2025	26/03/2019	22,17%	0,33%		
		FCP DJOLOF	OMLT	1 000	1 258,97	21/01/2025	1 260,20	28/01/2025	26/03/2019	26,02%	0,10%		
		FCP IMPACT DIASPORA	D	1 000	1 215,79	21/01/2025	1 217,16	28/01/2025	19/03/2019	21,72%	0,11%		
		FCP IFC-BOAD	OMLT	100 000	141 504,11								