

BRVM COMPOSITE	277,90
Variation Jour	0,79 %
Variation annuelle	0,68 %

BRVM 30	139,98
Variation Jour	0,79 %
Variation annuelle	0,89 %

BRVM PRESTIGE	116,00
Variation Jour	1,24 %
Variation annuelle	1,01 %

Evolution des indices

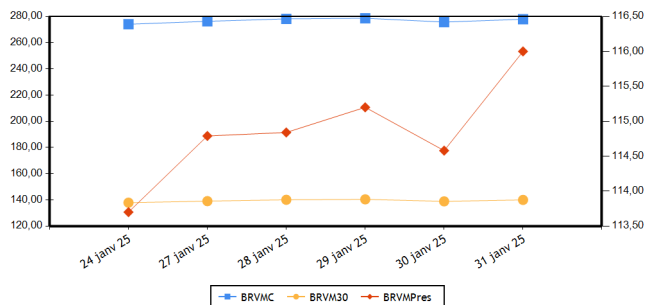

Volumes et valeurs transigés

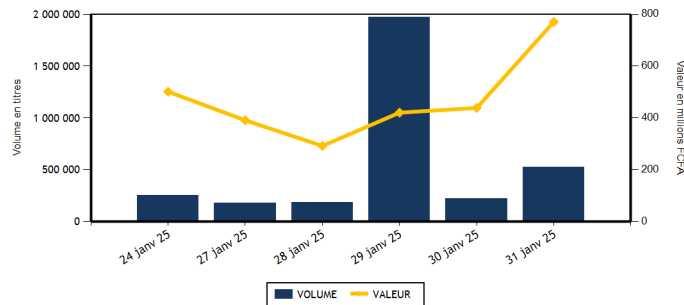

Actions	Niveau	Evol. Jour
Capitalisation boursière (FCFA) (Actions & Droits)	10 246 429 134 880	0,79 %
Volume échangé (Actions & Droits)	484 820	119,02 %
Valeur transigée (FCFA) (Actions & Droits)	372 032 370	-15,19 %
Nombre de titres transigés	44	2,33 %
Nombre de titres en hausse	19	58,33 %
Nombre de titres en baisse	9	-55,00 %
Nombre de titres inchangés	16	45,45 %

Obligations	Niveau	Evol. Jour
Capitalisation boursière (FCFA)	10 543 501 457 835	0,07 %
Volume échangé	40 606	225 488,89 %
Valeur transigée (FCFA)	398 528 155	288 187,15 %
Nombre de titres transigés	8	700,00 %
Nombre de titres en hausse	6	
Nombre de titres en baisse	1	0,00 %
Nombre de titres inchangés	1	

PLUS FORTES HAUSSES

Titres	Cours	Evol. Jour	Evol. annuelle
BANK OF AFRICA NG (BOAN)	2 295	6,74 %	-10,87 %
TOTALENERGIES MARKETING CI (TTLC)	2 495	5,94 %	-0,20 %
ORAGROUP TOGO (ORGT)	1 685	5,31 %	-12,24 %
ECOBANK COTE D'IVOIRE (ECOC)	8 600	4,88 %	-2,22 %
SICABLE CI (CABC)	1 100	4,76 %	5,77 %

PLUS FORTES BAISES

Titres	Cours	Evol. Jour	Evol. annuelle
TRACTAFRIC MOTORS CI (PRSC)	1 810	-6,94 %	-17,73 %
SODE CI (SDCC)	5 800	-1,69 %	2,02 %
TOTALENERGIES MARKETING SN (TTLS)	2 200	-1,12 %	-4,35 %
ORANGE COTE D'IVOIRE (ORAC)	17 700	-1,09 %	1,14 %
BANK OF AFRICA ML (BOAM)	1 710	-0,87 %	-9,52 %

INDICES PAR COMPARTIMENT

Base = 100 au 02 janvier 2023	Nombre de sociétés	Valeur	Evol. Jour	Evol. annuelle	Volume	Valeur	PER moyen
BRVM-PRESTIGE	10	116,00	1,24 %	1,01 %	23 461	196 431 810	10,38
BRVM-PRINCIPAL	37	135,50	0,86 %	-1,89 %	461 359	175 600 560	11,02

INDICES SECTORIELS ANCIENS

Base = 100 au 14 juin 1999	Nombre de sociétés	Valeur	Evol. Jour	Evol. annuelle	Volume	Valeur	PER moyen
BRVM - INDUSTRIE	11	119,54	1,50 %	1,86 %	5 641	17 779 075	17,96
BRVM - SERVICES PUBLICS	5	782,29	0,34 %	2,40 %	13 949	102 202 370	12,33
BRVM - FINANCES	15	100,32	1,25 %	-1,41 %	427 885	134 196 015	6,71
BRVM - TRANSPORT	2	313,06	-0,38 %	-4,72 %	2 830	3 538 730	3,94
BRVM - AGRICULTURE	5	184,70	0,93 %	-6,28 %	11 851	45 035 535	13,53
BRVM - DISTRIBUTION	7	325,31	1,77 %	-2,97 %	10 887	11 614 995	19,25
BRVM - AUTRES SECTEURS	2	685,17	2,48 %	5,50 %	11 777	57 665 650	24,06

INDICES SECTORIELS NOUVEAUX

Base = 100 au 02 janvier 2025	Nombre de sociétés	Valeur	Evol. Jour	Evol. annuelle	Volume	Valeur	PER moyen
BRVM - TELECOMMUNICATIONS	3	102,47	0,36 %	2,47 %	9 927	89 593 000	12,39
BRVM - CONSOMMATION DISCRETIONNAIRE	7	98,02	0,39 %	-1,98 %	19 542	62 403 645	22,79
BRVM - SERVICES FINANCIERS	15	98,59	1,25 %	-1,41 %	427 885	134 196 015	6,71
BRVM - CONSOMMATION DE BASE	9	100,37	1,46 %	0,37 %	13 295	56 908 610	18,23
BRVM - INDUSTRIELS	7	98,24	0,44 %	-1,76 %	5 163	7 439 955	6,57
BRVM - ENERGIE	4	96,52	2,68 %	-3,48 %	4 986	8 881 775	14,89
BRVM - SERVICES PUBLICS	2	100,11	-0,52 %	0,11 %	4 022	12 609 370	10,59

Indicateurs	BRVM COMPOSITE
PER moyen du marché	11,41
Taux de rendement moyen du marché	9,25
Taux de rentabilité moyen du marché	11,33
Nombre de sociétés cotées	47
Nombre de lignes obligataires	156
Volume moyen annuel par séance	501 911,00
Valeur moyenne annuelle par séance	543 931 890,10

Indicateurs	BRVM COMPOSITE
Ratio moyen de liquidité	13,56
Ratio moyen de satisfaction	18,64
Ratio moyen de tendance	137,44
Ratio moyen de couverture	72,76
Taux de rotation moyen du marché	0,04
Prime de risque du marché	3,02
Nombre de SGI participantes	30

Définitions

Volume moyen annuel par séance = Volume annuel échangé / nombre de séances	Taux moyen de rotation = moyenne des taux de rotation des actions cotées (volume transigé/capital flottant)
Valeur moyenne annuelle par séance = Valeur annuelle échangée / nombre de séances	PER moyen du marché = moyenne des PER des actions cotées ayant un PER positif
Ratio moyen de liquidité = Moyenne des ratios de liquidité (Titres échangés / Volume des ordres de vente)	Taux de rendement moyen = moyenne des taux de rendement des actions cotées ayant distribué un dividende
Ratio moyen de satisfaction = Moyenne des ratios de satisfaction (Titres échangés / Volume des ordres d'achat)	Taux de rentabilité moyen = moyenne des taux de rentabilité des actions cotées
Ratio moyen de tendance = Moyenne des ratios de tendance (Volume des ordres d'achat / Volume des ordres de vente)	Prime de risque du marché = (1 / le PER moyen du marché) - le taux de référence actuel des emprunts d'Etat
Ratio moyen de couverture = Moyenne des ratios de couverture (Volume des ordres de vente / Volume des ordres d'achat)	

BOURSE REGIONALE DES VALEURS MOBILIERES

Siège Social : Abidjan - Côte d'Ivoire, 18 av. Joseph Anoma
Adresse : 01 BP 3802 Abidjan 01
Tel : +225 20 31 55 50 / +225 20 32 66 85
Fax : +225 20 32 66 84
E-mail : brvm@brvm.org Site web : www.brvm.org

PAYS DE L'UEMOA



MARCHE DES ACTIONS

Code Sect. Act. (*)	Symbole	Titre	Cours Précédent	Cours du jour		Variation jour	Séance de cotation		Cours Référence	Variation de l'année précédente	Dernier dividende payé		Rdt. Net	PER
				Ouv.	Clôt.		Volume	Valeur			Montant net	Date		
COMPARTIMENT PRESTIGE			116,00	points	1,24 %									
CB	NTLC	NESTLE CI	8 315	8 300	8 400	1,02 %	979	8 151 475	8 400	5,53 %	675,00	20-août-24	8,04 %	11,20
CB	PALC	PALM CI	4 500	4 500	4 650	3,33 %	3 920	17 759 735	4 650	-7,00 %	563,31	26-juil.-24	12,11 %	3,71
ENE	TTLT	TOTALENERGIES MARKETING CI	2 355	2 495	2 495	5,94 %	1 074	2 678 880	2 495	-0,20 %	199,54	12-sept.-24	8,00 %	18,04
ENE	TTLS	TOTALENERGIES MARKETING SN	2 225	2 230	2 200	-1,12 %	1 127	2 501 940	2 200	-4,35 %	207,58	28-juin-24	9,44 %	18,00
FIN	ECOC	COBANK COTE D'IVOIRE	8 200	8 200	8 600	4,88 %	4 252	35 592 500	8 600	-2,22 %	594,00	30-mai-24	6,91 %	9,85
FIN	NSBC	NSIA BANQUE COTE D'IVOIRE	7 590	7 590	7 590	0,00 %	396	2 994 070	7 590	7,05 %	454,83	8-juil.-24	5,99 %	5,39
FIN	SGBC	SOCIETE GENERALE COTE D'IVOIRE	20 895	20 795	20 895	0,00 %	1 786	37 160 210	20 895	-0,50 %	1 553,85	25-juin-24	7,44 %	6,69
TEL	ONTBF	ONATEL BF	2 285	2 255	2 285	0,00 %	5 857	13 360 940	2 285	-0,44 %	266,45	31-juil.-24	11,66 %	7,72
TEL	ORAC	ORANGE COTE D'IVOIRE	17 895	17 895	17 700	-1,09 %	3 361	58 633 055	17 700	1,14 %	780,00	3-juin-24	4,41 %	17,22
TEL	SNTS	SONATEL SN	24 500	24 500	24 990	2,00 %	709	17 599 005	24 990	4,13 %	1 575,00	17-mai-24	6,30 %	7,53
TOTAL							23 461	196 431 810						

COMPARTIMENT PRINCIPAL			135,50	points	0,86 %									
CB	LNBB	LOTIERIE NATIONALE DU BENIN	4 875	4 875	5 000	2,56 %	11 509	57 543 750	5 000	5,71 %				25,55
CB	SCRC	SUCRIVOIRE	730	745	745	2,05 %	1 792	1 335 240	745	-3,87 %	40,50	20-août-21	5,44 %	
CB	SICC	SICOR CI	3 940	3 940	3 940	0,00 %	2	7 880	3 940	-1,50 %	1 919,00	25-sept.-00		122,84
CB	SLBC	SOLIBRA CI	13 005	13 005	13 500	3,81 %	43	564 925	13 500	4,25 %	270,00	14-août-24	2,00 %	14,74
CB	SOGC	SOGB CI	4 490	4 485	4 490	0,00 %	4 341	19 221 185	4 490	-2,60 %	207,00	6-août-24	4,61 %	18,40
CB	SPHC	SAPH CI	3 740	3 705	3 740	0,00 %	1 796	6 711 495	3 740	-9,66 %	64,80	12-août-24	1,73 %	15,34
CB	STBC	SITAB CI	7 495	7 500	7 500	0,07 %	421	3 150 225	7 500	2,74 %	675,00	29-juil.-24	9,00 %	10,81
CD	ABJC	SERVAIR ABIDJAN CI	1 835	NC	NC	0,00 %			1 835	-3,42 %	206,20	30-sept.-24	11,24 %	15,00
CD	BNBC	BERNABE CI	1 040	1 040	1 035	-0,48 %	114	118 030	1 035	-2,82 %	150,00	24-juil.-23	14,49 %	190,44
CD	CFAC	CFAO MOTORS CI	570	560	570	0,00 %	5 456	3 009 285	570	-5,00 %	15,87	30-août-24	2,78 %	16,15
CD	NEIC	NEI-CEDA CI	745	740	740	-0,67 %	2	1 480	740	-1,33 %	81,78	25-juin-24	11,05 %	8,09
CD	PRSC	TRACTAFRIC MOTORS CI	1 945	1 900	1 810	-6,94 %	517	982 120	1 810	-17,73 %	182,70	24-sept.-24	10,09 %	8,89
CD	UNLC	UNILEVER CI	6 450	6 450	6 450	0,00 %	1	6 450	6 450	-0,39 %	1 233,00	9-juil.-12		92,50
CD	UNXC	UNIWAX CI	395	385	395	0,00 %	1 944	748 980	395	-3,66 %	60,75	29-juil.-22	15,38 %	
ENE	SHEC	VIVO ENERGY CI	875	875	890	1,71 %	2 599	2 324 740	890	1,14 %	57,00	27-sept.-24	6,40 %	13,98
ENE	SMBC	SMB CI	7 400	7 400	7 400	0,00 %	186	1 376 215	7 400	-14,00 %	1 080,00	30-sept.-24	14,59 %	3,34
FIN	BICC	BICI CI	16 000	16 000	16 000	0,00 %	130	2 080 000	16 000	14,29 %	540,90	27-juin-24	3,38 %	15,97
FIN	BOAB	BANK OF AFRICA BN	3 400	3 415	3 545	4,26 %	2 225	7 630 610	3 545	-3,80 %	706,00	27-mai-24	19,92 %	6,68
FIN	BOABF	BANK OF AFRICA BF	3 175	3 175	3 180	0,16 %	3 626	11 452 310	3 180	4,78 %	704,00	6-mai-24	22,14 %	4,81
FIN	BOAC	BANK OF AFRICA CI	4 600	4 600	4 650	1,09 %	1 831	8 451 280	4 650	-6,91 %	684,00	29-avr.-24	14,71 %	7,13
FIN	BOAM	BANK OF AFRICA ML	1 725	1 750	1 710	-0,87 %	494	862 675	1 710	-9,52 %	144,00	21-mai-24	8,42 %	8,12
FIN	BOAN	BANK OF AFRICA NG	2 150	2 150	2 295	6,74 %	4 678	10 094 375	2 295	-10,87 %	609,15	31-mai-24	26,54 %	4,74
FIN	BOAS	BANK OF AFRICA SENEGAL	2 730	2 730	2 725	-0,18 %	276	747 405	2 725	-13,49 %	300,00	27-juin-24	11,01 %	5,76
FIN	CBIBF	CORIS BANK INTERNATIONAL	9 800	9 795	9 800	0,00 %	164	1 606 545	9 800	-0,86 %	790,00	5-juil.-24	8,06 %	4,88
FIN	ETIT	COBANK TRANS. INCORP. TG	15	15	15	0,00 %	404 642	6 070 830	15	-6,25 %	0,60	8-juin-23	4,03 %	1,12
FIN	ORGT	ORAGROUP TOGO	1 600	1 625	1 685	5,31 %	113	184 405	1 685	-12,24 %	59,52	17-juil.-20	3,53 %	
FIN	SAFC	SAFCA CI	800	785	825	3,13 %	850	698 010	825	14,58 %	23,04	29-juil.-11		
FIN	SIBC	SOCIETE IVOIRIENNE DE BANQUE	3 550	3 545	3 550	0,00 %	2 422	8 570 790	3 550	-0,14 %	495,00	31-juil.-24	13,94 %	4,08

IND	CABC	SICABLE CI	1 050	1 050	1 100	-4,76 %	20	21 950	1 100	5,77 %	79,58	31-mai-24	7,23 %	4,55
IND	FTSC	FILTISAC CI	1 875	1 900	1 910	1,87 %	1 964	3 718 495	1 910	3,24 %	143,10	30-sept.-24	7,49 %	8,76
IND	SDSC	AFRICA GLOBAL LOGISTICS CI	1 280	1 250	1 275	-0,39 %	2 830	3 538 730	1 275	-4,85 %	92,00	12-déc.-24	7,22 %	4,05
IND	SEMC	EVIOSYS PACKAGING SIEM CI	700	SP	SP	0,00 %			700	0,00 %	14,00	28-déc.-21	2,00 %	17,42
IND	SIVC	AIR LIQUIDE CI	480	480	480	0,00 %	81	38 880	480	-4,00 %	63,00	29-sept.-17		4,68
IND	STAC	SETAO CI	455	450	460	1,10 %	268	121 900	460	2,22 %	66,15	18-juil.-22	14,38 %	
IND	SVOC	MOVIS CI	2 395	SP	SP	0,00 %			2 395	0,00 %	270,00	5-juil.-99		
SPU	CIEC	CIE CI	2 180	2 170	2 180	0,00 %	2 954	6 371 690	2 180	-0,68 %	171,00	30-juil.-24	7,84 %	11,48
SPU	SDCC	SODE CI	5 900	5 895	5 800	-1,69 %	1 068	6 237 680	5 800	2,02 %	481,50	25-sept.-24	8,30 %	8,52
TOTAL							461 359	175 600 560						

TOTAL
TOTAL - Marché des actions

484 820 372 032 370

Secteurs d'activités (*) :

 15 : BRVM - TELECOMMUNICATIONS
 45 : BRVM - CONSOMMATION DE BASE

 30 : BRVM - SERVICES FINANCIERS
 50 : BRVM - INDUSTRIELS

 40 : BRVM - CONSOMMATION DISCRETIONNAIRE
 60 : BRVM - ENERGIE

65 : BRVM - SERVICES PUBLICS

MARCHE DES DROITS

Symbole	Titre	Cours Précédent	Cours du jour		Variation jour	Séance de cotation		Cours Référence	Variation depuis l'origine	Parité	Periode de négociation	
			Ouv.	Clôt.		Volume	Valeur				Début	fin

TOTAL
TOTAL - Marché des droits
Légende:

(d) Ex-dividende (V) Variation par rapport au cours de référence

Cours du jour: Ouv.: Ouverture Clôt.: Clôture Moy.: Moyen

Mentions : NC: Non Cote Ex-c: Ex-coupon Ex-d: Ex-droit SP: Suspendu Val-T: Valeur Théorique

PER = Cours / BNPA selon les données disponibles Rdt. Net: Rendement net (DNPA / Cours)

Comp.: 1 - Premier Compartiment 2 - Second Compartiment 3 - Compartiment de croissance

Ratio de liquidité = Titres échangés / Volume des ordres de vente

: Progression de l'indice sectoriel : Stabilité de l'indice sectoriel : Recul de l'indice sectoriel

MARCHE DES OBLIGATIONS

Symbole	Titre	Valeur nominale	Cours Précédent	Cours du jour	Cours Référence	Séance de cotation		Coupon couru	Coupon d'intérêt		Type Amort	
						Volume	Valeur		Période	Montant net	Eché.	
OBLIGATIONS D'ETAT												
EOM.O10	ETAT DU MALI 6,20 % 2022-2029	10 000	9 790	NC	9 790			44,65	A	307,50	9-déc.-25	ACD
EOM.O11	ETAT DU MALI 6,40 % 2023-2030	10 000	10 000	NC	10 000			524,27	A	640,00	7-avr.-25	ACD
EOM.O12	ETAT DU MALI 6,50 % 2023-2030	10 000	9 999	NC	9 999			333,01	A	650,00	28-juil.-25	ACD
EOM.O13	ETAT DU MALI 6,50 % 2024-2034	10 000	9 999	NC	9 999			536,03	A	650,00	5-avr.-25	ACD
EOM.O14	ETAT DU MALI 3,00 % 2024-2031	10 000	10 000	NC	10 000			150,41	A	300,00	1-août-25	ACD
EOM.O15	ETAT DU MALI 6,55 % 2024-2031	10 000	10 000	NC	10 000			177,66	A	655,00	24-oct.-25	ACD
EOM.O16	ETAT DU MALI 6,35 % 2024-2029	10 000	10 000	NC	10 000			172,23	A	635,00	24-oct.-25	ACD
EOM.O3	ETAT DU MALI 6,50 % 2018-2025	2 000	1 975	NC	1 975			41,43	A	130,00	6-oct.-25	AC
EOM.O4	ETAT DU MALI 6,50% 2019-2027	6 000	6 000	NC	6 000			216,90	A	390,00	12-juil.-25	AC
EOM.O5	ETAT DU MALI 6,50% 2020-2028	8 000	8 000	NC	8 000			441,64	A	520,00	27-mars-25	ACD
EOM.O6	ETAT DU MALI 6,50% 2020-2027	6 000	6 000	NC	6 000			64,29	A	390,00	1-déc.-25	AC
EOM.O7	ETAT DU MALI 6.50% 2021-2031	8 750	8 750	NC	8 750			451,88	A	568,75	16-avr.-25	AC
EOM.O8	ETAT DU MALI 6,20 % 2022-2032	10 000	9 980	NC	9 980			248,00	A	620,00	7-sept.-25	ACD
EOM.O9	ETAT DU MALI 6,30% 2022-2032	10 000	10 000	NC	10 000			91,48	A	630,00	9-déc.-25	ACD
EOS.O10	ETAT DU SENEGAL 6,15 % 2023-2030	10 000	10 000	NC	10 000			210,66	S	307,50	29-mars-25	ACD
EOS.O11	ETAT DU SENEGAL 6,35 % 2023-2033	10 000	10 000	NC	10 000			217,51	S	317,50	29-mars-25	ACD
EOS.O12	ETAT DU SENEGAL 6,15 % 2023-2028	10 000	9 500	NC	9 500			284,10	S	307,50	14-févr.-25	ACD
EOS.O13	ETAT DU SENEGAL 6,30 % 2023-2030	10 000	10 000	NC	10 000			291,03	S	315,00	14-févr.-25	ACD
EOS.O14	ETAT DU SENEGAL 6,50 % 2023-2033	10 000	10 000	NC	10 000			300,27	S	325,00	14-févr.-25	ACD
EOS.O15	ETAT DU SENEGAL 6,25 % 2024-2029	10 000	9 950	9 950	9 950	19 325	192 283 750	297,21	S	312,50	9-févr.-25	ACD
EOS.O16	ETAT DU SENEGAL 6,45 % 2024-2031	10 000	10 000	NC	10 000			306,73	S	322,50	9-févr.-25	ACD
EOS.O17	ETAT DU SENEGAL 6,65 % 2024-2034	10 000	9 800	NC	9 800			316,24	S	332,50	9-févr.-25	ACD
EOS.O7	ETAT SENEGAL 6.30% 2015-2025	10 000	10 000	NC	10 000			115,64	S	312,41	25-mai-25	ACD
EOS.O8	ETAT DU SENEGAL 5,95% 2022-2034	10 000	10 000	NC	10 000			56,05	A	620,00	29-déc.-25	ACD
EOS.O9	ETAT DU SENEGAL 6,00 % 2023-20	10 000	10 535	NC	10 535			205,52	S	300,00	29-mars-25	ACD
TPBF.O10	TPBF 6,50% 2020 - 2028	5 833	5 833	NC	5 833.35			139,30	S	189,58	20-mars-25	ACD
TPBF.O11	TPBF 6,50 % 2020-2028	5 835	5 835	NC	5 835			23,05	S	189,64	9-juil.-25	ACD
TPBF.O12	TPBF 6.50% 2021-2031	10 000	9 978	NC	9 978			229,83	S	325,00	25-mars-25	ACD
TPBF.O13	TPBF 6,50 % 2021 - 2031	10 000	9 950	NC	9 950			44,89	S	325,00	6-juil.-25	ACD
TPBF.O14	TPBF 6,30% 2022-2034	10 000	9 900	NC	9 900			264,53	S	315,00	1-mars-25	ACD
TPBF.O15	ETAT DU BURKINA 6,30 % 2022-2	10 000	10 000	NC	10 000			134,01	S	315,00	15-mai-25	ACD
TPBF.O16	ETAT DU BURKINA 6% 2023-2028	10 000	10 000	NC	10 000			34,81	S	300,00	10-juil.-25	ACD
TPBF.O17	TPBF 6,30 % 2023-2030	10 000	10 000	NC	10 000			192,12	S	315,00	12-avr.-25	ACD
TPBF.O18	TPBF 6,50% 2023-2033	10 000	9 200	NC	9 200			198,21	S	325,00	12-avr.-25	ACD
TPBF.O19	ETAT DU BURKINA 6,30% 2024-2029	10 000	10 000	NC	10 000			149,67	S	315,00	6-mai-25	ACD
TPBF.O20	ETAT DU BURKINA 6,55% 2024-2031	10 000	10 000	NC	10 000			155,61	S	327,50	6-mai-25	ACD
TPBF.O21	ETAT DU BURKINA 6,50% 2024-2029	10 000	10 000	NC	10 000			229,83	S	650,00	28-mai-25	ACD
TPBF.O22	ETAT DU BURKINA 6,80% 2024-2032	10 000	10 000	NC	10 000			240,44	S	680,00	28-mai-25	ACD
TPBF.O4	TPBF 6.50% 2017-2027 (*)	10 000	10 400	10 600	10 600	300	3 060 000	327,67	S	327,67	31-janv.-25	ACD
TPBF.O6	TPBF 6.50% 2018-2025	10 000	9 112	NC	9 112			101,51	S	324,11	5-juin-25	ACD
TPBF.O7	TPBF 6,50% 2018- 2025	10 000	9 999	NC	9 999			138,26	S	325,00	15-mai-25	AC
TPBF.O8	TPBF 6,50% 2019-2027	10 000	10 000	NC	10 000			153,15	S	322,33	6-mai-25	ACD
TPBF.O9	TPBF 6,50% 2019 - 2027	10 000	10 999	NC	10 999			205,36	S	325,00	8-avr.-25	ACD
TPBJ.O3	TPBJ 6,50% 2020-2028	10 000	10 000	NC	10 000			283,15	A	650,00	25-août-25	AC
TPBJ.O4	TPBJ 5,50 % 2022-2037	10 000	10 000	NC	10 000			506,30	A	550,00	1-mars-25	AC
TPBJ.O5	TPBJ 5,85 % 2022-2042	10 000	9 940	NC	9 940			538,52	A	585,00	1-mars-25	ACD
TPBJ.O6	TPBJ 5,75% 2022-2037	10 000	10 000	10 100	10 100	100	1 010 000	294,59	A	575,00	28-juil.-25	ACD
TPBJ.O7	TPBJ 5,70% 2023-2030	10 000	10 000	NC	10 000			505,97	A	570,00	13-mars-25	AC
TPBJ.O8	TPBJ 6,20% 2023-2038	10 000	10 000	NC	10 000			550,36	A	620,00	13-mars-25	AC
TPCI.O19	TPCI 5.99% 2015-2025	10 000	10 000	NC	10 000			429,97	A	599,00	14-mai-25	ACD
TPCI.O21	TPCI 6% 2016-2028	10 000	10 000	NC	10 000			489,86	A	600,00	8-avr.-25	ACD
TPCI.O22	TPCI 5.90% 2016 - 2026	10 000	10 000	NC	10 000			371,78	A	590,00	15-juin-25	ACD
TPCI.O23	TPCI 5.90% 2016-2026	10 000	9 700	NC	9 700			121,23	A	590,00	17-nov.-25	ACD
TPCI.O24	TPCI 6.25% 2017-2029	10 000	9 700	NC	9 700			211,20	S	312,50	31-mars-25	ACD
TPCI.O27	TPCI 6% 2017-2025	10 000	10 250	NC	10 250			54,40	S	300,00	29-juin-25	ACD
TPCI.O28	TPCI 6% 2018 - 2026	10 000	10 000	NC	10 000			299,18	A	600,00	2-août-25	ACD
TPCI.O29	TPCI 6% 2018-2026	10 000	10 000	NC	10 000			170,96	A	600,00	19-oct.-25	ACD

TPCI.030	TPCI 5,95% 2018-2025	2 000	2 000	NC	2 000			15,98	S	59,34	13-juin-25	ACD
TPCI.031	TPCI 5,75% 2019 - 2026	10 000	10 230	NC	10 230			354,45	A	575,00	20-juin-25	ACD
TPCI.032	TPCI 2,23% 2019-2026	10 000		NC				137,47	A	223,00	20-juin-25	ACD
TPCI.033	TPCI 5,75% 2019-2026	4 000	4 160	NC	4 160			199,75	A	230,00	20-mars-25	ACD
TPCI.034	TPCI 6% 2019-2029	6 250	6 188	NC	6 187,50			325,68	A	375,00	20-mars-25	ACD
TPCI.035	TPCI 5,75% 2019 -2026	10 000	10 150	10 000	10 000	20 010	196 100 000	321,37	A	575,00	11-juil.-25	ACD
TPCI.036	TPCI 5,75% 2019- 2026	10 000	10 000	NC	10 000			256,78	A	575,00	21-août-25	ACD
TPCI.037	TPCI 5,80% 2019-2026	4 000	4 000	NC	4 000			36,87	A	232,00	4-déc.-25	ACD
TPCI.038	TPCI 5,75% 2019-2026	4 000	4 000	NC	4 000			36,55	A	230,00	4-déc.-25	ACD
TPCI.039	TPCI 5,75% 2019 - 2026	4 000	3 906	NC	3 906			66,79	A	230,00	17-oct.-25	ACD
TPCI.040	TPCI 5,75% 2019-2026	4 000	4 000	NC	4 000			13,23	A	230,00	10-janv.-26	ACD
TPCI.041	TPCI 5,80% 2020-2027	10 000	10 000	NC	10 000			535,63	A	580,00	28-févr.-25	ACD
TPCI.042	TPCI 5,90% 2020-2030	10 000	10 000	NC	10 000			544,74	A	590,00	28-févr.-25	ACD
TPCI.043	TPCI 5,90% 2020 - 2030	10 000	10 000	NC	10 000			457,45	A	590,00	23-avr.-25	ACD
TPCI.044	TPCI 5,80% 2020 - 2027	10 000	9 800	NC	9 800			449,70	A	580,00	23-avr.-25	ACD
TPCI.045	TPCI 5,80% 2020 -2027	6 000	6 000	NC	6 000			218,33	A	348,00	16-juin-25	ACD
TPCI.046	TPCI 5,90% 2020 - 2030	7 500	7 650	NC	7 650			277,62	A	442,50	16-juin-25	ACD
TPCI.047	TPCI 5,80% 2020 - 2027	6 000	6 150	NC	6 150			274,80	A	438,00	16-juin-25	ACD
TPCI.048	TPCI 5,80% 2020- 2027	6 000	5 940	NC	5 940			177,34	A	348,00	29-juil.-25	ACD
TPCI.049	TPCI 5,90% 2020- 2030	7 500	7 564	NC	7 563,75			225,49	A	442,50	29-juil.-25	ACD
TPCI.050	TPCI 5,90% 2020-2030	7 500	7 500	NC	7 500			189,12	A	442,50	28-août-25	ACD
TPCI.051	TPCI 5,80 % 2020-2027	6 000	6 000	NC	6 000			115,36	A	348,00	2-oct.-25	ACD
TPCI.052	TPCI 5,90 % 2020 -2030	7 500	7 500	NC	7 500			146,69	A	442,50	2-oct.-25	ACD
TPCI.053	TPCI 5,80% 2020-2027	6 000	6 360	NC	6 360			90,58	A	348,00	28-oct.-25	ACD
TPCI.054	TPCI 5,90% 2020-2030	7 500	7 350	NC	7 350			115,17	A	442,50	28-oct.-25	ACD
TPCI.055	TPCI 5,80% 2020 -2027	6 000	6 000	NC	6 000			36,23	A	348,00	24-déc.-25	ACD
TPCI.056	TPCI 5,90% 2020- 2030	7 500	8 058	NC	8 058			46,07	A	442,50	24-déc.-25	ACD
TPCI.057	TPCI 5,80% 2020-2027	6 000	5 820	NC	5 820			68,65	A	348,00	20-nov.-25	ACD
TPCI.058	TPCI 5,80% 2021-2028	8 000	8 000	NC	8 000			416,96	A	464,00	9-mars-25	ACD
TPCI.059	TPCI 5,90% 2021-2031	8 750	9 056	NC	9 056,25			463,92	A	516,25	9-mars-25	ACD
TPCI.060	TPCI 5,80% 2021-2028	10 000	10 000	NC	10 000			417,92	A	580,00	13-mai-25	ACD
TPCI.061	TPCI 5,90% 2021-2031	10 000	10 000	NC	10 000			425,12	A	590,00	13-mai-25	ACD
TPCI.062	TPCI 5,80 % 2021 -2028	8 000	8 000	NC	8 000			273,32	A	464,00	30-juin-25	ACD
TPCI.063	TPCI 5,90% 2021 -2031	8 750	8 750	NC	8 750			304,09	A	516,25	30-juin-25	ACD
TPCI.064	TPCI 5,80 % 2021 - 2028	8 000	7 958	NC	7 958,40			213,57	A	464,00	16-août-25	ACD
TPCI.065	TPCI 5,90 % 2021-2031	8 750	9 363	NC	9 362,50			173,97	A	516,25	30-sept.-25	ACD
TPCI.066	TPCI 5,90% 2021-2031	8 750	8 750	NC	8 750			123,05	A	516,25	5-nov.-25	ACD
TPCI.067	TPCI 5,90 % 2021-2036	10 000	10 200	NC	10 200			74,36	A	590,00	16-déc.-25	ACD
TPCI.068	TPCI 5,90 % 2022-2037	(*)	10 000	10 000	NC	10 000		588,39	A	590,00	1-févr.-25	ACD
TPCI.069	TPCI 5,75 % 2022-2037	10 000	10 000	NC	10 000			496,23	A	575,00	22-mars-25	ACD
TPCI.070	TPCI 5,75 % 2022-2037	10 000	10 000	NC	10 000			436,37	A	575,00	29-avr.-25	ACD
TPCI.071	TPCI 5,65% 2022-2032	10 000	10 000	NC	10 000			356,03	A	565,00	15-juin-25	ACD
TPCI.072	TPCI 5,65% 2022-2029	10 000	9 800	NC	9 800			287,92	A	565,00	29-juil.-25	ACD
TPCI.073	TPCI 5,75% 2022-2032	10 000	10 500	NC	10 500			293,01	A	575,00	29-juil.-25	ACD
TPCI.074	TPCI 5,85% 2022-2042	9 474	9 474	NC	9 473,68			282,42	A	554,21	29-juil.-25	ACD
TPCI.075	TPCI 5,65% 2022-2029	10 000	10 700	NC	10 700			179,56	A	565,00	7-oct.-25	ACD
TPCI.076	TPCI 5,75% 2022-2032	10 000	10 000	NC	10 000			182,74	A	575,00	7-oct.-25	ACD
TPCI.077	TPCI (TAUX DE BASE + SPREAD) % 2022-2029	10 000	10 000	NC	10 000			174,99	T	198,75	11-févr.-25	ACD
TPCI.078	TPCI 5,65% 2022-2029	10 000	10 000	NC	10 000			75,85	A	565,00	13-déc.-25	ACD
TPCI.079	TPCI 5,75% 2023-2030	10 000	10 750	NC	10 750			531,01	A	575,00	28-févr.-25	ACD
TPCI.080	TPCI 6% 2023-2030	10 000	10 000	NC	10 000			425,75	A	600,00	17-mai-25	ACD
TPCI.081	TPCI 5,90% 2023-2028	10 000	10 500	NC	10 500			297,42	A	590,00	31-juil.-25	ACD
TPCI.082	TPCI 6,00% 2023-2030	10 000	10 000	NC	10 000			302,47	A	600,00	31-juil.-25	ACD
TPCI.083	TPCI 5,90 % 2023-2028	10 000	10 000	NC	10 000			270,66	A	890,00	12-oct.-25	ACD
TPCI.084	TPCI 6,00 % 2023-2030	10 000	9 999	NC	9 999			182,47	A	600,00	12-oct.-25	ACD
TPCI.085	TPCI 5,90 % 2023 - 2028	10 000	10 000	NC	10 000			77,59	A	590,00	14-déc.-25	ACD
TPCI.086	TPCI 6,00 % 2023 - 2030	10 000	10 000	NC	10 000			78,90	A	600,00	14-déc.-25	ACD
TPCI.087	TPCI 5,90% 2024-2029	10 000	10 000	NC	10 000			504,33	A	590,00	25-mars-25	ACD
TPCI.088	TPCI 6,00% 2024-2031	10 000	10 000	NC	10 000			512,88	A	600,00	25-mars-25	ACD
TPCI.089	TPCI 5,90% 2024-2029	10 000	10 750	10 900	10 900	50	545 000	316,82	A	590,00	19-juil.-25	ACD
TPCI.090	TPCI 6,00% 2024-2031	10 000	10 000	10 100	10 100	100	1 010 000	322,19	A	600,00	19-juil.-25	ACD
TPCI.091	TPCI 5,90% 2024-2029	10 000	10 000	NC	10 000			255,40	A	590,00	26-août-25	ACD
TPCI.092	TPCI 6,00% 2024-2031	10 000	10 000	NC	10 000			259,73	A	600,00	26-août-25	ACD
TPNE.01	TRESOR PUBLIC DU NIGER 6,50% 2019-2026	10 000	10 000	SP	10 000			550,27	A	650,00	28-mars-25	ACD
TPNE.02	TRESOR PUBLIC DU NIGER 6,50% 2019 - 2026	10 000	10 000	SP	10 000			325,89	A	650,00	1-août-25	ACD

TPNE.03	TRESOR PUBLIC DU NIGER 6,5% 2020-2027	6 000	6 000	SP	6 000			196,60	A	390,00	31-juil.-25	ACD
TPNE.04	TRESOR PUBLIC DU NIGER 6,30% 2	8 750	8 750	SP	8 750			241,64	A	551,25	24-août-25	ACD
TPNE.05	TPNE 6,15 % 2022-2034	10 000	10 000	SP	10 000			407,75	A	615,00	3-juin-25	ACD
TPNE.06	TRESOR PUBLIC DU NIGER 6,15% 2022 - 2034	10 000	10 000	SP	10 000			80,88	A	615,00	14-déc.-25	ACD
TPNE.07	TRESOR PUBLIC DU NIGER 6,25 % 2023-2028	10 000	10 000	SP	10 000			380,14	A	625,00	23-juin-25	ACD
TPTG.02	TPTG 6% 2022-2037	10 000	9 800	NC	9 800			124,93	A	600,00	16-nov.-25	ACD
TOTAL						39 885	394 008 750					

OBLIGATIONS REGIONALES

BIDC.04	BIDC-EBID 6.10% 2017-2027	3 750	3 563	3 712	3 712.50	314	1 165 725	143,54	A	228,78	16-juin-25	ACD
BIDC.05	BIDC-EBID 6,40% 2019-2026	10 000	10 000	NC	10 000			33,59	S	320,00	12-juil.-25	ACD
BIDC.06	BIDC-EBID 6,50 % 2021-2028	7 000	7 000	NC	7 000			92,25	S	225,63	18-mai-25	ACD
BIDC.07	BIDC-EBID 5,90% 2022-2029	9 000	9 000	NC	9 000			77,10	S	264,77	9-juin-25	ACD
BIDC.08	BIDC-EBID GSS BOND 6,50% 2024-2031	10 000	10 000	NC	10 000			3,56	S	322,33	29-juil.-25	ACD
CRRH.010	CRRH-UEMOA 6,10% 2022-2037 (*)	10 000	10 000	NC	10 000			300,03	S	305,00	3-févr.-25	AC
CRRH.05	CRRH-UEMOA 5.85% 2015-2025	10 000	10 000	NC	10 000			31,19	S	209,10	4-juil.-25	AC
CRRH.06	CRRH-UEMOA 5.85% 2016-2026	10 000	10 000	NC	10 000			41,08	S	292,50	3-juil.-25	ACD
CRRH.07	CRRH-UEMOA 5.95% 2017-2029	4 167	4 167	NC	4 167			51,36	S	123,96	17-mai-25	AC
CRRH.08	CRRH-UEMOA 5.95% 2018-2030	5 000	5 000	NC	5 000			33,51	S	148,75	21-juin-25	AC
CRRH.09	CRRH-UEMOA 6.05% 2018-2033	6 000	6 000	NC	6 000			40,89	S	181,50	21-juin-25	AC
TOTAL						314	1 165 725					

OBLIGATIONS PIVEES

FBOAD.01	FCTC BOAD DOLI-P 6,10% 2023-2030	7 300	7 300	NC	7 300			162,26	S	220,82	20-mars-25	AC
FDFINBF.01	FIDELIS FINANCE CAP25 7,00% 2023-2028	10 000	10 000	NC	10 000			129,80	S	326,30	20-mai-25	ACD
FEPTC.01	FCTC EPT 7 % 2023-2030	10 000	10 299	NC	10 299			121,17	T	171,50	27-févr.-25	ACD
FEPTC.02	FCTC EPT 7,25 % 2023-2033	10 000	10 500	NC	10 500			125,50	T	177,63	27-févr.-25	ACD
FEPTC.03	FCTC EPT 7,50% 2023-2038	10 000		NC				129,82	T	183,75	27-févr.-25	ACD
FNSBC.01	FCTC NSIA BANQUE 7 % 2020-2025	556	556	NC	555.55			4,87	T	9,53	16-mars-25	ACD
FORBT.01	FCTC ORABANK 7 % 2021-2026	4 444	4 844	NC	4 844.44			28,79	T	76,22	28-mars-25	ACD
FSNTS.01	FCTC SONATEL C-1 6,40 % 2023-2	10 000	10 750	NC	10 750			19,94	S	300,80	19-juil.-25	AC
FSNTS.02	FCTC SONATEL C-2 6,60 % 2023-2	10 000	10 000	NC	10 000			20,57	S	310,20	19-juil.-25	AC
FTIMC.01	FCTC TEYLIOM IMMO 7 % 2021-2028	5 833	5 833	NC	5 833.33			60,02	T	100,04	8-mars-25	ACD
ORGT.02	ORAGROUP SA 7,15% 2021-2028	8 000	7 680	8 240	8 240	407	3 353 680	152,43	S	286,00	26-avr.-25	ACD
PADS.03	PAD 6,60% 2020-2027	6 000	5 640	NC	5 640			113,14	S	198,00	19-avr.-25	ACD
PTRC.01	PETRO IVOIRE 6,80% 2022-2029	10 000	10 750	NC	10 750			86,05	S	333,20	15-juin-25	ACD
SNLC.01	SENELEC 6,50% 2018-2025	1 000	1 000	NC	1 000			22,62	S	32,50	27-mars-25	AC
SNTS.02	SONATEL 6,50% 2020-2027	5 000	4 900	NC	4 900			12,55	S	151,49	16-juil.-25	ACD
TOTAL						407	3 353 680					

SUKUK ET TITRES ASSIMILES

SUKSN.S2	SUKUK SN 6% 2016-2026	10 000	10 750	NC	10 750			315,00	S	306,67	26-janv.-25	ACD
SUKTG.S1	SUKUK TG 6.5% 2016-2026	10 000	10 000	NC	10 000			343,07	S	377,99	17-févr.-25	ACD
TOTAL						0	0					
TOTAL - Marché des obligations						40 606	398 528 155					

Légende :
 (#) (*) Ex-Coupon couru (#/#)Cours de référence amorti / Coupon couru Ex-c (#)Ex-marge de profits
 Cours du jour: Ouv.: Ouverture Clôt.: Clôture Moy.: Moyen
 Type Amort: Type d'Amortissement IF: In Fine AC: Amortissement Constant AD: Amortissement Dégressif ACD: Amortissement Constant Différé
 Période: Périodicité de paiement des coupons A: Annuelle S: Semestrielle T: Trimestrielle
 Eché.: Échéance de paiement des intérêts
 Mentions: NC: Non Coté Ex-c: Ex-coupon ou Ex-droit SP: Suspendu

INFORMATIONS
OPERATIONS EN COURS

Emetteur	Opération
BAOBAB SA	Première cotation - GSS BAOBAB 6,80 % 2024-2029 Première cotation le 25 février 2025
SIB	Admission à la cote des actions nouvelles de la SIB CI, le 04 février 2025

AVIS

Entité	N°	Nature	Objet
--------	----	--------	-------

COMMUNIQUES

Emetteur	N°	Nature	Objet
----------	----	--------	-------

QUANTITES RESIDUELLES
MARCHE DES ACTIONS

Symbole	Titre	Quantité résiduelle à l'achat	Cours Achat / Vente			Quantité résiduelle à la vente	Cours de Référence
ABJC	SERVAIR ABIDJAN CI	2	1,750	/	1,800	13	1 835
BICC	BICI CI	3	15,995	/	16,000	761	16 000
BNBC	BERNABE CI	48	1,000	/	1,035	24	1 035
BOAB	BANK OF AFRICA BN	11	3,420	/	3,530	250	3 545
BOABF	BANK OF AFRICA BF	2	3,175	/	3,180	98	3 180
BOAC	BANK OF AFRICA CI	632	4,600	/	4,650	43	4 650
BOAM	BANK OF AFRICA ML	60	1,710	/	1,725	14	1 710
BOAN	BANK OF AFRICA NG	5	2,240	/	2,295	211	2 295
BOAS	BANK OF AFRICA SENEGAL	175	2,700	/	2,725	70	2 725
CABC	SICABLE CI	4	1,060	/	1,100	5	1 100
CBIBF	CORIS BANK INTERNATIONAL	15	9,795	/	9,800	1 408	9 800
CFAC	CFAO MOTORS CI	782	560	/	570	52	570
CIEC	CIE CI	33	2,175	/	2,180	651	2 180
ECOC	ECOBANK COTE D'IVOIRE	1	8,500	/	8,600	15	8 600
ETIT	ECOBANK TRANS. INCORP. TG	6 162	15	/	16	2 510 132	15
FTSC	FILTISAC CI	20	1,900	/	1,910	5 720	1 910
LNBB	LOTIERIE NATIONALE DU BENIN	1 501	5,000	/	5,095	275	5 000
NEIC	NEI-CEDA CI	11	710	/	745	817	740
NSBC	NSIA BANQUE COTE D'IVOIRE	2	7,505	/	7,590	87	7 590
N TLC	NESTLE CI	1	8,395	/	8,400	1 026	8 400
ONTBF	ONATEL BF	1 723	2,270	/	2,285	419	2 285
ORAC	ORANGE COTE D'IVOIRE	135	17,200	/	17,700	68	17 700
ORGT	ORAGROUP TOGO	10	1,625	/	1,685	850	1 685
PALC	PALM CI	7	4,625	/	4,650	97	4 650
PRSC	TRACTAFRIC MOTORS CI	172	1,810	/	1,900	532	1 810
SAFC	SAFCA CI	80	800	/	825	806	825
SCRC	SUCRIVOIRE	863	745	/	750	4 080	745
SDCC	SOE CI	10	5,700	/	5,800	1	5 800
SDSC	AFRICA GLOBAL LOGISTICS CI	251	1,240	/	1,275	826	1 275
SEMC	EVIOSYS PACKAGING SIEM CI			/			700
SGBC	SOCIETE GENERALE COTE D'IVOIRE	165	20,800	/	20,895	1	20 895
SHEC	VIVO ENERGY CI	46	880	/	890	39	890
SIBC	SOCIETE IVOIRIENNE DE BANQUE	251	3,525	/	3,550	233	3 550
SICC	SICOR CI	13	3,940	/	3,945	2	3 940
SIVC	AIR LIQUIDE CI	415	475	/	480	87	480
SLBC	SOLIBRA CI	54	13,100	/	13,500	25	13 500
SMBC	SMB CI	10	7,300	/	7,400	628	7 400
SNTS	SONATEL SN	16	24,710	/	24,990	24	24 990
SOGC	SOGB CI	114	4,405	/	4,490	31	4 490
SPHC	SAPH CI	20	3,720	/	3,740	545	3 740
STAC	SETAO CI	57	450	/	460	45	460
STBC	SITAB CI	326	7,450	/	7,500	1 051	7 500
SVOC	MOVIS CI			/			2 395
TTLC	TOTALENERGIES MARKETING CI	200	2,380	/	2,495	1 303	2 495
TTLS	TOTALENERGIES MARKETING SN	660	2,200	/	2,300	2 292	2 200
UNLC	UNILEVER CI	2	6,450	/	6,930	1	6 450
UNXC	UNIWAX CI	147	385	/	395	1 366	395

QUANTITES RESIDUELLES

MARCHE DES DROITS

Symbole	Titre	Quantité résiduelle à l'achat	Cours Achat / Vente	Quantité résiduelle à la vente	Cours de Référence
---------	-------	-------------------------------	---------------------	--------------------------------	--------------------

QUANTITES RESIDUELLES
MARCHE DES OBLIGATIONS

Symbole	Titre	Quantité résiduelle à l'achat	Cours Achat / Vente	Quantité résiduelle à la vente	Cours de Référence
FBOAD.01	FCTC BOAD DOLI-P 6,10% 2023-2030		/		7 300
FDINBF.01	FIDELIS FINANCE CAP25 7,00% 2023-2028		/ 10,000	1 690	10 000
FEPTC.01	FCTC EPT 7 % 2023-2030		/ 9,600	20	10 299
FEPTC.02	FCTC EPT 7,25 % 2023-2033		/ 10,500	10	10 500
FEPTC.03	FCTC EPT 7,50% 2023-2038		/		10 000
FNSBC.01	FCTC NSIA BANQUE 7 % 2020-2025		/		556
PTRC.01	PETRO IVOIRE 6,80% 2022-2029		/		10 750
SNLC.01	SENELEC 6,50% 2018-2025		/		1 000
SNTS.02	SONATEL 6,50% 2020-2027		/		4 900
FORBT.01	FCTC ORABANK 7 % 2021-2026		/ 4,747.55	2 500	4 844
FSNTS.01	FCTC SONATEL C-1 6,40 % 2023-2		/		10 750
FSNTS.02	FCTC SONATEL C-2 6,60 % 2023-2		/		10 000
FTIMC.01	FCTC TEYLIOM IMMO 7 % 2021-2028		/ 5,600	58	5 833
ORGT.02	ORAGROUP SA 7,15% 2021-2028	93	8,240 /		8 240
PADS.03	PAD 6,60% 2020-2027		/		5 640
EOM.010	ETAT DU MALI 6,20 % 2022-2029		/		9 790
EOM.011	ETAT DU MALI 6,40 % 2023-2030		/		10 000
EOM.012	ETAT DU MALI 6,50 % 2023-2030		/		9 999
EOM.013	ETAT DU MALI 6,50 % 2024-2034		/		9 999
EOM.014	ETAT DU MALI 3,00 % 2024-2031		/		10 000
EOM.015	ETAT DU MALI 6,55 % 2024-2031		/		10 000
TPNE.07	TRESOR PUBLIC DU NIGER 6,25 % 2023-2028		/		10 000
TPTG.02	TPTG 6% 2022-2037		/ 9,800	1 820	9 800
TPNE.01	TRESOR PUBLIC DU NIGER 6,50% 2019-2026		/		10 000
TPNE.02	TRESOR PUBLIC DU NIGER 6,50% 2019 - 2026		/		10 000
TPNE.03	TRESOR PUBLIC DU NIGER 6,5% 2020-2027		/		6 000
TPNE.04	TRESOR PUBLIC DU NIGER 6,30% 2		/		8 750
TPNE.05	TPNE 6,15 % 2022-2034		/		10 000
TPNE.06	TRESOR PUBLIC DU NIGER 6,15% 2022 - 2034		/		10 000
TPCI.087	TPCI 5,90% 2024-2029		/		10 000
TPCI.088	TPCI 6,00% 2024-2031		/ 10,000	128	10 000
TPCI.089	TPCI 5,90% 2024-2029		/		10 900
TPCI.090	TPCI 6,00% 2024-2031		/ 10,000	20 000	10 100
TPCI.091	TPCI 5,90% 2024-2029		/		10 000
TPCI.092	TPCI 6,00% 2024-2031		/		10 000
TPCI.081	TPCI 5,90% 2023-2028		/		10 500
TPCI.082	TPCI 6,00% 2023-2030		/		10 000
TPCI.083	TPCI 5,90 % 2023-2028		/		10 000
TPCI.084	TPCI 6,00 % 2023-2030		/ 10,000	49 960	9 999
TPCI.085	TPCI 5,90 % 2023 - 2028		/		10 000
TPCI.086	TPCI 6,00 % 2023 - 2030		/ 10,000	49 878	10 000
TPCI.075	TPCI 5,65% 2022-2029		/		10 700
TPCI.076	TPCI 5,75% 2022-2032		/		10 000
TPCI.077	TPCI (TAUX DE BASE + SPREAD) % 2022-2029		/		10 000
TPCI.078	TPCI 5,65% 2022-2029		/		10 000
TPCI.079	TPCI 5,75% 2023-2030		/		10 750
TPCI.080	TPCI 6% 2023-2030		/ 9,600	25	10 000
TPCI.069	TPCI 5,75 % 2022-2037		/ 10,000	20 031	10 000
TPCI.070	TPCI 5,75 % 2022-2037		/ 10,000	29 995	10 000
TPCI.071	TPCI 5,65% 2022-2032		/ 10,000	25 000	10 000

TPCI.072	TPCI 5,65% 2022-2029		/			9 800
TPCI.073	TPCI 5,75% 2022-2032		/			10 500
TPCI.074	TPCI 5,85% 2022-2042		/			9 474
TPCI.063	TPCI 5,90% 2021 -2031		/			8 750
TPCI.064	TPCI 5,80 % 2021 - 2028		/			7 958
TPCI.065	TPCI 5,90 % 2021-2031		/			9 363
TPCI.066	TPCI 5,90% 2021-2031		/			8 750
TPCI.067	TPCI 5,90 % 2021-2036		/			10 200
TPCI.068	TPCI 5,90 % 2022-2037		/			10 000
TPCI.057	TPCI 5,80% 2020-2027		/			5 820
TPCI.058	TPCI 5,80% 2021-2028		/			8 000
TPCI.059	TPCI 5,90% 2021-2031		/			9 056
TPCI.060	TPCI 5,80% 2021-2028		/			10 000
TPCI.061	TPCI 5,90% 2021-2031		/	10,000	14 995	10 000
TPCI.062	TPCI 5,80 % 2021 -2028		/			8 000
TPCI.051	TPCI 5,80 % 2020-2027		/			6 000
TPCI.052	TPCI 5,90 % 2020 -2030		/			7 500
TPCI.053	TPCI 5,80% 2020-2027		/			6 360
TPCI.054	TPCI 5,90% 2020-2030		/			7 350
TPCI.055	TPCI 5,80% 2020 -2027		/			6 000
TPCI.056	TPCI 5,90% 2020- 2030		/			8 058
TPCI.045	TPCI 5,80% 2020 -2027		/			6 000
TPCI.046	TPCI 5,90% 2020 - 2030		/			7 650
TPCI.047	TPCI 5,80% 2020 - 2027		/			6 150
TPCI.048	TPCI 5,80% 2020- 2027		/			5 940
TPCI.049	TPCI 5,90% 2020- 2030		/			7 564
TPCI.050	TPCI 5,90% 2020-2030		/	7,500	3	7 500
TPCI.039	TPCI 5,75% 2019 - 2026		/			3 906
TPCI.040	TPCI 5,75% 2019-2026		/			4 000
TPCI.041	TPCI 5,80% 2020-2027		/			10 000
TPCI.042	TPCI 5,90% 2020-2030		/	10,000	25 051	10 000
TPCI.043	TPCI 5,90% 2020 - 2030		/	10,000	10 000	10 000
TPCI.044	TPCI 5,80% 2020 - 2027		/	10,000	54	9 800
TPCI.033	TPCI 5.75% 2019-2026		/			4 160
TPCI.034	TPCI 6% 2019-2029		/			6 188
TPCI.035	TPCI 5,75% 2019 -2026		/	10,000	4 990	10 000
TPCI.036	TPCI 5,75% 2019- 2026		/			10 000
TPCI.037	TPCI 5,80% 2019-2026		/			4 000
TPCI.038	TPCI 5,75% 2019-2026		/	4,000	25 000	4 000
TPCI.027	TPCI 6% 2017-2025		/			10 250
TPCI.028	TPCI 6% 2018 - 2026		/			10 000
TPCI.029	TPCI 6% 2018-2026		/	10,000	7	10 000
TPCI.030	TPCI 5,95% 2018-2025		/			2 000
TPCI.031	TPCI 5,75% 2019 - 2026		/			10 230
TPCI.032	TPCI 2,23% 2019-2026		/			10 000
TPBJ.08	TPBJ 6,20% 2023-2038		/			10 000
TPCI.019	TPCI 5.99% 2015-2025	29	10,000	/		10 000
TPCI.021	TPCI 6% 2016-2028		/	10,000	3	10 000
TPCI.022	TPCI 5.90% 2016 - 2026		/	10,000	1	10 000
TPCI.023	TPCI 5.90% 2016-2026		/			9 700
TPCI.024	TPCI 6.25% 2017-2029		/			9 700
TPBF.09	TPBF 6,50% 2019 - 2027		/	10,999	16	10 999
TPBJ.03	TPBJ 6,50% 2020-2028		/			10 000
TPBJ.04	TPBJ 5,50 % 2022-2037		/			10 000
TPBJ.05	TPBJ 5,85 % 2022-2042		/	9,900	194	9 940

TPBJ.06	TPBJ 5,75% 2022-2037			/	10,000	50	10 100
TPBJ.07	TPBJ 5,70% 2023-2030			/			10 000
TPBF.021	ETAT DU BURKINA 6,50% 2024-2029			/			10 000
TPBF.022	ETAT DU BURKINA 6,80% 2024-2032			/	10,000	130	10 000
TPBF.04	TPBF 6.50% 2017-2027			/	10,600	422	10 600
TPBF.06	TPBF 6.50% 2018-2025			/			9 112
TPBF.07	TPBF 6,50% 2018- 2025			/	9,999	23	9 999
TPBF.08	TPBF 6,50% 2019-2027			/	10,000	232	10 000
TPBF.015	ETAT DU BURKINA 6,30 % 2022-2			/			10 000
TPBF.016	ETAT DU BURKINA 6% 2023-2028			/			10 000
TPBF.017	TPBF 6,30 % 2023-2030			/	10,000	57	10 000
TPBF.018	TPBF 6,50% 2023-2033			/			9 200
TPBF.019	ETAT DU BURKINA 6,30% 2024-2029			/			10 000
TPBF.020	ETAT DU BURKINA 6,55% 2024-2031			/	10,000	432	10 000
EOS.09	ETAT DU SENEGAL 6,00 % 2023-20			/			10 535
TPBF.010	TPBF 6,50% 2020 - 2028			/			5 833
TPBF.011	TPBF 6,50 % 2020-2028			/			5 835
TPBF.012	TPBF 6.50% 2021-2031			/			9 978
TPBF.013	TPBF 6,50 % 2021 - 2031			/			9 950
TPBF.014	TPBF 6,30% 2022-2034			/	9,900	495	9 900
EOS.014	ETAT DU SENEGAL 6,50 % 2023-2033			/			10 000
EOS.015	ETAT DU SENEGAL 6,25 % 2024-2029			/			9 950
EOS.016	ETAT DU SENEGAL 6,45 % 2024-2031			/			10 000
EOS.017	ETAT DU SENEGAL 6,65 % 2024-2034	10	10,000	/			9 800
EOS.07	ETAT SENEGAL 6.30% 2015-2025			/			10 000
EOS.08	ETAT DU SENEGAL 5,95% 2022-2034			/			10 000
EOM.08	ETAT DU MALI 6,20 % 2022-2032			/	9,980	286	9 980
EOM.09	ETAT DU MALI 6,30% 2022-2032			/			10 000
EOS.010	ETAT DU SENEGAL 6,15 % 2023-2030			/			10 000
EOS.011	ETAT DU SENEGAL 6,35 % 2023-2033			/			10 000
EOS.012	ETAT DU SENEGAL 6,15 % 2023-2028			/			9 500
EOS.013	ETAT DU SENEGAL 6,30 % 2023-2030			/			10 000
EOM.016	ETAT DU MALI 6,35 % 2024-2029			/			10 000
EOM.03	ETAT DU MALI 6,50 % 2018-2025			/	1,975	482	1 975
EOM.04	ETAT DU MALI 6,50% 2019-2027			/			6 000
EOM.05	ETAT DU MALI 6,50% 2020-2028			/	7,840	500	8 000
EOM.06	ETAT DU MALI 6,50% 2020-2027			/			6 000
EOM.07	ETAT DU MALI 6.50% 2021-2031			/	8,750	102	8 750
BIDC.04	BIDC-EBID 6.10% 2017-2027			/	3,750	315	3 713
BIDC.05	BIDC-EBID 6,40% 2019-2026			/	10,000	3	10 000
BIDC.06	BIDC-EBID 6,50 % 2021-2028	22	7,000	/			7 000
BIDC.07	BIDC-EBID 5,90% 2022-2029			/	9,000	44	9 000
BIDC.08	BIDC-EBID GSS BOND 6,50% 2024-2031			/	9,600	20	10 000
CRRH.010	CRRH-UEMOA 6,10% 2022-2037			/			10 000
CRRH.05	CRRH-UEMOA 5.85% 2015-2025			/			10 000
CRRH.06	CRRH-UEMOA 5.85% 2016-2026			/			10 000
CRRH.07	CRRH-UEMOA 5.95% 2017-2029			/			4 167
CRRH.08	CRRH-UEMOA 5.95% 2018-2030			/			5 000
CRRH.09	CRRH-UEMOA 6.05% 2018-2033			/			6 000

SUKUK ET TITRES ASSIMILES

Symbole	Titre	Quantité résiduelle à l'achat	Cours Achat / Vente	Quantité résiduelle à la vente	Cours de Référence
SUKSN.S2	SUKUK SN 6% 2016-2026		/		10 750
SUKTG.S1	SUKUK TG 6.5% 2016-2026		/		10 000

CALENDRIER DES ASSEMBLEES GENERALES

ANNEE : 2025

Société	Nature	Date	Heure	Lieu
---------	--------	------	-------	------

L'actualité de la BRVM sur nos plateformes digitales

Infos BRVM

Pour recevoir les informations boursières par SMS, souscrivez :



Côte d'Ivoire : *430#
Bénin : *430*15#



Côte d'Ivoire : #139#
Burkina Faso : *310#



Côte d'Ivoire : *431#
Niger : *512*9#
Togo : *310#

Site web

www.brvm.org



Application Mobile

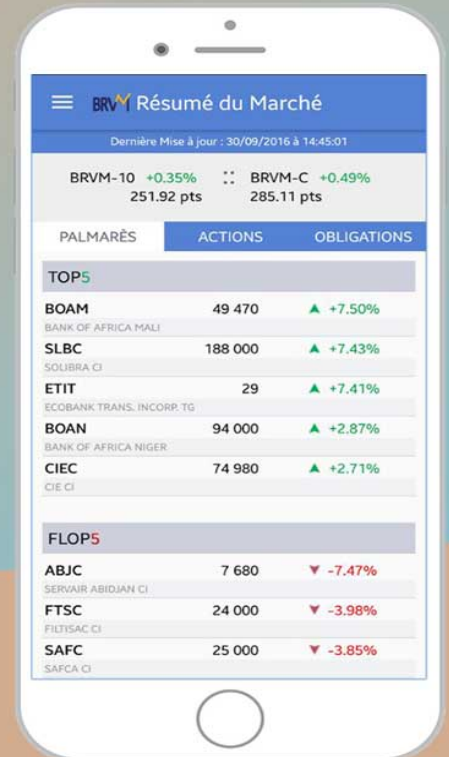

Nous suivre sur :



vendredi 31 janvier 2025

Sociétés de gestion	Dépositaire	OPCVM	Categorie	Valeur Liquidative									
				Origine	Précédente		Actuelle		Variation				
					Valeur	Date	Valeur	Date	Date	%	Précédent	%	
QUOTIDIENNES													
	AFRICABOURSE SA	FCP AAM EPARGNE CROISSANCE	D	5 000	9 245,76	29/01/2025	9 250,50	30/01/2025	19/11/2012	85,01%	0,05%		
		FCP AAM OBLIGATIS	OATC	5 000	8 847,66	29/01/2025	8 835,53	30/01/2025	12/09/2012	76,71%	-0,14%		
		FCP AAM EPARGNE ACTION	A	5 000	6 222,07	29/01/2025	6 231,29	30/01/2025	16/01/2017	24,63%	0,15%		
AFRICAM SA	SBIF	FCP AAM SERENITIS	OATC	10 000	11 532,33	29/01/2025	11 533,15	30/01/2025	20/12/2023	15,33%	0,01%		
		FCP EXPANSIO	D	5 000	11 402,58	19/12/2024	ND	ND	01/01/2013	-	-		
		FCP SECURITAS	OMLT	5 000	8 067,01	19/12/2024	ND	ND	01/01/2013	-	-		
AFRICAIN DE GESTION D'ACTIFS	SGI AGI	FCP VALORIS	A	5 000	11 150,89	19/12/2024	ND	ND	01/01/2013	-	-		
		FCP CAPITAL PLUS	D	1 000	1 435,59	29/01/2025	1 431,51	30/01/2025	11/03/2019	43,15%	-0,28%		
		FCP CONFORT PLUS	OMLT	1 000	1 413,66	29/01/2025	1 412,42	30/01/2025	11/03/19	41,24%	-0,088%		
ATLANTIC ASSET MANAGEMENT	ATLANTIQUE FINANCE	FCP ATLANTIQUE CROISSANCE	D	5 000	5 802,43	16/01/2025	ND	ND	30/05/2015	-	-		
		FCP ATLANTIQUE LIQUIDITE	OCT	5 000	6 535,44	16/01/2025	ND	ND	12/07/2019	-	-		
		FCP ATLANTIQUE ACTIONS	A	5 000	9 679,97	16/01/2025	ND	ND	25/10/2019	-	-		
		FCP ATLANTIQUE SERENITE	OMLT	5 000	6 852,59	16/01/2025	ND	ND	12/07/2019	-	-		
		FCP ATLANTIQUE HORIZON	D	5 000	9 186,01	16/01/2025	ND	ND	25/10/2019	-	-		
BNI GESTION	BNI FINANCES	FCP ATLANTIQUE SECURITE	OMLT	5 000	7 258,57	16/01/2025	ND	ND	30/05/2015	-	-		
		FCP CAPITAL CROISSANCE	D	10 000	ND	18/12/2024	ND	19/12/2024	-	-			
		OBLIG SECURITE	OMLT	10 000	11 047,00	19/12/2024	ND	ND	06/06/2014	-	-		
BOA ASSET MANAGEMENT	BOA CAPITAL SECURITIES	FCP DYNAMIC SAVINGS	A	10 000	ND	18/12/2024	ND	19/12/2024	-	-			
BRM ASSET MANAGEMENT	BRM	FCP Emergence	D	5 000	7 897,24	27/01/2025	ND	ND	Fev. 2010	-	-		
		FCP Tresor Monea	OCT	25 000 000	38 678 589,76	23/10/2023	ND	ND	Dec. 2013	-	-		
		FCP "BRM DYNAMIQUE"	D	10 000	12 923,13	08/09/2014	ND	ND	12/03/2009	-	-		
CGF GESTION	CGF BOURSE	FCP "BRM OBLIGATAIRE"	D	10 000	12 057,50	17/10/2014	ND	ND	12/03/2009	-	-		
		FCP ACTIONS PHARMACIE	D	1 000	1 096,96	23/01/2025	ND	ND	25/07/14	-	-		
		FCP SALAM CI	A	1 000	1 111,72	23/01/2025	ND	ND	01/03/17	-	-		
		FCP AL BARAKA 2	D	1 000	1 243,48	23/01/2025	ND	ND	25/01/18	-	-		
		FCP ASSUR SENEGAL	D	1000000	1 300 099,18	23/01/2025	ND	ND	06/07/14	-	-		
		FCP AVANTAGE AKWABA	D	1 000	1 661,29	23/01/2025	ND	ND	29/03/13	-	-		
		FCP PLACEMENT CROISSANCE	A	1 000	1 359,90	23/01/2025	ND	ND	29/03/13	-	-		
		FCP POSTEFINANCES HORIZON	D	1 000	2 095,37	23/01/2025	ND	ND	27/06/09	-	-		
		FCP PLACEMENT QUIETUDE	OMLT	1 000	1 646,67	23/01/2025	ND	ND	29/03/13	-	-		
		FCP LIQUIDITE-OPTIMUM	OMLT	10000	12 742,50	23/01/2025	ND	ND	01/10/17	-	-		
		FCP BNDE VALEURS	A	1 000	1 273,60	23/01/2025	ND	ND	02/09/16	-	-		
		CORIS ASSET MANAGEMENT	CORIS BOURSE	FCP CORIS ACTIONS	A	5 000	7 676,26	28/01/2025	ND	ND	11/11/2014	-	-
				FCP ASSURANCES	OCT	5 000	5 725,30	28/01/2025	ND	ND	22/11/2019	-	-
				FCP CORIS PERFORMANCE	D	5 000	7 993,64	28/01/2025	ND	ND	11/11/2014	-	-
		NSIA AM	UBA CI	NSIA FONDS DIVERSIFIE	D	5 000	6 356,62	29/01/2025	ND	ND	03/12/2018	-	-
AUORE OPPORTUNITES	A			5 000	7 437,36	29/01/2025	ND	ND	08/03/2019	-	-		
AUORE SECURITE	OMLT			5 000	6 080,70	29/01/2025	ND	ND	03/09/2021	-	-		
OAM S.A	SGI TOGO	NSIA ASSURANCES OPTIMUM	D	1 000 000	1 148 033,47	29/01/2025	ND	ND	30/09/2021	-	-		
		AUORE MONETARIS	M	5 000	5 415,15	29/01/2025	ND	ND	24/04/2024	-	-		
		TAWFIR HALAL	A	5 000	5 411,15	29/01/2025	ND	ND	17/07/2024	-	-		
SOGESPAR	SOGEBOURSE	FCP-1 OPTI PLACEMENT	A	5 000	20 771,12	17/12/2024	ND	ND	01/02/2002	-	-		
		FCP-2 OPTI REVENU	OMLT	5 000	9 060,37	17/12/2024	ND	ND	01/02/2002	-	-		
		FCP-3 OPTI CAPITAL	D	5 000	21 931,25	17/12/2024	ND	ND	24/01/2003	-	-		
SOAGA-SA	SGI-BOA CAPITAL SECURITIES	FCP SOGAEVENIR	D	500	1 875,00	08/01/2025	ND	ND	01/10/2002	-	-		
		FCP SOGDEFI	D	4 888	4 425,00	08/01/2025	ND	ND	23/12/2014	-	-		
		FCP SOGEDYNAMIQUE	A	4 888	4 429,00	08/01/2025	ND	ND	23/12/2014	-	-		
		FCP SOGELIQUID	M	10 000 000	10 927 839,00	08/01/2025	ND	ND	16/06/2020	-	-		
		FCP SOGEPRIVILLEGE	D	4 888	4 702,00	08/01/2025	ND	ND	23/12/2014	-	-		
		FCP SOGEGSECURITE	OMLT	4 888	5 156,00	08/01/2025	ND	ND	23/12/2014	-	-		
		FCP SOGVALOR	A	1 000	4 417,00	08/01/2025	ND	ND	04/06/2002	-	-		
		FCP SOAGA EPARGNE ACTIVE	D	10 000	11 951,45	29/01/2025	11 919,54	30/01/2025	28/10/2016	19,20%	-0,27%		
		SICAV Abdou DIOUF	D	10 000 000	14 861 813,84	29/01/2025	14 808 157,06	30/01/2025	01/12/2003	48,08%	-0,36%		
		FCP BOAD CAPITAL RETRAITE	OMLT	10 000	13 695,33	29/01/2025	13 696,91	30/01/2025	08/07/2020	36,97%	0,01%		
ENKO CAPITAL WEST AFRICA	EDC Investment Corporation	FCP SOAGA EPARGNE OBLIGATIONS	OMLT	5 000	6 174,91	29/01/2025	6 168,92	30/01/2025	28/04/2021	23,38%	-0,10%		
		FCP SOAGA EPARGNE ACTIONS	A	5 000	9 546,06	29/01/2025	9 465,81	30/01/2025	11/03/2020	89,32%	-0,84%		
		FCP SOAGA EPARGNE SERENITE	OMLT	10 000	15 880,43	29/01/2025	15 890,49	30/01/2025	28/10/2016	58,90%	0,06%		
		FCP ENKO CAPITAL GARANTI	D	10 000	18 188,44	24/12/2024	ND	ND	21/09/2020	-	-		
		FCP PATRIMOINE	OMLT	10 000	12 838,87	24/12/2024	ND	ND	18/10/2020	-	-		
SAPHIR ASSET MANAGEMENT	SGI BENIN	FCP ENKO CAPITAL OBLIGATIONS	OMLT	10 000	11 951,39	24/12/2024	ND	ND	16/03/2021	-	-		
		FCP SAPHIR DYNAMIQUE	D	5 000	6 565,16	29/01/2025	6 560,92	30/01/2025	28/08/2017	31,22%	-0,06%		
		FCP SAPHIR QUIETUDE	OMLT	5 000	6 513,13	29/01/2025	6 504,57	30/01/2025	28/08/2017	30,09%	-0,13%		
WAFI CAPITAL S.A.	SGI AGI BENIN	SICAV WAFI CAPITAL	D	10 000	8 466,83	19/09/2022	ND	ND	05/06/2020	-	-		
SGO MALI FINANCES	SGI MALI SA	FCP NYESIGUI	D	10 000	13 360,91	29/01/2025	ND	ND	01/07/2018	-	-		
HEBDOMADAIRES													
BNI GESTION	BNI FINANCES	FCP INITIATIVES SOLIDARITE	D	5 000	5 496,00	06/12/2024	5 512,00	13/12/2024	22/05/2013	10,24%	0,29%		
PHOENIX AFRICA ASSET MANAGEMENT	Phoenix Capital Management	FCPE SODEFOR	D	2 500	6 941,00	06/12/2024	6 928,00	13/12/2024	18/12/2009	177,12%	-0,19%		
		FCP PAM Actions	A	10 000	16 382,22	26/12/2024	16 386,69	31/12/2024	13/12/2017	63,87%	0,03%		
		FCP PAM Diversifié Equilibré	D	10 000	15 722,27	26/12/2024	15 674,60	31/12/2024	13/12/2017	56,75%	-0,30%		
		FCP PAM Diversifié Obligation	D	10 000	14 037,04	26/12/2024	14 033,71	31/12/2024	13/12/2017	40,34%	-0,02%		
		FCP Global Investors	D	25 000	37 207,22	17/01/2025	37 155,19	24/01/2025	Dec. 2012	48,62%	-0,14%		
BOA ASSET MANAGEMENT	BOA CAPITAL SECURITIES	FCP Boa Obligations	OMLT	10 000	13 007,62	17/01/2025	13 024,73	24/01/2025	Mars. 2017	30,25%	0,13%		
		FCP Boa Sécurité	OMLT	100 000	115 850,46	14/01/2025	115 975,78	21/01/2025	Mai. 2021	15,98%	0,11%		
		FCP Boa Actions	A	10 000	16 716,60	17/01/2025	16 716,05	24/01/2025	Juil. 2017	67,16%	0,00%		
BRIDGE ASSET MANAGEMENT	BRIDGE SECURITIES	FCP Boa Rendement	OMLT	25 000 000	37 356 743,71	17/01/2025	37 487 636,67	24/01/2025	Dec. 2017	49,95%	0,35%		
		FCP BRIDGE EQUILIBRE	D	25 000 000	34 759 818,14	17/01/2025	34 581 365,93	24/01/2025	27/09/2017	38,33%	-0,51%		
		FCP BRIDGE DIVERSIFIE CROISSANCE	D	5 000	7 092,80	17/01/2025	7 066,44	24/01/2025	13/03/2018	41,33%	-0,37%		
ENKO CAPITAL WEST AFRICA	EDC Investment Corporation	FCP BRIDGE OBLIGATIONS	OMLT	5 000	6 539,13	17/01/2025	6 516,28	24/01/2025	01/10/2019	30,33%	-0,35%		
NSIA AM	UBA CI	EVOLUTIS	D	5 000	5 116,17	17/01/2025	5 191,14	24/01/2025	16/12/2019	3,82%	1,47%		
BAOBAB ASSET MANAGEMENT	FGI	FCP BAM TRESOR	OCT	10 000	10 826,98	23/01/2025	10 839,66	30/01/2025	21/12/2023	8,40%	0,12%		
		FCP BAM WURUS	A	10 000	11 069,38	17/01/2025	11 056,82	23/01/2025	12/04/2024	10,57%	-0,11%		
BRM ASSET MANAGEMENT	IMPAXIS	FCP "SDE"	D	1 000	2 083,36	05/09/2014	ND	ND	14/03/2011	-	-		
CGF GESTION	CGF BOURSE	FCPCR SONATEL	D	1 000	9 624,54	17/01/2025	9 655,16	24/01/2025	19/02/2004	865,52%	0,32%		
		IMPAXIS SECURITIES	D	1 000	2 109,11	16/01/2025	2 118,88	23/01/2025	16/02/2014	111,89%	0,46%		
		FCPE SINI GNESIGUI	D	1 000	1 780,56	15/01/2025	1 787,57	22/01/2025	25/02/2014	78,76%	0,39%		
		FCP EXPAT	OMLT	1 000	1 166,42	16/01/2025	1 167,91	23/01/2025	20/03/2019	16,79%	0,13%		
		FCP CAPITAL RETRAITE	D	1 000	1 177,56	15/01/2025	1 180,75	22/01/2025	20/03/2019	18,07%	0,27%		
		FCP RENTE PERPETUELLE	D	1 000	1 126,22	15/01/2025	1 126,87	22/01/2025	20/03/2019	12,69%	0,06%		
		FCP WALO	A	1 000	1 217,62	14/01/2025	1 217,73	21/01/2025	26/03/2019	21,77%	0,01%		
		FCP DJOLOF	OMLT	1 000	1 258,18	14/01/2025	1 258,97	21/01/2025	26/03/2019	25,90%	0,06%		
		FCP IMPACT DIASPORA	D	1 000	1 215,32	14/01/2025	1 215,79	21/01/2025	19/03/2019	21,58%	0,04%		
		FCP IFC-BOAD	OMLT	100 000	140 992,05	13/01/2025	141 353,97	20/01/2025	01/01/2018	41,35%	0,26%		
		FCPE DP WORLD DAKAR	D	1 000	1 362,68	14/01/2025	1 361,19	21/01/2025	04/10/2016	36,12%	-0,11%		
		FCPE SEN FONDS	RISQUE	10 000	10 246,28	31/12/202							