





BRVM COMPOSITE	275,71
Variation Jour	-1,06 % 
Variation annuelle	-0,11 % 

BRVM 30	138,88
Variation Jour	-1,10 % 
Variation annuelle	0,10 % 

BRVM PRESTIGE	114,58
Variation Jour	-0,54 % 
Variation annuelle	-0,23 % 

Evolution des indices

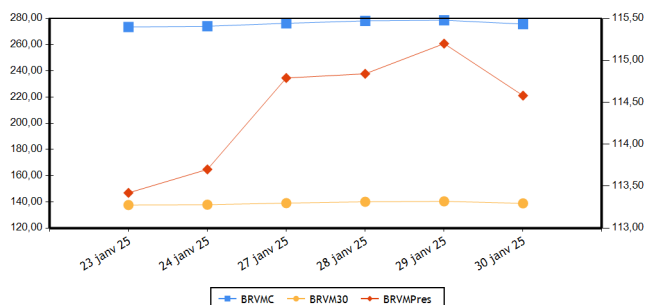

Volumes et valeurs transigés

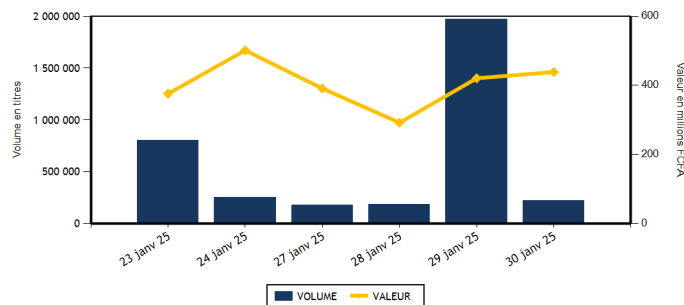

Actions	Niveau	Evol. Jour
Capitalisation boursière (FCFA)(Actions & Droits)	10 165 780 555 810	-1,06 %
Volume échangé (Actions & Droits)	221 358	-88,78 %
Valeur transigée (FCFA) (Actions & Droits)	438 669 299	4,28 %
Nombre de titres transigés	43	0,00 %
Nombre de titres en hausse	12	-20,00 %
Nombre de titres en baisse	20	53,85 %
Nombre de titres inchangés	11	-26,67 %

PLUS FORTES HAUSSES

Titres	Cours	Evol. Jour	Evol. annuelle
SMB CI (SMBC)	7 400	4,96 %	-14,00 %
SODE CI (SDCC)	5 900	3,51 %	3,78 %
SETAO CI (STAC)	455	3,41 %	1,11 %
SOCIETE GENERALE COTE D'IVOIRE (SGBC)	20 895	1,93 %	-0,50 %
AFRICA GLOBAL LOGISTICS CI (SDSC)	1 280	1,59 %	-4,48 %

Obligations	Niveau	Evol. Jour
Capitalisation boursière (FCFA)	10 536 150 670 435	-0,02 %
Volume échangé	18	-18,18 %
Valeur transigée (FCFA)	138 240	1 031,07 %
Nombre de titres transigés	1	0,00 %
Nombre de titres en hausse	0	
Nombre de titres en baisse	1	
Nombre de titres inchangés	0	-100,00 %

PLUS FORTES BAISES

Titres	Cours	Evol. Jour	Evol. annuelle
SOLIBRA CI (SLBC)	13 005	-6,67 %	0,42 %
ECOBANK TRANS. INCORP. TG (ETIT)	15	-6,25 %	-6,25 %
ORAGROUP TOGO (ORGT)	1 600	-5,60 %	-16,67 %
SICABLE CI (CABC)	1 050	-4,55 %	0,96 %
TOTALENERGIES MARKETING SN (TTLS)	2 225	-3,26 %	-3,26 %

INDICES PAR COMPARTIMENT

Base = 100 au 02 janvier 2023	Nombre de sociétés	Valeur	Evol. Jour	Evol. annuelle	Volume	Valeur	PER moyen
BRVM-PRESTIGE	10	114,58	-0,54 %	-0,23 %	21 782	252 479 930	10,29
BRVM-PRINCIPAL	37	134,34	-1,35 %	-2,73 %	199 576	186 189 369	10,96

INDICES SECTORIELS ANCIENS

Base = 100 au 14 juin 1999	Nombre de sociétés	Valeur	Evol. Jour	Evol. annuelle	Volume	Valeur	PER moyen
BRVM - INDUSTRIE	11	117,77	-1,80 %	0,35 %	15 175	56 926 515	17,83
BRVM - SERVICES PUBLICS	5	779,63	-1,16 %	2,05 %	14 459	196 994 390	12,43
BRVM - FINANCES	15	99,08	-0,76 %	-2,62 %	169 648	113 174 674	6,61
BRVM - TRANSPORT	2	314,26	1,54 %	-4,36 %	435	546 725	3,95
BRVM - AGRICULTURE	5	182,99	-0,10 %	-7,14 %	13 202	52 372 625	13,60
BRVM - DISTRIBUTION	7	319,66	-1,93 %	-4,66 %	6 847	13 447 940	18,96
BRVM - AUTRES SECTEURS	2	668,60	0,19 %	2,95 %	1 592	5 206 430	23,44

INDICES SECTORIELS NOUVEAUX

Base = 100 au 02 janvier 2025	Nombre de sociétés	Valeur	Evol. Jour	Evol. annuelle	Volume	Valeur	PER moyen
BRVM - TELECOMMUNICATIONS	3	102,10	-1,22 %	2,10 %	8 993	174 998 985	12,49
BRVM - CONSOMMATION DISCRETIONNAIRE	7	97,64	-0,65 %	-2,36 %	3 373	6 584 755	22,55
BRVM - SERVICES FINANCIERS	15	97,37	-0,76 %	-2,63 %	169 648	113 174 674	6,61
BRVM - CONSOMMATION DE BASE	9	98,93	-1,75 %	-1,07 %	18 165	91 645 475	18,15
BRVM - INDUSTRIELS	7	97,81	0,35 %	-2,19 %	9 513	15 988 215	6,54
BRVM - ENERGIE	4	94,00	-1,14 %	-6,00 %	6 200	14 281 790	14,37
BRVM - SERVICES PUBLICS	2	100,63	1,03 %	0,63 %	5 466	21 995 405	10,63

Indicateurs	BRVM COMPOSITE
PER moyen du marché	11,41
Taux de rendement moyen du marché	9,35
Taux de rentabilité moyen du marché	9,98
Nombre de sociétés cotées	47
Nombre de lignes obligataires	156
Volume moyen annuel par séance	500 791,00
Valeur moyenne annuelle par séance	533 140 050,35

Indicateurs	BRVM COMPOSITE
Ratio moyen de liquidité	5,70
Ratio moyen de satisfaction	40,32
Ratio moyen de tendance	707,08
Ratio moyen de couverture	14,14
Taux de rotation moyen du marché	0,02
Prime de risque du marché	3,02
Nombre de SGI participantes	30

Définitions

Volume moyen annuel par séance	= Volume annuel échangé / nombre de séances	Taux moyen de rotation	= moyenne des taux de rotation des actions cotées (volume transigé/capital flottant)
Valeur moyenne annuelle par séance	= Valeur annuelle échangée / nombre de séances	PER moyen du marché	= moyenne des PER des actions cotées ayant un PER positif
Ratio moyen de liquidité	= Moyenne des ratios de liquidité (Titres échangés / Volume des ordres de vente)	Taux de rendement moyen	= moyenne des taux de rendement des actions cotées ayant distribué un dividende
Ratio moyen de satisfaction	= Moyenne des ratios de satisfaction (Titres échangés / Volume des ordres d'achat)	Taux de rentabilité moyen	= moyenne des taux de rentabilité des actions cotées
Ratio moyen de tendance	= Moyenne des ratios de tendance (Volume des ordres d'achat / Volume des ordres de vente)	Prime de risque du marché	= (1 / le PER moyen du marché) - le taux de référence actuel des emprunts d'Etat
Ratio moyen de couverture	= Moyenne des ratios de couverture (Volume des ordres de vente / Volume des ordres d'achat)		

BOURSE REGIONALE DES VALEURS MOBILIERES

Siège Social : Abidjan - Côte d'Ivoire, 18 av. Joseph Anoma
 Adresse : 01 BP 3802 Abidjan 01
 Tel : +225 20 31 55 50 / +225 20 32 66 85
 Fax : +225 20 32 66 84
 E-mail : brvm@brvm.org Site web : www.brvm.org

PAYS DE L'UEMOA



MARCHE DES ACTIONS

Code Sect. Act. (*)	Symbole	Titre	Cours Précédent	Cours du jour		Variation jour	Séance de cotation		Cours Référence	Variation de l'année précédente	Dernier dividende payé		Rdt. Net	PER
				Ouv.	Clôt.		Volume	Valeur			Montant net	Date		
COMPARTIMENT PRESTIGE			114,58	points	↓	-0,54 %								
CB	NTLC	NESTLE CI	8 320	8 320	8 315	-0,06 %	1 627	13 544 375	8 315	-4,46 %	675,00	20-août-24	8,12 %	11,08
CB	PALC	PALM CI	4 500	4 500	4 500	0,00 %	3 865	17 402 090	4 500	-10,00 %	563,31	26-juil.-24	12,52 %	3,59
ENE	TTLT	TOTALENERGIES MARKETING CI	2 425	2 400	2 355	-2,89 %	3 018	7 186 945	2 355	-5,80 %	199,54	12-sept.-24	8,47 %	17,03
ENE	TTLS	TOTALENERGIES MARKETING SN	2 300	2 260	2 225	-3,26 %	1 923	4 367 700	2 225	-3,26 %	207,58	28-juin-24	9,33 %	18,21
FIN	ECOC	COBANK COTE D'IVOIRE	8 300	8 300	8 200	-1,20 %	496	4 068 570	8 200	-6,77 %	594,00	30-mai-24	7,24 %	9,39
FIN	NSBC	NSIA BANQUE COTE D'IVOIRE	7 585	7 585	7 590	0,07 %	585	4 418 845	7 590	7,05 %	454,83	8-juil.-24	5,99 %	5,39
FIN	SGBC	SOCIETE GENERALE COTE D'IVOIRE	20 500	20 505	20 895	1,93 %	1 275	26 492 420	20 895	-0,50 %	1 553,85	25-juin-24	7,44 %	6,69
TEL	ONTBF	ONATEL BF	2 285	2 255	2 285	0,00 %	896	2 042 225	2 285	-0,44 %	266,45	31-juil.-24	11,66 %	7,72
TEL	ORAC	ORANGE COTE D'IVOIRE	18 000	17 900	17 895	-0,58 %	3 872	69 032 540	17 895	2,26 %	780,00	3-juin-24	4,36 %	17,41
TEL	SNTS	SONATEL SN	25 000	24 700	24 500	-2,00 %	4 225	103 924 220	24 500	2,08 %	1 575,00	17-mai-24	6,43 %	7,39
TOTAL							21 782	252 479 930						

COMPARTIMENT PRINCIPAL			134,34	points	↓	-1,35 %								
CB	LNBB	LOTERIE NATIONALE DU BENIN	4 875	4 875	4 875	0,00 %	1 023	4 972 290	4 875	3,07 %				24,91
CB	SCRC	SUCRIVOIRE	745	730	730	-2,01 %	1 598	1 161 070	730	-5,81 %	40,50	20-août-21	5,55 %	
CB	SICC	SICOR CI	3 945	3 940	3 940	-0,13 %	84	330 960	3 940	-1,50 %	1 919,00	25-sept.-00		122,84
CB	SLBC	SOLIBRA CI	13 935	13 000	13 005	-6,67 %	126	1 708 275	13 005	0,42 %	270,00	14-août-24	2,08 %	14,20
CB	SOGC	SOGB CI	4 490	4 495	4 490	0,00 %	6 439	28 930 785	4 490	-2,60 %	207,00	6-août-24	4,61 %	18,40
CB	SPHC	SAPH CI	3 740	3 740	3 740	0,00 %	1 216	4 547 720	3 740	-9,66 %	64,80	12-août-24	1,73 %	15,34
CB	STBC	SITAB CI	7 485	7 400	7 495	0,13 %	3 210	24 020 200	7 495	2,67 %	675,00	29-juil.-24	9,01 %	10,80
CD	ABJC	SERVAIR ABIDJAN CI	1 830	1 700	1 835	0,27 %	383	658 220	1 835	-3,42 %	206,20	30-sept.-24	11,24 %	15,00
CD	BNBC	BERNABE CI	1 050	1 025	1 040	-0,95 %	155	161 425	1 040	-2,35 %	150,00	24-juil.-23	14,42 %	191,36
CD	CFAC	CFAO MOTORS CI	580	580	570	-1,72 %	359	205 800	570	-5,00 %	15,87	30-août-24	2,78 %	16,15
CD	NEIC	NEI-CEDA CI	745	745	745	0,00 %	58	42 965	745	-0,67 %	81,78	25-juin-24	10,98 %	8,15
CD	PRSC	TRACTAFRIC MOTORS CI	1 945	NC	NC	0,00 %			1 945	-11,59 %	182,70	24-sept.-24	9,39 %	9,56
CD	UNLC	UNILEVER CI	6 450	NC	NC	0,00 %			6 450	-0,39 %	1 233,00	9-juil.-12		92,50
CD	UNXC	UNIWAX CI	390	390	395	1,28 %	1 395	544 055	395	-3,66 %	60,75	29-juil.-22	15,38 %	
ENE	SHEC	VIVO ENERGY CI	870	850	875	0,57 %	1 009	867 850	875	-0,57 %	57,00	27-sept.-24	6,51 %	13,74
ENE	SMBC	SMB CI	7 050	7 435	7 400	4,96 %	250	1 859 295	7 400	-14,00 %	1 080,00	30-sept.-24	14,59 %	3,34
FIN	BICC	BICI CI	15 990	16 000	16 000	0,06 %	132	2 111 820	16 000	14,29 %	540,90	27-juin-24	3,38 %	15,97
FIN	BOAB	BANK OF AFRICA BN	3 400	3 400	3 400	0,00 %	4 104	13 964 890	3 400	-7,73 %	706,00	27-mai-24	20,76 %	6,41
FIN	BOABF	BANK OF AFRICA BF	3 150	3 180	3 175	0,79 %	1 339	4 234 295	3 175	4,61 %	704,00	6-mai-24	22,17 %	4,81
FIN	BOAC	BANK OF AFRICA CI	4 715	4 720	4 600	-2,44 %	5 746	26 960 550	4 600	-7,91 %	684,00	29-avr.-24	14,87 %	7,06
FIN	BOAM	BANK OF AFRICA ML	1 725	1 700	1 725	0,00 %	1 857	3 179 725	1 725	-8,73 %	144,00	21-mai-24	8,35 %	8,19
FIN	BOAN	BANK OF AFRICA NG	2 195	2 195	2 150	-2,05 %	2 807	6 106 025	2 150	-16,50 %	609,15	31-mai-24	28,33 %	4,44
FIN	BOAS	BANK OF AFRICA SENEGAL	2 740	2 750	2 730	-0,36 %	3 192	8 594 570	2 730	-13,33 %	300,00	27-juin-24	10,99 %	5,77
FIN	CBIBF	CORIS BANK INTERNATIONAL	9 800	9 795	9 800	0,00 %	175	1 713 650	9 800	-0,86 %	790,00	5-juil.-24	8,06 %	4,88
FIN	ETIT	COBANK TRANS. INCORP. TG	16	16	15	-6,25 %	145 277	2 198 259	15	-6,25 %	0,60	8-juin-23	4,03 %	1,12
FIN	ORGT	ORAGROUP TOGO	1 695	1 625	1 600	-5,60 %	137	219 860	1 600	-16,67 %	59,52	17-juil.-20	3,72 %	
FIN	SAFC	SAFCA CI	800	790	800	0,00 %	5	3 955	800	11,11 %	23,04	29-juil.-11		
FIN	SIBC	SOCIETE IVOIRIENNE DE BANQUE	3 575	3 550	3 550	-0,70 %	2 521	8 907 240	3 550	-0,14 %	495,00	31-juil.-24	13,94 %	4,08

IND	CABC	SICABLE CI	1 100	1 050	1 050	-4,55 %	9	9 450	1 050	0,96 %	79,58	31-mai-24	7,58 %	4,35
IND	FTSC	FILTISAC CI	1 910	1 905	1 875	-1,83 %	7 866	14 900 770	1 875	1,35 %	143,10	30-sept.-24	7,63 %	8,60
IND	SDSC	AFRICA GLOBAL LOGISTICS CI	1 260	1 240	1 280	1,59 %	435	546 725	1 280	-4,48 %	92,00	12-déc.-24	7,19 %	4,07
IND	SEMC	EVIOSYS PACKAGING SIEM CI	700	SP	SP	0,00 %			700	0,00 %	14,00	28-déc.-21	2,00 %	17,42
IND	SIVC	AIR LIQUIDE CI	485	485	480	-1,03 %	634	297 130	480	-4,00 %	63,00	29-sept.-17		4,68
IND	STAC	SETAO CI	440	440	455	3,41 %	569	234 140	455	1,11 %	66,15	18-juil.-22	14,54 %	
IND	SVOC	MOVIS CI	2 395	SP	SP	0,00 %			2 395	0,00 %	270,00	5-juil.-99		
SPU	CIEC	CIE CI	2 180	2 140	2 180	0,00 %	2 731	5 939 090	2 180	-0,68 %	171,00	30-juil.-24	7,84 %	11,48
SPU	SDCC	SODE CI	5 700	5 800	5 900	3,51 %	2 735	16 056 315	5 900	3,78 %	481,50	25-sept.-24	8,16 %	8,67
TOTAL							199 576	186 189 369						

TOTAL
TOTAL - Marché des actions

221 358 438 669 299

Secteurs d'activités (*) :

 15 : BRVM - TELECOMMUNICATIONS
 45 : BRVM - CONSOMMATION DE BASE

 30 : BRVM - SERVICES FINANCIERS
 50 : BRVM - INDUSTRIELS

 40 : BRVM - CONSOMMATION DISCRETIONNAIRE
 60 : BRVM - ENERGIE

65 : BRVM - SERVICES PUBLICS

MARCHE DES DROITS

Symbole	Titre	Cours Précédent	Cours du jour		Variation jour	Séance de cotation		Cours Référence	Variation depuis l'origine	Parité	Periode de négociation	
			Ouv.	Clôt.		Volume	Valeur				Début	fin

TOTAL
TOTAL - Marché des droits
Légende:

(d) Ex-dividende (V) Variation par rapport au cours de référence

Cours du jour: Ouv.: Ouverture Clôt.: Clôture Moy.: Moyen

Mentions : NC: Non Cote Ex-c: Ex-coupon Ex-d: Ex-droit SP: Suspendu Val-T: Valeur Théorique

PER = Cours / BNPA selon les données disponibles Rdt. Net: Rendement net (DNPA / Cours)

Comp.: 1 - Premier Compartiment 2 - Second Compartiment 3 - Compartiment de croissance

Ratio de liquidité = Titres échangés / Volume des ordres de vente

: Progression de l'indice sectoriel : Stabilité de l'indice sectoriel : Recul de l'indice sectoriel

MARCHE DES OBLIGATIONS

Symbole	Titre	Valeur nominale	Cours Précédent	Cours du jour	Cours Référence	Séance de cotation		Coupon couru	Coupon d'intérêt			Type Amort
						Volume	Valeur		Période	Montant net	Eché.	
OBLIGATIONS D'ETAT												
EOM.O10	ETAT DU MALI 6,20 % 2022-2029	10 000	9 790	NC	9 790			43,81	A	307,50	9-déc.-25	ACD
EOM.O11	ETAT DU MALI 6,40 % 2023-2030	10 000	10 000	NC	10 000			522,52	A	640,00	7-avr.-25	ACD
EOM.O12	ETAT DU MALI 6,50 % 2023-2030	10 000	9 999	NC	9 999			331,23	A	650,00	28-juil.-25	ACD
EOM.O13	ETAT DU MALI 6,50 % 2024-2034	10 000	9 999	NC	9 999			534,25	A	650,00	5-avr.-25	ACD
EOM.O14	ETAT DU MALI 3,00 % 2024-2031	10 000	10 000	NC	10 000			149,59	A	300,00	1-août-25	ACD
EOM.O15	ETAT DU MALI 6,55 % 2024-2031	10 000	10 000	NC	10 000			175,86	A	655,00	24-oct.-25	ACD
EOM.O16	ETAT DU MALI 6,35 % 2024-2029	10 000	10 000	NC	10 000			170,49	A	635,00	24-oct.-25	ACD
EOM.O3	ETAT DU MALI 6,50 % 2018-2025	2 000	1 975	NC	1 975			41,07	A	130,00	6-oct.-25	AC
EOM.O4	ETAT DU MALI 6,50% 2019-2027	6 000	6 000	NC	6 000			215,84	A	390,00	12-juil.-25	AC
EOM.O5	ETAT DU MALI 6,50% 2020-2028	8 000	8 000	NC	8 000			440,22	A	520,00	27-mars-25	ACD
EOM.O6	ETAT DU MALI 6,50% 2020-2027	6 000	6 000	NC	6 000			63,21	A	390,00	1-déc.-25	AC
EOM.O7	ETAT DU MALI 6.50% 2021-2031	8 750	8 750	NC	8 750			450,33	A	568,75	16-avr.-25	AC
EOM.O8	ETAT DU MALI 6,20 % 2022-2032	10 000	9 980	NC	9 980			246,30	A	620,00	7-sept.-25	ACD
EOM.O9	ETAT DU MALI 6,30% 2022-2032	10 000	10 000	NC	10 000			89,75	A	630,00	9-déc.-25	ACD
EOS.O10	ETAT DU SENEGAL 6,15 % 2023-2030	10 000	10 000	NC	10 000			208,96	S	307,50	29-mars-25	ACD
EOS.O11	ETAT DU SENEGAL 6,35 % 2023-2033	10 000	10 000	NC	10 000			215,76	S	317,50	29-mars-25	ACD
EOS.O12	ETAT DU SENEGAL 6,15 % 2023-2028	10 000	9 500	NC	9 500			282,43	S	307,50	14-févr.-25	ACD
EOS.O13	ETAT DU SENEGAL 6,30 % 2023-2030	10 000	10 000	NC	10 000			289,32	S	315,00	14-févr.-25	ACD
EOS.O14	ETAT DU SENEGAL 6,50 % 2023-2033	10 000	10 000	NC	10 000			298,51	S	325,00	14-févr.-25	ACD
EOS.O15	ETAT DU SENEGAL 6,25 % 2024-2029	10 000	9 950	NC	9 950			295,52	S	312,50	9-févr.-25	ACD
EOS.O16	ETAT DU SENEGAL 6,45 % 2024-2031	10 000	10 000	NC	10 000			304,97	S	322,50	9-févr.-25	ACD
EOS.O17	ETAT DU SENEGAL 6,65 % 2024-2034	10 000	9 800	NC	9 800			314,43	S	332,50	9-févr.-25	ACD
EOS.O7	ETAT SENEGAL 6.30% 2015-2025	10 000	10 000	NC	10 000			113,92	S	312,41	25-mai-25	ACD
EOS.O8	ETAT DU SENEGAL 5,95% 2022-2034	10 000	10 000	NC	10 000			54,36	A	620,00	29-déc.-25	ACD
EOS.O9	ETAT DU SENEGAL 6,00 % 2023-20	10 000	10 535	NC	10 535			203,87	S	300,00	29-mars-25	ACD
TPBF.O10	TPBF 6,50% 2020 - 2028	5 833	5 833	NC	5 833.35			138,26	S	189,58	20-mars-25	ACD
TPBF.O11	TPBF 6,50 % 2020-2028	5 835	5 835	NC	5 835			22,00	S	189,64	9-juil.-25	ACD
TPBF.O12	TPBF 6.50% 2021-2031	10 000	9 978	NC	9 978			228,04	S	325,00	25-mars-25	ACD
TPBF.O13	TPBF 6,50 % 2021 - 2031	10 000	9 950	NC	9 950			43,09	S	325,00	6-juil.-25	ACD
TPBF.O14	TPBF 6,30% 2022-2034	10 000	9 900	NC	9 900			262,79	S	315,00	1-mars-25	ACD
TPBF.O15	ETAT DU BURKINA 6,30 % 2022-2	10 000	10 000	NC	10 000			132,27	S	315,00	15-mai-25	ACD
TPBF.O16	ETAT DU BURKINA 6% 2023-2028	10 000	10 000	NC	10 000			33,15	S	300,00	10-juil.-25	ACD
TPBF.O17	TPBF 6,30 % 2023-2030	10 000	10 000	NC	10 000			190,38	S	315,00	12-avr.-25	ACD
TPBF.O18	TPBF 6,50% 2023-2033	10 000	9 200	NC	9 200			196,43	S	325,00	12-avr.-25	ACD
TPBF.O19	ETAT DU BURKINA 6,30% 2024-2029	10 000	10 000	NC	10 000			147,93	S	315,00	6-mai-25	ACD
TPBF.O20	ETAT DU BURKINA 6,55% 2024-2031	10 000	10 000	NC	10 000			153,80	S	327,50	6-mai-25	ACD
TPBF.O21	ETAT DU BURKINA 6,50% 2024-2029	10 000	10 000	NC	10 000			226,24	S	650,00	28-mai-25	ACD
TPBF.O22	ETAT DU BURKINA 6,80% 2024-2032	10 000	10 000	NC	10 000			236,69	S	680,00	28-mai-25	ACD
TPBF.O4	TPBF 6.50% 2017-2027 (*)	10 000	10 400	NC	10 400			325,89	S	327,67	31-janv.-25	ACD
TPBF.O6	TPBF 6.50% 2018-2025	10 000	9 112	NC	9 112			99,73	S	324,11	5-juin-25	ACD
TPBF.O7	TPBF 6,50% 2018- 2025	10 000	9 999	NC	9 999			136,46	S	325,00	15-mai-25	AC
TPBF.O8	TPBF 6,50% 2019-2027	10 000	10 000	NC	10 000			151,37	S	322,33	6-mai-25	ACD
TPBF.O9	TPBF 6,50% 2019 - 2027	10 000	10 999	NC	10 999			203,57	S	325,00	8-avr.-25	ACD
TPBJ.O3	TPBJ 6,50% 2020-2028	10 000	10 000	NC	10 000			281,37	A	650,00	25-août-25	AC
TPBJ.O4	TPBJ 5,50 % 2022-2037	10 000	10 000	NC	10 000			504,79	A	550,00	1-mars-25	AC
TPBJ.O5	TPBJ 5,85 % 2022-2042	10 000	9 940	NC	9 940			536,92	A	585,00	1-mars-25	ACD
TPBJ.O6	TPBJ 5,75% 2022-2037	10 000	10 000	NC	10 000			293,01	A	575,00	28-juil.-25	ACD
TPBJ.O7	TPBJ 5,70% 2023-2030	10 000	10 000	NC	10 000			504,41	A	570,00	13-mars-25	AC
TPBJ.O8	TPBJ 6,20% 2023-2038	10 000	10 000	NC	10 000			548,66	A	620,00	13-mars-25	AC
TPCI.O19	TPCI 5.99% 2015-2025	10 000	10 000	NC	10 000			428,33	A	599,00	14-mai-25	ACD
TPCI.O21	TPCI 6% 2016-2028	10 000	10 000	NC	10 000			488,22	A	600,00	8-avr.-25	ACD
TPCI.O22	TPCI 5.90% 2016 - 2026	10 000	10 000	NC	10 000			370,16	A	590,00	15-juin-25	ACD
TPCI.O23	TPCI 5.90% 2016-2026	10 000	9 700	NC	9 700			119,62	A	590,00	17-nov.-25	ACD
TPCI.O24	TPCI 6.25% 2017-2029	10 000	9 700	NC	9 700			209,48	S	312,50	31-mars-25	ACD
TPCI.O27	TPCI 6% 2017-2025	10 000	10 250	NC	10 250			52,75	S	300,00	29-juin-25	ACD
TPCI.O28	TPCI 6% 2018 - 2026	10 000	10 000	NC	10 000			297,53	A	600,00	2-août-25	ACD
TPCI.O29	TPCI 6% 2018-2026	10 000	10 000	NC	10 000			169,32	A	600,00	19-oct.-25	ACD

TPCI.030	TPCI 5,95% 2018-2025	2 000	2 000	NC	2 000	15,65	S	59,34	13-juin-25	ACD
TPCI.031	TPCI 5,75% 2019 - 2026	10 000	10 230	NC	10 230	352,88	A	575,00	20-juin-25	ACD
TPCI.032	TPCI 2,23% 2019-2026	10 000		NC		136,85	A	223,00	20-juin-25	ACD
TPCI.033	TPCI 5,75% 2019-2026	4 000	4 160	NC	4 160	199,12	A	230,00	20-mars-25	ACD
TPCI.034	TPCI 6% 2019-2029	6 250	6 188	NC	6 187.50	324,66	A	375,00	20-mars-25	ACD
TPCI.035	TPCI 5,75% 2019 -2026	10 000	10 150	NC	10 150	319,79	A	575,00	11-juil.-25	ACD
TPCI.036	TPCI 5,75% 2019- 2026	10 000	10 000	NC	10 000	255,21	A	575,00	21-août-25	ACD
TPCI.037	TPCI 5,80% 2019-2026	4 000	4 000	NC	4 000	36,23	A	232,00	4-déc.-25	ACD
TPCI.038	TPCI 5,75% 2019-2026	4 000	4 000	NC	4 000	35,92	A	230,00	4-déc.-25	ACD
TPCI.039	TPCI 5,75% 2019 - 2026	4 000	3 906	NC	3 906	66,16	A	230,00	17-oct.-25	ACD
TPCI.040	TPCI 5,75% 2019-2026	4 000	4 000	NC	4 000	12,60	A	230,00	10-janv.-26	ACD
TPCI.041	TPCI 5,80% 2020-2027	10 000	10 000	NC	10 000	534,04	A	580,00	28-févr.-25	ACD
TPCI.042	TPCI 5,90% 2020-2030	10 000	10 000	NC	10 000	543,12	A	590,00	28-févr.-25	ACD
TPCI.043	TPCI 5,90% 2020 - 2030	10 000	10 000	NC	10 000	455,84	A	590,00	23-avr.-25	ACD
TPCI.044	TPCI 5,80% 2020 - 2027	10 000	9 800	NC	9 800	448,11	A	580,00	23-avr.-25	ACD
TPCI.045	TPCI 5,80% 2020 -2027	6 000	6 000	NC	6 000	217,38	A	348,00	16-juin-25	ACD
TPCI.046	TPCI 5,90% 2020 - 2030	7 500	7 650	NC	7 650	276,41	A	442,50	16-juin-25	ACD
TPCI.047	TPCI 5,80% 2020 - 2027	6 000	6 150	NC	6 150	273,60	A	438,00	16-juin-25	ACD
TPCI.048	TPCI 5,80% 2020- 2027	6 000	5 940	NC	5 940	176,38	A	348,00	29-juil.-25	ACD
TPCI.049	TPCI 5,90% 2020- 2030	7 500	7 564	NC	7 563.75	224,28	A	442,50	29-juil.-25	ACD
TPCI.050	TPCI 5,90% 2020-2030	7 500	7 500	NC	7 500	187,91	A	442,50	28-août-25	ACD
TPCI.051	TPCI 5,80 % 2020-2027	6 000	6 000	NC	6 000	114,41	A	348,00	2-oct.-25	ACD
TPCI.052	TPCI 5,90 % 2020 -2030	7 500	7 500	NC	7 500	145,48	A	442,50	2-oct.-25	ACD
TPCI.053	TPCI 5,80% 2020-2027	6 000	6 360	NC	6 360	89,62	A	348,00	28-oct.-25	ACD
TPCI.054	TPCI 5,90% 2020-2030	7 500	7 350	NC	7 350	113,96	A	442,50	28-oct.-25	ACD
TPCI.055	TPCI 5,80% 2020 -2027	6 000	6 000	NC	6 000	35,28	A	348,00	24-déc.-25	ACD
TPCI.056	TPCI 5,90% 2020- 2030	7 500	8 058	NC	8 058	44,86	A	442,50	24-déc.-25	ACD
TPCI.057	TPCI 5,80% 2020-2027	6 000	5 820	NC	5 820	67,69	A	348,00	20-nov.-25	ACD
TPCI.058	TPCI 5,80% 2021-2028	8 000	8 000	NC	8 000	415,69	A	464,00	9-mars-25	ACD
TPCI.059	TPCI 5,90% 2021-2031	8 750	9 056	NC	9 056.25	462,50	A	516,25	9-mars-25	ACD
TPCI.060	TPCI 5,80% 2021-2028	10 000	10 000	NC	10 000	416,33	A	580,00	13-mai-25	ACD
TPCI.061	TPCI 5,90% 2021-2031	10 000	10 000	NC	10 000	423,51	A	590,00	13-mai-25	ACD
TPCI.062	TPCI 5,80 % 2021 -2028	8 000	8 000	NC	8 000	272,04	A	464,00	30-juin-25	ACD
TPCI.063	TPCI 5,90% 2021 -2031	8 750	8 750	NC	8 750	302,68	A	516,25	30-juin-25	ACD
TPCI.064	TPCI 5,80 % 2021 - 2028	8 000	7 958	NC	7 958.40	212,30	A	464,00	16-août-25	ACD
TPCI.065	TPCI 5,90 % 2021-2031	8 750	9 363	NC	9 362.50	172,55	A	516,25	30-sept.-25	ACD
TPCI.066	TPCI 5,90% 2021-2031	8 750	8 750	NC	8 750	121,64	A	516,25	5-nov.-25	ACD
TPCI.067	TPCI 5,90 % 2021-2036	10 000	10 200	NC	10 200	72,74	A	590,00	16-déc.-25	ACD
TPCI.068	TPCI 5,90 % 2022-2037	(*)	10 000	NC	10 000	586,78	A	590,00	1-févr.-25	ACD
TPCI.069	TPCI 5,75 % 2022-2037	10 000	10 000	NC	10 000	494,66	A	575,00	22-mars-25	ACD
TPCI.070	TPCI 5,75 % 2022-2037	10 000	10 000	NC	10 000	434,79	A	575,00	29-avr.-25	ACD
TPCI.071	TPCI 5,65% 2022-2032	10 000	10 000	NC	10 000	354,48	A	565,00	15-juin-25	ACD
TPCI.072	TPCI 5,65% 2022-2029	10 000	9 800	NC	9 800	286,37	A	565,00	29-juil.-25	ACD
TPCI.073	TPCI 5,75% 2022-2032	10 000	10 500	NC	10 500	291,44	A	575,00	29-juil.-25	ACD
TPCI.074	TPCI 5,85% 2022-2042	9 474	9 474	NC	9 473.68	280,90	A	554,21	29-juil.-25	ACD
TPCI.075	TPCI 5,65% 2022-2029	10 000	10 700	NC	10 700	178,01	A	565,00	7-oct.-25	ACD
TPCI.076	TPCI 5,75% 2022-2032	10 000	10 000	NC	10 000	181,16	A	575,00	7-oct.-25	ACD
TPCI.077	TPCI (TAUX DE BASE + SPREAD) % 2022-2029	10 000	10 000	NC	10 000	172,83	T	198,75	11-févr.-25	ACD
TPCI.078	TPCI 5,65% 2022-2029	10 000	10 000	NC	10 000	74,30	A	565,00	13-déc.-25	ACD
TPCI.079	TPCI 5,75% 2023-2030	10 000	10 750	NC	10 750	529,44	A	575,00	28-févr.-25	ACD
TPCI.080	TPCI 6% 2023-2030	10 000	10 000	NC	10 000	424,11	A	600,00	17-mai-25	ACD
TPCI.081	TPCI 5,90% 2023-2028	10 000	10 500	NC	10 500	295,81	A	590,00	31-juil.-25	ACD
TPCI.082	TPCI 6,00% 2023-2030	10 000	10 000	NC	10 000	300,82	A	600,00	31-juil.-25	ACD
TPCI.083	TPCI 5,90 % 2023-2028	10 000	10 000	NC	10 000	268,22	A	890,00	12-oct.-25	ACD
TPCI.084	TPCI 6,00 % 2023-2030	10 000	9 999	NC	9 999	180,82	A	600,00	12-oct.-25	ACD
TPCI.085	TPCI 5,90 % 2023 - 2028	10 000	10 000	NC	10 000	75,97	A	590,00	14-déc.-25	ACD
TPCI.086	TPCI 6,00 % 2023 - 2030	10 000	10 000	NC	10 000	77,26	A	600,00	14-déc.-25	ACD
TPCI.087	TPCI 5,90% 2024-2029	10 000	10 000	NC	10 000	502,71	A	590,00	25-mars-25	ACD
TPCI.088	TPCI 6,00% 2024-2031	10 000	10 000	NC	10 000	511,23	A	600,00	25-mars-25	ACD
TPCI.089	TPCI 5,90% 2024-2029	10 000	10 750	NC	10 750	315,21	A	590,00	19-juil.-25	ACD
TPCI.090	TPCI 6,00% 2024-2031	10 000	10 000	NC	10 000	320,55	A	600,00	19-juil.-25	ACD
TPCI.091	TPCI 5,90% 2024-2029	10 000	10 000	NC	10 000	253,78	A	590,00	26-août-25	ACD
TPCI.092	TPCI 6,00% 2024-2031	10 000	10 000	NC	10 000	258,08	A	600,00	26-août-25	ACD
TPNE.01	TRESOR PUBLIC DU NIGER 6,50% 2019-2026	10 000	10 000	SP	10 000	548,49	A	650,00	28-mars-25	ACD
TPNE.02	TRESOR PUBLIC DU NIGER 6,50% 2019 - 2026	10 000	10 000	SP	10 000	324,11	A	650,00	1-août-25	ACD

TPNE.03	TRESOR PUBLIC DU NIGER 6,5% 2020-2027	6 000	6 000	SP	6 000	195,53	A	390,00	31-juil.-25	ACD
TPNE.04	TRESOR PUBLIC DU NIGER 6,30% 2	8 750	8 750	SP	8 750	240,13	A	551,25	24-août-25	ACD
TPNE.05	TPNE 6,15 % 2022-2034	10 000	10 000	SP	10 000	406,07	A	615,00	3-juin-25	ACD
TPNE.06	TRESOR PUBLIC DU NIGER 6,15% 2022 - 2034	10 000	10 000	SP	10 000	79,19	A	615,00	14-déc.-25	ACD
TPNE.07	TRESOR PUBLIC DU NIGER 6,25 % 2023-2028	10 000	10 000	SP	10 000	378,42	A	625,00	23-juin-25	ACD
TPTG.02	TPTG 6% 2022-2037	10 000	9 800	NC	9 800	123,29	A	600,00	16-nov.-25	ACD
TOTAL						0		0		

OBLIGATIONS REGIONALES

BIDC.04	BIDC-EBID 6.10% 2017-2027	3 750	3 563	NC	3 562.50	142,91	A	228,78	16-juin-25	ACD
BIDC.05	BIDC-EBID 6,40% 2019-2026	10 000	10 000	NC	10 000	31,82	S	320,00	12-juil.-25	ACD
BIDC.06	BIDC-EBID 6,50 % 2021-2028	7 000	7 000	NC	7 000	91,00	S	225,63	18-mai-25	ACD
BIDC.07	BIDC-EBID 5,90% 2022-2029	9 000	9 000	NC	9 000	75,65	S	264,77	9-juin-25	ACD
BIDC.08	BIDC-EBID GSS BOND 6,50% 2024-2031 (*)	10 000	10 000	NC	10 000	1,78	S	322,33	29-juil.-25	ACD
CRRH.010	CRRH-UEMOA 6,10% 2022-2037	10 000	10 000	NC	10 000	298,37	S	305,00	3-févr.-25	AC
CRRH.05	CRRH-UEMOA 5.85% 2015-2025	10 000	10 000	NC	10 000	30,04	S	209,10	4-juil.-25	AC
CRRH.06	CRRH-UEMOA 5.85% 2016-2026	10 000	10 000	NC	10 000	39,44	S	292,50	3-juil.-25	ACD
CRRH.07	CRRH-UEMOA 5.95% 2017-2029	4 167	4 167	NC	4 167	50,68	S	123,96	17-mai-25	AC
CRRH.08	CRRH-UEMOA 5.95% 2018-2030	5 000	5 000	NC	5 000	32,69	S	148,75	21-juin-25	AC
CRRH.09	CRRH-UEMOA 6.05% 2018-2033	6 000	6 000	NC	6 000	39,89	S	181,50	21-juin-25	AC
TOTAL						0		0		

OBLIGATIONS PIVEES

FBOAD.01	FCTC BOAD DOLI-P 6,10% 2023-2030	7 300	7 300	NC	7 300	161,04	S	220,82	20-mars-25	AC
FDINBF.01	FIDELIS FINANCE CAP25 7,00% 2023-2028	10 000	10 000	NC	10 000	128,00	S	326,30	20-mai-25	ACD
FEPTC.01	FCTC EPT 7 % 2023-2030	10 000	10 299	NC	10 299	119,30	T	171,50	27-févr.-25	ACD
FEPTC.02	FCTC EPT 7,25 % 2023-2033	10 000	10 500	NC	10 500	123,57	T	177,63	27-févr.-25	ACD
FEPTC.03	FCTC EPT 7,50% 2023-2038	10 000		NC		127,83	T	183,75	27-févr.-25	ACD
FNSBC.01	FCTC NSIA BANQUE 7 % 2020-2025	556	556	NC	555.55	4,77	T	9,53	16-mars-25	ACD
FORBT.01	FCTC ORABANK 7 % 2021-2026	4 444	4 844	NC	4 844.44	27,95	T	76,22	28-mars-25	ACD
FSNTS.01	FCTC SONATEL C-1 6,40 % 2023-2	10 000	10 750	NC	10 750	18,28	S	300,80	19-juil.-25	AC
FSNTS.02	FCTC SONATEL C-2 6,60 % 2023-2	10 000	10 000	NC	10 000	18,85	S	310,20	19-juil.-25	AC
FTIMC.01	FCTC TEYLIOM IMMO 7 % 2021-2028	5 833	5 833	NC	5 833.33	58,91	T	100,04	8-mars-25	ACD
ORGT.02	ORAGROUP SA 7,15% 2021-2028	8 000	8 000	7 680	7 680	18	138 240	150,86	26-avr.-25	ACD
PADS.03	PAD 6,60% 2020-2027	6 000	5 640	NC	5 640	112,05	S	198,00	19-avr.-25	ACD
PTRC.01	PETRO IVOIRE 6,80% 2022-2029	10 000	10 750	NC	10 750	84,22	S	333,20	15-juin-25	ACD
SNLC.01	SENELEC 6,50% 2018-2025	1 000	1 000	NC	1 000	22,44	S	32,50	27-mars-25	AC
SNTS.02	SONATEL 6,50% 2020-2027	5 000	4 900	NC	4 900	11,72	S	151,49	16-juil.-25	ACD
TOTAL						18		138 240		

SUKUK ET TITRES ASSIMILES

SUKSN.S2	SUKUK SN 6% 2016-2026	10 000	10 750	NC	10 750	313,33	S	306,67	26-janv.-25	ACD
SUKTG.S1	SUKUK TG 6.5% 2016-2026	10 000	10 000	NC	10 000	341,02	S	377,99	17-févr.-25	ACD
TOTAL						0		0		
TOTAL - Marché des obligations						18		138 240		

Légende :
 (#) (*) Ex-Coupon couru (#)Cours de référence amorti / Coupon couru Ex-c (#)Ex-marge de profits
 Cours du jour: Ouv.: Ouverture Clôt.: Clôture Moy.: Moyen
 Type Amort: Type d'Amortissement IF: In Fine AC: Amortissement Constant AD: Amortissement Dégressif ACD: Amortissement Constant Différé
 Période: Périodicité de paiement des coupons A: Annuelle S: Semestrielle T: Trimestrielle
 Eché.: Échéance de paiement des intérêts
 Mentions: NC: Non Coté Ex-c: Ex-coupon ou Ex-droit SP: Suspendu

INFORMATIONS
OPERATIONS EN COURS

Emetteur	Opération
BAOBAB SA	Première cotation - GSS BAOBAB 6,80 % 2024-2029 Première cotation le 25 février 2025
SIB	Admission à la cote des actions nouvelles de la SIB CI, le 04 février 2025

AVIS

Entité	N°	Nature	Objet
--------	----	--------	-------

COMMUNIQUES

Emetteur	N°	Nature	Objet
----------	----	--------	-------

QUANTITES RESIDUELLES
MARCHE DES ACTIONS

Symbole	Titre	Quantité résiduelle à l'achat	Cours Achat / Vente			Quantité résiduelle à la vente	Cours de Référence
ABJC	SERVAIR ABIDJAN CI	826	1,700	/	1,835	90	1 835
BICC	BICI CI	5	15,995	/	16,000	886	16 000
BNBC	BERNABE CI	48	1,000	/	1,040	144	1 040
BOAB	BANK OF AFRICA BN	470	3,410	/	3,475	750	3 400
BOABF	BANK OF AFRICA BF	10	3,035	/	3,170	100	3 175
BOAC	BANK OF AFRICA CI	7	4,555	/	4,600	671	4 600
BOAM	BANK OF AFRICA ML	200	1,705	/	1,725	23	1 725
BOAN	BANK OF AFRICA NG	23	2,115	/	2,150	1 718	2 150
BOAS	BANK OF AFRICA SENEGAL	15	2,665	/	2,730	108	2 730
CABC	SICABLE CI	3	1,060	/	1,100	75	1 050
CBIBF	CORIS BANK INTERNATIONAL	4	9,775	/	9,800	1 539	9 800
CFAC	CFAO MOTORS CI	224	560	/	570	357	570
CIEC	CIE CI	38	2,175	/	2,180	210	2 180
ECOC	ECOBANK COTE D'IVOIRE	2	8,100	/	8,200	1	8 200
ETIT	ECOBANK TRANS. INCORP. TG			/	15	13 543	15
FTSC	FILTISAC CI	200	1,850	/	1,900	99	1 875
LNBB	LOTIERIE NATIONALE DU BENIN	12	4,730	/	4,875	8 039	4 875
NEIC	NEI-CEDA CI	12	710	/	745	357	745
NSBC	NSIA BANQUE COTE D'IVOIRE	10	7,550	/	7,590	129	7 590
NTLC	NESTLE CI	315	8,315	/	8,395	75	8 315
ONTBF	ONATEL BF	80	2,260	/	2,285	392	2 285
ORAC	ORANGE COTE D'IVOIRE	18	17,360	/	17,895	80	17 895
ORGT	ORAGROUP TOGO	101	1,575	/	1,625	100	1 600
PALC	PALM CI	57	4,495	/	4,500	1 403	4 500
PRSC	TRACTAFRIC MOTORS CI	1	1,955	/	2,090	17	1 945
SAFC	SAFCA CI	124	785	/	800	31	800
SCRC	SUCRIVOIRE	1 000	715	/	745	822	730
SDCC	SOE CI	5	5,800	/	5,900	2	5 900
SDSC	AFRICA GLOBAL LOGISTICS CI	137	1,260	/	1,280	4 049	1 280
SEMC	EVIOSYS PACKAGING SIEM CI			/			700
SGBC	SOCIETE GENERALE COTE D'IVOIRE	29	20,520	/	20,895	27	20 895
SHEC	VIVO ENERGY CI	35	870	/	875	802	875
SIBC	SOCIETE IVOIRIENNE DE BANQUE	828	3,530	/	3,550	1 018	3 550
SICC	SICOR CI			/	3,940	2	3 940
SIVC	AIR LIQUIDE CI	1	465	/	480	21	480
SLBC	SOLIBRA CI	258	13,000	/	13,935	25	13 005
SMBC	SMB CI	52	7,055	/	7,400	759	7 400
SNTS	SONATEL SN	252	24,500	/	24,695	12	24 500
SOGC	SOGB CI	110	4,410	/	4,490	629	4 490
SPHC	SAPH CI	51	3,720	/	3,740	132	3 740
STAC	SETAO CI	495	415	/	455	130	455
STBC	SITAB CI	461	7,450	/	7,485	10	7 495
SVOC	MOVIS CI			/			2 395
TTLC	TOTALENERGIES MARKETING CI	109	2,355	/	2,450	198	2 355
TTLS	TOTALENERGIES MARKETING SN	36	2,225	/	2,300	2 482	2 225
UNLC	UNILEVER CI	3	6,450	/	6,930	1	6 450
UNXC	UNIWAX CI	213	390	/	395	1 334	395

QUANTITES RESIDUELLES

MARCHE DES DROITS

Symbole	Titre	Quantité résiduelle à l'achat	Cours Achat / Vente	Quantité résiduelle à la vente	Cours de Référence
---------	-------	-------------------------------	---------------------	--------------------------------	--------------------

QUANTITES RESIDUELLES
MARCHE DES OBLIGATIONS

Symbole	Titre	Quantité résiduelle à l'achat	Cours Achat / Vente	Quantité résiduelle à la vente	Cours de Référence
FBOAD.01	FCTC BOAD DOLI-P 6,10% 2023-2030		/		7 300
FDFINBF.01	FIDELIS FINANCE CAP25 7,00% 2023-2028		/ 10,000	1 690	10 000
FEPTC.01	FCTC EPT 7 % 2023-2030		/ 10,300	150	10 299
FEPTC.02	FCTC EPT 7,25 % 2023-2033		/ 10,500	10	10 500
FEPTC.03	FCTC EPT 7,50% 2023-2038		/		10 000
FNSBC.01	FCTC NSIA BANQUE 7 % 2020-2025	602	555.55 /		556
PTRC.01	PETRO IVOIRE 6,80% 2022-2029		/		10 750
SNLC.01	SENELEC 6,50% 2018-2025		/		1 000
SNTS.02	SONATEL 6,50% 2020-2027		/		4 900
FORBT.01	FCTC ORABANK 7 % 2021-2026		/ 4,747.55	2 500	4 844
FSNTS.01	FCTC SONATEL C-1 6,40 % 2023-2		/		10 750
FSNTS.02	FCTC SONATEL C-2 6,60 % 2023-2		/		10 000
FTIMC.01	FCTC TEYLIOM IMMO 7 % 2021-2028		/ 5,833.33	13	5 833
ORGT.02	ORAGROUP SA 7,15% 2021-2028		/ 7,680	30	7 680
PADS.03	PAD 6,60% 2020-2027		/		5 640
EOM.010	ETAT DU MALI 6,20 % 2022-2029		/		9 790
EOM.011	ETAT DU MALI 6,40 % 2023-2030		/		10 000
EOM.012	ETAT DU MALI 6,50 % 2023-2030		/		9 999
EOM.013	ETAT DU MALI 6,50 % 2024-2034		/		9 999
EOM.014	ETAT DU MALI 3,00 % 2024-2031		/		10 000
EOM.015	ETAT DU MALI 6,55 % 2024-2031		/		10 000
TPNE.07	TRESOR PUBLIC DU NIGER 6,25 % 2023-2028		/		10 000
TPTG.02	TPTG 6% 2022-2037		/ 9,800	1 820	9 800
TPNE.01	TRESOR PUBLIC DU NIGER 6,50% 2019-2026		/		10 000
TPNE.02	TRESOR PUBLIC DU NIGER 6,50% 2019 - 2026		/		10 000
TPNE.03	TRESOR PUBLIC DU NIGER 6,5% 2020-2027		/		6 000
TPNE.04	TRESOR PUBLIC DU NIGER 6,30% 2		/		8 750
TPNE.05	TPNE 6,15 % 2022-2034		/		10 000
TPNE.06	TRESOR PUBLIC DU NIGER 6,15% 2022 - 2034		/		10 000
TPCI.087	TPCI 5,90% 2024-2029		/		10 000
TPCI.088	TPCI 6,00% 2024-2031		/ 10,000	128	10 000
TPCI.089	TPCI 5,90% 2024-2029		/		10 750
TPCI.090	TPCI 6,00% 2024-2031		/		10 000
TPCI.091	TPCI 5,90% 2024-2029		/		10 000
TPCI.092	TPCI 6,00% 2024-2031		/		10 000
TPCI.081	TPCI 5,90% 2023-2028		/		10 500
TPCI.082	TPCI 6,00% 2023-2030		/		10 000
TPCI.083	TPCI 5,90 % 2023-2028		/		10 000
TPCI.084	TPCI 6,00 % 2023-2030		/ 10,000	49 960	9 999
TPCI.085	TPCI 5,90 % 2023 - 2028		/		10 000
TPCI.086	TPCI 6,00 % 2023 - 2030		/ 10,000	49 878	10 000
TPCI.075	TPCI 5,65% 2022-2029		/		10 700
TPCI.076	TPCI 5,75% 2022-2032		/		10 000
TPCI.077	TPCI (TAUX DE BASE + SPREAD) % 2022-2029		/		10 000
TPCI.078	TPCI 5,65% 2022-2029		/		10 000
TPCI.079	TPCI 5,75% 2023-2030		/		10 750
TPCI.080	TPCI 6% 2023-2030		/ 10,000	20 049	10 000
TPCI.069	TPCI 5,75 % 2022-2037		/ 10,000	20 031	10 000
TPCI.070	TPCI 5,75 % 2022-2037		/ 10,000	29 995	10 000
TPCI.071	TPCI 5,65% 2022-2032		/ 10,000	25 000	10 000

TPCI.072	TPCI 5,65% 2022-2029	/				9 800
TPCI.073	TPCI 5,75% 2022-2032	/				10 500
TPCI.074	TPCI 5,85% 2022-2042	/				9 474
TPCI.063	TPCI 5,90% 2021 -2031	/				8 750
TPCI.064	TPCI 5,80 % 2021 - 2028	/				7 958
TPCI.065	TPCI 5,90 % 2021-2031	/				9 363
TPCI.066	TPCI 5,90% 2021-2031	/				8 750
TPCI.067	TPCI 5,90 % 2021-2036	/				10 200
TPCI.068	TPCI 5,90 % 2022-2037	/				10 000
TPCI.057	TPCI 5,80% 2020-2027	/				5 820
TPCI.058	TPCI 5,80% 2021-2028	/				8 000
TPCI.059	TPCI 5,90% 2021-2031	/				9 056
TPCI.060	TPCI 5,80% 2021-2028	/				10 000
TPCI.061	TPCI 5,90% 2021-2031	/	10,000		14 995	10 000
TPCI.062	TPCI 5,80 % 2021 -2028	/				8 000
TPCI.051	TPCI 5,80 % 2020-2027	/				6 000
TPCI.052	TPCI 5,90 % 2020 -2030	/				7 500
TPCI.053	TPCI 5,80% 2020-2027	/				6 360
TPCI.054	TPCI 5,90% 2020-2030	/				7 350
TPCI.055	TPCI 5,80% 2020 -2027	/				6 000
TPCI.056	TPCI 5,90% 2020- 2030	/				8 058
TPCI.045	TPCI 5,80% 2020 -2027	/				6 000
TPCI.046	TPCI 5,90% 2020 - 2030	/				7 650
TPCI.047	TPCI 5,80% 2020 - 2027	/				6 150
TPCI.048	TPCI 5,80% 2020- 2027	/				5 940
TPCI.049	TPCI 5,90% 2020- 2030	/				7 564
TPCI.050	TPCI 5,90% 2020-2030	/	7,500		3	7 500
TPCI.039	TPCI 5,75% 2019 - 2026	/				3 906
TPCI.040	TPCI 5,75% 2019-2026	/				4 000
TPCI.041	TPCI 5,80% 2020-2027	/				10 000
TPCI.042	TPCI 5,90% 2020-2030	/	10,000		25 051	10 000
TPCI.043	TPCI 5,90% 2020 - 2030	/	10,000		10 000	10 000
TPCI.044	TPCI 5,80% 2020 - 2027	/	10,000		54	9 800
TPCI.033	TPCI 5.75% 2019-2026	/				4 160
TPCI.034	TPCI 6% 2019-2029	/				6 188
TPCI.035	TPCI 5,75% 2019 -2026	/				10 150
TPCI.036	TPCI 5,75% 2019- 2026	/				10 000
TPCI.037	TPCI 5,80% 2019-2026	/				4 000
TPCI.038	TPCI 5,75% 2019-2026	/	4,000		25 000	4 000
TPCI.027	TPCI 6% 2017-2025	/				10 250
TPCI.028	TPCI 6% 2018 - 2026	/				10 000
TPCI.029	TPCI 6% 2018-2026	/	10,000		7	10 000
TPCI.030	TPCI 5,95% 2018-2025	/				2 000
TPCI.031	TPCI 5,75% 2019 - 2026	/				10 230
TPCI.032	TPCI 2,23% 2019-2026	/				10 000
TPBJ.08	TPBJ 6,20% 2023-2038	/				10 000
TPCI.019	TPCI 5.99% 2015-2025	29	10,000	/		10 000
TPCI.021	TPCI 6% 2016-2028	/	10,000		3	10 000
TPCI.022	TPCI 5.90% 2016 - 2026	/	10,000		1	10 000
TPCI.023	TPCI 5.90% 2016-2026	/				9 700
TPCI.024	TPCI 6.25% 2017-2029	/				9 700
TPBF.09	TPBF 6,50% 2019 - 2027	/	10,999		16	10 999
TPBJ.03	TPBJ 6,50% 2020-2028	/				10 000
TPBJ.04	TPBJ 5,50 % 2022-2037	/				10 000
TPBJ.05	TPBJ 5,85 % 2022-2042	/	9,900		194	9 940

TPBJ.06	TPBJ 5,75% 2022-2037		/	10,100	10 000	10 000
TPBJ.07	TPBJ 5,70% 2023-2030		/			10 000
TPBF.021	ETAT DU BURKINA 6,50% 2024-2029		/			10 000
TPBF.022	ETAT DU BURKINA 6,80% 2024-2032		/	10,000	130	10 000
TPBF.04	TPBF 6.50% 2017-2027		/	10,000	222	10 400
TPBF.06	TPBF 6.50% 2018-2025		/			9 112
TPBF.07	TPBF 6,50% 2018- 2025		/	9,999	23	9 999
TPBF.08	TPBF 6,50% 2019-2027		/	10,000	232	10 000
TPBF.015	ETAT DU BURKINA 6,30 % 2022-2		/			10 000
TPBF.016	ETAT DU BURKINA 6% 2023-2028		/			10 000
TPBF.017	TPBF 6,30 % 2023-2030		/	10,000	57	10 000
TPBF.018	TPBF 6,50% 2023-2033		/			9 200
TPBF.019	ETAT DU BURKINA 6,30% 2024-2029		/			10 000
TPBF.020	ETAT DU BURKINA 6,55% 2024-2031		/	10,000	432	10 000
EOS.09	ETAT DU SENEGAL 6,00 % 2023-20		/			10 535
TPBF.010	TPBF 6,50% 2020 - 2028		/			5 833
TPBF.011	TPBF 6,50 % 2020-2028		/			5 835
TPBF.012	TPBF 6.50% 2021-2031		/			9 978
TPBF.013	TPBF 6,50 % 2021 - 2031		/			9 950
TPBF.014	TPBF 6,30% 2022-2034		/	9,900	495	9 900
EOS.014	ETAT DU SENEGAL 6,50 % 2023-2033		/			10 000
EOS.015	ETAT DU SENEGAL 6,25 % 2024-2029		/			9 950
EOS.016	ETAT DU SENEGAL 6,45 % 2024-2031		/			10 000
EOS.017	ETAT DU SENEGAL 6,65 % 2024-2034		/			9 800
EOS.07	ETAT SENEGAL 6.30% 2015-2025		/			10 000
EOS.08	ETAT DU SENEGAL 5,95% 2022-2034		/			10 000
EOM.08	ETAT DU MALI 6,20 % 2022-2032		/	9,980	286	9 980
EOM.09	ETAT DU MALI 6,30% 2022-2032		/			10 000
EOS.010	ETAT DU SENEGAL 6,15 % 2023-2030		/			10 000
EOS.011	ETAT DU SENEGAL 6,35 % 2023-2033		/	10,000	16	10 000
EOS.012	ETAT DU SENEGAL 6,15 % 2023-2028		/			9 500
EOS.013	ETAT DU SENEGAL 6,30 % 2023-2030		/			10 000
EOM.016	ETAT DU MALI 6,35 % 2024-2029		/			10 000
EOM.03	ETAT DU MALI 6,50 % 2018-2025		/	1,975	482	1 975
EOM.04	ETAT DU MALI 6,50% 2019-2027		/			6 000
EOM.05	ETAT DU MALI 6,50% 2020-2028		/	7,840	500	8 000
EOM.06	ETAT DU MALI 6,50% 2020-2027		/			6 000
EOM.07	ETAT DU MALI 6.50% 2021-2031		/	8,750	102	8 750
BIDC.04	BIDC-EBID 6.10% 2017-2027		/	3,712.50	314	3 563
BIDC.05	BIDC-EBID 6,40% 2019-2026		/	10,000	3	10 000
BIDC.06	BIDC-EBID 6,50 % 2021-2028	22	7,000	/		7 000
BIDC.07	BIDC-EBID 5,90% 2022-2029		/	9,000	40	9 000
BIDC.08	BIDC-EBID GSS BOND 6,50% 2024-2031		/	10,000	1 046	10 000
CRRH.010	CRRH-UEMOA 6,10% 2022-2037		/			10 000
CRRH.05	CRRH-UEMOA 5.85% 2015-2025		/			10 000
CRRH.06	CRRH-UEMOA 5.85% 2016-2026		/			10 000
CRRH.07	CRRH-UEMOA 5.95% 2017-2029		/			4 167
CRRH.08	CRRH-UEMOA 5.95% 2018-2030		/			5 000
CRRH.09	CRRH-UEMOA 6.05% 2018-2033		/			6 000

SUKUK ET TITRES ASSIMILES

Symbole	Titre	Quantité résiduelle à l'achat	Cours Achat / Vente	Quantité résiduelle à la vente	Cours de Référence
SUKSN.S2	SUKUK SN 6% 2016-2026		/		10 750
SUKTG.S1	SUKUK TG 6.5% 2016-2026		/		10 000

CALENDRIER DES ASSEMBLEES GENERALES

ANNEE : 2025

Société	Nature	Date	Heure	Lieu
---------	--------	------	-------	------

L'actualité de la BRVM sur nos plateformes digitales

Infos BRVM

Pour recevoir les informations boursières par SMS, souscrivez :



Côte d'Ivoire : *430#
Bénin : *430*15#



Côte d'Ivoire : #139#
Burkina Faso : *310#



Côte d'Ivoire : *431#
Niger : *512*9#
Togo : *310#

Site web

www.brvm.org



Application Mobile

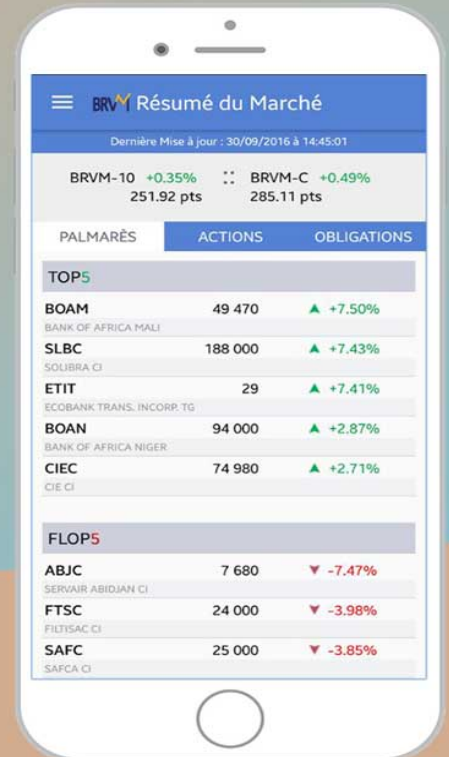

Nous suivre sur :



