

BRVM COMPOSITE	278,65
Variation Jour	0,18 %
Variation annuelle	0,95 %

BRVM 30	140,42
Variation Jour	0,24 %
Variation annuelle	1,21 %

BRVM PRESTIGE	115,20
Variation Jour	0,31 %
Variation annuelle	0,31 %

Evolution des indices

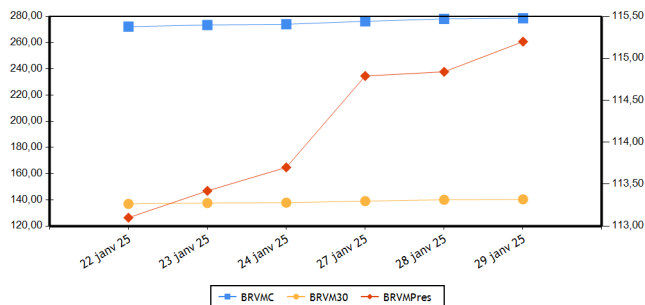

Volumes et valeurs transigés

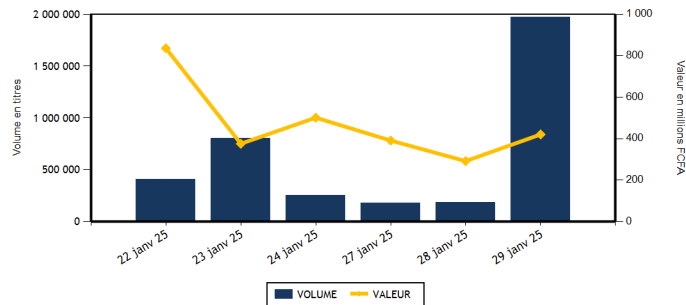

Actions	Niveau	Evol. Jour
Capitalisation boursière (FCFA)(Actions & Droits)	10 274 058 080 817	0,18 %
Volume échangé (Actions & Droits)	1 972 682	971,98 %
Valeur transigée (FCFA) (Actions & Droits)	420 660 165	45,89 %
Nombre de titres transigés	43	-2,27 %
Nombre de titres en hausse	15	36,36 %
Nombre de titres en baisse	13	-27,78 %
Nombre de titres inchangés	15	0,00 %

Obligations	Niveau	Evol. Jour
Capitalisation boursière (FCFA)	10 537 750 670 435	0,00 %
Volume échangé	22	-96,28 %
Valeur transigée (FCFA)	12 222	-99,68 %
Nombre de titres transigés	1	-87,50 %
Nombre de titres en hausse	0	
Nombre de titres en baisse	0	-100,00 %
Nombre de titres inchangés	1	-75,00 %

PLUS FORTES HAUSSES

Titres	Cours	Evol. Jour	Evol. annuelle
BERNABE CI (BNBC)	1 050	5,00 %	-1,41 %
BANK OF AFRICA BF (BOABF)	3 150	4,13 %	3,79 %
BANK OF AFRICA BN (BOAB)	3 400	3,03 %	-7,73 %
UNIWAX CI (UNXC)	390	2,63 %	-4,88 %
SOCIETE GENERALE COTE D'IVOIRE (SGBC)	20 500	2,37 %	-2,38 %

PLUS FORTES BAISES

Titres	Cours	Evol. Jour	Evol. annuelle
TRACTAFRIC MOTORS CI (PRSC)	1 945	-7,38 %	-11,59 %
SMB CI (SMBC)	7 050	-5,31 %	-18,07 %
TOTALENERGIES MARKETING SN (TTLS)	2 300	-2,13 %	0,00 %
SODE CI (SDCC)	5 700	-1,72 %	0,26 %
BANK OF AFRICA ML (BOAM)	1 725	-1,43 %	-8,73 %

INDICES PAR COMPARTIMENT

Base = 100 au 02 janvier 2023	Nombre de sociétés	Valeur	Evol. Jour	Evol. annuelle	Volume	Valeur	PER moyen
BRVM-PRESTIGE	10	115,20	0,31 %	0,31 %	23 335	239 024 915	10,39
BRVM-PRINCIPAL	37	136,18	0,25 %	-1,40 %	1 949 347	181 635 250	11,00

INDICES SECTORIELS ANCIENS

Base = 100 au 14 juin 1999	Nombre de sociétés	Valeur	Evol. Jour	Evol. annuelle	Volume	Valeur	PER moyen
BRVM - INDUSTRIE	11	119,93	-0,17 %	2,19 %	13 440	61 018 380	18,11
BRVM - SERVICES PUBLICS	5	788,74	-0,02 %	3,24 %	15 853	188 589 205	12,52
BRVM - FINANCES	15	99,84	0,73 %	-1,88 %	1 915 079	99 904 580	6,58
BRVM - TRANSPORT	2	309,48	0,39 %	-5,81 %	9 247	11 546 560	3,89
BRVM - AGRICULTURE	5	183,18	-0,09 %	-7,05 %	11 212	46 178 005	13,59
BRVM - DISTRIBUTION	7	325,94	-0,54 %	-2,79 %	6 798	9 965 380	19,33
BRVM - AUTRES SECTEURS	2	667,30	0,00 %	2,75 %	1 053	3 458 055	23,49

INDICES SECTORIELS NOUVEAUX

Base = 100 au 02 janvier 2025	Nombre de sociétés	Valeur	Evol. Jour	Evol. annuelle	Volume	Valeur	PER moyen
BRVM - TELECOMMUNICATIONS	3	103,36	0,00 %	3,36 %	12 713	178 375 040	12,58
BRVM - CONSOMMATION DISCRETIONNAIRE	7	98,28	-0,43 %	-1,72 %	2 986	5 307 370	22,72
BRVM - SERVICES FINANCIERS	15	98,12	0,72 %	-1,88 %	1 915 079	99 904 580	6,58
BRVM - CONSOMMATION DE BASE	9	100,69	0,17 %	0,69 %	14 726	73 120 760	18,34
BRVM - INDUSTRIELS	7	97,47	0,12 %	-2,53 %	15 009	21 340 285	6,58
BRVM - ENERGIE	4	95,08	-1,20 %	-4,92 %	9 029	32 397 965	14,85
BRVM - SERVICES PUBLICS	2	99,60	-0,51 %	-0,40 %	3 140	10 214 165	10,56

Indicateurs	BRVM COMPOSITE
PER moyen du marché	11,49
Taux de rendement moyen du marché	9,33
Taux de rentabilité moyen du marché	10,58
Nombre de sociétés cotées	47
Nombre de lignes obligataires	156
Volume moyen annuel par séance	514 762,00
Valeur moyenne annuelle par séance	537 856 675,91

Indicateurs	BRVM COMPOSITE
Ratio moyen de liquidité	35,55
Ratio moyen de satisfaction	82,07
Ratio moyen de tendance	230,85
Ratio moyen de couverture	43,32
Taux de rotation moyen du marché	0,18
Prime de risque du marché	2,96
Nombre de SGI participantes	32

Définitions

Volume moyen annuel par séance	= Volume annuel échangé / nombre de séances	Taux moyen de rotation	= moyenne des taux de rotation des actions cotées (volume transigé/capital flottant)
Valeur moyenne annuelle par séance	= valeur annuelle échangée / nombre de séances	PER moyen du marché	= moyenne des PER des actions cotées ayant un PER positif
Ratio moyen de liquidité	= Moyenne des ratios de liquidité (Titres échangés / Volume des ordres de vente)	Taux de rendement moyen	= moyenne des taux de rendement des actions cotées ayant distribué un dividende
Ratio moyen de satisfaction	= Moyenne des ratios de satisfaction (Titres échangés / Volume des ordres d'achat)	Taux de rentabilité moyen	= moyenne des taux de rentabilité des actions cotées
Ratio moyen de tendance	= Moyenne des ratios de tendance (Volume des ordres d'achat / Volume des ordres de vente)	Prime de risque du marché	= (1 / le PER moyen du marché) - le taux de référence actuel des emprunts d'Etat
Ratio moyen de couverture	= Moyenne des ratios de couverture (Volume des ordres de vente / Volume des ordres d'achat)		

BOURSE REGIONALE DES VALEURS MOBILIERES

Siège Social : Abidjan - Côte d'Ivoire, 18 av. Joseph Anoma
 Adresse : 01 BP 3802 Abidjan 01
 Tel : +225 20 31 55 50 / +225 20 32 66 85
 Fax : +225 20 32 66 84
 E-mail : brvm@brvm.org Site web : www.brvm.org

PAYS DE L'UEMOA



MARCHE DES ACTIONS

Code Sect. Act. (*)	Symbole	Titre	Cours Précédent	Cours du jour		Variation jour	Séance de cotation		Cours Référence	Variation de l'année précédente	Dernier dividende payé		Rdt. Net	PER
				Ouv.	Clôt.		Volume	Valeur			Montant net	Date		
COMPARTIMENT PRESTIGE			115,20	points		0,31 %								
CB	NTLC	NESTLE CI	8 260	8 260	8 320	0,73 %	577	4 770 410	8 320	-4,52 %	675,00	20-août-24	8,11 %	11,09
CB	PALC	PALM CI	4 500	4 645	4 500	0,00 %	5 203	23 412 560	4 500	-10,00 %	563,31	26-juil.-24	12,52 %	3,59
ENE	TTLT	TOTALENERGIES MARKETING CI	2 420	2 350	2 425	0,21 %	965	2 276 270	2 425	-3,00 %	199,54	12-sept.-24	8,23 %	17,53
ENE	TTLS	TOTALENERGIES MARKETING SN	2 350	2 350	2 300	-2,13 %	1 502	3 460 705	2 300	0,00 %	207,58	28-juin-24	9,03 %	18,82
FIN	ECOC	COBANK COTE D'IVOIRE	8 400	7 770	8 300	-1,19 %	655	5 151 405	8 300	-5,63 %	594,00	30-mai-24	7,16 %	9,51
FIN	NSBC	NSIA BANQUE COTE D'IVOIRE	7 550	7 500	7 585	0,46 %	1 048	7 892 450	7 585	6,98 %	454,83	8-juil.-24	6,00 %	5,39
FIN	SGBC	SOCIETE GENERALE COTE D'IVOIRE	20 025	20 500	20 500	2,37 %	672	13 686 075	20 500	-2,38 %	1 553,85	25-juin-24	7,58 %	6,56
TEL	ONTBF	ONATEL BF	2 285	2 285	2 285	0,00 %	4 433	10 140 465	2 285	-0,44 %	266,45	31-juil.-24	11,66 %	7,72
TEL	ORAC	ORANGE COTE D'IVOIRE	18 000	17 800	18 000	0,00 %	5 250	93 006 510	18 000	2,86 %	780,00	3-juin-24	4,33 %	17,51
TEL	SNTS	SONATEL SN	25 000	24 550	25 000	0,00 %	3 030	75 228 065	25 000	4,17 %	1 575,00	17-mai-24	6,30 %	7,54
TOTAL							23 335	239 024 915						

COMPARTIMENT PRINCIPAL			136,18	points		0,25 %								
CB	LNBB	LOTIERIE NATIONALE DU BENIN	4 875	4 850	4 875	0,00 %	678	3 301 640	4 875	3,07 %				24,91
CB	SCRC	SUCRIVOIRE	745	745	745	0,00 %	701	519 380	745	-3,87 %	40,50	20-août-21	5,44 %	
CB	SICC	SICOR CI	3 945	3 945	3 945	0,00 %	10	39 450	3 945	-1,38 %	1 919,00	25-sept.-00		122,99
CB	SLBC	SOLIBRA CI	13 945	13 940	13 935	-0,07 %	46	641 190	13 935	7,61 %	270,00	14-août-24	1,94 %	15,21
CB	SOGC	SOGB CI	4 490	4 490	4 490	0,00 %	3 251	14 551 910	4 490	-2,60 %	207,00	6-août-24	4,61 %	18,40
CB	SPHC	SAPH CI	3 750	3 750	3 740	-0,27 %	2 047	7 654 705	3 740	-9,66 %	64,80	12-août-24	1,73 %	15,34
CB	STBC	SITAB CI	7 450	7 485	7 485	0,47 %	2 891	21 531 155	7 485	2,53 %	675,00	29-juil.-24	9,02 %	10,78
CD	ABJC	SERVAIR ABIDJAN CI	1 840	1 720	1 830	-0,54 %	562	962 395	1 830	-3,68 %	206,20	30-sept.-24	11,27 %	14,95
CD	BNBC	BERNABE CI	1 000	1 000	1 050	5,00 %	111	113 700	1 050	-1,41 %	150,00	24-juil.-23	14,29 %	193,20
CD	CFAC	CFAO MOTORS CI	580	580	580	0,00 %	247	143 130	580	-3,33 %	15,87	30-août-24	2,74 %	16,44
CD	NEIC	NEI-CEDA CI	745	710	745	0,00 %	85	62 975	745	-0,67 %	81,78	25-juin-24	10,98 %	8,15
CD	PRSC	TRACTAFRIC MOTORS CI	2 100	2 100	1 945	-7,38 %	140	275 400	1 945	-11,59 %	182,70	24-sept.-24	9,39 %	9,56
CD	UNLC	UNILEVER CI	6 450	NC	NC	0,00 %			6 450	-0,39 %	1 233,00	9-juil.-12		92,50
CD	UNXC	UNIWAX CI	380	380	390	2,63 %	1 163	448 130	390	-4,88 %	60,75	29-juil.-22	15,58 %	
ENE	SHEC	VIVO ENERGY CI	865	850	870	0,58 %	3 271	2 733 780	870	-1,14 %	57,00	27-sept.-24	6,55 %	13,66
ENE	SMBC	SMB CI	7 445	7 300	7 050	-5,31 %	3 291	23 927 210	7 050	-18,07 %	1 080,00	30-sept.-24	15,32 %	3,18
FIN	BICC	BICI CI	15 990	15 990	15 990	0,00 %	320	5 111 850	15 990	14,21 %	540,90	27-juin-24	3,38 %	15,96
FIN	BOAB	BANK OF AFRICA BN	3 300	3 350	3 400	3,03 %	882	3 075 525	3 400	-7,73 %	706,00	27-mai-24	20,76 %	6,41
FIN	BOABF	BANK OF AFRICA BF	3 025	3 100	3 150	4,13 %	430	1 340 810	3 150	3,79 %	704,00	6-mai-24	22,35 %	4,77
FIN	BOAC	BANK OF AFRICA CI	4 705	4 700	4 715	0,21 %	2 777	13 050 955	4 715	-5,61 %	684,00	29-avr.-24	14,51 %	7,23
FIN	BOAM	BANK OF AFRICA ML	1 750	1 700	1 725	-1,43 %	1 555	2 646 180	1 725	-8,73 %	144,00	21-mai-24	8,35 %	8,19
FIN	BOAN	BANK OF AFRICA NG	2 200	2 200	2 195	-0,23 %	1 669	3 667 765	2 195	-14,76 %	609,15	31-mai-24	27,75 %	4,53
FIN	BOAS	BANK OF AFRICA SENEGAL	2 750	2 750	2 740	-0,36 %	2 300	6 237 410	2 740	-13,02 %	300,00	27-juin-24	10,95 %	5,79
FIN	CBIBF	CORIS BANK INTERNATIONAL	9 795	9 775	9 800	0,05 %	533	5 088 440	9 800	-0,86 %	790,00	5-juil.-24	8,06 %	4,88
FIN	ETIT	COBANK TRANS. INCORP. TG	16	15	16	0,00 %	1 900 990	28 522 045	16	0,00 %	0,60	8-juin-23	3,78 %	1,20
FIN	ORGT	ORAGROUP TOGO	1 695	1 695	1 695	0,00 %	8	13 560	1 695	-11,72 %	59,52	17-juil.-20	3,51 %	
FIN	SAFC	SAFCA CI	800	NC	NC	0,00 %			800	11,11 %	23,04	29-juil.-11		
FIN	SIBC	SOCIETE IVOIRIENNE DE BANQUE	3 510	3 505	3 575	1,85 %	1 240	4 420 110	3 575	0,56 %	495,00	31-juil.-24	13,85 %	4,11

IND	CABC	SICABLE CI	1 110	1 110	1 100	-0,90 %	545	604 940	1 100	5,77 %	79,58	31-mai-24	7,23 %	4,55
IND	FTSC	FILTISAC CI	1 920	1 915	1 910	-0,52 %	4 679	8 958 740	1 910	3,24 %	143,10	30-sept.-24	7,49 %	8,76
IND	SDSC	AFRICA GLOBAL LOGISTICS CI	1 255	1 255	1 260	0,40 %	9 247	11 546 560	1 260	-5,97 %	92,00	12-déc.-24	7,30 %	4,00
IND	SEMC	EVIOSYS PACKAGING SIEM CI	700	SP	SP	0,00 %			700	0,00 %	14,00	28-déc.-21	2,00 %	17,42
IND	SIVC	AIR LIQUIDE CI	475	450	485	2,11 %	163	73 630	485	-3,00 %	63,00	29-sept.-17		4,73
IND	STAC	SETAO CI	440	410	440	0,00 %	375	156 415	440	-2,22 %	66,15	18-juil.-22	15,03 %	
IND	SVOC	MOVIS CI	2 395	SP	SP	0,00 %			2 395	0,00 %	270,00	5-juil.-99		
SPU	CIEC	CIE CI	2 180	2 175	2 180	0,00 %	2 173	4 726 775	2 180	-0,68 %	171,00	30-juil.-24	7,84 %	11,48
SPU	SDCC	SODE CI	5 800	5 800	5 700	-1,72 %	967	5 487 390	5 700	0,26 %	481,50	25-sept.-24	8,45 %	8,37
TOTAL							1 949 347	181 635 250						

TOTAL
TOTAL - Marché des actions

1 972 682 420 660 165

Secteurs d'activités (*) :

 15 : BRVM - TELECOMMUNICATIONS
 45 : BRVM - CONSOMMATION DE BASE

 30 : BRVM - SERVICES FINANCIERS
 50 : BRVM - INDUSTRIELS

 40 : BRVM - CONSOMMATION DISCRETIONNAIRE
 60 : BRVM - ENERGIE

65 : BRVM - SERVICES PUBLICS

MARCHE DES DROITS

Symbole	Titre	Cours Précédent	Cours du jour		Variation jour	Séance de cotation		Cours Référence	Variation depuis l'origine	Parité	Periode de négociation	
			Ouv.	Clôt.		Volume	Valeur				Début	fin

TOTAL
TOTAL - Marché des droits
Légende:

(d) Ex-dividende (V) Variation par rapport au cours de référence

Cours du jour: Ouv.: Ouverture Clôt.: Clôture Moy.: Moyen

Mentions : NC: Non Cote Ex-c: Ex-coupon Ex-d: Ex-droit SP: Suspendu Val-T: Valeur Théorique

PER = Cours / BNPA selon les données disponibles Rdt. Net: Rendement net (DNPA / Cours)

Comp.: 1 - Premier Compartiment 2 - Second Compartiment 3 - Compartiment de croissance

Ratio de liquidité = Titres échangés / Volume des ordres de vente

: Progression de l'indice sectoriel : Stabilité de l'indice sectoriel : Recul de l'indice sectoriel

MARCHE DES OBLIGATIONS

Symbole	Titre	Valeur nominale	Cours Précédent	Cours du jour	Cours Référence	Séance de cotation		Coupon couru	Coupon d'intérêt			Type Amort
						Volume	Valeur		Période	Montant net	Eché.	
OBLIGATIONS D'ETAT												
EOM.O10	ETAT DU MALI 6,20 % 2022-2029	10 000	9 790	NC	9 790			42,97	A	307,50	9-déc.-25	ACD
EOM.O11	ETAT DU MALI 6,40 % 2023-2030	10 000	10 000	NC	10 000			520,77	A	640,00	7-avr.-25	ACD
EOM.O12	ETAT DU MALI 6,50 % 2023-2030	10 000	9 999	NC	9 999			329,45	A	650,00	28-juil.-25	ACD
EOM.O13	ETAT DU MALI 6,50 % 2024-2034	10 000	9 999	NC	9 999			532,47	A	650,00	5-avr.-25	ACD
EOM.O14	ETAT DU MALI 3,00 % 2024-2031	10 000	10 000	NC	10 000			148,77	A	300,00	1-août-25	ACD
EOM.O15	ETAT DU MALI 6,55 % 2024-2031	10 000	10 000	NC	10 000			174,07	A	655,00	24-oct.-25	ACD
EOM.O16	ETAT DU MALI 6,35 % 2024-2029	10 000	10 000	NC	10 000			168,75	A	635,00	24-oct.-25	ACD
EOM.O3	ETAT DU MALI 6,50 % 2018-2025	2 000	1 975	NC	1 975			40,71	A	130,00	6-oct.-25	AC
EOM.O4	ETAT DU MALI 6,50% 2019-2027	6 000	6 000	NC	6 000			214,77	A	390,00	12-juil.-25	AC
EOM.O5	ETAT DU MALI 6,50% 2020-2028	8 000	8 000	NC	8 000			438,79	A	520,00	27-mars-25	ACD
EOM.O6	ETAT DU MALI 6,50% 2020-2027	6 000	6 000	NC	6 000			62,14	A	390,00	1-déc.-25	AC
EOM.O7	ETAT DU MALI 6.50% 2021-2031	8 750	8 750	NC	8 750			448,77	A	568,75	16-avr.-25	AC
EOM.O8	ETAT DU MALI 6,20 % 2022-2032	10 000	9 980	NC	9 980			244,60	A	620,00	7-sept.-25	ACD
EOM.O9	ETAT DU MALI 6,30% 2022-2032	10 000	10 000	NC	10 000			88,03	A	630,00	9-déc.-25	ACD
EOS.O10	ETAT DU SENEGAL 6,15 % 2023-2030	10 000	10 000	NC	10 000			207,27	S	307,50	29-mars-25	ACD
EOS.O11	ETAT DU SENEGAL 6,35 % 2023-2033	10 000	10 000	NC	10 000			214,01	S	317,50	29-mars-25	ACD
EOS.O12	ETAT DU SENEGAL 6,15 % 2023-2028	10 000	9 500	NC	9 500			280,76	S	307,50	14-févr.-25	ACD
EOS.O13	ETAT DU SENEGAL 6,30 % 2023-2030	10 000	10 000	NC	10 000			287,61	S	315,00	14-févr.-25	ACD
EOS.O14	ETAT DU SENEGAL 6,50 % 2023-2033	10 000	10 000	NC	10 000			296,74	S	325,00	14-févr.-25	ACD
EOS.O15	ETAT DU SENEGAL 6,25 % 2024-2029	10 000	9 950	NC	9 950			293,82	S	312,50	9-févr.-25	ACD
EOS.O16	ETAT DU SENEGAL 6,45 % 2024-2031	10 000	10 000	NC	10 000			303,22	S	322,50	9-févr.-25	ACD
EOS.O17	ETAT DU SENEGAL 6,65 % 2024-2034	10 000	9 800	NC	9 800			312,62	S	332,50	9-févr.-25	ACD
EOS.O7	ETAT SENEGAL 6.30% 2015-2025	10 000	10 000	NC	10 000			112,19	S	312,41	25-mai-25	ACD
EOS.O8	ETAT DU SENEGAL 5,95% 2022-2034	10 000	10 000	NC	10 000			52,66	A	620,00	29-déc.-25	ACD
EOS.O9	ETAT DU SENEGAL 6,00 % 2023-20	10 000	10 535	NC	10 535			202,21	S	300,00	29-mars-25	ACD
TPBF.O10	TPBF 6,50% 2020 - 2028	5 833	5 833	NC	5 833.35			137,21	S	189,58	20-mars-25	ACD
TPBF.O11	TPBF 6,50 % 2020-2028	5 835	5 835	NC	5 835			20,95	S	189,64	9-juil.-25	ACD
TPBF.O12	TPBF 6.50% 2021-2031	10 000	9 978	NC	9 978			226,24	S	325,00	25-mars-25	ACD
TPBF.O13	TPBF 6,50 % 2021 - 2031	10 000	9 950	NC	9 950			41,30	S	325,00	6-juil.-25	ACD
TPBF.O14	TPBF 6,30% 2022-2034	10 000	9 900	NC	9 900			261,05	S	315,00	1-mars-25	ACD
TPBF.O15	ETAT DU BURKINA 6,30 % 2022-2	10 000	10 000	NC	10 000			130,52	S	315,00	15-mai-25	ACD
TPBF.O16	ETAT DU BURKINA 6% 2023-2028	10 000	10 000	NC	10 000			31,49	S	300,00	10-juil.-25	ACD
TPBF.O17	TPBF 6,30 % 2023-2030	10 000	10 000	NC	10 000			188,65	S	315,00	12-avr.-25	ACD
TPBF.O18	TPBF 6,50% 2023-2033	10 000	9 200	NC	9 200			194,64	S	325,00	12-avr.-25	ACD
TPBF.O19	ETAT DU BURKINA 6,30% 2024-2029	10 000	10 000	NC	10 000			146,19	S	315,00	6-mai-25	ACD
TPBF.O20	ETAT DU BURKINA 6,55% 2024-2031	10 000	10 000	NC	10 000			151,99	S	327,50	6-mai-25	ACD
TPBF.O21	ETAT DU BURKINA 6,50% 2024-2029	10 000	10 000	NC	10 000			222,65	S	650,00	28-mai-25	ACD
TPBF.O22	ETAT DU BURKINA 6,80% 2024-2032	10 000	10 000	NC	10 000			232,93	S	680,00	28-mai-25	ACD
TPBF.O4	TPBF 6.50% 2017-2027 (*)	10 000	10 400	NC	10 400			324,11	S	327,67	31-janv.-25	ACD
TPBF.O6	TPBF 6.50% 2018-2025	10 000	9 112	NC	9 112			97,95	S	324,11	5-juin-25	ACD
TPBF.O7	TPBF 6,50% 2018- 2025	10 000	9 999	NC	9 999			134,67	S	325,00	15-mai-25	AC
TPBF.O8	TPBF 6,50% 2019-2027	10 000	10 000	NC	10 000			149,59	S	322,33	6-mai-25	ACD
TPBF.O9	TPBF 6,50% 2019 - 2027	10 000	10 999	NC	10 999			201,79	S	325,00	8-avr.-25	ACD
TPBJ.O3	TPBJ 6,50% 2020-2028	10 000	10 000	NC	10 000			279,59	A	650,00	25-août-25	AC
TPBJ.O4	TPBJ 5,50 % 2022-2037	10 000	10 000	NC	10 000			503,29	A	550,00	1-mars-25	AC
TPBJ.O5	TPBJ 5,85 % 2022-2042	10 000	9 940	NC	9 940			535,32	A	585,00	1-mars-25	ACD
TPBJ.O6	TPBJ 5,75% 2022-2037	10 000	10 000	NC	10 000			291,44	A	575,00	28-juil.-25	ACD
TPBJ.O7	TPBJ 5,70% 2023-2030	10 000	10 000	NC	10 000			502,85	A	570,00	13-mars-25	AC
TPBJ.O8	TPBJ 6,20% 2023-2038	10 000	10 000	NC	10 000			546,96	A	620,00	13-mars-25	AC
TPCI.O19	TPCI 5.99% 2015-2025	10 000	10 000	NC	10 000			426,68	A	599,00	14-mai-25	ACD
TPCI.O21	TPCI 6% 2016-2028	10 000	10 000	NC	10 000			486,58	A	600,00	8-avr.-25	ACD
TPCI.O22	TPCI 5.90% 2016 - 2026	10 000	10 000	NC	10 000			368,55	A	590,00	15-juin-25	ACD
TPCI.O23	TPCI 5.90% 2016-2026	10 000	9 700	NC	9 700			118,00	A	590,00	17-nov.-25	ACD
TPCI.O24	TPCI 6.25% 2017-2029	10 000	9 700	NC	9 700			207,76	S	312,50	31-mars-25	ACD
TPCI.O27	TPCI 6% 2017-2025	10 000	10 250	NC	10 250			51,10	S	300,00	29-juin-25	ACD
TPCI.O28	TPCI 6% 2018 - 2026	10 000	10 000	NC	10 000			295,89	A	600,00	2-août-25	ACD
TPCI.O29	TPCI 6% 2018-2026	10 000	10 000	NC	10 000			167,67	A	600,00	19-oct.-25	ACD

TPCI.030	TPCI 5,95% 2018-2025	2 000	2 000	NC	2 000	15,32	S	59,34	13-juin-25	ACD
TPCI.031	TPCI 5,75% 2019 - 2026	10 000	10 230	NC	10 230	351,30	A	575,00	20-juin-25	ACD
TPCI.032	TPCI 2,23% 2019-2026	10 000		NC		136,24	A	223,00	20-juin-25	ACD
TPCI.033	TPCI 5,75% 2019-2026	4 000	4 160	NC	4 160	198,49	A	230,00	20-mars-25	ACD
TPCI.034	TPCI 6% 2019-2029	6 250	6 188	NC	6 187.50	323,63	A	375,00	20-mars-25	ACD
TPCI.035	TPCI 5,75% 2019 -2026	10 000	10 150	NC	10 150	318,22	A	575,00	11-juil.-25	ACD
TPCI.036	TPCI 5,75% 2019- 2026	10 000	10 000	NC	10 000	253,63	A	575,00	21-août-25	ACD
TPCI.037	TPCI 5,80% 2019-2026	4 000	4 000	NC	4 000	35,59	A	232,00	4-déc.-25	ACD
TPCI.038	TPCI 5,75% 2019-2026	4 000	4 000	NC	4 000	35,29	A	230,00	4-déc.-25	ACD
TPCI.039	TPCI 5,75% 2019 - 2026	4 000	3 906	NC	3 906	65,53	A	230,00	17-oct.-25	ACD
TPCI.040	TPCI 5,75% 2019-2026	4 000	4 000	NC	4 000	11,97	A	230,00	10-janv.-26	ACD
TPCI.041	TPCI 5,80% 2020-2027	10 000	10 000	NC	10 000	532,46	A	580,00	28-févr.-25	ACD
TPCI.042	TPCI 5,90% 2020-2030	10 000	10 000	NC	10 000	541,51	A	590,00	28-févr.-25	ACD
TPCI.043	TPCI 5,90% 2020 - 2030	10 000	10 000	NC	10 000	454,22	A	590,00	23-avr.-25	ACD
TPCI.044	TPCI 5,80% 2020 - 2027	10 000	9 800	NC	9 800	446,52	A	580,00	23-avr.-25	ACD
TPCI.045	TPCI 5,80% 2020 -2027	6 000	6 000	NC	6 000	216,43	A	348,00	16-juin-25	ACD
TPCI.046	TPCI 5,90% 2020 - 2030	7 500	7 650	NC	7 650	275,20	A	442,50	16-juin-25	ACD
TPCI.047	TPCI 5,80% 2020 - 2027	6 000	6 150	NC	6 150	272,40	A	438,00	16-juin-25	ACD
TPCI.048	TPCI 5,80% 2020- 2027	6 000	5 940	NC	5 940	175,43	A	348,00	29-juil.-25	ACD
TPCI.049	TPCI 5,90% 2020- 2030	7 500	7 564	NC	7 563.75	223,07	A	442,50	29-juil.-25	ACD
TPCI.050	TPCI 5,90% 2020-2030	7 500	7 500	NC	7 500	186,70	A	442,50	28-août-25	ACD
TPCI.051	TPCI 5,80 % 2020-2027	6 000	6 000	NC	6 000	113,46	A	348,00	2-oct.-25	ACD
TPCI.052	TPCI 5,90 % 2020 -2030	7 500	7 500	NC	7 500	144,27	A	442,50	2-oct.-25	ACD
TPCI.053	TPCI 5,80% 2020-2027	6 000	6 360	NC	6 360	88,67	A	348,00	28-oct.-25	ACD
TPCI.054	TPCI 5,90% 2020-2030	7 500	7 350	NC	7 350	112,75	A	442,50	28-oct.-25	ACD
TPCI.055	TPCI 5,80% 2020 -2027	6 000	6 000	NC	6 000	34,32	A	348,00	24-déc.-25	ACD
TPCI.056	TPCI 5,90% 2020- 2030	7 500	8 058	NC	8 058	43,64	A	442,50	24-déc.-25	ACD
TPCI.057	TPCI 5,80% 2020-2027	6 000	5 820	NC	5 820	66,74	A	348,00	20-nov.-25	ACD
TPCI.058	TPCI 5,80% 2021-2028	8 000	8 000	NC	8 000	414,42	A	464,00	9-mars-25	ACD
TPCI.059	TPCI 5,90% 2021-2031	8 750	9 056	NC	9 056.25	461,09	A	516,25	9-mars-25	ACD
TPCI.060	TPCI 5,80% 2021-2028	10 000	10 000	NC	10 000	414,74	A	580,00	13-mai-25	ACD
TPCI.061	TPCI 5,90% 2021-2031	10 000	10 000	NC	10 000	421,89	A	590,00	13-mai-25	ACD
TPCI.062	TPCI 5,80 % 2021 -2028	8 000	8 000	NC	8 000	270,77	A	464,00	30-juin-25	ACD
TPCI.063	TPCI 5,90% 2021 -2031	8 750	8 750	NC	8 750	301,26	A	516,25	30-juin-25	ACD
TPCI.064	TPCI 5,80 % 2021 - 2028	8 000	7 958	NC	7 958.40	211,02	A	464,00	16-août-25	ACD
TPCI.065	TPCI 5,90 % 2021-2031	8 750	9 363	NC	9 362.50	171,14	A	516,25	30-sept.-25	ACD
TPCI.066	TPCI 5,90% 2021-2031	8 750	8 750	NC	8 750	120,22	A	516,25	5-nov.-25	ACD
TPCI.067	TPCI 5,90 % 2021-2036	10 000	10 200	NC	10 200	71,12	A	590,00	16-déc.-25	ACD
TPCI.068	TPCI 5,90 % 2022-2037	(^c)	10 000	NC	10 000	585,16	A	590,00	1-févr.-25	ACD
TPCI.069	TPCI 5,75 % 2022-2037	10 000	10 000	NC	10 000	493,08	A	575,00	22-mars-25	ACD
TPCI.070	TPCI 5,75 % 2022-2037	10 000	10 000	NC	10 000	433,22	A	575,00	29-avr.-25	ACD
TPCI.071	TPCI 5,65% 2022-2032	10 000	10 000	NC	10 000	352,93	A	565,00	15-juin-25	ACD
TPCI.072	TPCI 5,65% 2022-2029	10 000	9 800	NC	9 800	284,82	A	565,00	29-juil.-25	ACD
TPCI.073	TPCI 5,75% 2022-2032	10 000	10 500	NC	10 500	289,86	A	575,00	29-juil.-25	ACD
TPCI.074	TPCI 5,85% 2022-2042	9 474	9 474	NC	9 473.68	279,38	A	554,21	29-juil.-25	ACD
TPCI.075	TPCI 5,65% 2022-2029	10 000	10 700	NC	10 700	176,47	A	565,00	7-oct.-25	ACD
TPCI.076	TPCI 5,75% 2022-2032	10 000	10 000	NC	10 000	179,59	A	575,00	7-oct.-25	ACD
TPCI.077	TPCI (TAUX DE BASE + SPREAD) % 2022-2029	10 000	10 000	NC	10 000	170,67	T	198,75	11-févr.-25	ACD
TPCI.078	TPCI 5,65% 2022-2029	10 000	10 000	NC	10 000	72,75	A	565,00	13-déc.-25	ACD
TPCI.079	TPCI 5,75% 2023-2030	10 000	10 750	NC	10 750	527,87	A	575,00	28-févr.-25	ACD
TPCI.080	TPCI 6% 2023-2030	10 000	10 000	NC	10 000	422,47	A	600,00	17-mai-25	ACD
TPCI.081	TPCI 5,90% 2023-2028	10 000	10 500	NC	10 500	294,19	A	590,00	31-juil.-25	ACD
TPCI.082	TPCI 6,00% 2023-2030	10 000	10 000	NC	10 000	299,18	A	600,00	31-juil.-25	ACD
TPCI.083	TPCI 5,90 % 2023-2028	10 000	10 000	NC	10 000	265,78	A	890,00	12-oct.-25	ACD
TPCI.084	TPCI 6,00 % 2023-2030	10 000	9 999	NC	9 999	179,18	A	600,00	12-oct.-25	ACD
TPCI.085	TPCI 5,90 % 2023 - 2028	10 000	10 000	NC	10 000	74,36	A	590,00	14-déc.-25	ACD
TPCI.086	TPCI 6,00 % 2023 - 2030	10 000	10 000	NC	10 000	75,62	A	600,00	14-déc.-25	ACD
TPCI.087	TPCI 5,90% 2024-2029	10 000	10 000	NC	10 000	501,10	A	590,00	25-mars-25	ACD
TPCI.088	TPCI 6,00% 2024-2031	10 000	10 000	NC	10 000	509,59	A	600,00	25-mars-25	ACD
TPCI.089	TPCI 5,90% 2024-2029	10 000	10 750	NC	10 750	313,59	A	590,00	19-juil.-25	ACD
TPCI.090	TPCI 6,00% 2024-2031	10 000	10 000	NC	10 000	318,90	A	600,00	19-juil.-25	ACD
TPCI.091	TPCI 5,90% 2024-2029	10 000	10 000	NC	10 000	252,16	A	590,00	26-août-25	ACD
TPCI.092	TPCI 6,00% 2024-2031	10 000	10 000	NC	10 000	256,44	A	600,00	26-août-25	ACD
TPNE.01	TRESOR PUBLIC DU NIGER 6,50% 2019-2026	10 000	10 000	SP	10 000	546,71	A	650,00	28-mars-25	ACD
TPNE.02	TRESOR PUBLIC DU NIGER 6,50% 2019 - 2026	10 000	10 000	SP	10 000	322,33	A	650,00	1-août-25	ACD

TPNE.03	TRESOR PUBLIC DU NIGER 6,5% 2020-2027	6 000	6 000	SP	6 000			194,47	A	390,00	31-juil.-25	ACD
TPNE.04	TRESOR PUBLIC DU NIGER 6,30% 2	8 750	8 750	SP	8 750			238,62	A	551,25	24-août-25	ACD
TPNE.05	TPNE 6,15 % 2022-2034	10 000	10 000	SP	10 000			404,38	A	615,00	3-juin-25	ACD
TPNE.06	TRESOR PUBLIC DU NIGER 6,15% 2022 - 2034	10 000	10 000	SP	10 000			77,51	A	615,00	14-déc.-25	ACD
TPNE.07	TRESOR PUBLIC DU NIGER 6,25 % 2023-2028	10 000	10 000	SP	10 000			376,71	A	625,00	23-juin-25	ACD
TPTG.02	TPTG 6% 2022-2037	10 000	9 800	NC	9 800			121,64	A	600,00	16-nov.-25	ACD
TOTAL								0		0		

OBLIGATIONS REGIONALES

BIDC.04	BIDC-EBID 6.10% 2017-2027	3 750	3 563	NC	3 562.50			142,28	A	228,78	16-juin-25	ACD
BIDC.05	BIDC-EBID 6,40% 2019-2026	10 000	10 000	NC	10 000			30,06	S	320,00	12-juil.-25	ACD
BIDC.06	BIDC-EBID 6,50 % 2021-2028	7 000	7 000	NC	7 000			89,75	S	225,63	18-mai-25	ACD
BIDC.07	BIDC-EBID 5,90% 2022-2029	9 000	9 000	NC	9 000			74,19	S	264,77	9-juin-25	ACD
BIDC.08	BIDC-EBID GSS BOND 6,50% 2024-2031 (*)	10 000	10 000	NC	10 000			327,67	S	327,67	29-janv.-25	ACD
CRRH.010	CRRH-UEMOA 6,10% 2022-2037	10 000	10 000	NC	10 000			296,71	S	305,00	3-févr.-25	AC
CRRH.05	CRRH-UEMOA 5.85% 2015-2025	10 000	10 000	NC	10 000			28,88	S	209,10	4-juil.-25	AC
CRRH.06	CRRH-UEMOA 5.85% 2016-2026	10 000	10 000	NC	10 000			37,79	S	292,50	3-juil.-25	ACD
CRRH.07	CRRH-UEMOA 5.95% 2017-2029	4 167	4 167	NC	4 167			49,99	S	123,96	17-mai-25	AC
CRRH.08	CRRH-UEMOA 5.95% 2018-2030	5 000	5 000	NC	5 000			31,88	S	148,75	21-juin-25	AC
CRRH.09	CRRH-UEMOA 6.05% 2018-2033	6 000	6 000	NC	6 000			38,89	S	181,50	21-juin-25	AC
TOTAL								0		0		

OBLIGATIONS PIVEES

FBOAD.01	FCTC BOAD DOLI-P 6,10% 2023-2030	7 300	7 300	NC	7 300			159,82	S	220,82	20-mars-25	AC
FDINBF.01	FIDELIS FINANCE CAP25 7,00% 2023-2028	10 000	10 000	NC	10 000			126,19	S	326,30	20-mai-25	ACD
FEPTC.01	FCTC EPT 7 % 2023-2030	10 000	10 299	NC	10 299			117,44	T	171,50	27-févr.-25	ACD
FEPTC.02	FCTC EPT 7,25 % 2023-2033	10 000	10 500	NC	10 500			121,64	T	177,63	27-févr.-25	ACD
FEPTC.03	FCTC EPT 7,50% 2023-2038	10 000		NC				125,83	T	183,75	27-févr.-25	ACD
FNSBC.01	FCTC NSIA BANQUE 7 % 2020-2025	556	556	555	555.55	22	12 222	4,66	T	9,53	16-mars-25	ACD
FORBT.01	FCTC ORABANK 7 % 2021-2026	4 444	4 844	NC	4 844.44			27,10	T	76,22	28-mars-25	ACD
FSNTS.01	FCTC SONATEL C-1 6,40 % 2023-2	10 000	10 750	NC	10 750			16,62	S	300,80	19-juil.-25	AC
FSNTS.02	FCTC SONATEL C-2 6,60 % 2023-2	10 000	10 000	NC	10 000			17,14	S	310,20	19-juil.-25	AC
FTIMC.01	FCTC TEYLIOM IMMO 7 % 2021-2028	5 833	5 833	NC	5 833.33			57,80	T	100,04	8-mars-25	ACD
ORGT.02	ORAGROUP SA 7,15% 2021-2028	8 000	8 000	NC	8 000			149,29	S	286,00	26-avr.-25	ACD
PADS.03	PAD 6,60% 2020-2027	6 000	5 640	NC	5 640			110,97	S	198,00	19-avr.-25	ACD
PTRC.01	PETRO IVOIRE 6,80% 2022-2029	10 000	10 750	NC	10 750			82,38	S	333,20	15-juin-25	ACD
SNLC.01	SENELEC 6,50% 2018-2025	1 000	1 000	NC	1 000			22,27	S	32,50	27-mars-25	AC
SNTS.02	SONATEL 6,50% 2020-2027	5 000	4 900	NC	4 900			10,88	S	151,49	16-juil.-25	ACD
TOTAL								22		12 222		

SUKUK ET TITRES ASSIMILES

SUKSN.S2	SUKUK SN 6% 2016-2026	10 000	10 750	NC	10 750			311,67	S	306,67	26-janv.-25	ACD
SUKTG.S1	SUKUK TG 6.5% 2016-2026	10 000	10 000	NC	10 000			338,96	S	377,99	17-févr.-25	ACD
TOTAL								0		0		
TOTAL - Marché des obligations								22		12 222		

Légende :
 (#) (*) Ex-Coupon couru (#/#)Cours de référence amorti / Coupon couru Ex-c (#)Ex-marge de profits
 Cours du jour: Ouv.: Ouverture Clôt.: Clôture Moy.: Moyen
 Type Amort: Type d'Amortissement IF: In Fine AC: Amortissement Constant AD: Amortissement Dégressif ACD: Amortissement Constant Différé
 Période: Périodicité de paiement des coupons A: Annuelle S: Semestrielle T: Trimestrielle
 Eché.: Échéance de paiement des intérêts
 Mentions: NC: Non Coté Ex-c: Ex-coupon ou Ex-droit SP: Suspendu

INFORMATIONS
OPERATIONS EN COURS

Emetteur	Opération
BAOBAB SA	Première cotation - GSS BAOBAB 6,80 % 2024-2029 Première cotation le 25 février 2025
SIB	Admission à la cote des actions nouvelles de la SIB CI, le 04 février 2025

AVIS

Entité	N°	Nature	Objet
DC/BR	017 - 2025	Paiement Profits et remboursement	Paiement des profits semestriels et remboursement partiel du capital - SUKUK TG 6,50% 2016-2026

COMMUNIQUES

Emetteur	N°	Nature	Objet
----------	----	--------	-------

QUANTITES RESIDUELLES
MARCHE DES ACTIONS

Symbole	Titre	Quantité résiduelle à l'achat	Cours Achat / Vente			Quantité résiduelle à la vente	Cours de Référence
ABJC	SERVAIR ABIDJAN CI	92	1,710	/	1,830	2	1 830
BICC	BICI CI	12	15,990	/	16,000	1 018	15 990
BNBC	BERNABE CI	25	1,025	/	1,050	799	1 050
BOAB	BANK OF AFRICA BN	26	3,350	/	3,400	160	3 400
BOABF	BANK OF AFRICA BF	23	3,035	/	3,150	93	3 150
BOAC	BANK OF AFRICA CI	14	4,715	/	4,720	648	4 715
BOAM	BANK OF AFRICA ML	50	1,715	/	1,725	787	1 725
BOAN	BANK OF AFRICA NG	201	2,195	/	2,200	2 436	2 195
BOAS	BANK OF AFRICA SENEGAL	5	2,720	/	2,740	396	2 740
CABC	SICABLE CI	3	1,060	/	1,100	9	1 100
CBIBF	CORIS BANK INTERNATIONAL	50	9,775	/	9,780	18	9 800
CFAC	CFAO MOTORS CI	42	570	/	580	164	580
CIEC	CIE CI	46	2,175	/	2,180	706	2 180
ECOC	ECOBANK COTE D'IVOIRE	1	8,100	/	8,300	327	8 300
ETIT	ECOBANK TRANS. INCORP. TG	23 771	15	/	16	2 538 595	16
FTSC	FILTISAC CI	1 510	1,910	/	1,920	6 278	1 910
LNBB	LOTIERIE NATIONALE DU BENIN	14	4,825	/	4,875	7 179	4 875
NEIC	NEI-CEDA CI	116	710	/	745	359	745
NSBC	NSIA BANQUE COTE D'IVOIRE	53	7,550	/	7,590	1	7 585
N TLC	NESTLE CI	25	8,270	/	8,320	59	8 320
ONTBF	ONATEL BF	2	2,280	/	2,285	258	2 285
ORAC	ORANGE COTE D'IVOIRE	645	17,500	/	18,000	207	18 000
ORGT	ORAGROUP TOGO	1	1,650	/	1,690	1 535	1 695
PALC	PALM CI	822	4,495	/	4,500	1 587	4 500
PRSC	TRACTAFRIC MOTORS CI			/	Marché	216	1 945
SAFC	SAFCA CI	3	790	/	810	99	800
SCRC	SUCRIVOIRE	441	720	/	745	180	745
SDCC	SODE CI	9 819	5,700	/	5,795	233	5 700
SDSC	AFRICA GLOBAL LOGISTICS CI	106	1,235	/	1,260	1 084	1 260
SEMC	EVIOSYS PACKAGING SIEM CI			/			700
SGBC	SOCIETE GENERALE COTE D'IVOIRE	25	20,505	/	20,750	75	20 500
SHEC	VIVO ENERGY CI	9 785	865	/	870	482	870
SIBC	SOCIETE IVOIRIENNE DE BANQUE	25	3,570	/	3,575	266	3 575
SICC	SICOR CI	99	3,940	/	3,945	2	3 945
SIVC	AIR LIQUIDE CI	810	450	/	485	90	485
SLBC	SOLIBRA CI	5	13,500	/	13,935	80	13 935
SMBC	SMB CI	896	7,050	/	7,800	76	7 050
SNTS	SONATEL SN	5	24,715	/	25,000	2 555	25 000
SOGC	SOGB CI	47	4,395	/	4,490	424	4 490
SPHC	SAPH CI	92	3,705	/	3,740	451	3 740
STAC	SETAO CI	5 537	415	/	440	1	440
STBC	SITAB CI	80	7,275	/	7,485	910	7 485
SVOC	MOVIS CI			/			2 395
TTLC	TOTALENERGIES MARKETING CI	3	2,420	/	2,425	234	2 425
TTLS	TOTALENERGIES MARKETING SN	1 142	2,260	/	2,300	2 855	2 300
UNLC	UNILEVER CI			/	6,450	11	6 450
UNXC	UNIWAX CI	100	380	/	390	1 029	390

QUANTITES RESIDUELLES

MARCHE DES DROITS

Symbole	Titre	Quantité résiduelle à l'achat	Cours Achat / Vente	Quantité résiduelle à la vente	Cours de Référence
---------	-------	-------------------------------	---------------------	--------------------------------	--------------------

QUANTITES RESIDUELLES
MARCHE DES OBLIGATIONS

Symbole	Titre	Quantité résiduelle à l'achat	Cours Achat / Vente	Quantité résiduelle à la vente	Cours de Référence
FBOAD.01	FCTC BOAD DOLI-P 6,10% 2023-2030		/		7 300
FDFINBF.01	FIDELIS FINANCE CAP25 7,00% 2023-2028		/ 10,000	1 690	10 000
FEPTC.01	FCTC EPT 7 % 2023-2030		/ 10,300	150	10 299
FEPTC.02	FCTC EPT 7,25 % 2023-2033		/ 10,500	10	10 500
FEPTC.03	FCTC EPT 7,50% 2023-2038		/		10 000
FNSBC.01	FCTC NSIA BANQUE 7 % 2020-2025	602	555.55 /		556
PTRC.01	PETRO IVOIRE 6,80% 2022-2029		/		10 750
SNLC.01	SENELEC 6,50% 2018-2025		/		1 000
SNTS.02	SONATEL 6,50% 2020-2027		/		4 900
FORBT.01	FCTC ORABANK 7 % 2021-2026		/ 4,747.55	2 500	4 844
FSNTS.01	FCTC SONATEL C-1 6,40 % 2023-2		/		10 750
FSNTS.02	FCTC SONATEL C-2 6,60 % 2023-2		/		10 000
FTIMC.01	FCTC TEYLIOM IMMO 7 % 2021-2028		/ 5,833.33	13	5 833
ORGT.02	ORAGROUP SA 7,15% 2021-2028		/ 7,680	48	8 000
PADS.03	PAD 6,60% 2020-2027		/		5 640
EOM.010	ETAT DU MALI 6,20 % 2022-2029		/		9 790
EOM.011	ETAT DU MALI 6,40 % 2023-2030		/		10 000
EOM.012	ETAT DU MALI 6,50 % 2023-2030		/		9 999
EOM.013	ETAT DU MALI 6,50 % 2024-2034		/		9 999
EOM.014	ETAT DU MALI 3,00 % 2024-2031		/		10 000
EOM.015	ETAT DU MALI 6,55 % 2024-2031		/		10 000
TPNE.07	TRESOR PUBLIC DU NIGER 6,25 % 2023-2028		/		10 000
TPTG.02	TPTG 6% 2022-2037		/ 9,800	1 820	9 800
TPNE.01	TRESOR PUBLIC DU NIGER 6,50% 2019-2026		/		10 000
TPNE.02	TRESOR PUBLIC DU NIGER 6,50% 2019 - 2026		/		10 000
TPNE.03	TRESOR PUBLIC DU NIGER 6,5% 2020-2027		/		6 000
TPNE.04	TRESOR PUBLIC DU NIGER 6,30% 2		/		8 750
TPNE.05	TPNE 6,15 % 2022-2034		/		10 000
TPNE.06	TRESOR PUBLIC DU NIGER 6,15% 2022 - 2034		/		10 000
TPCI.087	TPCI 5,90% 2024-2029		/		10 000
TPCI.088	TPCI 6,00% 2024-2031		/ 10,000	128	10 000
TPCI.089	TPCI 5,90% 2024-2029		/		10 750
TPCI.090	TPCI 6,00% 2024-2031		/		10 000
TPCI.091	TPCI 5,90% 2024-2029		/		10 000
TPCI.092	TPCI 6,00% 2024-2031		/		10 000
TPCI.081	TPCI 5,90% 2023-2028		/		10 500
TPCI.082	TPCI 6,00% 2023-2030		/		10 000
TPCI.083	TPCI 5,90 % 2023-2028		/		10 000
TPCI.084	TPCI 6,00 % 2023-2030		/ 10,000	49 861	9 999
TPCI.085	TPCI 5,90 % 2023 - 2028		/		10 000
TPCI.086	TPCI 6,00 % 2023 - 2030		/ 10,000	49 878	10 000
TPCI.075	TPCI 5,65% 2022-2029		/		10 700
TPCI.076	TPCI 5,75% 2022-2032		/		10 000
TPCI.077	TPCI (TAUX DE BASE + SPREAD) % 2022-2029		/		10 000
TPCI.078	TPCI 5,65% 2022-2029		/		10 000
TPCI.079	TPCI 5,75% 2023-2030		/		10 750
TPCI.080	TPCI 6% 2023-2030		/ Marché	16	10 000
TPCI.069	TPCI 5,75 % 2022-2037		/ 10,000	20 031	10 000
TPCI.070	TPCI 5,75 % 2022-2037		/ 10,000	29 995	10 000
TPCI.071	TPCI 5,65% 2022-2032		/ 10,000	25 000	10 000

TPCI.072	TPCI 5,65% 2022-2029		/			9 800
TPCI.073	TPCI 5,75% 2022-2032		/			10 500
TPCI.074	TPCI 5,85% 2022-2042		/			9 474
TPCI.063	TPCI 5,90% 2021 -2031		/			8 750
TPCI.064	TPCI 5,80 % 2021 - 2028		/			7 958
TPCI.065	TPCI 5,90 % 2021-2031		/			9 363
TPCI.066	TPCI 5,90% 2021-2031		/			8 750
TPCI.067	TPCI 5,90 % 2021-2036		/			10 200
TPCI.068	TPCI 5,90 % 2022-2037		/			10 000
TPCI.057	TPCI 5,80% 2020-2027		/			5 820
TPCI.058	TPCI 5,80% 2021-2028		/			8 000
TPCI.059	TPCI 5,90% 2021-2031		/			9 056
TPCI.060	TPCI 5,80% 2021-2028		/			10 000
TPCI.061	TPCI 5,90% 2021-2031		/	10,000	14 995	10 000
TPCI.062	TPCI 5,80 % 2021 -2028		/			8 000
TPCI.051	TPCI 5,80 % 2020-2027		/			6 000
TPCI.052	TPCI 5,90 % 2020 -2030		/			7 500
TPCI.053	TPCI 5,80% 2020-2027		/			6 360
TPCI.054	TPCI 5,90% 2020-2030		/			7 350
TPCI.055	TPCI 5,80% 2020 -2027		/			6 000
TPCI.056	TPCI 5,90% 2020- 2030		/			8 058
TPCI.045	TPCI 5,80% 2020 -2027		/			6 000
TPCI.046	TPCI 5,90% 2020 - 2030		/			7 650
TPCI.047	TPCI 5,80% 2020 - 2027		/			6 150
TPCI.048	TPCI 5,80% 2020- 2027		/			5 940
TPCI.049	TPCI 5,90% 2020- 2030		/			7 564
TPCI.050	TPCI 5,90% 2020-2030		/	7,500	3	7 500
TPCI.039	TPCI 5,75% 2019 - 2026		/			3 906
TPCI.040	TPCI 5,75% 2019-2026		/			4 000
TPCI.041	TPCI 5,80% 2020-2027		/			10 000
TPCI.042	TPCI 5,90% 2020-2030		/	10,000	25 051	10 000
TPCI.043	TPCI 5,90% 2020 - 2030		/	10,000	10 000	10 000
TPCI.044	TPCI 5,80% 2020 - 2027		/	10,000	13	9 800
TPCI.033	TPCI 5.75% 2019-2026		/			4 160
TPCI.034	TPCI 6% 2019-2029		/			6 188
TPCI.035	TPCI 5,75% 2019 -2026		/			10 150
TPCI.036	TPCI 5,75% 2019- 2026		/			10 000
TPCI.037	TPCI 5,80% 2019-2026		/			4 000
TPCI.038	TPCI 5,75% 2019-2026		/	4,000	25 000	4 000
TPCI.027	TPCI 6% 2017-2025		/			10 250
TPCI.028	TPCI 6% 2018 - 2026		/			10 000
TPCI.029	TPCI 6% 2018-2026		/	10,000	7	10 000
TPCI.030	TPCI 5,95% 2018-2025		/			2 000
TPCI.031	TPCI 5,75% 2019 - 2026		/			10 230
TPCI.032	TPCI 2,23% 2019-2026		/			10 000
TPBJ.08	TPBJ 6,20% 2023-2038		/			10 000
TPCI.019	TPCI 5.99% 2015-2025	29	10,000	/		10 000
TPCI.021	TPCI 6% 2016-2028		/	10,000	3	10 000
TPCI.022	TPCI 5.90% 2016 - 2026		/	10,000	1	10 000
TPCI.023	TPCI 5.90% 2016-2026		/			9 700
TPCI.024	TPCI 6.25% 2017-2029		/			9 700
TPBF.09	TPBF 6,50% 2019 - 2027		/	10,999	16	10 999
TPBJ.03	TPBJ 6,50% 2020-2028		/			10 000
TPBJ.04	TPBJ 5,50 % 2022-2037		/			10 000
TPBJ.05	TPBJ 5,85 % 2022-2042		/	9,900	194	9 940

TPBJ.06	TPBJ 5,75% 2022-2037		/	10,100	10 000	10 000
TPBJ.07	TPBJ 5,70% 2023-2030		/			10 000
TPBF.O21	ETAT DU BURKINA 6,50% 2024-2029		/			10 000
TPBF.O22	ETAT DU BURKINA 6,80% 2024-2032		/	10,000	130	10 000
TPBF.O4	TPBF 6.50% 2017-2027		/	10,000	222	10 400
TPBF.O6	TPBF 6.50% 2018-2025		/			9 112
TPBF.O7	TPBF 6,50% 2018- 2025		/	9,999	23	9 999
TPBF.O8	TPBF 6,50% 2019-2027		/	10,000	232	10 000
TPBF.O15	ETAT DU BURKINA 6,30 % 2022-2		/			10 000
TPBF.O16	ETAT DU BURKINA 6% 2023-2028		/			10 000
TPBF.O17	TPBF 6,30 % 2023-2030		/	10,000	57	10 000
TPBF.O18	TPBF 6,50% 2023-2033		/			9 200
TPBF.O19	ETAT DU BURKINA 6,30% 2024-2029		/			10 000
TPBF.O20	ETAT DU BURKINA 6,55% 2024-2031		/	10,000	432	10 000
EOS.O9	ETAT DU SENEGAL 6,00 % 2023-20		/			10 535
TPBF.O10	TPBF 6,50% 2020 - 2028		/			5 833
TPBF.O11	TPBF 6,50 % 2020-2028		/			5 835
TPBF.O12	TPBF 6.50% 2021-2031		/			9 978
TPBF.O13	TPBF 6,50 % 2021 - 2031		/			9 950
TPBF.O14	TPBF 6,30% 2022-2034		/	9,900	495	9 900
EOS.O14	ETAT DU SENEGAL 6,50 % 2023-2033		/			10 000
EOS.O15	ETAT DU SENEGAL 6,25 % 2024-2029		/			9 950
EOS.O16	ETAT DU SENEGAL 6,45 % 2024-2031		/			10 000
EOS.O17	ETAT DU SENEGAL 6,65 % 2024-2034		/			9 800
EOS.O7	ETAT SENEGAL 6.30% 2015-2025		/	10,000	7	10 000
EOS.O8	ETAT DU SENEGAL 5,95% 2022-2034		/			10 000
EOM.O8	ETAT DU MALI 6,20 % 2022-2032		/	9,980	286	9 980
EOM.O9	ETAT DU MALI 6,30% 2022-2032		/			10 000
EOS.O10	ETAT DU SENEGAL 6,15 % 2023-2030		/			10 000
EOS.O11	ETAT DU SENEGAL 6,35 % 2023-2033		/	10,000	16	10 000
EOS.O12	ETAT DU SENEGAL 6,15 % 2023-2028		/			9 500
EOS.O13	ETAT DU SENEGAL 6,30 % 2023-2030		/			10 000
EOM.O16	ETAT DU MALI 6,35 % 2024-2029		/			10 000
EOM.O3	ETAT DU MALI 6,50 % 2018-2025		/	1,975	482	1 975
EOM.O4	ETAT DU MALI 6,50% 2019-2027		/			6 000
EOM.O5	ETAT DU MALI 6,50% 2020-2028		/	7,840	500	8 000
EOM.O6	ETAT DU MALI 6,50% 2020-2027		/			6 000
EOM.O7	ETAT DU MALI 6.50% 2021-2031		/	8,750	102	8 750
BIDC.O4	BIDC-EBID 6.10% 2017-2027		/	3,712.50	314	3 563
BIDC.O5	BIDC-EBID 6,40% 2019-2026		/	10,000	3	10 000
BIDC.O6	BIDC-EBID 6,50 % 2021-2028	3	7,000	7,525	500	7 000
BIDC.O7	BIDC-EBID 5,90% 2022-2029		/	9,000	40	9 000
BIDC.O8	BIDC-EBID GSS BOND 6,50% 2024-2031		/	10,000	30	10 000
CRRH.O10	CRRH-UEMOA 6,10% 2022-2037		/			10 000
CRRH.O5	CRRH-UEMOA 5.85% 2015-2025		/			10 000
CRRH.O6	CRRH-UEMOA 5.85% 2016-2026		/			10 000
CRRH.O7	CRRH-UEMOA 5.95% 2017-2029		/			4 167
CRRH.O8	CRRH-UEMOA 5.95% 2018-2030		/			5 000
CRRH.O9	CRRH-UEMOA 6.05% 2018-2033		/			6 000

SUKUK ET TITRES ASSIMILES

Symbole	Titre	Quantité résiduelle à l'achat	Cours Achat / Vente	Quantité résiduelle à la vente	Cours de Référence
SUKSN.S2	SUKUK SN 6% 2016-2026		/		10 750
SUKTG.S1	SUKUK TG 6.5% 2016-2026		/		10 000

CALENDRIER DES ASSEMBLEES GENERALES

ANNEE : 2025

Société	Nature	Date	Heure	Lieu
---------	--------	------	-------	------

L'actualité de la BRVM sur nos plateformes digitales

Infos BRVM

Pour recevoir les informations boursières par SMS, souscrivez :



Côte d'Ivoire : *430#
Bénin : *430*15#



Côte d'Ivoire : #139#
Burkina Faso : *310#



Côte d'Ivoire : *431#
Niger : *512*9#
Togo : *310#

Site web

www.brvm.org



Application Mobile

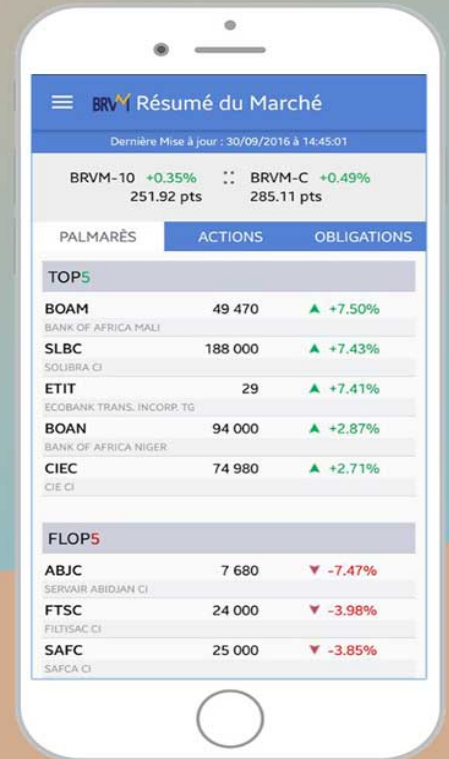

Nous suivre sur :



AVIS N° 017-2025 / DCBR / DG

SUKUK ETAT DU TOGO 6,50 % 2016-2026

**Paiement de la marge semestrielle et
remboursement partiel du Principal**

Le Dépositaire Central / Banque de Règlement porte à la connaissance des teneurs de compte-conservateurs, que l'Etat du Togo procédera, le **17 février 2025**, au paiement de la marge semestrielle et au remboursement partiel du « **SUKUK ETAT DU TOGO 6,50 % 2016-2026** » pour un montant global net d'impôt de **12 507 521 068** (douze milliards cinq cent sept millions cinq cent vingt et un mille soixante-huit FCFA).

Pour toute information complémentaire, les intéressés sont priés de contacter la société de gestion et d'intermédiation chargée du service financier de cette opération : la SGI Togo, 01 BP 2312 Lomé- TOGO, Tél. : (228) 22 53 33 30/22 53 33 40 ; E-mail : sgitogo@sgitogo.tg.

Fait à Abidjan, le 29 janvier 2025

Le Directeur Général

Birahim DIOUF



Handwritten mark

mercredi 29 janvier 2025

Sociétés de gestion	Dépositaire	OPCVM	Catégorie	Valeur Liquidative									
				Origine	Précédente		Actuelle		Variation				
					Valeur	Date	Valeur	Date	Date	%			
QUOTIDIENNES													
	AFRICABOURSE SA	FCP AAM EPARGNE CROISSANCE	D	5 000	9 297,53	08/01/2025	ND	ND	19/11/2012	-	-		
		FCP AAM OBLIGATIS	OATC	5 000	8 863,08	08/01/2025	ND	ND	12/09/2012	-	-		
		FCP AAM EPARGNE ACTION	A	5 000	6 392,94	08/01/2025	ND	ND	16/01/2017	-	-		
		FCP AAM SERENITIS	OATC	10 000	11 478,06	08/01/2025	ND	ND	20/12/2023	-	-		
AFRICAM SA	SBIF	FCP EXPANSIO	D	5 000	11 402,58	19/12/2024	ND	ND	01/01/2013	-	-		
		FCP SECURITAS	OMLT	5 000	8 067,01	19/12/2024	ND	ND	01/01/2013	-	-		
		FCP VALORIS	A	5 000	11 150,89	19/12/2024	ND	ND	01/01/2013	-	-		
AFRICAIN DE GESTION D'ACTIFS	SGI AGI	FCP CAPITAL PLUS	D	1 000	1 435,06	27/01/2025	ND	ND	11/03/2019	-	-		
		FCP CONFORT PLUS	OMLT	1 000	1 413,46	27/01/2025	ND	ND	11/03/19	-	-		
ATLANTIC ASSET MANAGEMENT	ATLANTIQUE FINANCE	FCP ATLANTIQUE CROISSANCE	D	5 000	5 802,43	16/01/2025	ND	ND	30/05/2015	-	-		
		FCP ATLANTIQUE LIQUIDITE	OCT	5 000	6 535,44	16/01/2025	ND	ND	12/07/2019	-	-		
		FCP ATLANTIQUE ACTIONS	A	5 000	9 679,97	16/01/2025	ND	ND	25/10/2019	-	-		
		FCP ATLANTIQUE SERENITE	OMLT	5 000	6 852,59	16/01/2025	ND	ND	12/07/2019	-	-		
		FCP ATLANTIQUE HORIZON	D	5 000	9 186,01	16/01/2025	ND	ND	25/10/2019	-	-		
BNI GESTION	BNI FINANCES	FCP ATLANTIQUE SECURITE	OMLT	5 000	7 258,57	16/01/2025	ND	ND	30/05/2015	-	-		
		FCP CAPITAL CROISSANCE	D	10 000	ND	18/12/2024	ND	ND	19/12/2024	-	-		
		OBLIG SECURITE	OMLT	10 000	11 047,00	19/12/2024	ND	ND	06/06/2014	-	-		
BOA ASSET MANAGEMENT	BOA CAPITAL SECURITIES	FCP DYNAMIC SAVINGS	A	10 000	ND	18/12/2024	ND	ND	19/12/2024	-	-		
		FCP Emergence	D	5 000	7 897,24	27/01/2025	ND	ND	Fev. 2010	-	-		
		FCP Tresor Monea	OCT	25 000 000	38 678 589,76	23/10/2023	ND	ND	Dec. 2013	-	-		
BRM ASSET MANAGEMENT	BRM	FCP "BRM DYNAMIQUE"	D	10 000	12 923,13	08/09/2014	ND	ND	12/03/2009	-	-		
		FCP "BRM OBLIGATAIRE"	D	10 000	12 057,50	17/10/2014	ND	ND	12/03/2009	-	-		
CGF GESTION	CGF BOURSE	FCP ACTIONS PHARMACIE	D	1 000	1 096,96	23/01/2025	ND	ND	25/07/14	-	-		
		FCP SALAM CI	A	1 000	1 111,72	23/01/2025	ND	ND	01/03/17	-	-		
		FCP AL BARAKA 2	D	1 000	1 243,48	23/01/2025	ND	ND	25/01/18	-	-		
		FCP ASSUR SENEGAL	D	1000000	1 300 099,18	23/01/2025	ND	ND	06/07/14	-	-		
		FCP AVANTAGE AKWABA	D	1 000	1 661,29	23/01/2025	ND	ND	29/03/13	-	-		
		FCP PLACEMENT CROISSANCE	A	1 000	1 359,90	23/01/2025	ND	ND	29/03/13	-	-		
		FCP POSTEFINANCES HORIZON	D	1 000	2 095,37	23/01/2025	ND	ND	27/06/09	-	-		
		FCP PLACEMENT QUIETUDE	OMLT	1 000	1 646,67	23/01/2025	ND	ND	29/03/13	-	-		
		FCP LIQUIDITE-OPTIMUM	OMLT	10000	12 742,50	23/01/2025	ND	ND	01/10/17	-	-		
		FCP BNDE VALEURS	A	1 000	1 273,60	23/01/2025	ND	ND	02/09/16	-	-		
		CORIS ASSET MANAGEMENT	CORIS BOURSE	FCP CORIS ACTIONS	A	5 000	7 661,98	27/01/2025	7 676,26	28/01/2025	11/11/2014	53,53%	0,19%
				FCP ASSURANCES	OCT	5 000	5 724,24	27/01/2025	5 725,30	28/01/2025	22/11/2019	14,51%	0,02%
				FCP CORIS PERFORMANCE	D	5 000	7 993,66	27/01/2025	7 993,64	28/01/2025	11/11/2014	59,87%	0,00%
NSIA AM	UBA CI	NSIA FONDS DIVERSIFIE	D	5 000	6 325,46	22/01/2025	ND	ND	03/12/2018	-	-		
		AUORE OPPORTUNITES	A	5 000	7 343,96	22/01/2025	ND	ND	08/03/2019	-	-		
	NSIA BANQUE CI	AUORE SECURITE	OMLT	5 000	6 081,87	22/01/2025	ND	ND	03/09/2021	-	-		
		NSIA ASSURANCES OPTIMUM	D	1 000 000	1 141 220,20	22/01/2025	ND	ND	30/09/2021	-	-		
OAM S.A	SGI TOGO	AUORE MONETARIS	M	5 000	5 413,63	22/01/2025	ND	ND	24/04/2024	-	-		
		TAWFIR HALAL	A	5 000	5 400,44	22/01/2025	ND	ND	17/07/2024	-	-		
		FCP-1 OPTI PLACEMENT	A	5 000	20 771,12	17/12/2024	ND	ND	01/02/2002	-	-		
SOGESPAR	SOGEBOURSE	FCP-2 OPTI REVENU	OMLT	5 000	9 060,37	17/12/2024	ND	ND	01/02/2002	-	-		
		FCP-3 OPTI CAPITAL	D	5 000	21 931,25	17/12/2024	ND	ND	24/01/2003	-	-		
		FCP SOGEEVENIR	D	500	1 875,00	08/01/2025	ND	ND	01/10/2002	-	-		
		FCP SOGEDEFI	D	4 888	4 425,00	08/01/2025	ND	ND	23/12/2014	-	-		
		FCP SOGEDYNAMIQUE	A	4 888	4 429,00	08/01/2025	ND	ND	23/12/2014	-	-		
		FCP SOGELIQUID	M	10 000 000	10 927 839,00	08/01/2025	ND	ND	16/06/2020	-	-		
		FCP SOGEPRIVILLEGE	D	4 888	4 702,00	08/01/2025	ND	ND	23/12/2014	-	-		
SOAGA-SA	SGI-BOA CAPITAL SECURITIES	FCP SOGESECURITE	OMLT	4 888	5 156,00	08/01/2025	ND	ND	23/12/2014	-	-		
		FCP SOGEVALOR	A	1 000	4 417,00	08/01/2025	ND	ND	04/06/2002	-	-		
		FCP SOAGA EPARGNE ACTIVE	D	10 000	11 962,18	27/01/2025	11 953,07	28/01/2025	28/10/2016	19,53%	-0,08%		
		SICAV Abdou DIOUF	D	10 000 000	14 858 058,30	27/01/2025	14 854 531,95	28/01/2025	01/12/2003	48,55%	-0,02%		
ENKO CAPITAL WEST AFRICA	EDC Investment Corporation	FCP BOAD CAPITAL RETRAITE	OMLT	10 000	13 692,15	27/01/2025	13 693,72	28/01/2025	08/07/2020	36,94%	0,01%		
		FCP SOAGA EPARGNE OBLIGATIONS	OMLT	5 000	6 173,60	27/01/2025	6 174,25	28/01/2025	28/04/2021	23,49%	0,01%		
		FCP SOAGA EPARGNE ACTIONS	A	5 000	9 540,89	27/01/2025	9 535,18	28/01/2025	11/03/2020	90,70%	-0,06%		
		FCP SOAGA EPARGNE SERENITE	OMLT	10 000	15 877,00	27/01/2025	15 878,72	28/01/2025	28/10/2016	58,79%	0,01%		
		FCP ENKO CAPITAL GARANTI	D	10 000	18 188,44	24/12/2024	ND	ND	21/09/2020	-	-		
		FCP PATRIMOINE	OMLT	10 000	12 838,87	24/12/2024	ND	ND	18/10/2020	-	-		
SAPHIR ASSET MANAGEMENT	SGI BENIN	FCP ENKO CAPITAL OBLIGATIONS	OMLT	10 000	11 951,39	24/12/2024	ND	ND	16/03/2021	-	-		
		FCP SAPHIR DYNAMIQUE	D	5 000	6 577,92	27/01/2025	6 558,63	28/01/2025	28/08/2017	31,17%	-0,29%		
WAFI CAPITAL S.A.	SGI AGI BENIN	FCP SAPHIR QUIETUDE	OMLT	5 000	6 512,41	27/01/2025	6 512,06	28/01/2025	28/08/2017	30,24%	-0,01%		
		SICAV WAFI CAPITAL	D	10 000	8 466,83	19/09/2022	ND	ND	05/06/2020	-	-		
SGO MALI FINANCES	SGI MALI SA	FCP NYESIGUI	D	10 000	13 253,17	15/01/2025	ND	ND	01/07/2018	-	-		
HEBDOMADAIRES													
BNI GESTION	BNI FINANCES	FCP INITIATIVES SOLIDARITE	D	5 000	5 496,00	06/12/2024	5 512,00	13/12/2024	22/05/2013	10,24%	0,29%		
		FCPE SODEFOR	D	2 500	6 941,00	06/12/2024	6 928,00	13/12/2024	11/12/2009	177,12%	-0,19%		
PHOENIX AFRICA ASSET MANAGEMENT	Phoenix Capital Management	FCP PAM Actions	A	10 000	16 382,22	26/12/2024	16 386,69	31/12/2024	13/12/2017	63,87%	0,03%		
		FCP PAM Diversifié Equilibré	D	10 000	15 722,27	26/12/2024	15 674,60	31/12/2024	13/12/2017	56,75%	-0,30%		
		FCP PAM Diversifié Obligation	D	10 000	14 037,04	26/12/2024	14 033,71	31/12/2024	13/12/2017	40,34%	-0,02%		
		FCP Global Investors	D	25 000	37 207,22	17/01/2025	37 155,19	24/01/2025	Dec. 2012	48,62%	-0,14%		
BOA ASSET MANAGEMENT	BOA CAPITAL SECURITIES	FCP Boa Obligations	OMLT	10 000	13 007,62	17/01/2025	13 024,73	24/01/2025	Mars. 2017	30,25%	0,13%		
		FCP Boa Sécurité	OMLT	100 000	115 850,46	14/01/2025	115 975,78	21/01/2025	Mai. 2021	15,98%	0,11%		
		FCP Boa Actions	A	10 000	16 716,60	17/01/2025	16 716,05	24/01/2025	Juil. 2017	67,16%	0,00%		
BRIDGE ASSET MANAGEMENT	BRIDGE SECURITIES	FCP Boa Rendement	OMLT	25 000 000	37 356 743,71	17/01/2025	37 487 636,67	24/01/2025	Dec. 2017	49,95%	0,35%		
		FCP BRIDGE EQUILIBRE	D	25 000 000	34 759 818,14	17/01/2025	34 581 365,93	24/01/2025	27/09/2017	38,33%	-0,51%		
		FCP BRIDGE DIVERSIFIE CROISSANCE	D	5 000	7 092,80	17/01/2025	7 066,44	24/01/2025	13/03/2018	41,33%	-0,37%		
		FCP BRIDGE OBLIGATIONS	OMLT	5 000	6 539,13	17/01/2025	6 516,28	24/01/2025	01/10/2019	30,33%	-0,35%		
ENKO CAPITAL WEST AFRICA	EDC Investment Corporation	FCP ENKO CAPITAL LIQUIDITE	OMLT	10 000	9 950,66	23/12/2024	9 950,66	24/12/2024	18/04/2024	-0,49%	0,00%		
NSIA AM	UBA CI	EVLUTIS	D	5 000	5 086,33	10/01/2025	5 116,17	17/01/2025	16/12/2019	2,32%	0,59%		
		FCP BAM TRESOR	OCT	10 000	10 799,49	16/01/2025	10 826,98	23/01/2025	21/12/2023	8,27%	0,25%		
BAOBAB ASSET MANAGEMENT	FGI	FCP BAM WURUS	A	10 000	11 069,38	17/01/2025	11 056,82	23/01/2025	12/04/2024	10,57%	-0,11%		
BRM ASSET MANAGEMENT	IMPAXIS	FCP "SDE"	D	1 000	2 083,36	05/09/2014	ND	ND	14/03/2011	-	-		
CGF GESTION	CGF BOURSE	FCPCR SONATEL	D	1 000	9 624,54	17/01/2025	9 655,16	24/01/2025	19/02/2004	865,52%	0,32%		
		IMPAXIS SECURITIES	D	1 000	2 109,11	16/01/2025	2 118,88	23/01/2025	16/02/2014	111,89%	0,46%		
		FCPE SINI GNESIGUI	D	1 000	1 780,56	15/01/2025	1 787,57	22/01/2025	25/02/2014	78,76%	0,39%		
		FCP EXPAT	OMLT	1 000	1 166,42	16/01/2025	1 167,91	23/01/2025	20/03/2019	16,79%	0,13%		
		FCP CAPITAL RETRAITE	D	1 000	1 177,56	15/01/2025	1 180,75	22/01/2025	20/03/2019	18,07%	0,27%		
		FCP RENTE PERPETUELLE	D	1 000	1 126,22	15/01/2025	1 126,87	22/01/2025	20/03/2019	12,69%	0,06%		
		FCP WALO	A	1 000	1 217,62	14/01/2025	1 217,73	21/01/2025	26/03/2019	21,77%	0,01%		
		FCP DJOLOF	OMLT	1 000	1 258,18	14/01/2025	1 258,97	21/01/2025	26/03/2019	25,90%	0,06%		
		FCP IMPACT DIASPORA	D	1 000	1 215,32	14/01/2025	1 215,79	21/01/2025	19/03/2019	21,58%	0,04%		
		FCP IFC-BOAD	OMLT	100 000	140 992,05	13/01/2025	141 353,97	20/01/2025	01/01/2018	41,35%	0,26%		
		FCPE DP WORLD DAKAR	D	1 000	1 362,68	14/01/2025	1 361,19	21/01/2025					