

BRVM COMPOSITE	278,16
Variation Jour	0,67 %
Variation annuelle	0,78 %

BRVM 30	140,08
Variation Jour	0,73 %
Variation annuelle	0,97 %

BRVM PRESTIGE	114,84
Variation Jour	0,04 %
Variation annuelle	0,00 %

Evolution des indices

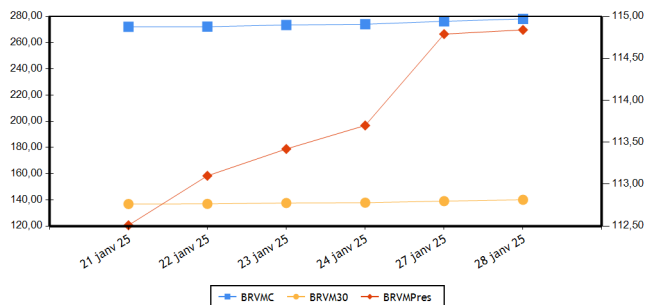

Volumes et valeurs transigés

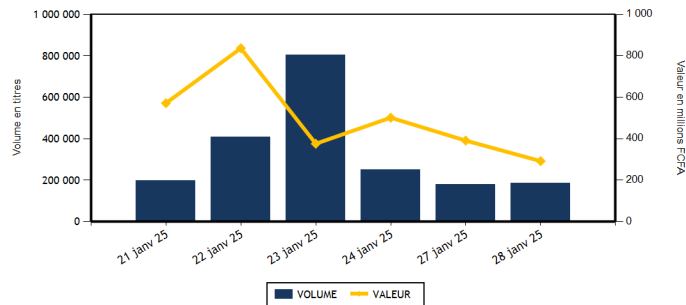

Actions	Niveau	Evol. Jour
Capitalisation boursière (FCFA)(Actions & Droits)	10 256 147 860 097	0,67 %
Volume échangé (Actions & Droits)	184 023	3,21 %
Valeur transigée (FCFA) (Actions & Droits)	288 332 088	-22,90 %
Nombre de titres transigés	44	0,00 %
Nombre de titres en hausse	11	-45,00 %
Nombre de titres en baisse	18	63,64 %
Nombre de titres inchangés	15	15,38 %

Obligations	Niveau	Evol. Jour
Capitalisation boursière (FCFA)	10 537 750 670 435	-0,06 %
Volume échangé	592	-66,65 %
Valeur transigée (FCFA)	3 833 498	-77,72 %
Nombre de titres transigés	8	300,00 %
Nombre de titres en hausse	0	
Nombre de titres en baisse	4	300,00 %
Nombre de titres inchangés	4	300,00 %

PLUS FORTES HAUSSES

Titres	Cours	Evol. Jour	Evol. annuelle
SETAO CI (STAC)	440	7,32 %	-2,22 %
SOLIBRA CI (SLBC)	13 945	7,27 %	7,68 %
ECOBANK TRANS. INCORP. TG (ETIT)	16	6,67 %	0,00 %
BICI CI (BICC)	15 990	6,60 %	14,21 %
SODE CI (SDCC)	5 800	3,57 %	2,02 %

PLUS FORTES BAISES

Titres	Cours	Evol. Jour	Evol. annuelle
SICOR CI (SICC)	3 945	-7,39 %	-1,38 %
BANK OF AFRICA BF (BOABF)	3 025	-5,02 %	-0,33 %
BANK OF AFRICA NG (BOAN)	2 200	-4,35 %	-14,56 %
PALM CI (PALC)	4 500	-3,54 %	-10,00 %
BANK OF AFRICA BN (BOAB)	3 300	-2,94 %	-10,45 %

INDICES PAR COMPARTIMENT

Base = 100 au 02 janvier 2023	Nombre de sociétés	Valeur	Evol. Jour	Evol. annuelle	Volume	Valeur	PER moyen
BRVM-PRESTIGE	10	114,84	0,04 %	0,00 %	13 840	114 829 520	10,40
BRVM-PRINCIPAL	37	135,84	0,98 %	-1,64 %	170 183	173 502 568	10,97

INDICES SECTORIELS ANCIENS

Base = 100 au 14 juin 1999	Nombre de sociétés	Valeur	Evol. Jour	Evol. annuelle	Volume	Valeur	PER moyen
BRVM - INDUSTRIE	11	120,13	2,59 %	2,36 %	13 853	41 899 835	18,06
BRVM - SERVICES PUBLICS	5	788,87	0,94 %	3,26 %	8 732	60 058 420	12,52
BRVM - FINANCES	15	99,12	0,19 %	-2,58 %	137 281	107 169 033	6,56
BRVM - TRANSPORT	2	308,29	-3,37 %	-6,18 %	5 338	6 697 970	3,87
BRVM - AGRICULTURE	5	183,35	-1,00 %	-6,96 %	14 817	61 059 845	13,60
BRVM - DISTRIBUTION	7	327,71	-0,64 %	-2,26 %	2 207	3 337 030	19,12
BRVM - AUTRES SECTEURS	2	667,30	0,39 %	2,75 %	1 795	8 109 955	23,49

INDICES SECTORIELS NOUVEAUX

Base = 100 au 02 janvier 2025	Nombre de sociétés	Valeur	Evol. Jour	Evol. annuelle	Volume	Valeur	PER moyen
BRVM - TELECOMMUNICATIONS	3	103,36	0,94 %	3,36 %	3 857	48 302 175	12,58
BRVM - CONSOMMATION DISCRETIONNAIRE	7	98,70	-0,04 %	-1,30 %	6 140	10 082 930	22,28
BRVM - SERVICES FINANCIERS	15	97,42	0,20 %	-2,58 %	137 281	107 169 033	6,56
BRVM - CONSOMMATION DE BASE	9	100,52	1,80 %	0,52 %	17 674	84 010 435	18,34
BRVM - INDUSTRIELS	7	97,35	-1,57 %	-2,65 %	11 456	18 120 755	6,59
BRVM - ENERGIE	4	96,23	-0,75 %	-3,77 %	2 740	8 890 515	14,86
BRVM - SERVICES PUBLICS	2	100,11	0,88 %	0,11 %	4 875	11 756 245	10,59

Indicateurs	BRVM COMPOSITE
PER moyen du marché	11,48
Taux de rendement moyen du marché	9,35
Taux de rentabilité moyen du marché	10,37
Nombre de sociétés cotées	47
Nombre de lignes obligataires	156
Volume moyen annuel par séance	438 028,00
Valeur moyenne annuelle par séance	544 024 270,06

Indicateurs	BRVM COMPOSITE
Ratio moyen de liquidité	3,46
Ratio moyen de satisfaction	27,22
Ratio moyen de tendance	786,68
Ratio moyen de couverture	12,71
Taux de rotation moyen du marché	0,02
Prime de risque du marché	2,96
Nombre de SGI participantes	31

Définitions

Volume moyen annuel par séance	= Volume annuel échangé / nombre de séances	Taux moyen de rotation	= moyenne des taux de rotation des actions cotées (volume transigé/capital flottant)
Valeur moyenne annuelle par séance	= Valeur annuelle échangée / nombre de séances	PER moyen du marché	= moyenne des PER des actions cotées ayant un PER positif
Ratio moyen de liquidité	= Moyenne des ratios de liquidité (Titres échangés / Volume des ordres de vente)	Taux de rendement moyen	= moyenne des taux de rendement des actions cotées ayant distribué un dividende
Ratio moyen de satisfaction	= Moyenne des ratios de satisfaction (Titres échangés / Volume des ordres d'achat)	Taux de rentabilité moyen	= moyenne des taux de rentabilité des actions cotées
Ratio moyen de tendance	= Moyenne des ratios de tendance (Volume des ordres d'achat / Volume des ordres de vente)	Prime de risque du marché	= (1 / le PER moyen du marché) - le taux de référence actuel des emprunts d'Etat
Ratio moyen de couverture	= Moyenne des ratios de couverture (Volume des ordres de vente / Volume des ordres d'achat)		

BOURSE REGIONALE DES VALEURS MOBILIERES

Siège Social : Abidjan - Côte d'Ivoire, 18 av. Joseph Anoma
 Adresse : 01 BP 3802 Abidjan 01
 Tel : +225 20 31 55 50 / +225 20 32 66 85
 Fax : +225 20 32 66 84
 E-mail : brvm@brvm.org Site web : www.brvm.org

PAYS DE L'UEMOA



MARCHE DES ACTIONS

Code Sect. Act. (*)	Symbole	Titre	Cours Précédent	Cours du jour		Variation jour	Séance de cotation		Cours Référence	Variation de l'année précédente	Dernier dividende payé		Rdt. Net	PER
				Ouv.	Clôt.		Volume	Valeur			Montant net	Date		
COMPARTIMENT PRESTIGE			114,84	points		0,04 %								
CB	NTLC	NESTLE CI	8 100	8 100	8 260	1,98 %	356	2 900 805	8 260	3,77 %	675,00	20-août-24	8,17 %	11,01
CB	PALC	PALM CI	4 665	4 655	4 500	-3,54 %	5 253	23 650 585	4 500	-10,00 %	563,31	26-juil.-24	12,52 %	3,59
ENE	TTLT	TOTALENERGIES MARKETING CI	2 450	2 445	2 420	-1,22 %	545	1 320 890	2 420	-3,20 %	199,54	12-sept.-24	8,25 %	17,50
ENE	TTLS	TOTALENERGIES MARKETING SN	2 385	2 375	2 350	-1,47 %	264	621 175	2 350	2,17 %	207,58	28-juin-24	8,83 %	19,23
FIN	ECOC	COBANK COTE D'IVOIRE	8 600	8 600	8 400	-2,33 %	2 245	18 945 375	8 400	-4,49 %	594,00	30-mai-24	7,07 %	9,62
FIN	NSBC	NSIA BANQUE COTE D'IVOIRE	7 550	7 410	7 550	0,00 %	590	4 371 170	7 550	6,49 %	454,83	8-juil.-24	6,02 %	5,36
FIN	SGBC	SOCIETE GENERALE COTE D'IVOIRE	20 000	20 005	20 025	0,13 %	730	14 717 345	20 025	-4,64 %	1 553,85	25-juin-24	7,76 %	6,41
TEL	ONTBF	ONATEL BF	2 285	2 285	2 285	0,00 %	1 952	4 454 745	2 285	-0,44 %	266,45	31-juil.-24	11,66 %	7,72
TEL	ORAC	ORANGE COTE D'IVOIRE	18 000	18 000	18 000	0,00 %	458	8 225 925	18 000	2,86 %	780,00	3-juin-24	4,33 %	17,51
TEL	SNTS	SONATEL SN	24 500	24 300	25 000	2,04 %	1 447	35 621 505	25 000	4,17 %	1 575,00	17-mai-24	6,30 %	7,54
TOTAL							13 840	114 829 520						

COMPARTIMENT PRINCIPAL			135,84	points		0,98 %								
CB	LNBB	LOTTERIE NATIONALE DU BENIN	4 875	4 800	4 875	0,00 %	1 656	8 052 935	4 875	3,07 %				24,91
CB	SCRC	SUCRIVOIRE	750	750	745	-0,67 %	1 121	832 765	745	-3,87 %	40,50	20-août-21	5,44 %	
CB	SICC	SICOR CI	4 260	3 945	3 945	-7,39 %	81	319 545	3 945	-1,38 %	1 919,00	25-sept.-00		122,99
CB	SLBC	SOLIBRA CI	13 000	13 000	13 945	7,27 %	237	3 091 140	13 945	7,68 %	270,00	14-août-24	1,94 %	15,22
CB	SOGC	SOGB CI	4 490	4 410	4 490	0,00 %	6 732	30 133 390	4 490	-2,60 %	207,00	6-août-24	4,61 %	18,40
CB	SPHC	SAPH CI	3 750	3 790	3 750	0,00 %	1 630	6 123 560	3 750	-9,42 %	64,80	12-août-24	1,73 %	15,38
CB	STBC	SITAB CI	7 485	7 450	7 450	-0,47 %	2 264	16 958 645	7 450	2,05 %	675,00	29-juil.-24	9,06 %	10,73
CD	ABJC	SERVAIR ABIDJAN CI	1 845	1 830	1 840	-0,27 %	89	163 360	1 840	-3,16 %	206,20	30-sept.-24	11,21 %	15,04
CD	BNBC	BERNABE CI	1 000	1 000	1 000	0,00 %	21	21 000	1 000	-6,10 %	150,00	24-juil.-23	15,00 %	184,00
CD	CFAC	CFAO MOTORS CI	580	580	580	0,00 %	68	39 440	580	-3,33 %	15,87	30-août-24	2,74 %	16,44
CD	NEIC	NEI-CEDA CI	745	745	745	0,00 %	58	43 120	745	-0,67 %	81,78	25-juin-24	10,98 %	8,15
CD	PRSC	TRACTAFRIC MOTORS CI	2 105	2 105	2 100	-0,24 %	96	202 025	2 100	-4,55 %	182,70	24-sept.-24	8,70 %	10,32
CD	UNLC	UNILEVER CI	6 450	NC	NC	0,00 %			6 450	-0,39 %	1 233,00	9-juil.-12		92,50
CD	UNXC	UNIWAX CI	380	375	380	0,00 %	4 152	1 561 050	380	-7,32 %	60,75	29-juil.-22	15,99 %	
ENE	SHEC	VIVO ENERGY CI	860	860	865	0,58 %	1 124	969 140	865	-1,70 %	57,00	27-sept.-24	6,59 %	13,58
ENE	SMBC	SMB CI	7 430	7 425	7 445	0,20 %	807	5 979 310	7 445	-13,48 %	1 080,00	30-sept.-24	14,51 %	3,36
FIN	BICC	BICI CI	15 000	16 000	15 990	6,60 %	493	7 719 270	15 990	14,21 %	540,90	27-juin-24	3,38 %	15,96
FIN	BOAB	BANK OF AFRICA BN	3 400	3 400	3 300	-2,94 %	7 196	23 966 960	3 300	-10,45 %	706,00	27-mai-24	21,39 %	6,22
FIN	BOABF	BANK OF AFRICA BF	3 185	3 015	3 025	-5,02 %	560	1 725 935	3 025	-0,33 %	704,00	6-mai-24	23,27 %	4,58
FIN	BOAC	BANK OF AFRICA CI	4 705	4 705	4 705	0,00 %	2 739	12 910 550	4 705	-5,81 %	684,00	29-avr.-24	14,54 %	7,22
FIN	BOAM	BANK OF AFRICA ML	1 760	1 795	1 750	-0,57 %	592	1 032 270	1 750	-7,41 %	144,00	21-mai-24	8,23 %	8,31
FIN	BOAN	BANK OF AFRICA NG	2 300	2 290	2 200	-4,35 %	1 680	3 731 355	2 200	-14,56 %	609,15	31-mai-24	27,69 %	4,54
FIN	BOAS	BANK OF AFRICA SENEGAL	2 800	2 800	2 750	-1,79 %	2 115	5 766 875	2 750	-12,70 %	300,00	27-juin-24	10,91 %	5,82
FIN	CBIBF	CORIS BANK INTERNATIONAL	9 780	9 780	9 795	0,15 %	494	4 715 990	9 795	-0,91 %	790,00	5-juil.-24	8,07 %	4,88
FIN	ETIT	COBANK TRANS. INCORP. TG	15	15	16	6,67 %	116 125	1 779 873	16	0,00 %	0,60	8-juin-23	3,78 %	1,20
FIN	ORGT	ORAGROUP TOGO	1 695	1 650	1 695	0,00 %	157	258 760	1 695	-11,72 %	59,52	17-juil.-20	3,51 %	
FIN	SAFC	SAFCA CI	800	800	800	0,00 %	22	17 600	800	11,11 %	23,04	29-juil.-11		
FIN	SIBC	SOCIETE IVOIRIENNE DE BANQUE	3 585	3 585	3 510	-2,09 %	1 543	5 509 705	3 510	-1,27 %	495,00	31-juil.-24	14,10 %	4,03

IND	CABC	SICABLE CI	1 110	1 110	1 110	0,00 %	32	35 520	1 110	6,73 %	79,58	31-mai-24	7,17 %	4,60
IND	FTSC	FILTISAC CI	1 920	1 920	1 920	0,00 %	5 886	11 301 170	1 920	3,78 %	143,10	30-sept.-24	7,45 %	8,80
IND	SDSC	AFRICA GLOBAL LOGISTICS CI	1 300	1 260	1 255	-3,46 %	5 338	6 697 970	1 255	-6,34 %	92,00	12-déc.-24	7,33 %	3,99
IND	SEMC	EVIOSYS PACKAGING SIEM CI	700	SP	SP	0,00 %			700	0,00 %	14,00	28-déc.-21	2,00 %	17,42
IND	SIVC	AIR LIQUIDE CI	480	495	475	-1,04 %	61	29 075	475	-5,00 %	63,00	29-sept.-17		4,63
IND	STAC	SETAO CI	410	410	440	7,32 %	139	57 020	440	-2,22 %	66,15	18-juil.-22	15,03 %	
IND	SVOC	MOVIS CI	2 395	SP	SP	0,00 %			2 395	0,00 %	270,00	5-juil.-99		
SPU	CIEC	CIE CI	2 185	2 185	2 180	-0,23 %	4 498	9 581 585	2 180	-0,68 %	171,00	30-juil.-24	7,84 %	11,48
SPU	SDCC	SODE CI	5 600	5 800	5 800	3,57 %	377	2 174 660	5 800	2,02 %	481,50	25-sept.-24	8,30 %	8,52
TOTAL							170 183	173 502 568						

TOTAL
TOTAL - Marché des actions

184 023 288 332 088

Secteurs d'activités (*) :

 15 : BRVM - TELECOMMUNICATIONS
 45 : BRVM - CONSOMMATION DE BASE

 30 : BRVM - SERVICES FINANCIERS
 50 : BRVM - INDUSTRIELS

 40 : BRVM - CONSOMMATION DISCRETIONNAIRE
 60 : BRVM - ENERGIE

65 : BRVM - SERVICES PUBLICS

MARCHE DES DROITS

Symbole	Titre	Cours Précédent	Cours du jour		Variation jour	Séance de cotation		Cours Référence	Variation depuis l'origine	Parité	Periode de négociation	
			Ouv.	Clôt.		Volume	Valeur				Début	fin

TOTAL
TOTAL - Marché des droits
Légende:

(d) Ex-dividende (V) Variation par rapport au cours de référence

Cours du jour: Ouv.: Ouverture Clôt.: Clôture Moy.: Moyen

Mentions : NC: Non Coté Ex-c: Ex-coupon Ex-d: Ex-droit SP: Suspendu Val-T: Valeur Théorique

PER = Cours / BNPA selon les données disponibles Rdt. Net: Rendement net (DNPA / Cours)

Comp.: 1 - Premier Compartiment 2 - Second Compartiment 3 - Compartiment de croissance

Ratio de liquidité = Titres échangés / Volume des ordres de vente

: Progression de l'indice sectoriel : Stabilité de l'indice sectoriel : Recul de l'indice sectoriel

MARCHE DES OBLIGATIONS

Symbole	Titre	Valeur nominale	Cours Précédent	Cours du jour	Cours Référence	Séance de cotation	Coupon couru	Coupon d'intérêt	Période	Montant net	Eché.	Type Amort
OBLIGATIONS D'ETAT												
EOM.O10	ETAT DU MALI 6,20 % 2022-2029	10 000	9 790	NC	9 790		42,12	A		307,50	9-déc.-25	ACD
EOM.O11	ETAT DU MALI 6,40 % 2023-2030	10 000	10 000	NC	10 000		519,01	A		640,00	7-avr.-25	ACD
EOM.O12	ETAT DU MALI 6,50 % 2023-2030	10 000	9 999	NC	9 999		327,67	A		650,00	28-juil.-25	ACD
EOM.O13	ETAT DU MALI 6,50 % 2024-2034	10 000	9 999	NC	9 999		530,68	A		650,00	5-avr.-25	ACD
EOM.O14	ETAT DU MALI 3,00 % 2024-2031	10 000	10 000	NC	10 000		147,95	A		300,00	1-août-25	ACD
EOM.O15	ETAT DU MALI 6,55 % 2024-2031	10 000	10 000	NC	10 000		172,27	A		655,00	24-oct.-25	ACD
EOM.O16	ETAT DU MALI 6,35 % 2024-2029	10 000	10 000	NC	10 000		167,01	A		635,00	24-oct.-25	ACD
EOM.O3	ETAT DU MALI 6,50 % 2018-2025	2 000	1 975	NC	1 975		40,36	A		130,00	6-oct.-25	AC
EOM.O4	ETAT DU MALI 6,50% 2019-2027	6 000	6 000	NC	6 000		213,70	A		390,00	12-juil.-25	AC
EOM.O5	ETAT DU MALI 6,50% 2020-2028	8 000	8 000	NC	8 000		437,37	A		520,00	27-mars-25	ACD
EOM.O6	ETAT DU MALI 6,50% 2020-2027	6 000	6 000	NC	6 000		61,07	A		390,00	1-déc.-25	AC
EOM.O7	ETAT DU MALI 6.50% 2021-2031	8 750	8 750	NC	8 750		447,21	A		568,75	16-avr.-25	AC
EOM.O8	ETAT DU MALI 6,20 % 2022-2032	10 000	9 980	NC	9 980		242,90	A		620,00	7-sept.-25	ACD
EOM.O9	ETAT DU MALI 6,30% 2022-2032	10 000	10 000	NC	10 000		86,30	A		630,00	9-déc.-25	ACD
EOS.O10	ETAT DU SENEGAL 6,15 % 2023-2030	10 000	10 000	NC	10 000		205,57	S		307,50	29-mars-25	ACD
EOS.O11	ETAT DU SENEGAL 6,35 % 2023-2033	10 000	10 000	NC	10 000		212,25	S		317,50	29-mars-25	ACD
EOS.O12	ETAT DU SENEGAL 6,15 % 2023-2028	10 000	9 500	NC	9 500		279,09	S		307,50	14-févr.-25	ACD
EOS.O13	ETAT DU SENEGAL 6,30 % 2023-2030	10 000	10 000	NC	10 000		285,90	S		315,00	14-févr.-25	ACD
EOS.O14	ETAT DU SENEGAL 6,50 % 2023-2033	10 000	10 000	NC	10 000		294,97	S		325,00	14-févr.-25	ACD
EOS.O15	ETAT DU SENEGAL 6,25 % 2024-2029	10 000	9 950	NC	9 950		292,12	S		312,50	9-févr.-25	ACD
EOS.O16	ETAT DU SENEGAL 6,45 % 2024-2031	10 000	10 000	NC	10 000		301,47	S		322,50	9-févr.-25	ACD
EOS.O17	ETAT DU SENEGAL 6,65 % 2024-2034	10 000	9 800	NC	9 800		310,82	S		332,50	9-févr.-25	ACD
EOS.O7	ETAT SENEGAL 6.30% 2015-2025	10 000	10 000	NC	10 000		110,47	S		312,41	25-mai-25	ACD
EOS.O8	ETAT DU SENEGAL 5,95% 2022-2034	10 000	10 000	NC	10 000		50,96	A		620,00	29-déc.-25	ACD
EOS.O9	ETAT DU SENEGAL 6,00 % 2023-20	10 000	10 535	NC	10 535		200,55	S		300,00	29-mars-25	ACD
TPBF.O10	TPBF 6,50% 2020 - 2028	5 833	5 833	NC	5 833.35		136,16	S		189,58	20-mars-25	ACD
TPBF.O11	TPBF 6,50 % 2020-2028	5 835	5 835	NC	5 835		19,91	S		189,64	9-juil.-25	ACD
TPBF.O12	TPBF 6.50% 2021-2031	10 000	9 978	NC	9 978		224,45	S		325,00	25-mars-25	ACD
TPBF.O13	TPBF 6,50 % 2021 - 2031	10 000	9 950	NC	9 950		39,50	S		325,00	6-juil.-25	ACD
TPBF.O14	TPBF 6,30% 2022-2034	10 000	9 900	NC	9 900		259,31	S		315,00	1-mars-25	ACD
TPBF.O15	ETAT DU BURKINA 6,30 % 2022-2	10 000	10 000	NC	10 000		128,78	S		315,00	15-mai-25	ACD
TPBF.O16	ETAT DU BURKINA 6% 2023-2028	10 000	10 000	NC	10 000		29,83	S		300,00	10-juil.-25	ACD
TPBF.O17	TPBF 6,30 % 2023-2030	10 000	10 000	NC	10 000		186,92	S		315,00	12-avr.-25	ACD
TPBF.O18	TPBF 6,50% 2023-2033	10 000	9 200	NC	9 200		192,86	S		325,00	12-avr.-25	ACD
TPBF.O19	ETAT DU BURKINA 6,30% 2024-2029	10 000	10 000	NC	10 000		144,45	S		315,00	6-mai-25	ACD
TPBF.O20	ETAT DU BURKINA 6,55% 2024-2031	10 000	10 000	NC	10 000		150,18	S		327,50	6-mai-25	ACD
TPBF.O21	ETAT DU BURKINA 6,50% 2024-2029	10 000	10 000	NC	10 000		219,06	S		650,00	28-mai-25	ACD
TPBF.O22	ETAT DU BURKINA 6,80% 2024-2032	10 000	10 000	NC	10 000		229,17	S		680,00	28-mai-25	ACD
TPBF.O4	TPBF 6.50% 2017-2027	10 000	10 400	NC	10 400		322,33	S		327,67	31-janv.-25	ACD
TPBF.O6	TPBF 6.50% 2018-2025	10 000	9 112	NC	9 112		96,16	S		324,11	5-juin-25	ACD
TPBF.O7	TPBF 6,50% 2018- 2025	10 000	9 999	NC	9 999		132,87	S		325,00	15-mai-25	AC
TPBF.O8	TPBF 6,50% 2019-2027	10 000	10 000	NC	10 000		147,81	S		322,33	6-mai-25	ACD
TPBF.O9	TPBF 6,50% 2019 - 2027	10 000	10 999	NC	10 999		200,00	S		325,00	8-avr.-25	ACD
TPBJ.O3	TPBJ 6,50% 2020-2028	10 000	10 000	NC	10 000		277,81	A		650,00	25-août-25	AC
TPBJ.O4	TPBJ 5,50 % 2022-2037	10 000	10 000	NC	10 000		501,78	A		550,00	1-mars-25	AC
TPBJ.O5	TPBJ 5,85 % 2022-2042	10 000	9 940	NC	9 940		533,71	A		585,00	1-mars-25	ACD
TPBJ.O6	TPBJ 5,75% 2022-2037	10 000	10 000	NC	10 000		289,86	A		575,00	28-juil.-25	ACD
TPBJ.O7	TPBJ 5,70% 2023-2030	10 000	10 000	NC	10 000		501,29	A		570,00	13-mars-25	AC
TPBJ.O8	TPBJ 6,20% 2023-2038	10 000	10 000	NC	10 000		545,26	A		620,00	13-mars-25	AC
TPCI.O19	TPCI 5.99% 2015-2025	10 000	10 000	10 000	10 000	25	250 000	A		599,00	14-mai-25	ACD
TPCI.O21	TPCI 6% 2016-2028	10 000	10 000	NC	10 000		484,93	A		600,00	8-avr.-25	ACD
TPCI.O22	TPCI 5.90% 2016 - 2026	10 000	10 000	10 000	10 000	39	390 000	A		590,00	15-juin-25	ACD
TPCI.O23	TPCI 5.90% 2016-2026	10 000	9 700	NC	9 700		116,38	A		590,00	17-nov.-25	ACD
TPCI.O24	TPCI 6.25% 2017-2029	10 000	9 700	NC	9 700		206,04	S		312,50	31-mars-25	ACD
TPCI.O27	TPCI 6% 2017-2025	10 000	10 250	NC	10 250		49,45	S		300,00	29-juin-25	ACD

TPCI.O28	TPCI 6% 2018 - 2026	10 000	10 000	NC	10 000			294,25	A	600,00	2-août-25	ACD
TPCI.O29	TPCI 6% 2018-2026	10 000	10 000	NC	10 000			166,03	A	600,00	19-oct.-25	ACD
TPCI.O30	TPCI 5,95% 2018-2025	2 000	2 000	NC	2 000			15,00	S	59,34	13-juin-25	ACD
TPCI.O31	TPCI 5,75% 2019 - 2026	10 000	10 230	NC	10 230			349,73	A	575,00	20-juin-25	ACD
TPCI.O32	TPCI 2,23% 2019-2026	10 000		NC				135,63	A	223,00	20-juin-25	ACD
TPCI.O33	TPCI 5.75% 2019-2026	4 000	4 160	NC	4 160			197,86	A	230,00	20-mars-25	ACD
TPCI.O34	TPCI 6% 2019-2029	6 250	6 188	NC	6 187.50			322,60	A	375,00	20-mars-25	ACD
TPCI.O35	TPCI 5,75% 2019 -2026	10 000	10 150	NC	10 150			316,64	A	575,00	11-juil.-25	ACD
TPCI.O36	TPCI 5,75% 2019- 2026	10 000	10 000	NC	10 000			252,05	A	575,00	21-août-25	ACD
TPCI.O37	TPCI 5,80% 2019-2026	4 000	4 000	NC	4 000			34,96	A	232,00	4-déc.-25	ACD
TPCI.O38	TPCI 5,75% 2019-2026	4 000	4 000	NC	4 000			34,66	A	230,00	4-déc.-25	ACD
TPCI.O39	TPCI 5,75% 2019 - 2026	4 000	3 906	NC	3 906			64,90	A	230,00	17-oct.-25	ACD
TPCI.O40	TPCI 5,75% 2019-2026	4 000	4 000	NC	4 000			11,34	A	230,00	10-janv.-26	ACD
TPCI.O41	TPCI 5,80% 2020-2027	10 000	10 000	NC	10 000			530,87	A	580,00	28-févr.-25	ACD
TPCI.O42	TPCI 5,90% 2020-2030	10 000	10 000	NC	10 000			539,89	A	590,00	28-févr.-25	ACD
TPCI.O43	TPCI 5,90% 2020 - 2030	10 000	10 000	NC	10 000			452,60	A	590,00	23-avr.-25	ACD
TPCI.O44	TPCI 5,80% 2020 - 2027	10 000	9 800	NC	9 800			444,93	A	580,00	23-avr.-25	ACD
TPCI.O45	TPCI 5,80% 2020 -2027	6 000	6 000	NC	6 000			215,47	A	348,00	16-juin-25	ACD
TPCI.O46	TPCI 5,90% 2020 - 2030	7 500	7 650	NC	7 650			273,99	A	442,50	16-juin-25	ACD
TPCI.O47	TPCI 5,80% 2020 - 2027	6 000	6 150	NC	6 150			271,20	A	438,00	16-juin-25	ACD
TPCI.O48	TPCI 5,80% 2020- 2027	6 000	5 940	NC	5 940			174,48	A	348,00	29-juil.-25	ACD
TPCI.O49	TPCI 5,90% 2020- 2030	7 500	7 564	NC	7 563.75			221,86	A	442,50	29-juil.-25	ACD
TPCI.O50	TPCI 5,90% 2020-2030	7 500	7 500	7 500	7 500	26	195 000	185,49	A	442,50	28-août-25	ACD
TPCI.O51	TPCI 5,80 % 2020-2027	6 000	6 000	NC	6 000			112,50	A	348,00	2-oct.-25	ACD
TPCI.O52	TPCI 5,90 % 2020 -2030	7 500	7 500	NC	7 500			143,05	A	442,50	2-oct.-25	ACD
TPCI.O53	TPCI 5,80% 2020-2027	6 000	6 360	NC	6 360			87,72	A	348,00	28-oct.-25	ACD
TPCI.O54	TPCI 5,90% 2020-2030	7 500	7 350	NC	7 350			111,53	A	442,50	28-oct.-25	ACD
TPCI.O55	TPCI 5,80% 2020 -2027	6 000	6 000	NC	6 000			33,37	A	348,00	24-déc.-25	ACD
TPCI.O56	TPCI 5,90% 2020- 2030	7 500	8 058	NC	8 058			42,43	A	442,50	24-déc.-25	ACD
TPCI.O57	TPCI 5,80% 2020-2027	6 000	5 820	NC	5 820			65,79	A	348,00	20-nov.-25	ACD
TPCI.O58	TPCI 5,80% 2021-2028	8 000	8 000	NC	8 000			413,15	A	464,00	9-mars-25	ACD
TPCI.O59	TPCI 5,90% 2021-2031	8 750	9 056	NC	9 056.25			459,67	A	516,25	9-mars-25	ACD
TPCI.O60	TPCI 5,80% 2021-2028	10 000	10 000	NC	10 000			413,15	A	580,00	13-mai-25	ACD
TPCI.O61	TPCI 5,90% 2021-2031	10 000	10 000	NC	10 000			420,27	A	590,00	13-mai-25	ACD
TPCI.O62	TPCI 5,80 % 2021 -2028	8 000	8 000	NC	8 000			269,50	A	464,00	30-juin-25	ACD
TPCI.O63	TPCI 5,90% 2021 -2031	8 750	8 750	NC	8 750			299,85	A	516,25	30-juin-25	ACD
TPCI.O64	TPCI 5,80 % 2021 - 2028	8 000	7 958	NC	7 958.40			209,75	A	464,00	16-août-25	ACD
TPCI.O65	TPCI 5,90 % 2021-2031	8 750	9 363	NC	9 362.50			169,73	A	516,25	30-sept.-25	ACD
TPCI.O66	TPCI 5,90% 2021-2031	8 750	8 750	NC	8 750			118,81	A	516,25	5-nov.-25	ACD
TPCI.O67	TPCI 5,90 % 2021-2036	10 000	10 200	NC	10 200			69,51	A	590,00	16-déc.-25	ACD
TPCI.O68	TPCI 5,90 % 2022-2037	10 000	10 000	NC	10 000			583,55	A	590,00	1-févr.-25	ACD
TPCI.O69	TPCI 5,75 % 2022-2037	10 000	10 000	10 000	10 000	70	700 000	491,51	A	575,00	22-mars-25	ACD
TPCI.O70	TPCI 5,75 % 2022-2037	10 000	10 000	NC	10 000			431,64	A	575,00	29-avr.-25	ACD
TPCI.O71	TPCI 5,65% 2022-2032	10 000	10 000	NC	10 000			351,38	A	565,00	15-juin-25	ACD
TPCI.O72	TPCI 5,65% 2022-2029	10 000	9 800	NC	9 800			283,27	A	565,00	29-juil.-25	ACD
TPCI.O73	TPCI 5,75% 2022-2032	10 000	10 500	NC	10 500			288,29	A	575,00	29-juil.-25	ACD
TPCI.O74	TPCI 5,85% 2022-2042	9 474	9 474	NC	9 473.68			277,86	A	554,21	29-juil.-25	ACD
TPCI.O75	TPCI 5,65% 2022-2029	10 000	10 700	NC	10 700			174,92	A	565,00	7-oct.-25	ACD
TPCI.O76	TPCI 5,75% 2022-2032	10 000	10 000	NC	10 000			178,01	A	575,00	7-oct.-25	ACD
TPCI.O77	TPCI (TAUX DE BASE + SPREAD) % 2022-2029	10 000	10 000	NC	10 000			168,51	T	198,75	11-févr.-25	ACD
TPCI.O78	TPCI 5,65% 2022-2029	10 000	10 000	NC	10 000			71,21	A	565,00	13-déc.-25	ACD
TPCI.O79	TPCI 5,75% 2023-2030	10 000	10 750	NC	10 750			526,30	A	575,00	28-févr.-25	ACD
TPCI.O80	TPCI 6% 2023-2030	10 000	10 000	NC	10 000			420,82	A	600,00	17-mai-25	ACD
TPCI.O81	TPCI 5,90% 2023-2028	10 000	10 500	NC	10 500			292,58	A	590,00	31-juil.-25	ACD
TPCI.O82	TPCI 6,00% 2023-2030	10 000	10 000	NC	10 000			297,53	A	600,00	31-juil.-25	ACD
TPCI.O83	TPCI 5,90 % 2023-2028	10 000	10 000	NC	10 000			263,34	A	890,00	12-oct.-25	ACD
TPCI.O84	TPCI 6,00 % 2023-2030	10 000	9 999	NC	9 999			177,53	A	600,00	12-oct.-25	ACD
TPCI.O85	TPCI 5,90 % 2023 - 2028	10 000	10 000	NC	10 000			72,74	A	590,00	14-déc.-25	ACD
TPCI.O86	TPCI 6,00 % 2023 - 2030	10 000	10 000	NC	10 000			73,97	A	600,00	14-déc.-25	ACD
TPCI.O87	TPCI 5,90% 2024-2029	10 000	10 000	NC	10 000			499,48	A	590,00	25-mars-25	ACD
TPCI.O88	TPCI 6,00% 2024-2031	10 000	10 000	NC	10 000			507,95	A	600,00	25-mars-25	ACD
TPCI.O89	TPCI 5,90% 2024-2029	10 000	10 750	NC	10 750			311,97	A	590,00	19-juil.-25	ACD
TPCI.O90	TPCI 6,00% 2024-2031	10 000	10 000	NC	10 000			317,26	A	600,00	19-juil.-25	ACD
TPCI.O91	TPCI 5,90% 2024-2029	10 000	10 000	NC	10 000			250,55	A	590,00	26-août-25	ACD
TPCI.O92	TPCI 6,00% 2024-2031	10 000	10 000	NC	10 000			254,79	A	600,00	26-août-25	ACD

TPNE.01	TRESOR PUBLIC DU NIGER 6,50% 2019-2026	10 000	10 000	SP	10 000			544,93	A	650,00	28-mars-25	ACD
TPNE.02	TRESOR PUBLIC DU NIGER 6,50% 2019 - 2026	10 000	10 000	SP	10 000			320,55	A	650,00	1-août-25	ACD
TPNE.03	TRESOR PUBLIC DU NIGER 6,5% 2020-2027	6 000	6 000	SP	6 000			193,40	A	390,00	31-juil.-25	ACD
TPNE.04	TRESOR PUBLIC DU NIGER 6,30% 2	8 750	8 750	SP	8 750			237,11	A	551,25	24-août-25	ACD
TPNE.05	TPNE 6,15 % 2022-2034	10 000	10 000	SP	10 000			402,70	A	615,00	3-juin-25	ACD
TPNE.06	TRESOR PUBLIC DU NIGER 6,15% 2022 - 2034	10 000	10 000	SP	10 000			75,82	A	615,00	14-déc.-25	ACD
TPNE.07	TRESOR PUBLIC DU NIGER 6,25 % 2023-2028	10 000	10 000	SP	10 000			375,00	A	625,00	23-juin-25	ACD
TPTG.02	TPTG 6% 2022-2037	10 000	10 000	9 800	9 800	162	1 587 600	120,00	A	600,00	16-nov.-25	ACD
TOTAL								322		3 122 600		

OBLIGATIONS REGIONALES

BIDC.04	BIDC-EBID 6.10% 2017-2027	3 750	3 563	NC	3 562.50			141,66	A	228,78	16-juin-25	ACD
BIDC.05	BIDC-EBID 6,40% 2019-2026	10 000	10 000	NC	10 000			28,29	S	320,00	12-juil.-25	ACD
BIDC.06	BIDC-EBID 6,50 % 2021-2028	7 000	7 525	7 000	7 000	19	133 000	88,51	S	225,63	18-mai-25	ACD
BIDC.07	BIDC-EBID 5,90% 2022-2029	9 000	9 000	NC	9 000			72,74	S	264,77	9-juin-25	ACD
BIDC.08	BIDC-EBID GSS BOND 6,50% 2024-2031 (*)	10 000	10 000	NC	10 000			325,89	S	327,67	29-janv.-25	ACD
CRRH.010	CRRH-UEMOA 6,10% 2022-2037	10 000	10 000	NC	10 000			295,05	S	305,00	3-févr.-25	AC
CRRH.05	CRRH-UEMOA 5.85% 2015-2025	10 000	10 000	NC	10 000			27,73	S	209,10	4-juil.-25	AC
CRRH.06	CRRH-UEMOA 5.85% 2016-2026	10 000	10 000	NC	10 000			36,15	S	292,50	3-juil.-25	ACD
CRRH.07	CRRH-UEMOA 5.95% 2017-2029	4 167	4 167	NC	4 167			49,31	S	123,96	17-mai-25	AC
CRRH.08	CRRH-UEMOA 5.95% 2018-2030	5 000	5 000	NC	5 000			31,06	S	148,75	21-juin-25	AC
CRRH.09	CRRH-UEMOA 6.05% 2018-2033	6 000	6 000	NC	6 000			37,90	S	181,50	21-juin-25	AC
TOTAL								19		133 000		

OBLIGATIONS PIVEES

FBOAD.01	FCTC BOAD DOLI-P 6,10% 2023-2030	7 300	7 300	NC	7 300			158,60	S	220,82	20-mars-25	AC
FDINBF.01	FIDELIS FINANCE CAP25 7,00% 2023-2028	10 000	10 000	NC	10 000			124,39	S	326,30	20-mai-25	ACD
FEPTC.01	FCTC EPT 7 % 2023-2030	10 000	10 500	10 299	10 299	45	463 455	115,58	T	171,50	27-févr.-25	ACD
FEPTC.02	FCTC EPT 7,25 % 2023-2033	10 000	10 500	NC	10 500			119,71	T	177,63	27-févr.-25	ACD
FEPTC.03	FCTC EPT 7,50% 2023-2038	10 000		NC				123,83	T	183,75	27-févr.-25	ACD
FNSBC.01	FCTC NSIA BANQUE 7 % 2020-2025	556	567	555	555.55	206	114 443	4,55	T	9,53	16-mars-25	ACD
FORBT.01	FCTC ORABANK 7 % 2021-2026	4 444	4 844	NC	4 844.44			26,25	T	76,22	28-mars-25	ACD
FSNTS.01	FCTC SONATEL C-1 6,40 % 2023-2	10 000	10 750	NC	10 750			14,96	S	300,80	19-juil.-25	AC
FSNTS.02	FCTC SONATEL C-2 6,60 % 2023-2	10 000	10 000	NC	10 000			15,42	S	310,20	19-juil.-25	AC
FTIMC.01	FCTC TEYLIOM IMMO 7 % 2021-2028	5 833	5 833	NC	5 833.33			56,69	T	100,04	8-mars-25	ACD
ORGT.02	ORAGROUP SA 7,15% 2021-2028	8 000	8 000	NC	8 000			147,71	S	286,00	26-avr.-25	ACD
PADS.03	PAD 6,60% 2020-2027	6 000	5 640	NC	5 640			109,88	S	198,00	19-avr.-25	ACD
PTRC.01	PETRO IVOIRE 6,80% 2022-2029	10 000	10 750	NC	10 750			80,55	S	333,20	15-juin-25	ACD
SNLC.01	SENELEC 6,50% 2018-2025	1 000	1 000	NC	1 000			22,09	S	32,50	27-mars-25	AC
SNTS.02	SONATEL 6,50% 2020-2027	5 000	4 900	NC	4 900			10,04	S	151,49	16-juil.-25	ACD
TOTAL								251		577 898		

SUKUK ET TITRES ASSIMILES

SUKSN.S2	SUKUK SN 6% 2016-2026	10 000	10 750	NC	10 750			310,00	S	306,67	26-janv.-25	ACD
SUKTG.S1	SUKUK TG 6.5% 2016-2026	10 000	10 000	NC	10 000			336,91	S	377,99	17-févr.-25	ACD
TOTAL								0		0		
TOTAL - Marché des obligations								592		3 833 498		

Légende :
 (#) (*) Ex-Coupon couru (#/#)Cours de référence amorti / Coupon couru Ex-c (#)Ex-marge de profits
 Cours du jour: Ouv.: Ouverture Clôt.: Clôture Moy.: Moyen
 Type Amort: Type d'Amortissement IF: In Fine AC: Amortissement Constant AD: Amortissement Dégressif ACD: Amortissement Constant Différé
 Période: Périodicité de paiement des coupons A: Annuelle S: Semestrielle T: Trimestrielle
 Eché.: Échéance de paiement des intérêts
 Mentions: NC: Non Coté Ex-c: Ex-coupon ou Ex-droit SP: Suspendu

INFORMATIONS
OPERATIONS EN COURS

Emetteur	Opération
BAOBAB SA	Première cotation - GSS BAOBAB 6,80 % 2024-2029 Première cotation le 25 février 2025
SIB	Admission à la cote des actions nouvelles de la SIB CI, le 04 février 2025

AVIS

Entité	N°	Nature	Objet
--------	----	--------	-------

COMMUNIQUES

Emetteur	N°	Nature	Objet
----------	----	--------	-------

QUANTITES RESIDUELLES
MARCHE DES ACTIONS

Symbole	Titre	Quantité résiduelle à l'achat	Cours Achat / Vente			Quantité résiduelle à la vente	Cours de Référence
ABJC	SERVAIR ABIDJAN CI	2	1,800	/	1,840	56	1 840
BICC	BICI CI	500	14,300	/	15,990	206	15 990
BNBC	BERNABE CI	65	1,000	/	1,010	25	1 000
BOAB	BANK OF AFRICA BN	10 105	3,300	/	3,350	38	3 300
BOABF	BANK OF AFRICA BF	23	3,025	/	3,150	243	3 025
BOAC	BANK OF AFRICA CI	780	4,705	/	4,720	62	4 705
BOAM	BANK OF AFRICA ML	13	1,705	/	1,750	448	1 750
BOAN	BANK OF AFRICA NG	14	2,190	/	2,200	806	2 200
BOAS	BANK OF AFRICA SENEGAL	272	2,705	/	2,750	23	2 750
CABC	SICABLE CI	488	1,050	/	1,110	657	1 110
CBIBF	CORIS BANK INTERNATIONAL	16	9,775	/	9,795	44	9 795
CFAC	CFAO MOTORS CI	55	570	/	580	595	580
CIEC	CIE CI	1	2,110	/	2,180	657	2 180
ECOC	ECOBANK COTE D'IVOIRE	100	8,350	/	8,400	2 124	8 400
ETIT	ECOBANK TRANS. INCORP. TG	10 065	15	/	16	4 425 506	16
FTSC	FILTISAC CI	2 386	1,920	/	1,930	123	1 920
LNBB	LOTIERIE NATIONALE DU BENIN	10	4,860	/	4,875	6 668	4 875
NEIC	NEI-CEDA CI	2	725	/	745	47	745
NSBC	NSIA BANQUE COTE D'IVOIRE	60	7,500	/	7,550	58	7 550
N TLC	NESTLE CI	1	8,260	/	8,340	42	8 260
ONTBF	ONATEL BF	30	2,260	/	2,290	4 479	2 285
ORAC	ORANGE COTE D'IVOIRE	28	17,800	/	18,000	847	18 000
ORGT	ORAGROUP TOGO	75	1,650	/	1,695	587	1 695
PALC	PALM CI	181	4,495	/	4,500	1 145	4 500
PRSC	TRACTAFRIC MOTORS CI			/	2,100	17	2 100
SAFC	SAFCA CI	3	790	/	800	109	800
SCRC	SUCRIVOIRE	27	740	/	745	2 910	745
SDCC	SOE CI	383	5,660	/	5,800	791	5 800
SDSC	AFRICA GLOBAL LOGISTICS CI	100	1,255	/	1,260	10 013	1 255
SEMC	EVIOSYS PACKAGING SIEM CI			/			700
SGBC	SOCIETE GENERALE COTE D'IVOIRE	2 304	20,025	/	20,500	34	20 025
SHEC	VIVO ENERGY CI	213	860	/	870	1 500	865
SIBC	SOCIETE IVOIRIENNE DE BANQUE	38	3,510	/	3,570	255	3 510
SICC	SICOR CI			/	3,945	12	3 945
SIVC	AIR LIQUIDE CI	6	455	/	475	44	475
SLBC	SOLIBRA CI	121	13,000	/	13,945	80	13 945
SMBC	SMB CI	10	7,435	/	7,450	34	7 445
SNTS	SONATEL SN	12	24,550	/	25,000	659	25 000
SOGC	SOGB CI	280	4,425	/	4,490	783	4 490
SPHC	SAPH CI	153	3,740	/	3,750	282	3 750
STAC	SETAO CI	50	415	/	440	29	440
STBC	SITAB CI	1 418	7,450	/	7,485	2 074	7 450
SVOC	MOVIS CI			/			2 395
TTLC	TOTALENERGIES MARKETING CI	50	2,405	/	2,420	161	2 420
TTLS	TOTALENERGIES MARKETING SN	32	2,350	/	2,375	269	2 350
UNLC	UNILEVER CI			/	Marché	1	6 450
UNXC	UNIWAX CI	350	375	/	380	532	380

QUANTITES RESIDUELLES

MARCHE DES DROITS

Symbole	Titre	Quantité résiduelle à l'achat	Cours Achat / Vente	Quantité résiduelle à la vente	Cours de Référence
---------	-------	-------------------------------	---------------------	--------------------------------	--------------------

QUANTITES RESIDUELLES
MARCHE DES OBLIGATIONS

Symbole	Titre	Quantité résiduelle à l'achat	Cours Achat / Vente	Quantité résiduelle à la vente	Cours de Référence
FBOAD.01	FCTC BOAD DOLI-P 6,10% 2023-2030		/		7 300
FDFINBF.01	FIDELIS FINANCE CAP25 7,00% 2023-2028		/ 10,000	1 690	10 000
FEPTC.01	FCTC EPT 7 % 2023-2030		/ 10,300	150	10 299
FEPTC.02	FCTC EPT 7,25 % 2023-2033		/ 10,500	10	10 500
FEPTC.03	FCTC EPT 7,50% 2023-2038		/		10 000
FNSBC.01	FCTC NSIA BANQUE 7 % 2020-2025	206	Marché /		556
PTRC.01	PETRO IVOIRE 6,80% 2022-2029		/		10 750
SNLC.01	SENELEC 6,50% 2018-2025		/		1 000
SNTS.02	SONATEL 6,50% 2020-2027		/		4 900
FORBT.01	FCTC ORABANK 7 % 2021-2026		/ 4,747.55	2 500	4 844
FSNTS.01	FCTC SONATEL C-1 6,40 % 2023-2		/		10 750
FSNTS.02	FCTC SONATEL C-2 6,60 % 2023-2		/		10 000
FTIMC.01	FCTC TEYLIOM IMMO 7 % 2021-2028		/ 5,833.33	13	5 833
ORGT.02	ORAGROUP SA 7,15% 2021-2028		/ 7,680	48	8 000
PADS.03	PAD 6,60% 2020-2027		/		5 640
EOM.010	ETAT DU MALI 6,20 % 2022-2029		/		9 790
EOM.011	ETAT DU MALI 6,40 % 2023-2030		/		10 000
EOM.012	ETAT DU MALI 6,50 % 2023-2030		/		9 999
EOM.013	ETAT DU MALI 6,50 % 2024-2034		/		9 999
EOM.014	ETAT DU MALI 3,00 % 2024-2031		/		10 000
EOM.015	ETAT DU MALI 6,55 % 2024-2031		/		10 000
TPNE.07	TRESOR PUBLIC DU NIGER 6,25 % 2023-2028		/		10 000
TPTG.02	TPTG 6% 2022-2037		/ 9,800	1 820	9 800
TPNE.01	TRESOR PUBLIC DU NIGER 6,50% 2019-2026		/		10 000
TPNE.02	TRESOR PUBLIC DU NIGER 6,50% 2019 - 2026		/		10 000
TPNE.03	TRESOR PUBLIC DU NIGER 6,5% 2020-2027		/		6 000
TPNE.04	TRESOR PUBLIC DU NIGER 6,30% 2		/		8 750
TPNE.05	TPNE 6,15 % 2022-2034		/		10 000
TPNE.06	TRESOR PUBLIC DU NIGER 6,15% 2022 - 2034		/		10 000
TPCI.087	TPCI 5,90% 2024-2029		/		10 000
TPCI.088	TPCI 6,00% 2024-2031		/ 10,000	93	10 000
TPCI.089	TPCI 5,90% 2024-2029		/		10 750
TPCI.090	TPCI 6,00% 2024-2031		/		10 000
TPCI.091	TPCI 5,90% 2024-2029		/		10 000
TPCI.092	TPCI 6,00% 2024-2031		/ Marché	10	10 000
TPCI.081	TPCI 5,90% 2023-2028		/		10 500
TPCI.082	TPCI 6,00% 2023-2030		/		10 000
TPCI.083	TPCI 5,90 % 2023-2028		/		10 000
TPCI.084	TPCI 6,00 % 2023-2030		/ 10,000	49 861	9 999
TPCI.085	TPCI 5,90 % 2023 - 2028		/		10 000
TPCI.086	TPCI 6,00 % 2023 - 2030		/ 10,000	49 878	10 000
TPCI.075	TPCI 5,65% 2022-2029		/		10 700
TPCI.076	TPCI 5,75% 2022-2032		/		10 000
TPCI.077	TPCI (TAUX DE BASE + SPREAD) % 2022-2029		/		10 000
TPCI.078	TPCI 5,65% 2022-2029		/		10 000
TPCI.079	TPCI 5,75% 2023-2030		/ Marché	70	10 750
TPCI.080	TPCI 6% 2023-2030		/ Marché	21	10 000
TPCI.069	TPCI 5,75 % 2022-2037		/ 10,000	20 021	10 000
TPCI.070	TPCI 5,75 % 2022-2037		/ 10,000	29 995	10 000
TPCI.071	TPCI 5,65% 2022-2032		/ 10,000	25 000	10 000

TPCI.072	TPCI 5,65% 2022-2029		/			9 800
TPCI.073	TPCI 5,75% 2022-2032		/			10 500
TPCI.074	TPCI 5,85% 2022-2042		/			9 474
TPCI.063	TPCI 5,90% 2021 -2031		/			8 750
TPCI.064	TPCI 5,80 % 2021 - 2028		/			7 958
TPCI.065	TPCI 5,90 % 2021-2031		/			9 363
TPCI.066	TPCI 5,90% 2021-2031		/			8 750
TPCI.067	TPCI 5,90 % 2021-2036		/			10 200
TPCI.068	TPCI 5,90 % 2022-2037		/			10 000
TPCI.057	TPCI 5,80% 2020-2027		/			5 820
TPCI.058	TPCI 5,80% 2021-2028		/			8 000
TPCI.059	TPCI 5,90% 2021-2031		/			9 056
TPCI.060	TPCI 5,80% 2021-2028		/			10 000
TPCI.061	TPCI 5,90% 2021-2031		/	10,000	14 995	10 000
TPCI.062	TPCI 5,80 % 2021 -2028		/			8 000
TPCI.051	TPCI 5,80 % 2020-2027		/			6 000
TPCI.052	TPCI 5,90 % 2020 -2030		/			7 500
TPCI.053	TPCI 5,80% 2020-2027		/			6 360
TPCI.054	TPCI 5,90% 2020-2030		/			7 350
TPCI.055	TPCI 5,80% 2020 -2027		/			6 000
TPCI.056	TPCI 5,90% 2020- 2030		/			8 058
TPCI.045	TPCI 5,80% 2020 -2027		/			6 000
TPCI.046	TPCI 5,90% 2020 - 2030		/			7 650
TPCI.047	TPCI 5,80% 2020 - 2027		/			6 150
TPCI.048	TPCI 5,80% 2020- 2027		/			5 940
TPCI.049	TPCI 5,90% 2020- 2030		/			7 564
TPCI.050	TPCI 5,90% 2020-2030		/	7,500	3	7 500
TPCI.039	TPCI 5,75% 2019 - 2026		/			3 906
TPCI.040	TPCI 5,75% 2019-2026		/			4 000
TPCI.041	TPCI 5,80% 2020-2027		/			10 000
TPCI.042	TPCI 5,90% 2020-2030		/	10,000	25 051	10 000
TPCI.043	TPCI 5,90% 2020 - 2030		/	10,000	10 000	10 000
TPCI.044	TPCI 5,80% 2020 - 2027		/	10,000	13	9 800
TPCI.033	TPCI 5.75% 2019-2026		/			4 160
TPCI.034	TPCI 6% 2019-2029		/			6 188
TPCI.035	TPCI 5,75% 2019 -2026		/			10 150
TPCI.036	TPCI 5,75% 2019- 2026		/			10 000
TPCI.037	TPCI 5,80% 2019-2026		/	Marché	41	4 000
TPCI.038	TPCI 5,75% 2019-2026		/	4,000	25 000	4 000
TPCI.027	TPCI 6% 2017-2025		/			10 250
TPCI.028	TPCI 6% 2018 - 2026		/			10 000
TPCI.029	TPCI 6% 2018-2026		/	10,000	7	10 000
TPCI.030	TPCI 5,95% 2018-2025		/			2 000
TPCI.031	TPCI 5,75% 2019 - 2026		/			10 230
TPCI.032	TPCI 2,23% 2019-2026		/			10 000
TPBJ.08	TPBJ 6,20% 2023-2038		/			10 000
TPCI.019	TPCI 5.99% 2015-2025	29	10,000	/		10 000
TPCI.021	TPCI 6% 2016-2028		/	10,000	3	10 000
TPCI.022	TPCI 5.90% 2016 - 2026		/	10,000	1	10 000
TPCI.023	TPCI 5.90% 2016-2026		/			9 700
TPCI.024	TPCI 6.25% 2017-2029		/			9 700
TPBF.09	TPBF 6,50% 2019 - 2027		/	10,999	16	10 999
TPBJ.03	TPBJ 6,50% 2020-2028		/			10 000
TPBJ.04	TPBJ 5,50 % 2022-2037		/			10 000
TPBJ.05	TPBJ 5,85 % 2022-2042		/	9,900	194	9 940

TPBJ.O6	TPBJ 5,75% 2022-2037		/	10,100	10 000	10 000
TPBJ.O7	TPBJ 5,70% 2023-2030		/			10 000
TPBF.O21	ETAT DU BURKINA 6,50% 2024-2029		/			10 000
TPBF.O22	ETAT DU BURKINA 6,80% 2024-2032		/	10,000	130	10 000
TPBF.O4	TPBF 6.50% 2017-2027		/	10,000	222	10 400
TPBF.O6	TPBF 6.50% 2018-2025		/			9 112
TPBF.O7	TPBF 6,50% 2018- 2025		/	9,999	23	9 999
TPBF.O8	TPBF 6,50% 2019-2027		/	10,000	232	10 000
TPBF.O15	ETAT DU BURKINA 6,30 % 2022-2		/			10 000
TPBF.O16	ETAT DU BURKINA 6% 2023-2028		/			10 000
TPBF.O17	TPBF 6,30 % 2023-2030		/	10,000	57	10 000
TPBF.O18	TPBF 6,50% 2023-2033		/			9 200
TPBF.O19	ETAT DU BURKINA 6,30% 2024-2029		/			10 000
TPBF.O20	ETAT DU BURKINA 6,55% 2024-2031		/	10,000	432	10 000
EOS.O9	ETAT DU SENEGAL 6,00 % 2023-20		/			10 535
TPBF.O10	TPBF 6,50% 2020 - 2028		/			5 833
TPBF.O11	TPBF 6,50 % 2020-2028		/			5 835
TPBF.O12	TPBF 6.50% 2021-2031		/			9 978
TPBF.O13	TPBF 6,50 % 2021 - 2031		/			9 950
TPBF.O14	TPBF 6,30% 2022-2034		/	9,900	495	9 900
EOS.O14	ETAT DU SENEGAL 6,50 % 2023-2033		/			10 000
EOS.O15	ETAT DU SENEGAL 6,25 % 2024-2029		/			9 950
EOS.O16	ETAT DU SENEGAL 6,45 % 2024-2031		/			10 000
EOS.O17	ETAT DU SENEGAL 6,65 % 2024-2034		/			9 800
EOS.O7	ETAT SENEGAL 6.30% 2015-2025		/	10,000	7	10 000
EOS.O8	ETAT DU SENEGAL 5,95% 2022-2034		/			10 000
EOM.O8	ETAT DU MALI 6,20 % 2022-2032		/	9,980	286	9 980
EOM.O9	ETAT DU MALI 6,30% 2022-2032		/			10 000
EOS.O10	ETAT DU SENEGAL 6,15 % 2023-2030		/			10 000
EOS.O11	ETAT DU SENEGAL 6,35 % 2023-2033		/	10,000	16	10 000
EOS.O12	ETAT DU SENEGAL 6,15 % 2023-2028		/			9 500
EOS.O13	ETAT DU SENEGAL 6,30 % 2023-2030		/			10 000
EOM.O16	ETAT DU MALI 6,35 % 2024-2029		/			10 000
EOM.O3	ETAT DU MALI 6,50 % 2018-2025		/	1,975	482	1 975
EOM.O4	ETAT DU MALI 6,50% 2019-2027		/			6 000
EOM.O5	ETAT DU MALI 6,50% 2020-2028		/	7,840	500	8 000
EOM.O6	ETAT DU MALI 6,50% 2020-2027		/			6 000
EOM.O7	ETAT DU MALI 6.50% 2021-2031		/			8 750
BIDC.O4	BIDC-EBID 6.10% 2017-2027		/	3,712.50	314	3 563
BIDC.O5	BIDC-EBID 6,40% 2019-2026		/	10,000	3	10 000
BIDC.O6	BIDC-EBID 6,50 % 2021-2028	3	7,000	7,525	500	7 000
BIDC.O7	BIDC-EBID 5,90% 2022-2029		/	9,000	40	9 000
BIDC.O8	BIDC-EBID GSS BOND 6,50% 2024-2031		/	10,000	30	10 000
CRRH.O10	CRRH-UEMOA 6,10% 2022-2037		/			10 000
CRRH.O5	CRRH-UEMOA 5.85% 2015-2025		/			10 000
CRRH.O6	CRRH-UEMOA 5.85% 2016-2026		/			10 000
CRRH.O7	CRRH-UEMOA 5.95% 2017-2029		/			4 167
CRRH.O8	CRRH-UEMOA 5.95% 2018-2030		/			5 000
CRRH.O9	CRRH-UEMOA 6.05% 2018-2033		/			6 000

SUKUK ET TITRES ASSIMILES

Symbole	Titre	Quantité résiduelle à l'achat	Cours Achat / Vente	Quantité résiduelle à la vente	Cours de Référence
SUKSN.S2	SUKUK SN 6% 2016-2026		/		10 750
SUKTG.S1	SUKUK TG 6.5% 2016-2026		/		10 000

CALENDRIER DES ASSEMBLEES GENERALES

ANNEE : 2025

Société	Nature	Date	Heure	Lieu
---------	--------	------	-------	------

L'actualité de la BRVM sur nos plateformes digitales

Infos BRVM

Pour recevoir les informations boursières par SMS, souscrivez :



Côte d'Ivoire : *430#
Bénin : *430*15#



Côte d'Ivoire : #139#
Burkina Faso : *310#



Côte d'Ivoire : *431#
Niger : *512*9#
Togo : *310#

Site web

www.brvm.org



Application Mobile

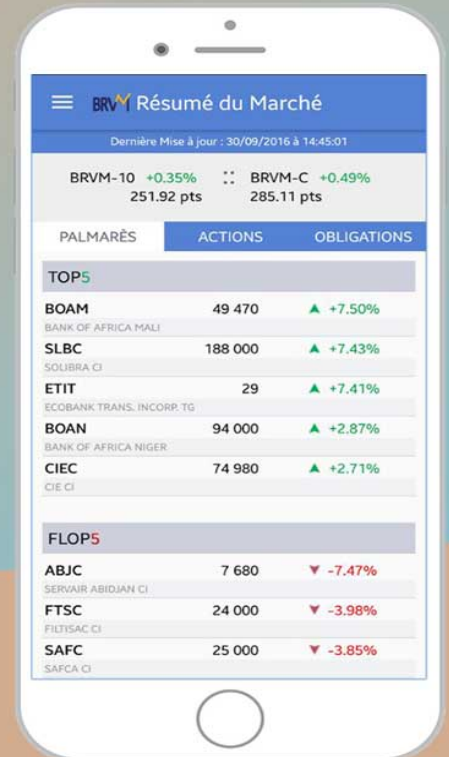

Nous suivre sur :



Sociétés de gestion	Dépositaire	OPCVM	Catégorie	Origine	Valeur Liquidative				Variation		
					Précédente		Actuelle		Date	%	
					Valeur	Date	Valeur	Date			
QUOTIDIENNES											
	AFRICABOURSE SA	FCP AAM EPARGNE CROISSANCE	D	5 000	9 297,53	08/01/2025	ND	ND	19/11/2012	-	-
		FCP AAM OBLIGATIS	OATC	5 000	8 863,08	08/01/2025	ND	ND	12/09/2012	-	-
		FCP AAM EPARGNE ACTION	A	5 000	6 392,94	08/01/2025	ND	ND	16/01/2017	-	-
		FCP AAM SERENITIS	OATC	10 000	11 478,06	08/01/2025	ND	ND	20/12/2023	-	-
AFRICAM SA	SBIF	FCP EXPANSIO	D	5 000	11 402,58	19/12/2024	ND	ND	01/01/2013	-	-
		FCP SECURITAS	OMLT	5 000	8 067,01	19/12/2024	ND	ND	01/01/2013	-	-
		FCP VALORIS	A	5 000	11 150,89	19/12/2024	ND	ND	01/01/2013	-	-
AFRICAIN DE GESTION D'ACTIFS	SGI AGI	FCP CAPITAL PLUS	D	1 000	1 432,32	24/01/2025	1 435,06	27/01/2025	11/03/2019	43,51%	0,19%
		FCP CONFORT PLUS	OMLT	1 000	1 414,71	24/01/2025	1 413,46	27/01/2025	11/03/19	41,35%	-0,088%
ATLANTIC ASSET MANAGEMENT	ATLANTIQUE FINANCE	FCP ATLANTIQUE CROISSANCE	D	5 000	5 802,43	16/01/2025	ND	ND	30/05/2015	-	-
		FCP ATLANTIQUE LIQUIDITE	OCT	5 000	6 535,44	16/01/2025	ND	ND	12/07/2019	-	-
		FCP ATLANTIQUE ACTIONS	A	5 000	9 679,97	16/01/2025	ND	ND	25/10/2019	-	-
		FCP ATLANTIQUE SERENITE	OMLT	5 000	6 852,59	16/01/2025	ND	ND	12/07/2019	-	-
		FCP ATLANTIQUE HORIZON	D	5 000	9 186,01	16/01/2025	ND	ND	25/10/2019	-	-
BNI GESTION	BNI FINANCES	FCP ATLANTIQUE SECURITE	OMLT	5 000	7 258,57	16/01/2025	ND	ND	30/05/2015	-	-
		FCP CAPITAL CROISSANCE	D	10 000	ND	18/12/2024	ND	ND	19/12/2024	-	-
		OBLIG SECURITE	OMLT	10 000	11 047,00	19/12/2024	ND	ND	06/06/2014	-	-
BOA ASSET MANAGEMENT	BOA CAPITAL SECURITIES	FCP DYNAMIC SAVINGS	A	10 000	ND	18/12/2024	ND	ND	19/12/2024	-	-
		FCP Emergence	D	5 000	7 879,10	24/01/2025	7 897,24	27/01/2025	Fev. 2010	57,94%	0,23%
		FCP Tresor Monea	OCT	25 000 000	38 678 589,76	23/10/2023	ND	ND	Dec. 2013	-	-
BRM ASSET MANAGEMENT	BRM	FCP "BRM DYNAMIQUE"	D	10 000	12 923,13	08/09/2014	ND	ND	12/03/2009	-	-
		FCP "BRM OBLIGATAIRE"	D	10 000	12 057,50	17/10/2014	ND	ND	12/03/2009	-	-
CGF GESTION	CGF BOURSE	FCP ACTIONS PHARMACIE	D	1 000	1 096,96	23/01/2025	ND	ND	25/07/14	-	-
		FCP SALAM CI	A	1 000	1 111,72	23/01/2025	ND	ND	01/03/17	-	-
		FCP AL BARAKA 2	D	1 000	1 243,48	23/01/2025	ND	ND	25/01/18	-	-
		FCP ASSUR SENEGAL	D	1000000	1 300 099,18	23/01/2025	ND	ND	06/07/14	-	-
		FCP AVANTAGE AKWABA	D	1 000	1 661,29	23/01/2025	ND	ND	29/03/13	-	-
		FCP PLACEMENT CROISSANCE	A	1 000	1 359,90	23/01/2025	ND	ND	29/03/13	-	-
		FCP POSTEFINANCES HORIZON	D	1 000	2 095,37	23/01/2025	ND	ND	27/06/09	-	-
		FCP PLACEMENT QUIETUDE	OMLT	1 000	1 646,67	23/01/2025	ND	ND	29/03/13	-	-
		FCP LIQUIDITE-OPTIMUM	OMLT	10000	12 742,50	23/01/2025	ND	ND	01/10/17	-	-
		FCP BNDE VALEURS	A	1 000	1 273,60	23/01/2025	ND	ND	02/09/16	-	-
		CORIS ASSET MANAGEMENT	CORIS BOURSE	FCP CORIS ACTIONS	A	5 000	7 594,54	24/01/2025	7 661,98	27/01/2025	11/11/2014
FCP ASSURANCES	OCT			5 000	5 721,07	24/01/2025	5 724,24	27/01/2025	22/11/2019	14,48%	0,06%
FCP CORIS PERFORMANCE	D			5 000	7 956,10	24/01/2025	7 993,66	27/01/2025	11/11/2014	59,87%	0,47%
NSIA AM	UBA CI	NSIA FONDS DIVERSIFIE	D	5 000	6 325,46	22/01/2025	ND	ND	03/12/2018	-	-
		AUORE OPPORTUNITES	A	5 000	7 343,96	22/01/2025	ND	ND	08/03/2019	-	-
	NSIA BANQUE CI	AUORE SECURITE	OMLT	5 000	6 081,87	22/01/2025	ND	ND	03/09/2021	-	-
OAM S.A	SGI TOGO	NSIA ASSURANCES OPTIMUM	D	1 000 000	1 141 220,20	22/01/2025	ND	ND	30/09/2021	-	-
		AUORE MONETARIS	M	5 000	5 413,63	22/01/2025	ND	ND	24/04/2024	-	-
		TAWFIR HALAL	A	5 000	5 400,44	22/01/2025	ND	ND	17/07/2024	-	-
		FCP-1 OPTI PLACEMENT	A	5 000	20 771,12	17/12/2024	ND	ND	01/02/2002	-	-
SOGESPAR	SOGEBOURSE	FCP-2 OPTI REVENU	OMLT	5 000	9 060,37	17/12/2024	ND	ND	01/02/2002	-	-
		FCP-3 OPTI CAPITAL	D	5 000	21 931,25	17/12/2024	ND	ND	24/01/2003	-	-
		FCP SOGAEVENIR	D	500	1 875,00	08/01/2025	ND	ND	01/10/2002	-	-
		FCP SOGDEFI	D	4 888	4 425,00	08/01/2025	ND	ND	23/12/2014	-	-
		FCP SOGEDYNAMIQUE	A	4 888	4 429,00	08/01/2025	ND	ND	23/12/2014	-	-
		FCP SOGELIQUID	M	10 000 000	10 927 839,00	08/01/2025	ND	ND	16/06/2020	-	-
		FCP SOGEPRIVILLEGE	D	4 888	4 702,00	08/01/2025	ND	ND	23/12/2014	-	-
SOAGA-SA	SGI-BOA CAPITAL SECURITIES	FCP SOGEGSECURITE	OMLT	4 888	5 156,00	08/01/2025	ND	ND	23/12/2014	-	-
		FCP SOGVALOR	A	1 000	4 417,00	08/01/2025	ND	ND	04/06/2002	-	-
		FCP SOAGA EPARGNE ACTIVE	D	10 000	11 907,38	24/01/2025	11 962,18	27/01/2025	28/10/2016	19,62%	0,46%
		SICAV Abdou DIOUF	D	10 000 000	14 840 966,55	24/01/2025	14 858 058,30	27/01/2025	01/12/2003	48,58%	0,12%
ENKO CAPITAL WEST AFRICA	EDC Investment Corporation	FCP BOAD CAPITAL RETRAITE	OMLT	10 000	13 687,34	24/01/2025	13 692,15	27/01/2025	08/07/2020	36,92%	0,04%
		FCP SOAGA EPARGNE OBLIGATIONS	OMLT	5 000	6 183,34	24/01/2025	6 173,60	27/01/2025	28/04/2021	23,47%	-0,16%
		FCP SOAGA EPARGNE ACTIONS	A	5 000	9 492,95	24/01/2025	9 540,89	27/01/2025	11/03/2020	90,82%	0,51%
		FCP SOAGA EPARGNE SERENITE	OMLT	10 000	15 871,86	24/01/2025	15 877,00	27/01/2025	28/10/2016	58,77%	0,03%
		FCP ENKO CAPITAL GARANTI	D	10 000	18 188,44	24/12/2024	ND	ND	21/09/2020	-	-
		FCP PATRIMOINE	OMLT	10 000	12 838,87	24/12/2024	ND	ND	18/10/2020	-	-
		FCP ENKO CAPITAL OBLIGATIONS	OMLT	10 000	11 951,39	24/12/2024	ND	ND	16/03/2021	-	-
SAPHIR ASSET MANAGEMENT	SGI BENIN	FCP SAPHIR DYNAMIQUE	D	5 000	6 969,45	24/01/2025	6 577,92	27/01/2025	28/08/2017	31,56%	0,13%
		FCP SAPHIR QUIETUDE	OMLT	5 000	6 521,23	24/01/2025	6 512,41	27/01/2025	28/08/2017	30,25%	-0,14%
WAFI CAPITAL S.A.	SGI AGI BENIN	SICAV WAFI CAPITAL	D	10 000	8 466,83	19/09/2025	ND	ND	05/06/2020	-	-
SGO MALI FINANCES	SGI MALI SA	FCP NYESIGUI	D	10 000	13 253,17	15/01/2025	ND	ND	01/07/2018	-	-
HEBDOMADAIRES											
BNI GESTION	BNI FINANCES	FCP INITIATIVES SOLIDARITE	D	5 000	5 496,00	06/12/2024	5 512,00	13/12/2024	22/05/2013	10,24%	0,29%
PHOENIX AFRICA ASSET MANAGEMENT	Phoenix Capital Management	FCPE SODEFOR	D	2 500	6 941,00	06/12/2024	6 928,00	13/12/2024	11/12/2009	177,12%	-0,19%
		FCP PAM Actions	A	10 000	16 382,22	26/12/2024	16 386,69	31/12/2024	13/12/2017	63,87%	0,03%
		FCP PAM Diversifié Equilibré	D	10 000	15 722,27	26/12/2024	15 674,60	31/12/2024	13/12/2017	56,75%	-0,30%
		FCP PAM Diversifié Obligation	D	10 000	14 037,04	26/12/2024	14 033,71	31/12/2024	13/12/2017	40,34%	-0,02%
BOA ASSET MANAGEMENT	BOA CAPITAL SECURITIES	FCP Global Investors	D	25 000	37 207,22	17/01/2025	37 155,19	24/01/2025	Dec. 2012	48,62%	-0,14%
		FCP Boa Obligations	OMLT	10 000	13 007,62	17/01/2025	13 024,73	24/01/2025	Mars. 2017	30,25%	0,13%
		FCP Boa Sécurité	OMLT	100 000	115 850,46	14/01/2025	115 975,78	21/01/2025	Mai. 2021	15,98%	0,11%
		FCP Boa Actions	A	10 000	16 716,60	17/01/2025	16 716,05	24/01/2025	Juil. 2017	67,16%	0,00%
BRIDGE ASSET MANAGEMENT	BRIDGE SECURITIES	FCP Boa Rendement	OMLT	25 000 000	37 356 743,71	17/01/2025	37 487 636,67	24/01/2025	Dec. 2017	49,95%	0,35%
		FCP BRIDGE EQUILIBRE	D	25 000 000	34 759 818,14	17/01/2025	34 581 365,93	24/01/2025	27/09/2017	38,33%	-0,51%
		FCP BRIDGE DIVERSIFIE CROISSANCE	D	5 000	7 092,80	17/01/2025	7 066,44	24/01/2025	13/03/2018	41,33%	-0,37%
ENKO CAPITAL WEST AFRICA	EDC Investment Corporation	FCP BRIDGE OBLIGATIONS	OMLT	5 000	6 539,13	17/01/2025	6 516,28	24/01/2025	01/10/2019	30,33%	-0,35%
NSIA AM	UBA CI	EVOLUTIS	D	5 000	5 086,33	10/01/2025	5 116,17	17/01/2025	16/12/2019	2,32%	0,59%
BAOBAB ASSET MANAGEMENT	FGI	FCP BAM TRESOR	OCT	10 000	10 799,49	16/01/2025	10 826,98	23/01/2025	21/12/2023	8,27%	0,25%
		FCP BAM WURUS	A	10 000	11 069,38	17/01/2025	11 056,82	23/01/2025	12/04/2024	10,57%	-0,11%
BRM ASSET MANAGEMENT	IMPAXIS	FCP "SDE"	D	1 000	2 083,36	05/09/2014	ND	ND	14/03/2011	-	-
CGF GESTION	CGF BOURSE	FCPCR SONATEL	D	1 000	9 624,54	17/01/2025	9 655,16	24/01/2025	19/02/2004	865,52%	0,32%
		IMPAXIS SECURITIES	D	1 000	2 109,11	16/01/2025	2 118,88	23/01/2025	16/02/2014	111,89%	0,46%
		FCPE SINI GNESIGUI	D	1 000	1 780,56	15/01/2025	1 787,57	22/01/2025	25/02/2014	78,76%	0,39%
		FCP EXPAT	OMLT	1 000	1 166,42	16/01/2025	1 167,91	23/01/2025	20/03/2019	16,79%	0,13%
		FCP CAPITAL RETRAITE	D	1 000	1 177,56	15/01/2025	1 180,75	22/01/2025	20/03/2019	18,07%	0,27%
		FCP RENTE PERPETUELLE	D	1 000	1 126,22	15/01/2025	1 126,87	22/01/2025	20/03/2019	12,69%	0,06%
		FCP WALO	A	1 000	1 217,62	14/01/2025	1 217,73	21/01/2025	26/03/2019	21,77%	0,01%
		FCP DJOLOF	OMLT	1 000	1 258,18	14/01/2025	1 258,97	21/01/2025	26/03/2019	25,90%	0,06%
		FCP IMPACT DIASPORA	D	1 000	1 215,32	14/01/2025	1 215,79	21/01/2025	19/03/2019	21,58%	0,04%
		FCP IFC-BOAD	OMLT	100 000	140 992,05	13/01/2025	141 353,97	20/01/2025	01/01/2018	41,35%	0,26%
		FCPE DP WORLD DAKAR	D	1 000	1 362,68	14/01/2025	1 361,19	21/01/2025	04/10/2016	36,12%	-0,11%
		FCPE SEN FONDS	RISQUE	10 000							