





BRVM COMPOSITE	276,31
Variation Jour	0,82 % 
Variation annuelle	0,11 % 

BRVM 30	139,06
Variation Jour	0,86 % 
Variation annuelle	0,23 % 

BRVM PRESTIGE	114,79
Variation Jour	0,96 % 
Variation annuelle	-0,04 % 

Evolution des indices

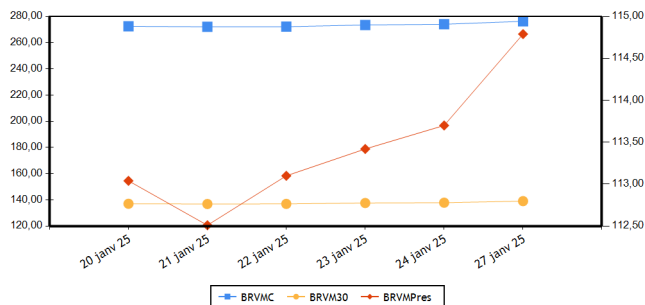

Volumes et valeurs transigés

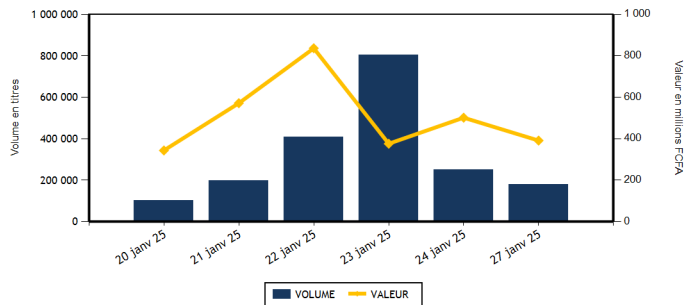

Actions	Niveau	Evol. Jour
Capitalisation boursière (FCFA)(Actions & Droits)	10 187 969 109 465	0,82 %
Volume échangé (Actions & Droits)	178 304	-22,02 %
Valeur transigée (FCFA) (Actions & Droits)	373 986 501	7,39 %
Nombre de titres transigés	44	4,76 %
Nombre de titres en hausse	20	5,26 %
Nombre de titres en baisse	11	83,33 %
Nombre de titres inchangés	13	-23,53 %

Obligations	Niveau	Evol. Jour
Capitalisation boursière (FCFA)	10 544 082 614 275	-0,15 %
Volume échangé	1 775	-92,28 %
Valeur transigée (FCFA)	17 209 000	-88,77 %
Nombre de titres transigés	2	-84,62 %
Nombre de titres en hausse	0	-100,00 %
Nombre de titres en baisse	1	-66,67 %
Nombre de titres inchangés	1	-88,89 %

PLUS FORTES HAUSSES

Titres	Cours	Evol. Jour	Evol. annuelle
TRACTAFRIC MOTORS CI (PRSC)	2 105	7,40 %	-4,32 %
BANK OF AFRICA BF (BOABF)	3 185	5,81 %	4,94 %
SICABLE CI (CABC)	1 110	5,71 %	6,73 %
CIE CI (CIEC)	2 185	3,80 %	-0,46 %
PALM CI (PALC)	4 665	3,67 %	-6,70 %

PLUS FORTES BAISES

Titres	Cours	Evol. Jour	Evol. annuelle
ECOBANK TRANS. INCORP. TG (ETIT)	15	-6,25 %	-6,25 %
SAFCA CI (SAFC)	800	-3,61 %	11,11 %
UNIWAX CI (UNXC)	380	-2,56 %	-7,32 %
BANK OF AFRICA NG (BOAN)	2 300	-2,54 %	-10,68 %
BANK OF AFRICA ML (BOAM)	1 760	-2,22 %	-6,88 %

INDICES PAR COMPARTIMENT

Base = 100 au 02 janvier 2023	Nombre de sociétés	Valeur	Evol. Jour	Evol. annuelle	Volume	Valeur	PER moyen
BRVM-PRESTIGE	10	114,79	0,96 %	-0,04 %	15 059	177 857 250	10,42
BRVM-PRINCIPAL	37	134,52	0,43 %	-2,60 %	163 245	196 129 251	10,83

INDICES SECTORIELS ANCIENS

Base = 100 au 14 juin 1999	Nombre de sociétés	Valeur	Evol. Jour	Evol. annuelle	Volume	Valeur	PER moyen
BRVM - INDUSTRIE	11	117,10	0,61 %	-0,22 %	3 214	10 289 690	17,80
BRVM - SERVICES PUBLICS	5	781,53	1,09 %	2,30 %	11 833	151 088 350	12,49
BRVM - FINANCES	15	98,93	0,32 %	-2,77 %	149 899	178 036 486	6,52
BRVM - TRANSPORT	2	319,03	0,00 %	-2,91 %	126	163 800	4,02
BRVM - AGRICULTURE	5	185,21	0,95 %	-6,02 %	7 889	26 412 555	13,70
BRVM - DISTRIBUTION	7	329,83	1,53 %	-1,63 %	4 633	6 845 145	19,23
BRVM - AUTRES SECTEURS	2	664,70	0,00 %	2,35 %	710	1 150 475	23,58

INDICES SECTORIELS NOUVEAUX

Base = 100 au 02 janvier 2025	Nombre de sociétés	Valeur	Evol. Jour	Evol. annuelle	Volume	Valeur	PER moyen
BRVM - TELECOMMUNICATIONS	3	102,40	1,04 %	2,40 %	6 355	126 521 440	12,56
BRVM - CONSOMMATION DISCRETIONNAIRE	7	98,74	1,88 %	-1,26 %	2 950	3 232 930	22,28
BRVM - SERVICES FINANCIERS	15	97,23	0,33 %	-2,77 %	149 899	178 036 486	6,52
BRVM - CONSOMMATION DE BASE	9	98,74	0,79 %	-1,26 %	8 629	32 731 900	18,15
BRVM - INDUSTRIELS	7	98,90	0,21 %	-1,10 %	1 824	2 351 920	6,64
BRVM - ENERGIE	4	96,96	0,49 %	-3,04 %	3 169	6 544 915	15,04
BRVM - SERVICES PUBLICS	2	99,24	2,66 %	-0,76 %	5 478	24 566 910	10,55

Indicateurs	BRVM COMPOSITE
PER moyen du marché	11,44
Taux de rendement moyen du marché	9,29
Taux de rentabilité moyen du marché	11,29
Nombre de sociétés cotées	47
Nombre de lignes obligataires	156
Volume moyen annuel par séance	452 106,00
Valeur moyenne annuelle par séance	558 016 419,18

Indicateurs	BRVM COMPOSITE
Ratio moyen de liquidité	3,37
Ratio moyen de satisfaction	33,07
Ratio moyen de tendance	979,98
Ratio moyen de couverture	10,20
Taux de rotation moyen du marché	0,02
Prime de risque du marché	2,99
Nombre de SGI participantes	28

Définitions

Volume moyen annuel par séance = Volume annuel échangé / nombre de séances	Taux moyen de rotation = moyenne des taux de rotation des actions cotées (volume transigé/capital flottant)
Valeur moyenne annuelle par séance = Valeur annuelle échangée / nombre de séances	PER moyen du marché = moyenne des PER des actions cotées ayant un PER positif
Ratio moyen de liquidité = Moyenne des ratios de liquidité (Titres échangés / Volume des ordres de vente)	Taux de rendement moyen = moyenne des taux de rendement des actions cotées ayant distribué un dividende
Ratio moyen de satisfaction = Moyenne des ratios de satisfaction (Titres échangés / Volume des ordres d'achat)	Taux de rentabilité moyen = moyenne des taux de rentabilité des actions cotées
Ratio moyen de tendance = Moyenne des ratios de tendance (Volume des ordres d'achat / Volume des ordres de vente)	Prime de risque du marché = (1 / le PER moyen du marché) - le taux de référence actuel des emprunts d'Etat
Ratio moyen de couverture = Moyenne des ratios de couverture (Volume des ordres de vente / Volume des ordres d'achat)	

BOURSE REGIONALE DES VALEURS MOBILIERES

Siège Social : Abidjan - Côte d'Ivoire, 18 av. Joseph Anoma
Adresse : 01 BP 3802 Abidjan 01
Tel : +225 20 31 55 50 / +225 20 32 66 85
Fax : +225 20 32 66 84
E-mail : brvm@brvm.org Site web : www.brvm.org

PAYS DE L'UEMOA



MARCHE DES ACTIONS

Code Sect. Act. (*)	Symbole	Titre	Cours Précédent	Cours du jour		Variation jour	Séance de cotation		Cours Référence	Variation de l'année précédente	Dernier dividende payé		Rdt. Net	PER
				Ouv.	Clôt.		Volume	Valeur			Montant net	Date		
COMPARTIMENT PRESTIGE			114,79	points		0,96 %								
CB	NTLC	NESTLE CI	7 985	7 985	8 100	1,44 %	556	4 448 860	8 100	1,76 %	675,00	20-août-24	8,33 %	10,80
CB	PALC	PALM CI	4 500	4 500	4 665	3,67 %	4 859	21 860 520	4 665	-6,70 %	563,31	26-juil.-24	12,08 %	3,73
ENE	TTLT	TOTALENERGIES MARKETING CI	2 425	2 425	2 450	1,03 %	1 046	2 563 155	2 450	-2,00 %	199,54	12-sept.-24	8,14 %	17,71
ENE	TTLS	TOTALENERGIES MARKETING SN	2 390	2 390	2 385	-0,21 %	507	1 209 160	2 385	3,70 %	207,58	28-juin-24	8,70 %	19,52
FIN	ECOC	COBANK COTE D'IVOIRE	8 400	8 400	8 600	2,38 %	53	451 950	8 600	-2,22 %	594,00	30-mai-24	6,91 %	9,85
FIN	NSBC	NSIA BANQUE COTE D'IVOIRE	7 650	7 600	7 550	-1,31 %	1 031	7 767 565	7 550	6,49 %	454,83	8-juil.-24	6,02 %	5,36
FIN	SGBC	SOCIETE GENERALE COTE D'IVOIRE	20 000	20 000	20 000	0,00 %	652	13 034 600	20 000	-4,76 %	1 553,85	25-juin-24	7,77 %	6,40
TEL	ONTBF	ONATEL BF	2 250	2 250	2 285	1,56 %	1 082	2 435 990	2 285	-0,44 %	266,45	31-juil.-24	11,66 %	7,72
TEL	ORAC	ORANGE COTE D'IVOIRE	17 850	18 000	18 000	0,84 %	566	10 091 295	18 000	2,86 %	780,00	3-juin-24	4,33 %	17,51
TEL	SNTS	SONATEL SN	24 205	24 250	24 500	1,22 %	4 707	113 994 155	24 500	2,08 %	1 575,00	17-mai-24	6,43 %	7,39
TOTAL							15 059	177 857 250						

COMPARTIMENT PRINCIPAL			134,52	points		0,43 %								
CB	LNBB	LOTIERIE NATIONALE DU BENIN	4 875	4 800	4 875	0,00 %	192	930 555	4 875	3,07 %				24,91
CB	SCRC	SUCRIVOIRE	745	750	750	0,67 %	2 311	1 724 830	750	-3,23 %	40,50	20-août-21	5,40 %	
CB	SICC	SICOR CI	4 260	NC	NC	0,00 %			4 260	6,50 %	1 919,00	25-sept.-00		132,81
CB	SLBC	SOLIBRA CI	12 905	13 000	13 000	0,74 %	90	1 170 000	13 000	0,39 %	270,00	14-août-24	2,08 %	14,19
CB	SOGC	SOGB CI	4 490	4 485	4 490	0,00 %	178	798 465	4 490	-2,60 %	207,00	6-août-24	4,61 %	18,40
CB	SPHC	SAPH CI	3 750	3 750	3 750	0,00 %	541	2 028 740	3 750	-9,42 %	64,80	12-août-24	1,73 %	15,38
CB	STBC	SITAB CI	7 485	7 485	7 485	0,00 %	91	681 135	7 485	2,53 %	675,00	29-juil.-24	9,02 %	10,78
CD	ABJC	SERVAIR ABIDJAN CI	1 835	1 845	1 845	0,54 %	326	598 740	1 845	-2,89 %	206,20	30-sept.-24	11,18 %	15,08
CD	BNBC	BERNABE CI	1 000	1 000	1 000	0,00 %	227	227 000	1 000	-6,10 %	150,00	24-juil.-23	15,00 %	184,00
CD	CFAC	CFAO MOTORS CI	560	580	580	3,57 %	864	501 120	580	-3,33 %	15,87	30-août-24	2,74 %	16,44
CD	NEIC	NEI-CEDA CI	750	745	745	-0,67 %	40	29 800	745	-0,67 %	81,78	25-juin-24	10,98 %	8,15
CD	PRSC	TRACTAFRIC MOTORS CI	1 960	1 950	2 105	7,40 %	258	537 770	2 105	-4,32 %	182,70	24-sept.-24	8,68 %	10,34
CD	UNLC	UNILEVER CI	6 450	6 450	6 450	0,00 %	3	19 350	6 450	-0,39 %	1 233,00	9-juil.-12		92,50
CD	UNXC	UNIWAX CI	390	390	380	-2,56 %	1 043	407 945	380	-7,32 %	60,75	29-juil.-22	15,99 %	
ENE	SHEC	VIVO ENERGY CI	860	860	860	0,00 %	1 405	1 208 200	860	-2,27 %	57,00	27-sept.-24	6,63 %	13,51
ENE	SMBC	SMB CI	7 400	7 400	7 430	0,41 %	211	1 564 400	7 430	-13,65 %	1 080,00	30-sept.-24	14,54 %	3,36
FIN	BICC	BICI CI	14 470	14 000	15 000	3,66 %	57	811 750	15 000	7,14 %	540,90	27-juin-24	3,61 %	14,98
FIN	BOAB	BANK OF AFRICA BN	3 300	3 400	3 400	3,03 %	203	690 200	3 400	-7,73 %	706,00	27-mai-24	20,76 %	6,41
FIN	BOABF	BANK OF AFRICA BF	3 010	3 180	3 185	5,81 %	190	584 645	3 185	4,94 %	704,00	6-mai-24	22,10 %	4,82
FIN	BOAC	BANK OF AFRICA CI	4 725	4 720	4 705	-0,42 %	721	3 387 400	4 705	-5,81 %	684,00	29-avr.-24	14,54 %	7,22
FIN	BOAM	BANK OF AFRICA ML	1 800	1 800	1 760	-2,22 %	527	935 700	1 760	-6,88 %	144,00	21-mai-24	8,18 %	8,36
FIN	BOAN	BANK OF AFRICA NG	2 360	2 360	2 300	-2,54 %	639	1 469 440	2 300	-10,68 %	609,15	31-mai-24	26,48 %	4,75
FIN	BOAS	BANK OF AFRICA SENEGAL	2 850	2 845	2 800	-1,75 %	215	605 260	2 800	-11,11 %	300,00	27-juin-24	10,71 %	5,92
FIN	CBIBF	CORIS BANK INTERNATIONAL	9 775	9 775	9 780	0,05 %	15 011	142 731 875	9 780	-1,06 %	790,00	5-juil.-24	8,08 %	4,87
FIN	ETIT	COBANK TRANS. INCORP. TG	16	16	15	-6,25 %	129 522	1 946 296	15	-6,25 %	0,60	8-juin-23	4,03 %	1,12
FIN	ORGT	ORAGROUP TOGO	1 695	1 695	1 695	0,00 %	6	10 170	1 695	-11,72 %	59,52	17-juil.-20	3,51 %	
FIN	SAFC	SAFCA CI	830	830	800	-3,61 %	71	58 000	800	11,11 %	23,04	29-juil.-11		
FIN	SIBC	SOCIETE IVOIRIENNE DE BANQUE	3 500	3 550	3 585	2,43 %	1 001	3 551 635	3 585	0,84 %	495,00	31-juil.-24	13,81 %	4,12

IND	CABC	SICABLE CI	1 050	1 050	1 110	5,71 %	54	58 740	1 110	6,73 %	79,58	31-mai-24	7,17 %	4,60
IND	FTSC	FILTISAC CI	1 925	1 925	1 920	-0,26 %	955	1 827 870	1 920	3,78 %	143,10	30-sept.-24	7,45 %	8,80
IND	SDSC	AFRICA GLOBAL LOGISTICS CI	1 300	1 300	1 300	0,00 %	126	163 800	1 300	-2,99 %	92,00	12-déc.-24	7,08 %	4,13
IND	SEMC	EVIOSYS PACKAGING SIEM CI	700	SP	SP	0,00 %			700	0,00 %	14,00	28-déc.-21	2,00 %	17,42
IND	SIVC	AIR LIQUIDE CI	480	485	480	0,00 %	171	81 590	480	-4,00 %	63,00	29-sept.-17		4,68
IND	STAC	SETAO CI	410	430	410	0,00 %	518	219 920	410	-8,89 %	66,15	18-juil.-22	16,13 %	
IND	SVOC	MOVIS CI	2 395	SP	SP	0,00 %			2 395	0,00 %	270,00	5-juil.-99		
SPU	CIEC	CIE CI	2 105	2 185	2 185	3,80 %	1 889	4 127 660	2 185	-0,46 %	171,00	30-juil.-24	7,83 %	11,51
SPU	SDCC	SODE CI	5 600	5 650	5 600	0,00 %	3 589	20 439 250	5 600	-1,50 %	481,50	25-sept.-24	8,60 %	8,23
TOTAL							163 245	196 129 251						

TOTAL
TOTAL - Marché des actions

178 304 373 986 501

Secteurs d'activités (*) :

 15 : BRVM - TELECOMMUNICATIONS
 45 : BRVM - CONSOMMATION DE BASE

 30 : BRVM - SERVICES FINANCIERS
 50 : BRVM - INDUSTRIELS

 40 : BRVM - CONSOMMATION DISCRETIONNAIRE
 60 : BRVM - ENERGIE

65 : BRVM - SERVICES PUBLICS

MARCHE DES DROITS

Symbole	Titre	Cours Précédent	Cours du jour		Variation jour	Séance de cotation		Cours Référence	Variation depuis l'origine	Parité	Periode de négociation	
			Ouv.	Clôt.		Volume	Valeur				Début	fin

TOTAL
TOTAL - Marché des droits
Légende:

(d) Ex-dividende (V) Variation par rapport au cours de référence

Cours du jour: Ouv.: Ouverture Clôt.: Clôture Moy.: Moyen

Mentions : NC: Non Cote Ex-c: Ex-coupon Ex-d: Ex-droit SP: Suspendu Val-T: Valeur Théorique

PER = Cours / BNPA selon les données disponibles Rdt. Net: Rendement net (DNPA / Cours)

Comp.: 1 - Premier Compartiment 2 - Second Compartiment 3 - Compartiment de croissance

Ratio de liquidité = Titres échangés / Volume des ordres de vente

: Progression de l'indice sectoriel : Stabilité de l'indice sectoriel : Recul de l'indice sectoriel

MARCHE DES OBLIGATIONS

Symbole	Titre	Valeur nominale	Cours Précédent	Cours du jour	Cours Référence	Séance de cotation		Coupon couru	Coupon d'intérêt		Type Amort	
						Volume	Valeur		Période	Montant net		Eché.
OBLIGATIONS D'ETAT												
EOM.O10	ETAT DU MALI 6,20 % 2022-2029	10 000	9 790	NC	9 790			41,28	A	307,50	9-déc.-25	ACD
EOM.O11	ETAT DU MALI 6,40 % 2023-2030	10 000	10 000	NC	10 000			517,26	A	640,00	7-avr.-25	ACD
EOM.O12	ETAT DU MALI 6,50 % 2023-2030	10 000	9 999	NC	9 999			325,89	A	650,00	28-juil.-25	ACD
EOM.O13	ETAT DU MALI 6,50 % 2024-2034	10 000	9 999	NC	9 999			528,90	A	650,00	5-avr.-25	ACD
EOM.O14	ETAT DU MALI 3,00 % 2024-2031	10 000	10 000	NC	10 000			147,12	A	300,00	1-août-25	ACD
EOM.O15	ETAT DU MALI 6,55 % 2024-2031	10 000	10 000	NC	10 000			170,48	A	655,00	24-oct.-25	ACD
EOM.O16	ETAT DU MALI 6,35 % 2024-2029	10 000	10 000	NC	10 000			165,27	A	635,00	24-oct.-25	ACD
EOM.O3	ETAT DU MALI 6,50 % 2018-2025	2 000	1 975	NC	1 975			40,00	A	130,00	6-oct.-25	AC
EOM.O4	ETAT DU MALI 6,50% 2019-2027	6 000	6 000	NC	6 000			212,63	A	390,00	12-juil.-25	AC
EOM.O5	ETAT DU MALI 6,50% 2020-2028	8 000	8 000	NC	8 000			435,95	A	520,00	27-mars-25	ACD
EOM.O6	ETAT DU MALI 6,50% 2020-2027	6 000	6 000	NC	6 000			60,00	A	390,00	1-déc.-25	AC
EOM.O7	ETAT DU MALI 6.50% 2021-2031	8 750	8 750	NC	8 750			445,65	A	568,75	16-avr.-25	AC
EOM.O8	ETAT DU MALI 6,20 % 2022-2032	10 000	9 980	NC	9 980			241,21	A	620,00	7-sept.-25	ACD
EOM.O9	ETAT DU MALI 6,30% 2022-2032	10 000	10 000	NC	10 000			84,58	A	630,00	9-déc.-25	ACD
EOS.O10	ETAT DU SENEGAL 6,15 % 2023-2030	10 000	10 000	NC	10 000			203,87	S	307,50	29-mars-25	ACD
EOS.O11	ETAT DU SENEGAL 6,35 % 2023-2033	10 000	10 000	NC	10 000			210,50	S	317,50	29-mars-25	ACD
EOS.O12	ETAT DU SENEGAL 6,15 % 2023-2028	10 000	9 500	NC	9 500			277,42	S	307,50	14-févr.-25	ACD
EOS.O13	ETAT DU SENEGAL 6,30 % 2023-2030	10 000	10 000	NC	10 000			284,18	S	315,00	14-févr.-25	ACD
EOS.O14	ETAT DU SENEGAL 6,50 % 2023-2033	10 000	10 000	NC	10 000			293,21	S	325,00	14-févr.-25	ACD
EOS.O15	ETAT DU SENEGAL 6,25 % 2024-2029	10 000	9 950	NC	9 950			290,42	S	312,50	9-févr.-25	ACD
EOS.O16	ETAT DU SENEGAL 6,45 % 2024-2031	10 000	10 000	NC	10 000			299,71	S	322,50	9-févr.-25	ACD
EOS.O17	ETAT DU SENEGAL 6,65 % 2024-2034	10 000	9 800	NC	9 800			309,01	S	332,50	9-févr.-25	ACD
EOS.O7	ETAT SENEGAL 6.30% 2015-2025	10 000	10 000	NC	10 000			108,74	S	312,41	25-mai-25	ACD
EOS.O8	ETAT DU SENEGAL 5,95% 2022-2034	10 000	10 000	NC	10 000			49,26	A	620,00	29-déc.-25	ACD
EOS.O9	ETAT DU SENEGAL 6,00 % 2023-20	10 000	10 535	NC	10 535			198,90	S	300,00	29-mars-25	ACD
TPBF.O10	TPBF 6,50% 2020 - 2028	5 833	5 833	NC	5 833.35			135,12	S	189,58	20-mars-25	ACD
TPBF.O11	TPBF 6,50 % 2020-2028	5 835	5 835	NC	5 835			18,86	S	189,64	9-juil.-25	ACD
TPBF.O12	TPBF 6.50% 2021-2031	10 000	9 978	NC	9 978			222,65	S	325,00	25-mars-25	ACD
TPBF.O13	TPBF 6,50 % 2021 - 2031	10 000	9 950	NC	9 950			37,71	S	325,00	6-juil.-25	ACD
TPBF.O14	TPBF 6,30% 2022-2034	10 000	9 900	NC	9 900			257,57	S	315,00	1-mars-25	ACD
TPBF.O15	ETAT DU BURKINA 6,30 % 2022-2	10 000	10 000	NC	10 000			127,04	S	315,00	15-mai-25	ACD
TPBF.O16	ETAT DU BURKINA 6% 2023-2028	10 000	10 000	NC	10 000			28,18	S	300,00	10-juil.-25	ACD
TPBF.O17	TPBF 6,30 % 2023-2030	10 000	10 000	NC	10 000			185,19	S	315,00	12-avr.-25	ACD
TPBF.O18	TPBF 6,50% 2023-2033	10 000	9 200	NC	9 200			191,07	S	325,00	12-avr.-25	ACD
TPBF.O19	ETAT DU BURKINA 6,30% 2024-2029	10 000	10 000	NC	10 000			142,71	S	315,00	6-mai-25	ACD
TPBF.O20	ETAT DU BURKINA 6,55% 2024-2031	10 000	10 000	NC	10 000			148,37	S	327,50	6-mai-25	ACD
TPBF.O21	ETAT DU BURKINA 6,50% 2024-2029	10 000	10 000	NC	10 000			215,47	S	650,00	28-mai-25	ACD
TPBF.O22	ETAT DU BURKINA 6,80% 2024-2032	10 000	10 000	NC	10 000			225,41	S	680,00	28-mai-25	ACD
TPBF.O4	TPBF 6.50% 2017-2027	10 000	10 400	NC	10 400			320,55	S	327,67	31-janv.-25	ACD
TPBF.O6	TPBF 6.50% 2018-2025	10 000	9 112	NC	9 112			94,38	S	324,11	5-juin-25	ACD
TPBF.O7	TPBF 6,50% 2018- 2025	10 000	9 999	NC	9 999			131,08	S	325,00	15-mai-25	AC
TPBF.O8	TPBF 6,50% 2019-2027	10 000	10 000	NC	10 000			146,03	S	322,33	6-mai-25	ACD
TPBF.O9	TPBF 6,50% 2019 - 2027	10 000	10 999	NC	10 999			198,21	S	325,00	8-avr.-25	ACD
TPBJ.O3	TPBJ 6,50% 2020-2028	10 000	10 000	NC	10 000			276,03	A	650,00	25-août-25	AC
TPBJ.O4	TPBJ 5,50 % 2022-2037	10 000	10 000	NC	10 000			500,27	A	550,00	1-mars-25	AC
TPBJ.O5	TPBJ 5,85 % 2022-2042	10 000	9 940	NC	9 940			532,11	A	585,00	1-mars-25	ACD
TPBJ.O6	TPBJ 5,75% 2022-2037	10 000	10 000	NC	10 000			288,29	A	575,00	28-juil.-25	ACD
TPBJ.O7	TPBJ 5,70% 2023-2030	10 000	10 000	NC	10 000			499,73	A	570,00	13-mars-25	AC
TPBJ.O8	TPBJ 6,20% 2023-2038	10 000	10 000	NC	10 000			543,56	A	620,00	13-mars-25	AC
TPCI.O19	TPCI 5.99% 2015-2025	10 000	10 000	NC	10 000			423,40	A	599,00	14-mai-25	ACD
TPCI.O21	TPCI 6% 2016-2028	10 000	10 000	NC	10 000			483,29	A	600,00	8-avr.-25	ACD
TPCI.O22	TPCI 5.90% 2016 - 2026	10 000	10 000	NC	10 000			365,32	A	590,00	15-juin-25	ACD
TPCI.O23	TPCI 5.90% 2016-2026	10 000	9 700	9 700	9 700	1 770	17 169 000	114,77	A	590,00	17-nov.-25	ACD
TPCI.O24	TPCI 6.25% 2017-2029	10 000	9 700	NC	9 700			204,33	S	312,50	31-mars-25	ACD
TPCI.O27	TPCI 6% 2017-2025	10 000	10 250	NC	10 250			47,80	S	300,00	29-juin-25	ACD
TPCI.O28	TPCI 6% 2018 - 2026	10 000	10 000	NC	10 000			292,60	A	600,00	2-août-25	ACD
TPCI.O29	TPCI 6% 2018-2026	10 000	10 000	NC	10 000			164,38	A	600,00	19-oct.-25	ACD

TPCI.030	TPCI 5,95% 2018-2025	2 000	2 000	NC	2 000	14,67	S	59,34	13-juin-25	ACD
TPCI.031	TPCI 5,75% 2019 - 2026	10 000	10 230	NC	10 230	348,15	A	575,00	20-juin-25	ACD
TPCI.032	TPCI 2,23% 2019-2026	10 000		NC		135,02	A	223,00	20-juin-25	ACD
TPCI.033	TPCI 5,75% 2019-2026	4 000	4 160	NC	4 160	197,23	A	230,00	20-mars-25	ACD
TPCI.034	TPCI 6% 2019-2029	6 250	6 188	NC	6 187.50	321,58	A	375,00	20-mars-25	ACD
TPCI.035	TPCI 5,75% 2019 -2026	10 000	10 150	NC	10 150	315,07	A	575,00	11-juil.-25	ACD
TPCI.036	TPCI 5,75% 2019- 2026	10 000	10 000	NC	10 000	250,48	A	575,00	21-août-25	ACD
TPCI.037	TPCI 5,80% 2019-2026	4 000	4 000	NC	4 000	34,32	A	232,00	4-déc.-25	ACD
TPCI.038	TPCI 5,75% 2019-2026	4 000	4 000	NC	4 000	34,03	A	230,00	4-déc.-25	ACD
TPCI.039	TPCI 5,75% 2019 - 2026	4 000	3 906	NC	3 906	64,27	A	230,00	17-oct.-25	ACD
TPCI.040	TPCI 5,75% 2019-2026	4 000	4 000	NC	4 000	10,71	A	230,00	10-janv.-26	ACD
TPCI.041	TPCI 5,80% 2020-2027	10 000	10 000	NC	10 000	529,29	A	580,00	28-févr.-25	ACD
TPCI.042	TPCI 5,90% 2020-2030	10 000	10 000	NC	10 000	538,27	A	590,00	28-févr.-25	ACD
TPCI.043	TPCI 5,90% 2020 - 2030	10 000	10 000	NC	10 000	450,99	A	590,00	23-avr.-25	ACD
TPCI.044	TPCI 5,80% 2020 - 2027	10 000	9 800	NC	9 800	443,34	A	580,00	23-avr.-25	ACD
TPCI.045	TPCI 5,80% 2020 -2027	6 000	6 000	NC	6 000	214,52	A	348,00	16-juin-25	ACD
TPCI.046	TPCI 5,90% 2020 - 2030	7 500	7 650	NC	7 650	272,77	A	442,50	16-juin-25	ACD
TPCI.047	TPCI 5,80% 2020 - 2027	6 000	6 150	NC	6 150	270,00	A	438,00	16-juin-25	ACD
TPCI.048	TPCI 5,80% 2020- 2027	6 000	5 940	NC	5 940	173,52	A	348,00	29-juil.-25	ACD
TPCI.049	TPCI 5,90% 2020- 2030	7 500	7 564	NC	7 563.75	220,64	A	442,50	29-juil.-25	ACD
TPCI.050	TPCI 5,90% 2020-2030	7 500	7 500	NC	7 500	184,27	A	442,50	28-août-25	ACD
TPCI.051	TPCI 5,80 % 2020-2027	6 000	6 000	NC	6 000	111,55	A	348,00	2-oct.-25	ACD
TPCI.052	TPCI 5,90 % 2020 -2030	7 500	7 500	NC	7 500	141,84	A	442,50	2-oct.-25	ACD
TPCI.053	TPCI 5,80% 2020-2027	6 000	6 360	NC	6 360	86,76	A	348,00	28-oct.-25	ACD
TPCI.054	TPCI 5,90% 2020-2030	7 500	7 350	NC	7 350	110,32	A	442,50	28-oct.-25	ACD
TPCI.055	TPCI 5,80% 2020 -2027	6 000	6 000	NC	6 000	32,42	A	348,00	24-déc.-25	ACD
TPCI.056	TPCI 5,90% 2020- 2030	7 500	8 058	NC	8 058	41,22	A	442,50	24-déc.-25	ACD
TPCI.057	TPCI 5,80% 2020-2027	6 000	5 820	NC	5 820	64,83	A	348,00	20-nov.-25	ACD
TPCI.058	TPCI 5,80% 2021-2028	8 000	8 000	NC	8 000	411,88	A	464,00	9-mars-25	ACD
TPCI.059	TPCI 5,90% 2021-2031	8 750	9 056	NC	9 056.25	458,26	A	516,25	9-mars-25	ACD
TPCI.060	TPCI 5,80% 2021-2028	10 000	10 000	NC	10 000	411,56	A	580,00	13-mai-25	ACD
TPCI.061	TPCI 5,90% 2021-2031	10 000	10 000	NC	10 000	418,66	A	590,00	13-mai-25	ACD
TPCI.062	TPCI 5,80 % 2021 -2028	8 000	8 000	NC	8 000	268,23	A	464,00	30-juin-25	ACD
TPCI.063	TPCI 5,90% 2021 -2031	8 750	8 750	NC	8 750	298,43	A	516,25	30-juin-25	ACD
TPCI.064	TPCI 5,80 % 2021 - 2028	8 000	7 958	NC	7 958.40	208,48	A	464,00	16-août-25	ACD
TPCI.065	TPCI 5,90 % 2021-2031	8 750	9 363	NC	9 362.50	168,31	A	516,25	30-sept.-25	ACD
TPCI.066	TPCI 5,90% 2021-2031	8 750	8 750	NC	8 750	117,39	A	516,25	5-nov.-25	ACD
TPCI.067	TPCI 5,90 % 2021-2036	10 000	10 200	NC	10 200	67,89	A	590,00	16-déc.-25	ACD
TPCI.068	TPCI 5,90 % 2022-2037	10 000	10 000	NC	10 000	581,94	A	590,00	1-févr.-25	ACD
TPCI.069	TPCI 5,75 % 2022-2037	10 000	10 000	NC	10 000	489,93	A	575,00	22-mars-25	ACD
TPCI.070	TPCI 5,75 % 2022-2037	10 000	10 000	NC	10 000	430,07	A	575,00	29-avr.-25	ACD
TPCI.071	TPCI 5,65% 2022-2032	10 000	10 000	NC	10 000	349,84	A	565,00	15-juin-25	ACD
TPCI.072	TPCI 5,65% 2022-2029	10 000	9 800	NC	9 800	281,73	A	565,00	29-juil.-25	ACD
TPCI.073	TPCI 5,75% 2022-2032	10 000	10 500	NC	10 500	286,71	A	575,00	29-juil.-25	ACD
TPCI.074	TPCI 5,85% 2022-2042	9 474	9 474	NC	9 473.68	276,35	A	554,21	29-juil.-25	ACD
TPCI.075	TPCI 5,65% 2022-2029	10 000	10 700	NC	10 700	173,37	A	565,00	7-oct.-25	ACD
TPCI.076	TPCI 5,75% 2022-2032	10 000	10 000	NC	10 000	176,44	A	575,00	7-oct.-25	ACD
TPCI.077	TPCI (TAUX DE BASE + SPREAD) % 2022-2029	10 000	10 000	NC	10 000	166,35	T	198,75	11-févr.-25	ACD
TPCI.078	TPCI 5,65% 2022-2029	10 000	10 000	NC	10 000	69,66	A	565,00	13-déc.-25	ACD
TPCI.079	TPCI 5,75% 2023-2030	10 000	10 750	NC	10 750	524,73	A	575,00	28-févr.-25	ACD
TPCI.080	TPCI 6% 2023-2030	10 000	10 000	NC	10 000	419,18	A	600,00	17-mai-25	ACD
TPCI.081	TPCI 5,90% 2023-2028	10 000	10 500	NC	10 500	290,96	A	590,00	31-juil.-25	ACD
TPCI.082	TPCI 6,00% 2023-2030	10 000	10 000	NC	10 000	295,89	A	600,00	31-juil.-25	ACD
TPCI.083	TPCI 5,90 % 2023-2028	10 000	10 000	NC	10 000	260,90	A	890,00	12-oct.-25	ACD
TPCI.084	TPCI 6,00 % 2023-2030	10 000	9 999	NC	9 999	175,89	A	600,00	12-oct.-25	ACD
TPCI.085	TPCI 5,90 % 2023 - 2028	10 000	10 000	NC	10 000	71,12	A	590,00	14-déc.-25	ACD
TPCI.086	TPCI 6,00 % 2023 - 2030	10 000	10 000	NC	10 000	72,33	A	600,00	14-déc.-25	ACD
TPCI.087	TPCI 5,90% 2024-2029	10 000	10 000	NC	10 000	497,86	A	590,00	25-mars-25	ACD
TPCI.088	TPCI 6,00% 2024-2031	10 000	10 000	NC	10 000	506,30	A	600,00	25-mars-25	ACD
TPCI.089	TPCI 5,90% 2024-2029	10 000	10 750	NC	10 750	310,36	A	590,00	19-juil.-25	ACD
TPCI.090	TPCI 6,00% 2024-2031	10 000	10 000	NC	10 000	315,62	A	600,00	19-juil.-25	ACD
TPCI.091	TPCI 5,90% 2024-2029	10 000	10 000	NC	10 000	248,93	A	590,00	26-août-25	ACD
TPCI.092	TPCI 6,00% 2024-2031	10 000	10 000	NC	10 000	253,15	A	600,00	26-août-25	ACD
TPNE.01	TRESOR PUBLIC DU NIGER 6,50% 2019-2026	10 000	10 000	SP	10 000	543,15	A	650,00	28-mars-25	ACD
TPNE.02	TRESOR PUBLIC DU NIGER 6,50% 2019 - 2026	10 000	10 000	SP	10 000	318,77	A	650,00	1-août-25	ACD

TPNE.03	TRESOR PUBLIC DU NIGER 6,5% 2020-2027	6 000	6 000	SP	6 000	192,33	A	390,00	31-juil.-25	ACD
TPNE.04	TRESOR PUBLIC DU NIGER 6,30% 2	8 750	8 750	SP	8 750	235,60	A	551,25	24-août-25	ACD
TPNE.05	TPNE 6,15 % 2022-2034	10 000	10 000	SP	10 000	401,01	A	615,00	3-juin-25	ACD
TPNE.06	TRESOR PUBLIC DU NIGER 6,15% 2022 - 2034	10 000	10 000	SP	10 000	74,14	A	615,00	14-déc.-25	ACD
TPNE.07	TRESOR PUBLIC DU NIGER 6,25 % 2023-2028	10 000	10 000	SP	10 000	373,29	A	625,00	23-juin-25	ACD
TPTG.02	TPTG 6% 2022-2037	10 000	10 000	NC	10 000	118,36	A	600,00	16-nov.-25	ACD
TOTAL					1 770	17 169 000				

OBLIGATIONS REGIONALES

BIDC.04	BIDC-EBID 6.10% 2017-2027	3 750	3 563	NC	3 562.50	141,03	A	228,78	16-juin-25	ACD
BIDC.05	BIDC-EBID 6,40% 2019-2026	10 000	10 000	NC	10 000	26,52	S	320,00	12-juil.-25	ACD
BIDC.06	BIDC-EBID 6,50 % 2021-2028	7 000	7 525	NC	7 525	87,26	S	225,63	18-mai-25	ACD
BIDC.07	BIDC-EBID 5,90% 2022-2029	9 000	9 000	NC	9 000	71,28	S	264,77	9-juin-25	ACD
BIDC.08	BIDC-EBID GSS BOND 6,50% 2024-2031 (*)	10 000	10 000	NC	10 000	324,11	S	327,67	29-janv.-25	ACD
CRRH.010	CRRH-UEMOA 6,10% 2022-2037	10 000	10 000	NC	10 000	293,40	S	305,00	3-févr.-25	AC
CRRH.05	CRRH-UEMOA 5.85% 2015-2025	10 000	10 000	NC	10 000	26,57	S	209,10	4-juil.-25	AC
CRRH.06	CRRH-UEMOA 5.85% 2016-2026	10 000	10 000	NC	10 000	34,51	S	292,50	3-juil.-25	ACD
CRRH.07	CRRH-UEMOA 5.95% 2017-2029	4 167	4 167	NC	4 167	48,62	S	123,96	17-mai-25	AC
CRRH.08	CRRH-UEMOA 5.95% 2018-2030	5 000	5 000	NC	5 000	30,24	S	148,75	21-juin-25	AC
CRRH.09	CRRH-UEMOA 6.05% 2018-2033	6 000	6 000	NC	6 000	36,90	S	181,50	21-juin-25	AC
TOTAL					0	0				

OBLIGATIONS PIVEES

FBOAD.01	FCTC BOAD DOLI-P 6,10% 2023-2030	7 300	7 300	NC	7 300	157,38	S	220,82	20-mars-25	AC
FDINBF.01	FIDELIS FINANCE CAP25 7,00% 2023-2028	10 000	10 000	NC	10 000	122,59	S	326,30	20-mai-25	ACD
FEPTC.01	FCTC EPT 7 % 2023-2030	10 000	10 500	NC	10 500	113,71	T	171,50	27-févr.-25	ACD
FEPTC.02	FCTC EPT 7,25 % 2023-2033	10 000	10 500	NC	10 500	117,78	T	177,63	27-févr.-25	ACD
FEPTC.03	FCTC EPT 7,50% 2023-2038	10 000		NC		121,83	T	183,75	27-févr.-25	ACD
FNSBC.01	FCTC NSIA BANQUE 7 % 2020-2025	556	567	NC	566.66	4,45	T	9,53	16-mars-25	ACD
FORBT.01	FCTC ORABANK 7 % 2021-2026	4 444	4 844	NC	4 844.44	25,41	T	76,22	28-mars-25	ACD
FSNTS.01	FCTC SONATEL C-1 6,40 % 2023-2	10 000	10 750	NC	10 750	13,30	S	300,80	19-juil.-25	AC
FSNTS.02	FCTC SONATEL C-2 6,60 % 2023-2	10 000	10 000	NC	10 000	13,71	S	310,20	19-juil.-25	AC
FTIMC.01	FCTC TEYLIOM IMMO 7 % 2021-2028	5 833	5 833	NC	5 833.33	55,58	T	100,04	8-mars-25	ACD
ORGT.02	ORAGROUP SA 7,15% 2021-2028	8 000	8 400	8 000	8 000	5	40 000	146,14	26-avr.-25	ACD
PADS.03	PAD 6,60% 2020-2027	6 000	5 640	NC	5 640	108,79	S	198,00	19-avr.-25	ACD
PTRC.01	PETRO IVOIRE 6,80% 2022-2029	10 000	10 750	NC	10 750	78,72	S	333,20	15-juin-25	ACD
SNLC.01	SENELEC 6,50% 2018-2025	1 000	1 000	NC	1 000	21,91	S	32,50	27-mars-25	AC
SNTS.02	SONATEL 6,50% 2020-2027	5 000	4 900	NC	4 900	9,21	S	151,49	16-juil.-25	ACD
TOTAL					5	40 000				

SUKUK ET TITRES ASSIMILES

SUKSN.S2	SUKUK SN 6% 2016-2026	10 000	10 750	NC	10 750	308,33	S	306,67	26-janv.-25	ACD
SUKTG.S1	SUKUK TG 6.5% 2016-2026	10 000	10 000	NC	10 000	334,85	S	377,99	17-févr.-25	ACD
TOTAL					0	0				
TOTAL - Marché des obligations					1 775	17 209 000				

Légende :
 (#) (*) Ex-Coupon couru (#) Cours de référence amorti / Coupon couru Ex-c (#) Ex-marge de profits
 Cours du jour: Ouv.: Ouverture Clôt.: Clôture Moy.: Moyen
 Type Amort: Type d'Amortissement IF: In Fine AC: Amortissement Constant AD: Amortissement Dégressif ACD: Amortissement Constant Différé
 Période: Périodicité de paiement des coupons A: Annuelle S: Semestrielle T: Trimestrielle
 Eché.: Échéance de paiement des intérêts
 Mentions: NC: Non Coté Ex-c: Ex-coupon ou Ex-droit SP: Suspendu

INFORMATIONS
OPERATIONS EN COURS

Emetteur	Opération
BAOBAB SA	Première cotation - GSS BAOBAB 6,80 % 2024-2029 Première cotation le 25 février 2025
SIB	Admission à la cote des actions nouvelles de la SIB CI, le 04 février 2025

AVIS

Entité	N°	Nature	Objet
BRVM	021-2025	Païement Profits et remboursement	Païement des profits semestriels et remboursement partiel du capital - SUKUK TG 6,50% 2016-2026

COMMUNIQUES

Emetteur	N°	Nature	Objet
----------	----	--------	-------

QUANTITES RESIDUELLES
MARCHE DES ACTIONS

Symbole	Titre	Quantité résiduelle à l'achat	Cours Achat / Vente			Quantité résiduelle à la vente	Cours de Référence
ABJC	SERVAIR ABIDJAN CI	25	1,750	/	1,845	446	1 845
BICC	BICI CI	175	14,470	/	15,000	1	15 000
BNBC	BERNABE CI	57	1,000	/	1,010	25	1 000
BOAB	BANK OF AFRICA BN	50	3,320	/	3,400	96	3 400
BOABF	BANK OF AFRICA BF	149	3,015	/	3,185	99	3 185
BOAC	BANK OF AFRICA CI	2	4,655	/	4,705	554	4 705
BOAM	BANK OF AFRICA ML	19	1,760	/	1,800	3 044	1 760
BOAN	BANK OF AFRICA NG	217	2,260	/	2,300	700	2 300
BOAS	BANK OF AFRICA SENEGAL	489	2,710	/	2,800	1 216	2 800
CABC	SICABLE CI	186	1,050	/	1,110	189	1 110
CBIBF	CORIS BANK INTERNATIONAL	40	9,515	/	9,780	5	9 780
CFAC	CFAO MOTORS CI	55	570	/	580	279	580
CIEC	CIE CI	518	2,115	/	2,185	203	2 185
ECOC	ECOBANK COTE D'IVOIRE	15	8,450	/	8,600	656	8 600
ETIT	ECOBANK TRANS. INCORP. TG	30 011	15	/	16	4 068 195	15
FTSC	FILTISAC CI	280	1,905	/	1,920	451	1 920
LNBB	LOTIERIE NATIONALE DU BENIN	10	4,860	/	4,875	6 773	4 875
NEIC	NEI-CEDA CI	30	710	/	745	60	745
NSBC	NSIA BANQUE COTE D'IVOIRE	2	7,500	/	7,550	40	7 550
N TLC	NESTLE CI	5 000	7,985	/	8,100	56	8 100
ONTBF	ONATEL BF	10	2,250	/	2,285	870	2 285
ORAC	ORANGE COTE D'IVOIRE	4 459	17,900	/	18,000	105	18 000
ORGT	ORAGROUP TOGO	61	1,650	/	1,695	644	1 695
PALC	PALM CI	8	4,505	/	4,665	130	4 665
PRSC	TRACTAFRIC MOTORS CI	78	Marché	/			2 105
SAFC	SAFCA CI	8	800	/	825	253	800
SCRC	SUCRIVOIRE	30	745	/	750	5 429	750
SDCC	SOE CI	38	5,600	/	5,700	12	5 600
SDSC	AFRICA GLOBAL LOGISTICS CI	9	1,275	/	1,300	2 468	1 300
SEMC	EVIOSYS PACKAGING SIEM CI			/			700
SGBC	SOCIETE GENERALE COTE D'IVOIRE	1 814	20,000	/	20,005	10	20 000
SHEC	VIVO ENERGY CI	10	855	/	860	427	860
SIBC	SOCIETE IVOIRIENNE DE BANQUE	37	3,580	/	3,585	1 005	3 585
SICC	SICOR CI			/	Marché	60	4 260
SIVC	AIR LIQUIDE CI	20	455	/	480	252	480
SLBC	SOLIBRA CI	14	12,900	/	13,000	47	13 000
SMBC	SMB CI	3	7,400	/	7,430	372	7 430
SNTS	SONATEL SN	5	24,500	/	25,000	1 098	24 500
SOGC	SOGB CI	50	4,405	/	4,490	156	4 490
SPHC	SAPH CI	24	3,740	/	3,750	274	3 750
STAC	SETAO CI	317	410	/			410
STBC	SITAB CI	1 301	7,450	/	7,485	1 749	7 485
SVOC	MOVIS CI			/			2 395
TTLC	TOTALENERGIES MARKETING CI	163	2,425	/	2,450	9	2 450
TTLS	TOTALENERGIES MARKETING SN	65	2,350	/	2,385	16	2 385
UNLC	UNILEVER CI			/	6,450	1	6 450
UNXC	UNIWAX CI	294	375	/	380	694	380

QUANTITES RESIDUELLES

MARCHE DES DROITS

Symbole	Titre	Quantité résiduelle à l'achat	Cours Achat / Vente	Quantité résiduelle à la vente	Cours de Référence
---------	-------	-------------------------------	---------------------	--------------------------------	--------------------

QUANTITES RESIDUELLES
MARCHE DES OBLIGATIONS

Symbole	Titre	Quantité résiduelle à l'achat	Cours Achat / Vente	Quantité résiduelle à la vente	Cours de Référence
FBOAD.01	FCTC BOAD DOLI-P 6,10% 2023-2030		/		7 300
FDINBF.01	FIDELIS FINANCE CAP25 7,00% 2023-2028		/		10 000
FEPTC.01	FCTC EPT 7 % 2023-2030		/ 10,300	150	10 500
FEPTC.02	FCTC EPT 7,25 % 2023-2033		/ 10,500	10	10 500
FEPTC.03	FCTC EPT 7,50% 2023-2038		/		10 000
FNSBC.01	FCTC NSIA BANQUE 7 % 2020-2025		/		567
PTRC.01	PETRO IVOIRE 6,80% 2022-2029		/		10 750
SNLC.01	SENELEC 6,50% 2018-2025		/		1 000
SNTS.02	SONATEL 6,50% 2020-2027		/		4 900
FORBT.01	FCTC ORABANK 7 % 2021-2026		/ 4,747.55	2 500	4 844
FSNTS.01	FCTC SONATEL C-1 6,40 % 2023-2		/		10 750
FSNTS.02	FCTC SONATEL C-2 6,60 % 2023-2		/		10 000
FTIMC.01	FCTC TEYLIOM IMMO 7 % 2021-2028		/ 5,833.33	13	5 833
ORGT.02	ORAGROUP SA 7,15% 2021-2028		/ 8,000	310	8 000
PADS.03	PAD 6,60% 2020-2027		/		5 640
EOM.010	ETAT DU MALI 6,20 % 2022-2029		/		9 790
EOM.011	ETAT DU MALI 6,40 % 2023-2030		/		10 000
EOM.012	ETAT DU MALI 6,50 % 2023-2030		/		9 999
EOM.013	ETAT DU MALI 6,50 % 2024-2034		/		9 999
EOM.014	ETAT DU MALI 3,00 % 2024-2031		/		10 000
EOM.015	ETAT DU MALI 6,55 % 2024-2031		/		10 000
TPNE.07	TRESOR PUBLIC DU NIGER 6,25 % 2023-2028		/		10 000
TPTG.02	TPTG 6% 2022-2037		/ 9,800	1 982	10 000
TPNE.01	TRESOR PUBLIC DU NIGER 6,50% 2019-2026		/		10 000
TPNE.02	TRESOR PUBLIC DU NIGER 6,50% 2019 - 2026		/		10 000
TPNE.03	TRESOR PUBLIC DU NIGER 6,5% 2020-2027		/		6 000
TPNE.04	TRESOR PUBLIC DU NIGER 6,30% 2		/		8 750
TPNE.05	TPNE 6,15 % 2022-2034		/		10 000
TPNE.06	TRESOR PUBLIC DU NIGER 6,15% 2022 - 2034		/		10 000
TPCI.087	TPCI 5,90% 2024-2029		/		10 000
TPCI.088	TPCI 6,00% 2024-2031		/ 10,000	93	10 000
TPCI.089	TPCI 5,90% 2024-2029		/		10 750
TPCI.090	TPCI 6,00% 2024-2031		/		10 000
TPCI.091	TPCI 5,90% 2024-2029		/		10 000
TPCI.092	TPCI 6,00% 2024-2031		/		10 000
TPCI.081	TPCI 5,90% 2023-2028		/		10 500
TPCI.082	TPCI 6,00% 2023-2030		/		10 000
TPCI.083	TPCI 5,90 % 2023-2028		/		10 000
TPCI.084	TPCI 6,00 % 2023-2030		/ 10,000	49 861	9 999
TPCI.085	TPCI 5,90 % 2023 - 2028		/		10 000
TPCI.086	TPCI 6,00 % 2023 - 2030		/ 10,000	49 878	10 000
TPCI.075	TPCI 5,65% 2022-2029		/		10 700
TPCI.076	TPCI 5,75% 2022-2032		/		10 000
TPCI.077	TPCI (TAUX DE BASE + SPREAD) % 2022-2029		/		10 000
TPCI.078	TPCI 5,65% 2022-2029		/		10 000
TPCI.079	TPCI 5,75% 2023-2030		/		10 750
TPCI.080	TPCI 6% 2023-2030		/ 10,000	20 049	10 000
TPCI.069	TPCI 5,75 % 2022-2037		/ 10,000	20 091	10 000
TPCI.070	TPCI 5,75 % 2022-2037		/ 10,000	29 995	10 000
TPCI.071	TPCI 5,65% 2022-2032		/ 10,000	25 000	10 000

TPCI.072	TPCI 5,65% 2022-2029	/				9 800
TPCI.073	TPCI 5,75% 2022-2032	/				10 500
TPCI.074	TPCI 5,85% 2022-2042	/				9 474
TPCI.063	TPCI 5,90% 2021 -2031	/				8 750
TPCI.064	TPCI 5,80 % 2021 - 2028	/				7 958
TPCI.065	TPCI 5,90 % 2021-2031	/				9 363
TPCI.066	TPCI 5,90% 2021-2031	/				8 750
TPCI.067	TPCI 5,90 % 2021-2036	/				10 200
TPCI.068	TPCI 5,90 % 2022-2037	/				10 000
TPCI.057	TPCI 5,80% 2020-2027	/				5 820
TPCI.058	TPCI 5,80% 2021-2028	/				8 000
TPCI.059	TPCI 5,90% 2021-2031	/				9 056
TPCI.060	TPCI 5,80% 2021-2028	/				10 000
TPCI.061	TPCI 5,90% 2021-2031	/	10,000		14 995	10 000
TPCI.062	TPCI 5,80 % 2021 -2028	/				8 000
TPCI.051	TPCI 5,80 % 2020-2027	/				6 000
TPCI.052	TPCI 5,90 % 2020 -2030	/				7 500
TPCI.053	TPCI 5,80% 2020-2027	/				6 360
TPCI.054	TPCI 5,90% 2020-2030	/				7 350
TPCI.055	TPCI 5,80% 2020 -2027	/				6 000
TPCI.056	TPCI 5,90% 2020- 2030	/				8 058
TPCI.045	TPCI 5,80% 2020 -2027	/				6 000
TPCI.046	TPCI 5,90% 2020 - 2030	/				7 650
TPCI.047	TPCI 5,80% 2020 - 2027	/				6 150
TPCI.048	TPCI 5,80% 2020- 2027	/				5 940
TPCI.049	TPCI 5,90% 2020- 2030	/				7 564
TPCI.050	TPCI 5,90% 2020-2030	/	7,500		29	7 500
TPCI.039	TPCI 5,75% 2019 - 2026	/				3 906
TPCI.040	TPCI 5,75% 2019-2026	/				4 000
TPCI.041	TPCI 5,80% 2020-2027	/				10 000
TPCI.042	TPCI 5,90% 2020-2030	/	10,000		25 051	10 000
TPCI.043	TPCI 5,90% 2020 - 2030	/	10,000		10 000	10 000
TPCI.044	TPCI 5,80% 2020 - 2027	/	10,000		13	9 800
TPCI.033	TPCI 5.75% 2019-2026	/				4 160
TPCI.034	TPCI 6% 2019-2029	/				6 188
TPCI.035	TPCI 5,75% 2019 -2026	/				10 150
TPCI.036	TPCI 5,75% 2019- 2026	/				10 000
TPCI.037	TPCI 5,80% 2019-2026	/				4 000
TPCI.038	TPCI 5,75% 2019-2026	/	4,000		25 000	4 000
TPCI.027	TPCI 6% 2017-2025	/				10 250
TPCI.028	TPCI 6% 2018 - 2026	/				10 000
TPCI.029	TPCI 6% 2018-2026	/	10,000		7	10 000
TPCI.030	TPCI 5,95% 2018-2025	/				2 000
TPCI.031	TPCI 5,75% 2019 - 2026	/				10 230
TPCI.032	TPCI 2,23% 2019-2026	/				10 000
TPBJ.08	TPBJ 6,20% 2023-2038	/				10 000
TPCI.019	TPCI 5.99% 2015-2025	54	10,000	/		10 000
TPCI.021	TPCI 6% 2016-2028	/	10,000		3	10 000
TPCI.022	TPCI 5.90% 2016 - 2026	/	10,000		40	10 000
TPCI.023	TPCI 5.90% 2016-2026	/				9 700
TPCI.024	TPCI 6.25% 2017-2029	/				9 700
TPBF.09	TPBF 6,50% 2019 - 2027	/	10,999		16	10 999
TPBJ.03	TPBJ 6,50% 2020-2028	/				10 000
TPBJ.04	TPBJ 5,50 % 2022-2037	/				10 000
TPBJ.05	TPBJ 5,85 % 2022-2042	/	9,900		194	9 940

TPBJ.O6	TPBJ 5,75% 2022-2037		/	10,100	10 000	10 000
TPBJ.O7	TPBJ 5,70% 2023-2030		/			10 000
TPBF.O21	ETAT DU BURKINA 6,50% 2024-2029		/			10 000
TPBF.O22	ETAT DU BURKINA 6,80% 2024-2032		/			10 000
TPBF.O4	TPBF 6.50% 2017-2027		/	10,000	222	10 400
TPBF.O6	TPBF 6.50% 2018-2025		/			9 112
TPBF.O7	TPBF 6,50% 2018- 2025		/	9,999	23	9 999
TPBF.O8	TPBF 6,50% 2019-2027		/			10 000
TPBF.O15	ETAT DU BURKINA 6,30 % 2022-2		/			10 000
TPBF.O16	ETAT DU BURKINA 6% 2023-2028		/			10 000
TPBF.O17	TPBF 6,30 % 2023-2030		/	10,000	57	10 000
TPBF.O18	TPBF 6,50% 2023-2033		/			9 200
TPBF.O19	ETAT DU BURKINA 6,30% 2024-2029		/			10 000
TPBF.O20	ETAT DU BURKINA 6,55% 2024-2031		/			10 000
EOS.O9	ETAT DU SENEGAL 6,00 % 2023-20		/			10 535
TPBF.O10	TPBF 6,50% 2020 - 2028		/			5 833
TPBF.O11	TPBF 6,50 % 2020-2028		/			5 835
TPBF.O12	TPBF 6.50% 2021-2031		/			9 978
TPBF.O13	TPBF 6,50 % 2021 - 2031		/			9 950
TPBF.O14	TPBF 6,30% 2022-2034		/	9,900	495	9 900
EOS.O14	ETAT DU SENEGAL 6,50 % 2023-2033		/			10 000
EOS.O15	ETAT DU SENEGAL 6,25 % 2024-2029		/			9 950
EOS.O16	ETAT DU SENEGAL 6,45 % 2024-2031		/			10 000
EOS.O17	ETAT DU SENEGAL 6,65 % 2024-2034		/			9 800
EOS.O7	ETAT SENEGAL 6.30% 2015-2025		/			10 000
EOS.O8	ETAT DU SENEGAL 5,95% 2022-2034		/			10 000
EOM.O8	ETAT DU MALI 6,20 % 2022-2032		/	9,980	286	9 980
EOM.O9	ETAT DU MALI 6,30% 2022-2032		/			10 000
EOS.O10	ETAT DU SENEGAL 6,15 % 2023-2030		/			10 000
EOS.O11	ETAT DU SENEGAL 6,35 % 2023-2033		/	10,000	16	10 000
EOS.O12	ETAT DU SENEGAL 6,15 % 2023-2028		/			9 500
EOS.O13	ETAT DU SENEGAL 6,30 % 2023-2030		/			10 000
EOM.O16	ETAT DU MALI 6,35 % 2024-2029		/			10 000
EOM.O3	ETAT DU MALI 6,50 % 2018-2025		/	1,975	482	1 975
EOM.O4	ETAT DU MALI 6,50% 2019-2027		/			6 000
EOM.O5	ETAT DU MALI 6,50% 2020-2028		/	7,840	500	8 000
EOM.O6	ETAT DU MALI 6,50% 2020-2027		/			6 000
EOM.O7	ETAT DU MALI 6.50% 2021-2031		/			8 750
BIDC.O4	BIDC-EBID 6.10% 2017-2027		/	3,712.50	314	3 563
BIDC.O5	BIDC-EBID 6,40% 2019-2026		/	10,000	3	10 000
BIDC.O6	BIDC-EBID 6,50 % 2021-2028	3	7,000	/		7 525
BIDC.O7	BIDC-EBID 5,90% 2022-2029		/	9,000	36	9 000
BIDC.O8	BIDC-EBID GSS BOND 6,50% 2024-2031		/	10,000	30	10 000
CRRH.O10	CRRH-UEMOA 6,10% 2022-2037		/			10 000
CRRH.O5	CRRH-UEMOA 5.85% 2015-2025		/			10 000
CRRH.O6	CRRH-UEMOA 5.85% 2016-2026		/			10 000
CRRH.O7	CRRH-UEMOA 5.95% 2017-2029		/			4 167
CRRH.O8	CRRH-UEMOA 5.95% 2018-2030		/			5 000
CRRH.O9	CRRH-UEMOA 6.05% 2018-2033		/			6 000

SUKUK ET TITRES ASSIMILES

Symbole	Titre	Quantité résiduelle à l'achat	Cours Achat / Vente	Quantité résiduelle à la vente	Cours de Référence
SUKSN.S2	SUKUK SN 6% 2016-2026		/		10 750
SUKTG.S1	SUKUK TG 6.5% 2016-2026		/		10 000

CALENDRIER DES ASSEMBLEES GENERALES

ANNEE : 2025

Société	Nature	Date	Heure	Lieu
---------	--------	------	-------	------

L'actualité de la BRVM sur nos plateformes digitales

Infos BRVM

Pour recevoir les informations boursières par SMS, souscrivez :



Côte d'Ivoire : *430#
Bénin : *430*15#



Côte d'Ivoire : #139#
Burkina Faso : *310#



Côte d'Ivoire : *431#
Niger : *512*9#
Togo : *310#

Site web

www.brvm.org



Application Mobile

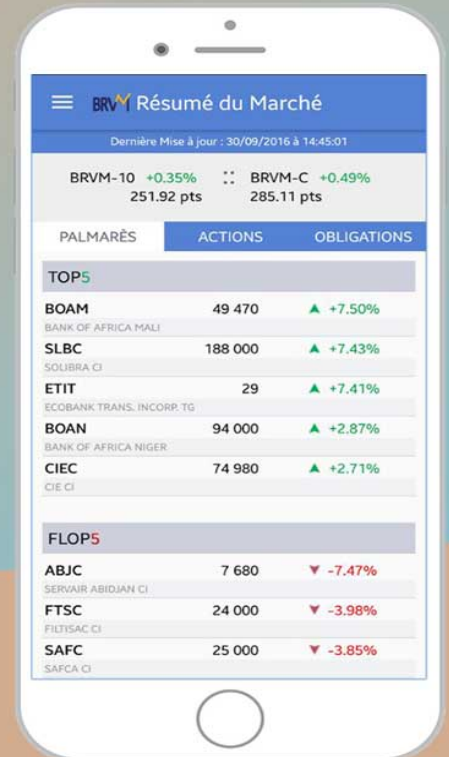

Nous suivre sur :



AVIS N° 021 - 2025 / BRVM / DG

SUKUK ETAT DU TOGO 6,50 % 2016-2026

Paiement des profits semestriels et remboursement partiel du capital

La Bourse Régionale des Valeurs Mobilières (BRVM) porte à la connaissance du public et des intervenants du marché que l'Etat du TOGO procédera, le **17 février 2025**, au paiement des profits semestriels et au remboursement partiel du capital de son emprunt dénommé "SUKUK ETAT DU TOGO 6,50 % 2016-2026".

La fermeture des registres étant fixée au lundi 17 février 2025, ledit titre (symbole: SUKTG.S1) **cotera ex-marge de profits à partir du jeudi 13 février 2025.**

Pour toute information complémentaire, veuillez contacter la SGI TOGO, 4691 Boulevard G. GNASSINGBE EYADEMA, 01 BP 2312 Lomé 01 - TOGO, Tél: (228) 22 53 33 30/40, Fax : (228) 22 22 31 47, E-mail : sgitogo@sgitogo.tg, Site web : www.sgitogo.tg.

Fait à Abidjan, le 27 janvier 2025

Le Directeur Général



Dr. Edoh Kossi AMENOUNVE

AKR r 81

lundi 27 janvier 2025

Sociétés de gestion	Dépositaire	OPCVM	Categorie	Origine	Valeur Liquidative				Variation		
					Précédente		Actuelle		Date	Orsripe	Précédent
					Valeur	Date	Valeur	Date			
QUOTIDIENNES											
	AFRICABOURSE SA	FCP AAM EPARGNE CROISSANCE	D	5 000	9 297,53	08/01/2025	ND	ND	19/11/2012	-	-
		FCP AAM OBLIGATIS	OATC	5 000	8 863,08	08/01/2025	ND	ND	12/09/2012	-	-
		FCP AAM EPARGNE ACTION	A	5 000	6 392,94	08/01/2025	ND	ND	16/01/2017	-	-
		FCP AAM SERENITIS	OATC	10 000	11 478,06	08/01/2025	ND	ND	20/12/2023	-	-
AFRICAM SA	SBIF	FCP EXPANSIO	D	5 000	11 402,58	19/12/2024	ND	ND	01/01/2013	-	-
		FCP SECURITAS	OMLT	5 000	8 067,01	19/12/2024	ND	ND	01/01/2013	-	-
		FCP VALORIS	A	5 000	11 150,89	19/12/2024	ND	ND	01/01/2013	-	-
AFRICAIN DE GESTION D'ACTIFS	SGI AGI	FCP CAPITAL PLUS	D	1 000	1 433,19	23/01/2025	ND	ND	11/03/2019	-	-
		FCP CONFORT PLUS	OMLT	1 000	1 417,82	23/01/2025	ND	ND	11/03/19	-	-
ATLANTIC ASSET MANAGEMENT	ATLANTIQUE FINANCE	FCP ATLANTIQUE CROISSANCE	D	5 000	5 802,43	16/01/2025	ND	ND	30/05/2015	-	-
		FCP ATLANTIQUE LIQUIDITE	OCT	5 000	6 535,44	16/01/2025	ND	ND	12/07/2019	-	-
		FCP ATLANTIQUE ACTIONS	A	5 000	9 679,97	16/01/2025	ND	ND	25/10/2019	-	-
		FCP ATLANTIQUE SERENITE	OMLT	5 000	6 852,59	16/01/2025	ND	ND	12/07/2019	-	-
		FCP ATLANTIQUE HORIZON	D	5 000	9 186,01	16/01/2025	ND	ND	25/10/2019	-	-
BNI GESTION	BNI FINANCES	FCP ATLANTIQUE SECURITE	OMLT	5 000	7 258,57	16/01/2025	ND	ND	30/05/2015	-	-
		FCP CAPITAL CROISSANCE	D	10 000	ND	18/12/2024	ND	ND	19/12/2024	-	-
		OBLIG SECURITE	OMLT	10 000	11 047,00	19/12/2024	ND	ND	06/06/2014	-	-
BOA ASSET MANAGEMENT	BOA CAPITAL SECURITIES	FCP DYNAMIC SAVINGS	A	10 000	ND	18/12/2024	ND	ND	19/12/2024	-	-
		FCP Emergence	D	5 000	7 899,34	06/01/2025	ND	ND	Fev. 2010	-	-
		FCP Tresor Monea	OCT	25 000 000	38 678 589,76	23/10/2023	ND	ND	Dec. 2013	-	-
BRM ASSET MANAGEMENT	BRM	FCP "BRM DYNAMIQUE"	D	10 000	12 923,13	08/09/2014	ND	ND	12/03/2009	-	-
		FCP "BRM OBLIGATAIRE"	D	10 000	12 057,50	17/10/2014	ND	ND	12/03/2009	-	-
CGF GESTION	CGF BOURSE	FCP ACTIONS PHARMACIE	D	1 000	1 096,96	23/01/2025	ND	ND	25/07/14	-	-
		FCP SALAM CI	A	1 000	1 111,72	23/01/2025	ND	ND	01/03/17	-	-
		FCP AL BARAKA 2	D	1 000	1 243,48	23/01/2025	ND	ND	25/01/18	-	-
		FCP ASSUR SENEGAL	D	1000000	1 300 099,18	23/01/2025	ND	ND	06/07/14	-	-
		FCP AVANTAGE AKWABA	D	1 000	1 661,29	23/01/2025	ND	ND	29/03/13	-	-
		FCP PLACEMENT CROISSANCE	A	1 000	1 359,90	23/01/2025	ND	ND	29/03/13	-	-
		FCP POSTEFINANCES HORIZON	D	1 000	2 095,37	23/01/2025	ND	ND	27/06/09	-	-
		FCP PLACEMENT QUIETUDE	OMLT	1 000	1 646,67	23/01/2025	ND	ND	29/03/13	-	-
		FCP LIQUIDITE-OPTIMUM	OMLT	10000	12 742,50	23/01/2025	ND	ND	01/10/17	-	-
		FCP BNDE VALEURS	A	1 000	1 273,60	23/01/2025	ND	ND	02/09/16	-	-
		CORIS ASSET MANAGEMENT	CORIS BOURSE	FCP CORIS ACTIONS	A	5 000	7 568,93	23/01/2025	7 594,54	24/01/2025	11/11/2014
FCP ASSURANCES	OCT			5 000	5 720,02	23/01/2025	5 721,07	24/01/2025	22/11/2019	14,42%	0,02%
FCP CORIS PERFORMANCE	D			5 000	7 945,99	23/01/2025	7 956,10	24/01/2025	11/11/2014	59,12%	0,13%
NSIA AM	UBA CI	NSIA FONDS DIVERSIFIE	D	5 000	6 325,46	22/01/2025	ND	ND	03/12/2018	-	-
		AUORE OPPORTUNITES	A	5 000	7 343,96	22/01/2025	ND	ND	08/03/2019	-	-
	NSIA BANQUE CI	AUORE SECURITE	OMLT	5 000	6 081,87	22/01/2025	ND	ND	03/09/2021	-	-
		NSIA ASSURANCES OPTIMUM	D	1 000 000	1 141 220,20	22/01/2025	ND	ND	30/09/2021	-	-
		AUORE MONETARIS	M	5 000	5 413,63	22/01/2025	ND	ND	24/04/2024	-	-
		TAWFIR HALAL	A	5 000	5 400,44	22/01/2025	ND	ND	17/07/2024	-	-
OAM S.A	SGI TOGO	FCP-1 OPTI PLACEMENT	A	5 000	20 771,12	17/12/2024	ND	ND	01/02/2002	-	-
		FCP-2 OPTI REVENU	OMLT	5 000	9 660,37	17/12/2024	ND	ND	01/02/2002	-	-
		FCP-3 OPTI CAPITAL	D	5 000	21 931,25	17/12/2024	ND	ND	24/01/2003	-	-
SOGESPAR	SOGEBOURSE	FCP SOGEEVENIR	D	500	1 875,00	08/01/2025	ND	ND	01/10/2002	-	-
		FCP SOGEGDEFI	D	4 888	4 425,00	08/01/2025	ND	ND	23/12/2014	-	-
		FCP SOGEDYNAMIQUE	A	4 888	4 429,00	08/01/2025	ND	ND	23/12/2014	-	-
		FCP SOGELIQUID	M	10 000 000	10 927 839,00	08/01/2025	ND	ND	16/06/2020	-	-
		FCP SOGEPRIVILLEGE	D	4 888	4 702,00	08/01/2025	ND	ND	23/12/2014	-	-
		FCP SOGEGSECURITE	OMLT	4 888	5 156,00	08/01/2025	ND	ND	23/12/2014	-	-
		FCP SOGEEVALOR	A	1 000	4 417,00	08/01/2025	ND	ND	04/06/2002	-	-
SOAGA-SA	SGI-BOA CAPITAL SECURITIES	FCP SOAGA EPARGNE ACTIVE	D	10 000	11 886,81	23/01/2025	11 907,38	24/01/2025	28/10/2016	19,07%	0,17%
		SICAV Abdou DIOUF	D	10 000 000	14 861 877,11	23/01/2025	14 840 966,55	24/01/2025	01/12/2003	48,41%	-0,14%
		FCP BOAD CAPITAL RETRAITE	OMLT	10 000	13 685,74	23/01/2025	13 687,34	24/01/2025	08/07/2020	36,87%	0,01%
		FCP SOAGA EPARGNE OBLIGATIONS	OMLT	5 000	6 189,07	23/01/2025	6 183,34	24/01/2025	28/04/2021	23,67%	-0,09%
		FCP SOAGA EPARGNE ACTIONS	A	5 000	9 452,14	23/01/2025	9 492,95	24/01/2025	11/03/2020	89,86%	0,43%
		FCP SOAGA EPARGNE SERENITE	OMLT	10 000	15 940,89	23/01/2025	15 871,86	24/01/2025	28/10/2016	58,72%	-0,43%
		FCP ENKO CAPITAL GARANTI	D	10 000	18 188,44	24/12/2024	ND	ND	21/09/2020	-	-
		FCP PATRIMOINE	OMLT	10 000	12 838,87	24/12/2024	ND	ND	18/10/2020	-	-
		FCP ENKO CAPITAL OBLIGATIONS	OMLT	10 000	11 951,39	24/12/2024	ND	ND	16/03/2021	-	-
		FCP SAPHIR DYNAMIQUE	D	5 000	6 567,05	23/01/2025	6 552,29	24/01/2025	28/08/2017	31,05%	-0,22%
SAPHIR ASSET MANAGEMENT	SGI BENIN	FCP SAPHIR QUIETUDE	OMLT	5 000	6 554,01	23/01/2025	6 560,75	24/01/2025	28/08/2017	31,22%	0,10%
		FCP SAPHIR QUIETUDE	OMLT	5 000	6 554,01	23/01/2025	6 560,75	24/01/2025	28/08/2017	31,22%	0,10%
WAFI CAPITAL S.A.	SGI AGI BENIN	SICAV WAFI CAPITAL	D	10 000	8 466,83	19/09/2025	ND	ND	05/06/2020	-	-
SGO MALI FINANCES	SGI MALI SA	FCP NYESIGUI	D	10 000	13 253,17	15/01/2025	ND	ND	01/07/2018	-	-
HEBDOMADAIRES											
BNI GESTION	BNI FINANCES	FCP INITIATIVES SOLIDARITE	D	5 000	5 496,00	06/12/2024	5 512,00	13/12/2024	22/05/2013	10,24%	0,29%
PHOENIX AFRICA ASSET MANAGEMENT	Phoenix Capital Management	FCPE SODEFOR	D	2 500	6 941,00	06/12/2024	6 928,00	13/12/2024	11/12/2009	177,12%	-0,19%
		FCP PAM Actions	A	10 000	16 382,22	26/12/2024	16 386,69	31/12/2024	13/12/2017	63,87%	0,03%
		FCP PAM Diversifié Equilibré	D	10 000	15 722,27	26/12/2024	15 674,60	31/12/2024	13/12/2017	56,75%	-0,30%
		FCP PAM Diversifié Obligation	D	10 000	14 037,04	26/12/2024	14 033,71	31/12/2024	13/12/2017	40,34%	-0,02%
BOA ASSET MANAGEMENT	BOA CAPITAL SECURITIES	FCP Global Investors	D	25 000	37 339,33	27/12/2024	37 540,13	03/01/2025	Dec. 2012	50,16%	0,54%
		FCP Boa Obligations	OMLT	10 000	12 968,86	27/12/2024	12 984,66	03/01/2025	Mars. 2017	29,85%	0,12%
		FCP Boa Sécurité	OMLT	100 000	115 643,65	24/12/2024	115 637,22	31/12/2024	Mai. 2021	15,64%	0,15%
		FCP Boa Actions	A	10 000	16 750,29	27/12/2024	16 880,68	03/01/2025	Juil. 2017	68,81%	0,78%
		FCP Boa Rendement	OMLT	25 000 000	37 332 370,10	27/12/2024	37 366 592,97	03/01/2025	Dec. 2017	49,47%	0,09%
BRIDGE ASSET MANAGEMENT	BRIDGE SECURITIES	FCP BRIDGE EQUILIBRE	D	25 000 000	34 731 698,65	10/01/2025	34 759 818,14	17/01/2025	27/09/2017	39,04%	0,08%
		FCP BRIDGE DIVERSIFIE CROISSANCE	D	5 000	7 091,17	10/01/2025	7 092,80	17/01/2025	13/03/2018	41,86%	0,02%
		FCP BRIDGE OBLIGATIONS	OMLT	5 000	6 518,49	10/01/2025	6 539,13	17/01/2025	01/10/2019	30,78%	0,32%
ENKO CAPITAL WEST AFRICA	EDC Investment Corporation	FCP ENKO CAPITAL LIQUIDITE	OMLT	10 000	9 950,66	23/12/2024	9 950,66	24/12/2024	18/04/2024	-0,49%	0,00%
NSIA AM	UBA CI	EVLUTIS	D	5 000	5 086,33	10/01/2025	5 116,17	17/01/2025	16/12/2019	2,32%	0,59%
BAOBAB ASSET MANAGEMENT	FGI	FCP BAM TRESOR	OCT	10 000	10 799,49	16/01/2025	10 826,98	23/01/2025	21/12/2023	8,27%	0,25%
		FCP BAM WURUS	A	10 000	11 069,38	17/01/2025	11 056,82	23/01/2025	12/04/2024	10,57%	-0,11%
BRM ASSET MANAGEMENT	IMPAXIS	FCP "SDE"	D	1 000	2 083,36	05/09/2014	ND	ND	14/03/2011	-	-
CGF GESTION	CGF BOURSE	FCPCR SONATEL	D	1 000	9 624,54	17/01/2025	9 655,16	24/01/2025	19/02/2004	865,52%	0,32%
		IMPAXIS SECURITIES	D	1 000	2 109,11	16/01/2025	2 118,88	23/01/2025	16/02/2014	111,89%	0,46%
		FCPE SINI GNESIGUI	D	1 000	1 780,56	15/01/2025	1 787,57	22/01/2025	25/02/2014	78,76%	0,39%
		FCP EXPAT	OMLT	1 000	1 166,42	16/01/2025	1 167,91	23/01/2025	20/03/2019	16,79%	0,13%
		FCP CAPITAL RETRAITE	D	1 000	1 177,56	15/01/2025	1 180,75	22/01/2025	20/03/2019	18,07%	0,27%
		FCP RENTE PERPETUELLE	D	1 000	1 126,22	15/01/2025	1 126,87	22/01/2025	20/03/2019	12,69%	0,06%
		FCP WALO	A	1 000	1 217,62	14/01/2025	1 217,73	21/01/2025	26/03/2019	21,77%	0,01%
		FCP DJOLOF	OMLT	1 000	1 258,18	14/01/2025	1 258,97	21/01/2025	26/03/2019	25,90%	0,06%
		FCP IMPACT DIASPORA	D	1 000	1 215,32	14/01/2025	1 215,79	21/01/2025	19/03/2019	21,58%	0,04%
		FCP IFC-BOAD	OMLT	100 000	140 992,05	13/01/2025	141 353,97	20/01/2025	01/0		