

<b>BRVM COMPOSITE</b>	<b>274,07</b>
Variation Jour	0,21 %
Variation annuelle	-0,71 %

<b>BRVM 30</b>	<b>137,88</b>
Variation Jour	0,19 %
Variation annuelle	-0,62 %

<b>BRVM PRESTIGE</b>	<b>113,70</b>
Variation Jour	0,25 %
Variation annuelle	-0,99 %

Evolution des indices

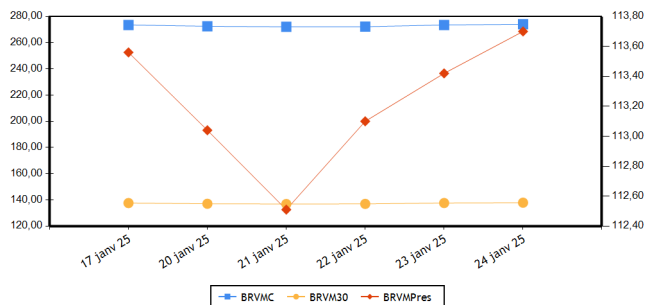

Volumes et valeurs transigés

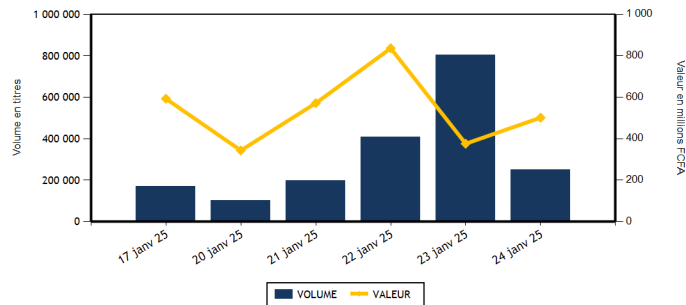

Actions	Niveau	Evol. Jour
Capitalisation boursière (FCFA)(Actions & Droits)	10 105 118 022 872	0,21 %
Volume échangé (Actions & Droits)	228 643	-71,18 %
Valeur transigée (FCFA) (Actions & Droits)	348 265 632	21,23 %
Nombre de titres transigés	42	-2,33 %
Nombre de titres en hausse	19	46,15 %
Nombre de titres en baisse	6	-57,14 %
Nombre de titres inchangés	17	6,25 %

Obligations	Niveau	Evol. Jour
Capitalisation boursière (FCFA)	10 559 520 114 275	-0,12 %
Volume échangé	23 007	145,80 %
Valeur transigée (FCFA)	153 254 724	72,74 %
Nombre de titres transigés	13	44,44 %
Nombre de titres en hausse	1	-50,00 %
Nombre de titres en baisse	3	50,00 %
Nombre de titres inchangés	9	80,00 %

**PLUS FORTES HAUSSES**

Titres	Cours	Evol. Jour	Evol. annuelle
BANK OF AFRICA SENEGAL (BOAS)	2 850	6,54 %	-9,52 %
SUCRIVOIRE (SCRC)	745	6,43 %	-3,87 %
NEI-CEDA CI (NEIC)	750	5,63 %	0,00 %
AIR LIQUIDE CI (SIVC)	480	5,49 %	-4,00 %
SAFCA CI (SAFC)	830	3,75 %	15,28 %

**PLUS FORTES BAISES**

Titres	Cours	Evol. Jour	Evol. annuelle
SOLIBRA CI (SLBC)	12 905	-4,41 %	-0,35 %
CIE CI (CIEC)	2 105	-3,88 %	-4,10 %
CFAO MOTORS CI (CFAC)	560	-3,45 %	-6,67 %
SAPH CI (SPHC)	3 750	-1,06 %	-9,42 %
SOCIETE IVOIRIENNE DE BANQUE (SIBC)	3 500	-0,99 %	-1,55 %

**INDICES PAR COMPARTIMENT**

Base = 100 au 02 janvier 2023	Nombre de sociétés	Valeur	Evol. Jour	Evol. annuelle	Volume	Valeur	PER moyen
BRVM-PRESTIGE	10	113,70	0,25 %	-0,99 %	20 128	205 152 545	10,32
BRVM-PRINCIPAL	37	133,94	-0,01 %	-3,02 %	208 515	143 113 087	10,68

**INDICES SECTORIELS ANCIENS**

Base = 100 au 14 juin 1999	Nombre de sociétés	Valeur	Evol. Jour	Evol. annuelle	Volume	Valeur	PER moyen
BRVM - INDUSTRIE	11	116,39	-1,20 %	-0,83 %	7 313	37 161 110	17,76
BRVM - SERVICES PUBLICS	5	773,14	0,27 %	1,20 %	11 828	143 614 895	12,38
BRVM - FINANCES	15	98,61	0,53 %	-3,09 %	186 238	78 443 662	6,38
BRVM - TRANSPORT	2	319,03	0,00 %	-2,91 %	471	612 215	4,02
BRVM - AGRICULTURE	5	183,47	-0,05 %	-6,90 %	11 500	46 691 285	13,77
BRVM - DISTRIBUTION	7	324,85	-0,21 %	-3,11 %	3 679	5 344 945	19,07
BRVM - AUTRES SECTEURS	2	664,70	0,00 %	2,35 %	7 614	36 397 520	23,58

**INDICES SECTORIELS NOUVEAUX**

Base = 100 au 02 janvier 2025	Nombre de sociétés	Valeur	Evol. Jour	Evol. annuelle	Volume	Valeur	PER moyen
BRVM - TELECOMMUNICATIONS	3	101,35	0,36 %	1,35 %	7 923	133 956 040	12,45
BRVM - CONSOMMATION DISCRETIONNAIRE	7	96,92	-0,78 %	-3,08 %	11 858	40 243 380	22,14
BRVM - SERVICES FINANCIERS	15	96,91	0,52 %	-3,09 %	186 238	78 443 662	6,38
BRVM - CONSOMMATION DE BASE	9	97,97	-1,14 %	-2,03 %	15 509	79 511 075	18,15
BRVM - INDUSTRIELS	7	98,69	0,33 %	-1,31 %	1 715	2 703 715	6,64
BRVM - ENERGIE	4	96,49	0,55 %	-3,51 %	1 495	3 748 905	14,97
BRVM - SERVICES PUBLICS	2	96,67	-2,44 %	-3,33 %	3 905	9 658 855	10,23

Indicateurs	BRVM COMPOSITE
PER moyen du marché	11,31
Taux de rendement moyen du marché	9,37
Taux de rentabilité moyen du marché	11,02
Nombre de sociétés cotées	47
Nombre de lignes obligataires	156
Volume moyen annuel par séance	468 108,00
Valeur moyenne annuelle par séance	567 829 414,37

Indicateurs	BRVM COMPOSITE
Ratio moyen de liquidité	4,62
Ratio moyen de satisfaction	37,27
Ratio moyen de tendance	805,79
Ratio moyen de couverture	12,41
Taux de rotation moyen du marché	0,02
Prime de risque du marché	3,09
Nombre de SGI participantes	32

**Définitions**

Volume moyen annuel par séance = Volume annuel échangé / nombre de séances	Taux moyen de rotation = moyenne des taux de rotation des actions cotées (volume transigé/capital flottant)
Valeur moyenne annuelle par séance = Valeur annuelle échangée / nombre de séances	PER moyen du marché = moyenne des PER des actions cotées ayant un PER positif
Ratio moyen de liquidité = Moyenne des ratios de liquidité (Titres échangés / Volume des ordres de vente)	Taux de rendement moyen = moyenne des taux de rendement des actions cotées ayant distribué un dividende
Ratio moyen de satisfaction = Moyenne des ratios de satisfaction (Titres échangés / Volume des ordres d'achat)	Taux de rentabilité moyen = moyenne des taux de rentabilité des actions cotées
Ratio moyen de tendance = Moyenne des ratios de tendance (Volume des ordres d'achat / Volume des ordres de vente)	Prime de risque du marché = (1 / le PER moyen du marché) - le taux de référence actuel des emprunts d'Etat
Ratio moyen de couverture = Moyenne des ratios de couverture (Volume des ordres de vente / Volume des ordres d'achat)	

**BOURSE REGIONALE DES VALEURS MOBILIERES**

Siège Social : Abidjan - Côte d'Ivoire, 18 av. Joseph Anoma  
Adresse : 01 BP 3802 Abidjan 01  
Tel : +225 20 31 55 50 / +225 20 32 66 85  
Fax : +225 20 32 66 84  
E-mail : brvm@brvm.org Site web : www.brvm.org

**PAYS DE L'UEMOA**



**MARCHE DES ACTIONS**

Code Sect. Act. (*)	Symbole	Titre	Cours Précédent	Cours du jour		Variation jour	Séance de cotation		Cours Référence	Variation de l'année précédente	Dernier dividende payé		Rdt. Net	PER
				Ouv.	Clôt.		Volume	Valeur			Montant net	Date		
<b>COMPARTIMENT PRESTIGE</b>			<b>113,70</b>	<b>points</b>	<b>0,25 %</b>									
CB	NTLC	NESTLE CI	7 985	7 980	7 985	0,00 %	3 527	28 092 265	7 985	0,31 %	675,00	20-août-24	8,45 %	10,64
CB	PALC	PALM CI	4 500	4 500	4 500	0,00 %	7 006	31 540 570	4 500	-10,00 %	563,31	26-juil.-24	12,52 %	3,59
ENE	TTLT	TOTALENERGIES MARKETING CI	2 405	2 405	2 425	0,83 %	542	1 308 185	2 425	-3,00 %	199,54	12-sept.-24	8,23 %	17,53
ENE	TTLS	TOTALENERGIES MARKETING SN	2 390	2 390	2 390	0,00 %	179	423 310	2 390	3,91 %	207,58	28-juin-24	8,69 %	19,56
FIN	ECOC	ECOBANK COTE D'IVOIRE	8 400	8 400	8 400	0,00 %	46	386 925	8 400	-4,49 %	594,00	30-mai-24	7,07 %	9,62
FIN	NSBC	NSIA BANQUE COTE D'IVOIRE	7 600	7 595	7 650	0,66 %	688	5 112 450	7 650	7,90 %	454,83	8-juil.-24	5,95 %	5,44
FIN	SGBC	SOCIETE GENERALE COTE D'IVOIRE	20 000	20 000	20 000	0,00 %	217	4 332 800	20 000	-4,76 %	1 553,85	25-juin-24	7,77 %	6,40
TEL	ONTBF	ONATEL BF	2 240	2 240	2 250	0,45 %	1 224	2 753 265	2 250	-1,96 %	266,45	31-juil.-24	11,84 %	7,60
TEL	ORAC	ORANGE COTE D'IVOIRE	17 800	17 800	17 850	0,28 %	4 759	84 134 935	17 850	2,00 %	780,00	3-juin-24	4,37 %	17,36
TEL	SNTS	SONATEL SN	24 100	24 100	24 205	0,44 %	1 940	47 067 840	24 205	0,85 %	1 575,00	17-mai-24	6,51 %	7,30
<b>TOTAL</b>							<b>20 128</b>	<b>205 152 545</b>						

<b>COMPARTIMENT PRINCIPAL</b>			<b>133,94</b>	<b>points</b>	<b>-0,01 %</b>									
CB	LNBB	LOTIERIE NATIONALE DU BENIN	4 875	4 860	4 875	0,00 %	7 614	36 397 520	4 875	3,07 %				24,91
CB	SCRC	SUCRIVOIRE	700	705	745	6,43 %	981	697 495	745	-3,87 %	40,50	20-août-21	5,44 %	
CB	SICC	SICOR CI	4 260	NC	NC	0,00 %			4 260	6,50 %	1 919,00	25-sept.-00		132,81
CB	SLBC	SOLIBRA CI	13 500	13 950	12 905	-4,41 %	205	2 655 310	12 905	-0,35 %	270,00	14-août-24	2,09 %	14,09
CB	SOGC	SOGB CI	4 490	4 490	4 490	0,00 %	1 942	8 561 100	4 490	-2,60 %	207,00	6-août-24	4,61 %	18,40
CB	SPHC	SAPH CI	3 790	3 750	3 750	-1,06 %	1 571	5 892 120	3 750	-9,42 %	64,80	12-août-24	1,73 %	15,38
CB	STBC	SITAB CI	7 485	7 455	7 485	0,00 %	277	2 072 215	7 485	2,53 %	675,00	29-juil.-24	9,02 %	10,78
CD	ABJC	SERVAIR ABIDJAN CI	1 800	1 800	1 835	1,94 %	1 108	1 977 515	1 835	-3,42 %	206,20	30-sept.-24	11,24 %	15,00
CD	BNBC	BERNABE CI	1 000	1 020	1 000	0,00 %	962	962 500	1 000	-6,10 %	150,00	24-juil.-23	15,00 %	184,00
CD	CFAC	CFAO MOTORS CI	580	560	560	-3,45 %	316	178 025	560	-6,67 %	15,87	30-août-24	2,83 %	15,87
CD	NEIC	NEI-CEDA CI	710	730	750	5,63 %	26	19 480	750	0,00 %	81,78	25-juin-24	10,90 %	8,20
CD	PRSC	TRACTAFRIC MOTORS CI	1 915	1 960	1 960	2,35 %	5	9 800	1 960	-10,91 %	182,70	24-sept.-24	9,32 %	9,63
CD	UNLC	UNILEVER CI	6 450	NC	NC	0,00 %			6 450	-0,39 %	1 233,00	9-juil.-12		92,50
CD	UNXC	UNIWAX CI	380	380	390	2,63 %	1 827	698 540	390	-4,88 %	60,75	29-juil.-22	15,58 %	
ENE	SHEC	VIVO ENERGY CI	850	850	860	1,18 %	567	485 610	860	-2,27 %	57,00	27-sept.-24	6,63 %	13,51
ENE	SMBC	SMB CI	7 400	7 400	7 400	0,00 %	207	1 531 800	7 400	-14,00 %	1 080,00	30-sept.-24	14,59 %	3,34
FIN	BICC	BICI CI	14 000	14 100	14 470	3,36 %	61	865 650	14 470	3,36 %	540,90	27-juin-24	3,74 %	14,45
FIN	BOAB	BANK OF AFRICA BN	3 255	3 300	3 300	1,38 %	864	2 848 650	3 300	-10,45 %	706,00	27-mai-24	21,39 %	6,22
FIN	BOABF	BANK OF AFRICA BF	3 000	3 000	3 010	0,33 %	362	1 102 825	3 010	-0,82 %	704,00	6-mai-24	23,39 %	4,56
FIN	BOAC	BANK OF AFRICA CI	4 730	4 660	4 725	-0,11 %	7 627	35 612 400	4 725	-5,41 %	684,00	29-avr.-24	14,48 %	7,25
FIN	BOAM	BANK OF AFRICA ML	1 800	1 800	1 800	0,00 %	610	1 073 500	1 800	-4,76 %	144,00	21-mai-24	8,00 %	8,55
FIN	BOAN	BANK OF AFRICA NG	2 360	2 385	2 360	0,00 %	229	541 965	2 360	-8,35 %	609,15	31-mai-24	25,81 %	4,87
FIN	BOAS	BANK OF AFRICA SENEGAL	2 675	2 700	2 850	6,54 %	355	995 775	2 850	-9,52 %	300,00	27-juin-24	10,53 %	6,03
FIN	CBIBF	CORIS BANK INTERNATIONAL	9 775	9 775	9 775	0,00 %	112	1 094 800	9 775	-1,11 %	790,00	5-juil.-24	8,08 %	4,87
FIN	ETIT	ECOBANK TRANS. INCORP. TG	16	15	16	0,00 %	168 769	2 540 067	16	0,00 %	0,60	8-juin-23	3,78 %	1,20
FIN	ORGT	ORAGROUP TOGO	1 695	1 695	1 695	0,00 %	13	22 035	1 695	-11,72 %	59,52	17-juil.-20	3,51 %	
FIN	SAFC	SAFCA CI	800	830	830	3,75 %	1	830	830	15,28 %	23,04	29-juil.-11		
FIN	SIBC	SOCIETE IVOIRIENNE DE BANQUE	3 535	3 535	3 500	-0,99 %	6 284	21 912 990	3 500	-1,55 %	495,00	31-juil.-24	14,14 %	4,02

IND	CABC	SICABLE CI	1 050	1 040	1 050	0,00 %	5	5 220	1 050	0,96 %	79,58	31-mai-24	7,58 %	4,35
IND	FTSC	FILTISAC CI	1 910	1 910	1 925	0,79 %	1 042	1 991 285	1 925	4,05 %	143,10	30-sept.-24	7,43 %	8,83
IND	SDSC	AFRICA GLOBAL LOGISTICS CI	1 300	1 300	1 300	0,00 %	471	612 215	1 300	-2,99 %	92,00	12-déc.-24	7,08 %	4,13
IND	SEMC	EVIOSYS PACKAGING SIEM CI	700	SP	SP	0,00 %			700	0,00 %	14,00	28-déc.-21	2,00 %	17,42
IND	SIVC	AIR LIQUIDE CI	455	485	480	5,49 %	197	94 995	480	-4,00 %	63,00	29-sept.-17		4,68
IND	STAC	SETAO CI	410	NC	NC	0,00 %			410	-8,89 %	66,15	18-juil.-22	16,13 %	
IND	SVOC	MOVIS CI	2 395	SP	SP	0,00 %			2 395	0,00 %	270,00	5-juil.-99		
SPU	CIEC	CIE CI	2 190	2 185	2 105	-3,88 %	3 558	7 722 015	2 105	-4,10 %	171,00	30-juil.-24	8,12 %	11,09
SPU	SDCC	SODE CI	5 540	5 540	5 600	1,08 %	347	1 936 840	5 600	-1,50 %	481,50	25-sept.-24	8,60 %	8,23
<b>TOTAL</b>							208 515	143 113 087						

**TOTAL**
**TOTAL - Marché des actions**

228 643    348 265 632

**Secteurs d'activités (\*) :**

 15 : BRVM - TELECOMMUNICATIONS  
 45 : BRVM - CONSOMMATION DE BASE

 30 : BRVM - SERVICES FINANCIERS  
 50 : BRVM - INDUSTRIELS

 40 : BRVM - CONSOMMATION DISCRETIONNAIRE  
 60 : BRVM - ENERGIE

65 : BRVM - SERVICES PUBLICS

**MARCHE DES DROITS**

Symbole	Titre	Cours Précédent	Cours du jour		Variation jour	Séance de cotation		Cours Référence	Variation depuis l'origine	Parité	Periode de négociation	
			Ouv.	Clôt.		Volume	Valeur				Début	fin

**TOTAL**
**TOTAL - Marché des droits**
**Légende:**

(d) Ex-dividende (V) Variation par rapport au cours de référence

Cours du jour: Ouv.: Ouverture Clôt.: Clôture Moy.: Moyen

Mentions : NC: Non Coté Ex-c: Ex-coupon Ex-d: Ex-droit SP: Suspendu Val-T: Valeur Théorique

PER = Cours / BNPA selon les données disponibles Rdt. Net: Rendement net (DNPA / Cours)

Comp.: 1 - Premier Compartiment 2 - Second Compartiment 3 - Compartiment de croissance

Ratio de liquidité = Titres échangés / Volume des ordres de vente

: Progression de l'indice sectoriel : Stabilité de l'indice sectoriel : Recul de l'indice sectoriel

**MARCHE DES OBLIGATIONS**

Symbole	Titre	Valeur nominale	Cours Précédent	Cours du jour	Cours Référence	Séance de cotation		Coupon couru	Coupon d'intérêt		Type Amort	
						Volume	Valeur		Période	Montant net	Eché.	
<b>OBLIGATIONS D'ETAT</b>												
EOM.O10	ETAT DU MALI 6,20 % 2022-2029	10 000	9 790	NC	9 790			38,75	A	307,50	9-déc.-25	ACD
EOM.O11	ETAT DU MALI 6,40 % 2023-2030	10 000	10 000	NC	10 000			512,00	A	640,00	7-avr.-25	ACD
EOM.O12	ETAT DU MALI 6,50 % 2023-2030	10 000	9 999	NC	9 999			320,55	A	650,00	28-juil.-25	ACD
EOM.O13	ETAT DU MALI 6,50 % 2024-2034	10 000	9 999	NC	9 999			523,56	A	650,00	5-avr.-25	ACD
EOM.O14	ETAT DU MALI 3,00 % 2024-2031	10 000	10 000	NC	10 000			144,66	A	300,00	1-août-25	ACD
EOM.O15	ETAT DU MALI 6,55 % 2024-2031	10 000	10 000	NC	10 000			165,10	A	655,00	24-oct.-25	ACD
EOM.O16	ETAT DU MALI 6,35 % 2024-2029	10 000	10 000	NC	10 000			160,05	A	635,00	24-oct.-25	ACD
EOM.O3	ETAT DU MALI 6,50 % 2018-2025	2 000	1 975	NC	1 975			38,93	A	130,00	6-oct.-25	AC
EOM.O4	ETAT DU MALI 6,50% 2019-2027	6 000	6 000	NC	6 000			209,42	A	390,00	12-juil.-25	AC
EOM.O5	ETAT DU MALI 6,50% 2020-2028	8 000	8 000	NC	8 000			431,67	A	520,00	27-mars-25	ACD
EOM.O6	ETAT DU MALI 6,50% 2020-2027	6 000	6 000	NC	6 000			56,79	A	390,00	1-déc.-25	AC
EOM.O7	ETAT DU MALI 6.50% 2021-2031	8 750	9 406	8 750	8 750	149	1 303 750	440,98	A	568,75	16-avr.-25	AC
EOM.O8	ETAT DU MALI 6,20 % 2022-2032	10 000	9 980	NC	9 980			236,11	A	620,00	7-sept.-25	ACD
EOM.O9	ETAT DU MALI 6,30% 2022-2032	10 000	10 000	NC	10 000			79,40	A	630,00	9-déc.-25	ACD
EOS.O10	ETAT DU SENEGAL 6,15 % 2023-2030	10 000	10 000	NC	10 000			198,77	S	307,50	29-mars-25	ACD
EOS.O11	ETAT DU SENEGAL 6,35 % 2023-2033	10 000	10 000	NC	10 000			205,23	S	317,50	29-mars-25	ACD
EOS.O12	ETAT DU SENEGAL 6,15 % 2023-2028	10 000	9 500	NC	9 500			272,40	S	307,50	14-févr.-25	ACD
EOS.O13	ETAT DU SENEGAL 6,30 % 2023-2030	10 000	10 000	NC	10 000			279,05	S	315,00	14-févr.-25	ACD
EOS.O14	ETAT DU SENEGAL 6,50 % 2023-2033	10 000	10 000	NC	10 000			287,91	S	325,00	14-févr.-25	ACD
EOS.O15	ETAT DU SENEGAL 6,25 % 2024-2029	10 000	9 950	NC	9 950			285,33	S	312,50	9-févr.-25	ACD
EOS.O16	ETAT DU SENEGAL 6,45 % 2024-2031	10 000	10 000	NC	10 000			294,46	S	322,50	9-févr.-25	ACD
EOS.O17	ETAT DU SENEGAL 6,65 % 2024-2034	10 000	9 800	NC	9 800			303,59	S	332,50	9-févr.-25	ACD
EOS.O7	ETAT SENEGAL 6.30% 2015-2025	10 000	10 000	10 000	10 000	11	110 000	103,56	S	312,41	25-mai-25	ACD
EOS.O8	ETAT DU SENEGAL 5,95% 2022-2034	10 000	10 000	NC	10 000			44,16	A	620,00	29-déc.-25	ACD
EOS.O9	ETAT DU SENEGAL 6,00 % 2023-20	10 000	10 535	NC	10 535			193,92	S	300,00	29-mars-25	ACD
TPBF.O10	TPBF 6,50% 2020 - 2028	5 833	5 833	5 833	5 833.35	17 100	95 783 607	131,97	S	189,58	20-mars-25	ACD
TPBF.O11	TPBF 6,50 % 2020-2028	5 835	5 835	NC	5 835			15,72	S	189,64	9-juil.-25	ACD
TPBF.O12	TPBF 6.50% 2021-2031	10 000	9 978	NC	9 978			217,27	S	325,00	25-mars-25	ACD
TPBF.O13	TPBF 6,50 % 2021 - 2031	10 000	9 950	NC	9 950			32,32	S	325,00	6-juil.-25	ACD
TPBF.O14	TPBF 6,30% 2022-2034	10 000	9 900	NC	9 900			252,35	S	315,00	1-mars-25	ACD
TPBF.O15	ETAT DU BURKINA 6,30 % 2022-2	10 000	10 000	NC	10 000			121,82	S	315,00	15-mai-25	ACD
TPBF.O16	ETAT DU BURKINA 6% 2023-2028	10 000	10 000	NC	10 000			23,20	S	300,00	10-juil.-25	ACD
TPBF.O17	TPBF 6,30 % 2023-2030	10 000	10 000	NC	10 000			180,00	S	315,00	12-avr.-25	ACD
TPBF.O18	TPBF 6,50% 2023-2033	10 000	9 200	NC	9 200			185,71	S	325,00	12-avr.-25	ACD
TPBF.O19	ETAT DU BURKINA 6,30% 2024-2029	10 000	10 000	10 000	10 000	147	1 470 000	137,49	S	315,00	6-mai-25	ACD
TPBF.O20	ETAT DU BURKINA 6,55% 2024-2031	10 000	10 000	NC	10 000			142,94	S	327,50	6-mai-25	ACD
TPBF.O21	ETAT DU BURKINA 6,50% 2024-2029	10 000	10 000	NC	10 000			204,70	S	650,00	28-mai-25	ACD
TPBF.O22	ETAT DU BURKINA 6,80% 2024-2032	10 000	10 000	NC	10 000			214,14	S	680,00	28-mai-25	ACD
TPBF.O4	TPBF 6.50% 2017-2027	10 000	10 400	NC	10 400			315,20	S	327,67	31-janv.-25	ACD
TPBF.O6	TPBF 6.50% 2018-2025	10 000	9 112	NC	9 112			89,04	S	324,11	5-juin-25	ACD
TPBF.O7	TPBF 6,50% 2018- 2025	10 000	9 999	NC	9 999			125,69	S	325,00	15-mai-25	AC
TPBF.O8	TPBF 6,50% 2019-2027	10 000	10 000	NC	10 000			140,69	S	322,33	6-mai-25	ACD
TPBF.O9	TPBF 6,50% 2019 - 2027	10 000	10 999	NC	10 999			192,86	S	325,00	8-avr.-25	ACD
TPBJ.O3	TPBJ 6,50% 2020-2028	10 000	10 000	NC	10 000			270,68	A	650,00	25-août-25	AC
TPBJ.O4	TPBJ 5,50 % 2022-2037	10 000	10 000	NC	10 000			495,75	A	550,00	1-mars-25	AC
TPBJ.O5	TPBJ 5,85 % 2022-2042	10 000	9 940	NC	9 940			527,30	A	585,00	1-mars-25	ACD
TPBJ.O6	TPBJ 5,75% 2022-2037	10 000	10 150	10 000	10 000	5 040	50 409 900	283,56	A	575,00	28-juil.-25	ACD
TPBJ.O7	TPBJ 5,70% 2023-2030	10 000	10 000	NC	10 000			495,04	A	570,00	13-mars-25	AC
TPBJ.O8	TPBJ 6,20% 2023-2038	10 000	10 000	NC	10 000			538,47	A	620,00	13-mars-25	AC
TPCI.O19	TPCI 5.99% 2015-2025	10 000	10 000	NC	10 000			418,48	A	599,00	14-mai-25	ACD
TPCI.O21	TPCI 6% 2016-2028	10 000	9 700	10 000	10 000	5	50 000	478,36	A	600,00	8-avr.-25	ACD
TPCI.O22	TPCI 5.90% 2016 - 2026	10 000	10 000	NC	10 000			360,47	A	590,00	15-juin-25	ACD
TPCI.O23	TPCI 5.90% 2016-2026	10 000	9 700	NC	9 700			109,92	A	590,00	17-nov.-25	ACD
TPCI.O24	TPCI 6.25% 2017-2029	10 000	9 700	NC	9 700			199,18	S	312,50	31-mars-25	ACD
TPCI.O27	TPCI 6% 2017-2025	10 000	10 250	NC	10 250			42,86	S	300,00	29-juin-25	ACD

TPCI.O28	TPCI 6% 2018 - 2026	10 000	10 000	NC	10 000			287,67	A	600,00	2-août-25	ACD
TPCI.O29	TPCI 6% 2018-2026	10 000	10 000	NC	10 000			159,45	A	600,00	19-oct.-25	ACD
TPCI.O30	TPCI 5,95% 2018-2025	2 000	2 000	NC	2 000			13,69	S	59,34	13-juin-25	ACD
TPCI.O31	TPCI 5,75% 2019 - 2026	10 000	10 230	NC	10 230			343,42	A	575,00	20-juin-25	ACD
TPCI.O32	TPCI 2,23% 2019-2026	10 000		NC				133,19	A	223,00	20-juin-25	ACD
TPCI.O33	TPCI 5.75% 2019-2026	4 000	4 160	NC	4 160			195,34	A	230,00	20-mars-25	ACD
TPCI.O34	TPCI 6% 2019-2029	6 250	6 188	NC	6 187.50			318,49	A	375,00	20-mars-25	ACD
TPCI.O35	TPCI 5,75% 2019 -2026	10 000	10 150	NC	10 150			310,34	A	575,00	11-juil.-25	ACD
TPCI.O36	TPCI 5,75% 2019- 2026	10 000	10 000	NC	10 000			245,75	A	575,00	21-août-25	ACD
TPCI.O37	TPCI 5,80% 2019-2026	4 000	4 000	NC	4 000			32,42	A	232,00	4-déc.-25	ACD
TPCI.O38	TPCI 5,75% 2019-2026	4 000	4 000	4 000	4 000	7	28 000	32,14	A	230,00	4-déc.-25	ACD
TPCI.O39	TPCI 5,75% 2019 - 2026	4 000	3 906	NC	3 906			62,38	A	230,00	17-oct.-25	ACD
TPCI.O40	TPCI 5,75% 2019-2026	4 000	4 000	NC	4 000			8,82	A	230,00	10-janv.-26	ACD
TPCI.O41	TPCI 5,80% 2020-2027	10 000	10 000	NC	10 000			524,54	A	580,00	28-févr.-25	ACD
TPCI.O42	TPCI 5,90% 2020-2030	10 000	10 000	NC	10 000			533,42	A	590,00	28-févr.-25	ACD
TPCI.O43	TPCI 5,90% 2020 - 2030	10 000	10 000	10 000	10 000	28	280 000	446,14	A	590,00	23-avr.-25	ACD
TPCI.O44	TPCI 5,80% 2020 - 2027	10 000	9 800	NC	9 800			438,58	A	580,00	23-avr.-25	ACD
TPCI.O45	TPCI 5,80% 2020 -2027	6 000	6 000	NC	6 000			211,66	A	348,00	16-juin-25	ACD
TPCI.O46	TPCI 5,90% 2020 - 2030	7 500	7 650	NC	7 650			269,14	A	442,50	16-juin-25	ACD
TPCI.O47	TPCI 5,80% 2020 - 2027	6 000	6 150	NC	6 150			266,40	A	438,00	16-juin-25	ACD
TPCI.O48	TPCI 5,80% 2020- 2027	6 000	5 940	NC	5 940			170,66	A	348,00	29-juil.-25	ACD
TPCI.O49	TPCI 5,90% 2020- 2030	7 500	7 564	NC	7 563.75			217,01	A	442,50	29-juil.-25	ACD
TPCI.O50	TPCI 5,90% 2020-2030	7 500	7 500	NC	7 500			180,64	A	442,50	28-août-25	ACD
TPCI.O51	TPCI 5,80 % 2020-2027	6 000	6 000	NC	6 000			108,69	A	348,00	2-oct.-25	ACD
TPCI.O52	TPCI 5,90 % 2020 -2030	7 500	7 500	NC	7 500			138,21	A	442,50	2-oct.-25	ACD
TPCI.O53	TPCI 5,80% 2020-2027	6 000	6 360	NC	6 360			83,90	A	348,00	28-oct.-25	ACD
TPCI.O54	TPCI 5,90% 2020-2030	7 500	7 350	NC	7 350			106,68	A	442,50	28-oct.-25	ACD
TPCI.O55	TPCI 5,80% 2020 -2027	6 000	6 000	NC	6 000			29,56	A	348,00	24-déc.-25	ACD
TPCI.O56	TPCI 5,90% 2020- 2030	7 500	8 058	NC	8 058			37,58	A	442,50	24-déc.-25	ACD
TPCI.O57	TPCI 5,80% 2020-2027	6 000	5 820	NC	5 820			61,97	A	348,00	20-nov.-25	ACD
TPCI.O58	TPCI 5,80% 2021-2028	8 000	8 000	NC	8 000			408,07	A	464,00	9-mars-25	ACD
TPCI.O59	TPCI 5,90% 2021-2031	8 750	9 056	NC	9 056.25			454,02	A	516,25	9-mars-25	ACD
TPCI.O60	TPCI 5,80% 2021-2028	10 000	10 000	NC	10 000			406,79	A	580,00	13-mai-25	ACD
TPCI.O61	TPCI 5,90% 2021-2031	10 000	10 000	10 000	10 000	5	50 000	413,81	A	590,00	13-mai-25	ACD
TPCI.O62	TPCI 5,80 % 2021 -2028	8 000	8 000	NC	8 000			264,42	A	464,00	30-juin-25	ACD
TPCI.O63	TPCI 5,90% 2021 -2031	8 750	8 750	NC	8 750			294,19	A	516,25	30-juin-25	ACD
TPCI.O64	TPCI 5,80 % 2021 - 2028	8 000	7 958	NC	7 958.40			204,67	A	464,00	16-août-25	ACD
TPCI.O65	TPCI 5,90 % 2021-2031	8 750	9 363	NC	9 362.50			164,07	A	516,25	30-sept.-25	ACD
TPCI.O66	TPCI 5,90% 2021-2031	8 750	8 750	NC	8 750			113,15	A	516,25	5-nov.-25	ACD
TPCI.O67	TPCI 5,90 % 2021-2036	10 000	10 200	NC	10 200			63,04	A	590,00	16-déc.-25	ACD
TPCI.O68	TPCI 5,90 % 2022-2037	10 000	10 000	NC	10 000			577,10	A	590,00	1-févr.-25	ACD
TPCI.O69	TPCI 5,75 % 2022-2037	10 000	10 000	NC	10 000			485,21	A	575,00	22-mars-25	ACD
TPCI.O70	TPCI 5,75 % 2022-2037	10 000	10 000	NC	10 000			425,34	A	575,00	29-avr.-25	ACD
TPCI.O71	TPCI 5,65% 2022-2032	10 000	10 000	NC	10 000			345,19	A	565,00	15-juin-25	ACD
TPCI.O72	TPCI 5,65% 2022-2029	10 000	9 800	NC	9 800			277,08	A	565,00	29-juil.-25	ACD
TPCI.O73	TPCI 5,75% 2022-2032	10 000	10 500	NC	10 500			281,99	A	575,00	29-juil.-25	ACD
TPCI.O74	TPCI 5,85% 2022-2042	9 474	9 474	NC	9 473.68			271,79	A	554,21	29-juil.-25	ACD
TPCI.O75	TPCI 5,65% 2022-2029	10 000	10 700	NC	10 700			168,73	A	565,00	7-oct.-25	ACD
TPCI.O76	TPCI 5,75% 2022-2032	10 000	10 000	NC	10 000			171,71	A	575,00	7-oct.-25	ACD
TPCI.O77	TPCI (TAUX DE BASE + SPREAD) % 2022-2029	10 000	10 000	NC	10 000			159,86	T	198,75	11-févr.-25	ACD
TPCI.O78	TPCI 5,65% 2022-2029	10 000	10 000	NC	10 000			65,01	A	565,00	13-déc.-25	ACD
TPCI.O79	TPCI 5,75% 2023-2030	10 000	10 750	NC	10 750			520,01	A	575,00	28-févr.-25	ACD
TPCI.O80	TPCI 6% 2023-2030	10 000	10 000	NC	10 000			414,25	A	600,00	17-mai-25	ACD
TPCI.O81	TPCI 5,90% 2023-2028	10 000	10 500	NC	10 500			286,11	A	590,00	31-juil.-25	ACD
TPCI.O82	TPCI 6,00% 2023-2030	10 000	10 000	NC	10 000			290,96	A	600,00	31-juil.-25	ACD
TPCI.O83	TPCI 5,90 % 2023-2028	10 000	10 000	NC	10 000			253,59	A	890,00	12-oct.-25	ACD
TPCI.O84	TPCI 6,00 % 2023-2030	10 000	9 999	NC	9 999			170,96	A	600,00	12-oct.-25	ACD
TPCI.O85	TPCI 5,90 % 2023 - 2028	10 000	10 000	NC	10 000			66,27	A	590,00	14-déc.-25	ACD
TPCI.O86	TPCI 6,00 % 2023 - 2030	10 000	10 000	NC	10 000			67,40	A	600,00	14-déc.-25	ACD
TPCI.O87	TPCI 5,90% 2024-2029	10 000	10 000	NC	10 000			493,01	A	590,00	25-mars-25	ACD
TPCI.O88	TPCI 6,00% 2024-2031	10 000	10 000	NC	10 000			501,37	A	600,00	25-mars-25	ACD
TPCI.O89	TPCI 5,90% 2024-2029	10 000	10 750	NC	10 750			305,51	A	590,00	19-juil.-25	ACD
TPCI.O90	TPCI 6,00% 2024-2031	10 000	10 000	NC	10 000			310,68	A	600,00	19-juil.-25	ACD
TPCI.O91	TPCI 5,90% 2024-2029	10 000	10 000	NC	10 000			244,08	A	590,00	26-août-25	ACD
TPCI.O92	TPCI 6,00% 2024-2031	10 000	10 000	NC	10 000			248,22	A	600,00	26-août-25	ACD

TPNE.01	TRESOR PUBLIC DU NIGER 6,50% 2019-2026	10 000	10 000	SP	10 000			537,81	A	650,00	28-mars-25	ACD
TPNE.02	TRESOR PUBLIC DU NIGER 6,50% 2019 - 2026	10 000	10 000	SP	10 000			313,42	A	650,00	1-août-25	ACD
TPNE.03	TRESOR PUBLIC DU NIGER 6,5% 2020-2027	6 000	6 000	SP	6 000			189,12	A	390,00	31-juil.-25	ACD
TPNE.04	TRESOR PUBLIC DU NIGER 6,30% 2	8 750	8 750	SP	8 750			231,07	A	551,25	24-août-25	ACD
TPNE.05	TPNE 6,15 % 2022-2034	10 000	10 000	SP	10 000			395,96	A	615,00	3-juin-25	ACD
TPNE.06	TRESOR PUBLIC DU NIGER 6,15% 2022 - 2034	10 000	10 000	SP	10 000			69,08	A	615,00	14-déc.-25	ACD
TPNE.07	TRESOR PUBLIC DU NIGER 6,25 % 2023-2028	10 000	10 000	SP	10 000			368,15	A	625,00	23-juin-25	ACD
TPTG.02	TPTG 6% 2022-2037	10 000	10 000	10 000	10 000	18	180 000	113,42	A	600,00	16-nov.-25	ACD
<b>TOTAL</b>						<b>22 510</b>	<b>149 665 257</b>					

**OBLIGATIONS REGIONALES**

BIDC.04	BIDC-EBID 6.10% 2017-2027	3 750	3 563	NC	3 562.50			139,15	A	228,78	16-juin-25	ACD
BIDC.05	BIDC-EBID 6,40% 2019-2026	10 000	10 000	NC	10 000			21,22	S	320,00	12-juil.-25	ACD
BIDC.06	BIDC-EBID 6,50 % 2021-2028	7 000	7 525	NC	7 525			83,52	S	225,63	18-mai-25	ACD
BIDC.07	BIDC-EBID 5,90% 2022-2029	9 000	9 000	NC	9 000			66,92	S	264,77	9-juin-25	ACD
BIDC.08	BIDC-EBID GSS BOND 6,50% 2024-2031	10 000	10 000	NC	10 000			318,77	S	327,67	29-janv.-25	ACD
CRRH.010	CRRH-UEMOA 6,10% 2022-2037	10 000	10 000	NC	10 000			288,42	S	305,00	3-févr.-25	AC
CRRH.05	CRRH-UEMOA 5.85% 2015-2025	10 000	10 000	NC	10 000			23,10	S	209,10	4-juil.-25	AC
CRRH.06	CRRH-UEMOA 5.85% 2016-2026	10 000	10 000	NC	10 000			29,58	S	292,50	3-juil.-25	ACD
CRRH.07	CRRH-UEMOA 5.95% 2017-2029	4 167	4 167	NC	4 167			46,57	S	123,96	17-mai-25	AC
CRRH.08	CRRH-UEMOA 5.95% 2018-2030	5 000	5 000	NC	5 000			27,79	S	148,75	21-juin-25	AC
CRRH.09	CRRH-UEMOA 6.05% 2018-2033	6 000	6 000	NC	6 000			33,91	S	181,50	21-juin-25	AC
<b>TOTAL</b>						<b>0</b>	<b>0</b>					

**OBLIGATIONS PRIVEES**

FBOAD.01	FCTC BOAD DOLI-P 6,10% 2023-2030	7 300	7 300	NC	7 300			153,72	S	220,82	20-mars-25	AC
FDINBF.01	FIDELIS FINANCE CAP25 7,00% 2023-2028	10 000	10 000	NC	10 000			117,18	S	326,30	20-mai-25	ACD
FEPTC.01	FCTC EPT 7 % 2023-2030	10 000	10 500	NC	10 500			108,12	T	171,50	27-févr.-25	ACD
FEPTC.02	FCTC EPT 7,25 % 2023-2033	10 000	10 500	NC	10 500			111,98	T	177,63	27-févr.-25	ACD
FEPTC.03	FCTC EPT 7,50% 2023-2038	10 000		NC				115,84	T	183,75	27-févr.-25	ACD
FNSBC.01	FCTC NSIA BANQUE 7 % 2020-2025	556	567	NC	566.66			4,13	T	9,53	16-mars-25	ACD
FORBT.01	FCTC ORABANK 7 % 2021-2026 (*)	4 444	4 844	NC	4 844.44			22,87	T	76,22	28-mars-25	ACD
FSNTS.01	FCTC SONATEL C-1 6,40 % 2023-2	10 000	10 750	NC	10 750			8,31	S	300,80	19-juil.-25	AC
FSNTS.02	FCTC SONATEL C-2 6,60 % 2023-2	10 000	10 000	NC	10 000			8,57	S	310,20	19-juil.-25	AC
FTIMC.01	FCTC TEYLIOM IMMO 7 % 2021-2028	5 833	5 833	5 833	5 833.33	14	81 667	52,24	T	100,04	8-mars-25	ACD
ORGT.02	ORAGROUP SA 7,15% 2021-2028	8 000	8 800	8 400	8 400	420	3 444 800	141,43	S	286,00	26-avr.-25	ACD
PADS.03	PAD 6,60% 2020-2027	6 000	5 640	NC	5 640			105,53	S	198,00	19-avr.-25	ACD
PTRC.01	PETRO IVOIRE 6,80% 2022-2029	10 000	10 750	NC	10 750			73,23	S	333,20	15-juin-25	ACD
SNLC.01	SENELEC 6,50% 2018-2025	1 000	1 000	1 000	1 000	63	63 000	21,37	S	32,50	27-mars-25	AC
SNTS.02	SONATEL 6,50% 2020-2027	5 000	4 900	NC	4 900			6,70	S	151,49	16-juil.-25	ACD
<b>TOTAL</b>						<b>497</b>	<b>3 589 467</b>					

**SUKUK ET TITRES ASSIMILES**

SUKSN.S2	SUKUK SN 6% 2016-2026 (*)	10 000	10 750	NC	10 750			303,33	S	306,67	26-janv.-25	ACD
SUKTG.S1	SUKUK TG 6.5% 2016-2026	10 000	10 000	NC	10 000			328,69	S	377,99	17-févr.-25	ACD
<b>TOTAL</b>						<b>0</b>	<b>0</b>					
<b>TOTAL - Marché des obligations</b>						<b>23 007</b>	<b>153 254 724</b>					

Légende :  
 (#) (\*) Ex-Coupon couru (#/#)Cours de référence amorti / Coupon couru Ex-c (#)Ex-marge de profits  
 Cours du jour: Ouv.: Ouverture Clôt.: Clôture Moy.: Moyen  
 Type Amort: Type d'Amortissement IF: In Fine AC: Amortissement Constant AD: Amortissement Dégressif ACD: Amortissement Constant Différé  
 Période: Périodicité de paiement des coupons A: Annuelle S: Semestrielle T: Trimestrielle  
 Eché.: Échéance de paiement des intérêts  
 Mentions: NC: Non Coté Ex-c: Ex-coupon ou Ex-droit SP: Suspendu

**INFORMATIONS**
**OPERATIONS EN COURS**

Emetteur	Opération
BAOBAB SA	Première cotation - GSS BAOBAB 6,80 % 2024-2029 Première cotation le 25 février 2025
SIB	Admission à la cote des actions nouvelles de la SIB CI, le 04 février 2025

**AVIS**

Entité	N°	Nature	Objet
DC/BR	011 - 2025	Païement Intérêts	Païement des intérêts semestriels - ETAT DU SENEGAL 6,25 % 2024-2029
DC/BR	012 - 2025	Païement Intérêts	Païement des intérêts semestriels - ETAT DU SENEGAL 6,45 % 2024-2031
DC/BR	013 - 2025	Païement Intérêts	Païement des intérêts semestriels - ETAT DU SENEGAL 6,65 % 2024-2034
DC/BR	014 - 2024	Païement Intérêts	Païement des intérêts semestriels - TPCI( TX DE BASE +SPREAD )% 2022-2029
BRVM	020-2025	Transaction Sur Dossier	Transaction Sur Dossier

**COMMUNIQUES**

Emetteur	N°	Nature	Objet
----------	----	--------	-------



**QUANTITES RESIDUELLES**
**MARCHE DES ACTIONS**

Symbole	Titre	Quantité résiduelle à l'achat	Cours Achat / Vente			Quantité résiduelle à la vente	Cours de Référence
ABJC	SERVAIR ABIDJAN CI	1	1,800	/	1,835	279	1 835
BICC	BICI CI	5	14,105	/	15,000	3	14 470
BNBC	BERNABE CI	98	1,000	/	1,010	15	1 000
BOAB	BANK OF AFRICA BN	22	3,300	/	3,390	8	3 300
BOABF	BANK OF AFRICA BF	2 482	3,010	/	3,150	11	3 010
BOAC	BANK OF AFRICA CI	10	4,700	/	4,725	296	4 725
BOAM	BANK OF AFRICA ML	105	1,750	/	1,800	2 348	1 800
BOAN	BANK OF AFRICA NG	10	2,290	/	2,360	1 881	2 360
BOAS	BANK OF AFRICA SENEGAL	2	2,850	/	2,870	47	2 850
CABC	SICABLE CI	98	1,050	/	1,115	1 240	1 050
CBIBF	CORIS BANK INTERNATIONAL	2	9,775	/	9,800	1 614	9 775
CFAC	CFAO MOTORS CI	224	560	/	575	117	560
CIEC	CIE CI	143	2,105	/	2,185	833	2 105
ECOC	ECOBANK COTE D'IVOIRE	30	8,400	/	8,435	137	8 400
ETIT	ECOBANK TRANS. INCORP. TG	111 780	15	/	16	4 082 336	16
FTSC	FILTISAC CI	296	1,910	/	1,925	199	1 925
LNBB	LOTIERIE NATIONALE DU BENIN	160	4,800	/	4,875	2 485	4 875
NEIC	NEI-CEDA CI	30	710	/	745	219	750
NSBC	NSIA BANQUE COTE D'IVOIRE	41	7,500	/	7,650	43	7 650
N TLC	NESTLE CI	5	7,980	/	7,985	516	7 985
ONTBF	ONATEL BF	9	2,250	/	2,280	369	2 250
ORAC	ORANGE COTE D'IVOIRE	2 258	17,850	/	17,900	51	17 850
ORGT	ORAGROUP TOGO	35	1,650	/	1,695	52	1 695
PALC	PALM CI	143	4,495	/	4,500	4 683	4 500
PRSC	TRACTAFRIC MOTORS CI	35	1,850	/	1,960	26	1 960
SAFC	SAFCA CI	39	800	/	830	817	830
SCRC	SUCRIVOIRE	1	745	/	750	5 416	745
SDCC	SODE CI	3	5,550	/	5,600	25	5 600
SDSC	AFRICA GLOBAL LOGISTICS CI	12	1,295	/	1,300	2 573	1 300
SEMC	EVIOSYS PACKAGING SIEM CI			/			700
SGBC	SOCIETE GENERALE COTE D'IVOIRE	60	19,860	/	20,000	471	20 000
SHEC	VIVO ENERGY CI	902	850	/	860	31	860
SIBC	SOCIETE IVOIRIENNE DE BANQUE	12	3,495	/	3,500	59	3 500
SICC	SICOR CI			/	Marché	60	4 260
SIVC	AIR LIQUIDE CI	33	455	/	480	98	480
SLBC	SOLIBRA CI	33	12,905	/	13,000	137	12 905
SMBC	SMB CI	22	7,300	/	7,400	161	7 400
SNTS	SONATEL SN	2	24,205	/	24,800	247	24 205
SOGC	SOGB CI	20	4,405	/	4,490	121	4 490
SPHC	SAPH CI	5	3,735	/	3,750	749	3 750
STAC	SETAO CI	350	430	/			410
STBC	SITAB CI	1 301	7,450	/	7,485	1 840	7 485
SVOC	MOVIS CI			/			2 395
TTLC	TOTALENERGIES MARKETING CI	20	2,405	/	2,425	49	2 425
TTLS	TOTALENERGIES MARKETING SN	399	2,305	/	2,390	227	2 390
UNLC	UNILEVER CI	10	6,400	/	6,450	5	6 450
UNXC	UNIWAX CI	84	380	/	390	352	390

## QUANTITES RESIDUELLES

### MARCHE DES DROITS

Symbole	Titre	Quantité résiduelle à l'achat	Cours Achat / Vente	Quantité résiduelle à la vente	Cours de Référence
---------	-------	-------------------------------	---------------------	--------------------------------	--------------------

**QUANTITES RESIDUELLES**
**MARCHE DES OBLIGATIONS**

Symbole	Titre	Quantité résiduelle à l'achat	Cours Achat / Vente	Quantité résiduelle à la vente	Cours de Référence
FBOAD.01	FCTC BOAD DOLI-P 6,10% 2023-2030		/		7 300
FDINBF.01	FIDELIS FINANCE CAP25 7,00% 2023-2028		/		10 000
FEPTC.01	FCTC EPT 7 % 2023-2030		/ 10,300	150	10 500
FEPTC.02	FCTC EPT 7,25 % 2023-2033		/ 10,500	10	10 500
FEPTC.03	FCTC EPT 7,50% 2023-2038		/		10 000
FNSBC.01	FCTC NSIA BANQUE 7 % 2020-2025	250	555.55 /		567
PTRC.01	PETRO IVOIRE 6,80% 2022-2029		/		10 750
SNLC.01	SENELEC 6,50% 2018-2025	50	1,000 /		1 000
SNTS.02	SONATEL 6,50% 2020-2027		/		4 900
FORBT.01	FCTC ORABANK 7 % 2021-2026		/ 4,747.55	2 500	4 844
FSNTS.01	FCTC SONATEL C-1 6,40 % 2023-2		/		10 750
FSNTS.02	FCTC SONATEL C-2 6,60 % 2023-2		/		10 000
FTIMC.01	FCTC TEYLIOM IMMO 7 % 2021-2028		/ 5,833.33	13	5 833
ORGT.02	ORAGROUP SA 7,15% 2021-2028		/ 8,400	3 664	8 400
PADS.03	PAD 6,60% 2020-2027		/		5 640
EOM.010	ETAT DU MALI 6,20 % 2022-2029		/		9 790
EOM.011	ETAT DU MALI 6,40 % 2023-2030		/		10 000
EOM.012	ETAT DU MALI 6,50 % 2023-2030		/		9 999
EOM.013	ETAT DU MALI 6,50 % 2024-2034		/		9 999
EOM.014	ETAT DU MALI 3,00 % 2024-2031		/		10 000
EOM.015	ETAT DU MALI 6,55 % 2024-2031		/		10 000
TPNE.07	TRESOR PUBLIC DU NIGER 6,25 % 2023-2028		/		10 000
TPTG.02	TPTG 6% 2022-2037		/ 9,800	1 982	10 000
TPNE.01	TRESOR PUBLIC DU NIGER 6,50% 2019-2026		/		10 000
TPNE.02	TRESOR PUBLIC DU NIGER 6,50% 2019 - 2026		/		10 000
TPNE.03	TRESOR PUBLIC DU NIGER 6,5% 2020-2027		/		6 000
TPNE.04	TRESOR PUBLIC DU NIGER 6,30% 2		/		8 750
TPNE.05	TPNE 6,15 % 2022-2034		/		10 000
TPNE.06	TRESOR PUBLIC DU NIGER 6,15% 2022 - 2034		/		10 000
TPCI.087	TPCI 5,90% 2024-2029		/		10 000
TPCI.088	TPCI 6,00% 2024-2031		/ 10,000	93	10 000
TPCI.089	TPCI 5,90% 2024-2029		/		10 750
TPCI.090	TPCI 6,00% 2024-2031		/		10 000
TPCI.091	TPCI 5,90% 2024-2029		/		10 000
TPCI.092	TPCI 6,00% 2024-2031		/		10 000
TPCI.081	TPCI 5,90% 2023-2028		/		10 500
TPCI.082	TPCI 6,00% 2023-2030		/		10 000
TPCI.083	TPCI 5,90 % 2023-2028		/		10 000
TPCI.084	TPCI 6,00 % 2023-2030		/ 10,000	49 861	9 999
TPCI.085	TPCI 5,90 % 2023 - 2028		/		10 000
TPCI.086	TPCI 6,00 % 2023 - 2030		/ 10,000	49 878	10 000
TPCI.075	TPCI 5,65% 2022-2029		/		10 700
TPCI.076	TPCI 5,75% 2022-2032		/		10 000
TPCI.077	TPCI (TAUX DE BASE + SPREAD) % 2022-2029		/		10 000
TPCI.078	TPCI 5,65% 2022-2029		/		10 000
TPCI.079	TPCI 5,75% 2023-2030		/		10 750
TPCI.080	TPCI 6% 2023-2030		/ 10,000	20 049	10 000
TPCI.069	TPCI 5,75 % 2022-2037		/ 10,000	20 091	10 000
TPCI.070	TPCI 5,75 % 2022-2037		/ 10,000	29 995	10 000
TPCI.071	TPCI 5,65% 2022-2032		/ 10,000	25 000	10 000

TPCI.072	TPCI 5,65% 2022-2029		/			9 800
TPCI.073	TPCI 5,75% 2022-2032		/			10 500
TPCI.074	TPCI 5,85% 2022-2042		/			9 474
TPCI.063	TPCI 5,90% 2021 -2031		/			8 750
TPCI.064	TPCI 5,80 % 2021 - 2028		/			7 958
TPCI.065	TPCI 5,90 % 2021-2031		/			9 363
TPCI.066	TPCI 5,90% 2021-2031		/			8 750
TPCI.067	TPCI 5,90 % 2021-2036		/			10 200
TPCI.068	TPCI 5,90 % 2022-2037		/			10 000
TPCI.057	TPCI 5,80% 2020-2027		/			5 820
TPCI.058	TPCI 5,80% 2021-2028		/			8 000
TPCI.059	TPCI 5,90% 2021-2031		/			9 056
TPCI.060	TPCI 5,80% 2021-2028		/			10 000
TPCI.061	TPCI 5,90% 2021-2031		/	10,000	14 995	10 000
TPCI.062	TPCI 5,80 % 2021 -2028		/			8 000
TPCI.051	TPCI 5,80 % 2020-2027		/			6 000
TPCI.052	TPCI 5,90 % 2020 -2030		/			7 500
TPCI.053	TPCI 5,80% 2020-2027		/			6 360
TPCI.054	TPCI 5,90% 2020-2030		/			7 350
TPCI.055	TPCI 5,80% 2020 -2027		/			6 000
TPCI.056	TPCI 5,90% 2020- 2030		/			8 058
TPCI.045	TPCI 5,80% 2020 -2027		/			6 000
TPCI.046	TPCI 5,90% 2020 - 2030		/			7 650
TPCI.047	TPCI 5,80% 2020 - 2027		/			6 150
TPCI.048	TPCI 5,80% 2020- 2027		/			5 940
TPCI.049	TPCI 5,90% 2020- 2030		/			7 564
TPCI.050	TPCI 5,90% 2020-2030		/	7,500	29	7 500
TPCI.039	TPCI 5,75% 2019 - 2026		/			3 906
TPCI.040	TPCI 5,75% 2019-2026		/			4 000
TPCI.041	TPCI 5,80% 2020-2027		/			10 000
TPCI.042	TPCI 5,90% 2020-2030		/	10,000	25 051	10 000
TPCI.043	TPCI 5,90% 2020 - 2030		/	10,000	10 000	10 000
TPCI.044	TPCI 5,80% 2020 - 2027		/	10,000	13	9 800
TPCI.033	TPCI 5.75% 2019-2026		/			4 160
TPCI.034	TPCI 6% 2019-2029		/			6 188
TPCI.035	TPCI 5,75% 2019 -2026		/			10 150
TPCI.036	TPCI 5,75% 2019- 2026		/			10 000
TPCI.037	TPCI 5,80% 2019-2026		/			4 000
TPCI.038	TPCI 5,75% 2019-2026		/	4,000	25 000	4 000
TPCI.027	TPCI 6% 2017-2025		/			10 250
TPCI.028	TPCI 6% 2018 - 2026		/			10 000
TPCI.029	TPCI 6% 2018-2026		/	10,000	7	10 000
TPCI.030	TPCI 5,95% 2018-2025		/			2 000
TPCI.031	TPCI 5,75% 2019 - 2026		/			10 230
TPCI.032	TPCI 2,23% 2019-2026		/			10 000
TPBJ.08	TPBJ 6,20% 2023-2038		/			10 000
TPCI.019	TPCI 5.99% 2015-2025	54	10,000	/		10 000
TPCI.021	TPCI 6% 2016-2028		/	10,000	3	10 000
TPCI.022	TPCI 5.90% 2016 - 2026		/	10,000	40	10 000
TPCI.023	TPCI 5.90% 2016-2026		/			9 700
TPCI.024	TPCI 6.25% 2017-2029		/			9 700
TPBF.09	TPBF 6,50% 2019 - 2027		/	10,999	16	10 999
TPBJ.03	TPBJ 6,50% 2020-2028		/			10 000
TPBJ.04	TPBJ 5,50 % 2022-2037		/			10 000
TPBJ.05	TPBJ 5,85 % 2022-2042		/	9,900	194	9 940

TPBJ.O6	TPBJ 5,75% 2022-2037			/	10,000	14 990	10 000
TPBJ.O7	TPBJ 5,70% 2023-2030			/			10 000
TPBF.O21	ETAT DU BURKINA 6,50% 2024-2029			/			10 000
TPBF.O22	ETAT DU BURKINA 6,80% 2024-2032			/			10 000
TPBF.O4	TPBF 6.50% 2017-2027			/	10,000	33	10 400
TPBF.O6	TPBF 6.50% 2018-2025			/			9 112
TPBF.O7	TPBF 6,50% 2018- 2025			/	9,999	23	9 999
TPBF.O8	TPBF 6,50% 2019-2027			/			10 000
TPBF.O15	ETAT DU BURKINA 6,30 % 2022-2			/			10 000
TPBF.O16	ETAT DU BURKINA 6% 2023-2028			/			10 000
TPBF.O17	TPBF 6,30 % 2023-2030			/	10,000	57	10 000
TPBF.O18	TPBF 6,50% 2023-2033			/			9 200
TPBF.O19	ETAT DU BURKINA 6,30% 2024-2029	13	10,000	/			10 000
TPBF.O20	ETAT DU BURKINA 6,55% 2024-2031			/			10 000
EOS.O9	ETAT DU SENEGAL 6,00 % 2023-20			/			10 535
TPBF.O10	TPBF 6,50% 2020 - 2028			/			5 833
TPBF.O11	TPBF 6,50 % 2020-2028			/			5 835
TPBF.O12	TPBF 6.50% 2021-2031			/			9 978
TPBF.O13	TPBF 6,50 % 2021 - 2031			/			9 950
TPBF.O14	TPBF 6,30% 2022-2034			/	9,900	495	9 900
EOS.O14	ETAT DU SENEGAL 6,50 % 2023-2033			/			10 000
EOS.O15	ETAT DU SENEGAL 6,25 % 2024-2029			/			9 950
EOS.O16	ETAT DU SENEGAL 6,45 % 2024-2031			/			10 000
EOS.O17	ETAT DU SENEGAL 6,65 % 2024-2034			/			9 800
EOS.O7	ETAT SENEGAL 6.30% 2015-2025			/			10 000
EOS.O8	ETAT DU SENEGAL 5,95% 2022-2034			/			10 000
EOM.O8	ETAT DU MALI 6,20 % 2022-2032			/	9,980	286	9 980
EOM.O9	ETAT DU MALI 6,30% 2022-2032			/			10 000
EOS.O10	ETAT DU SENEGAL 6,15 % 2023-2030			/			10 000
EOS.O11	ETAT DU SENEGAL 6,35 % 2023-2033			/	10,000	16	10 000
EOS.O12	ETAT DU SENEGAL 6,15 % 2023-2028			/			9 500
EOS.O13	ETAT DU SENEGAL 6,30 % 2023-2030			/			10 000
EOM.O16	ETAT DU MALI 6,35 % 2024-2029			/			10 000
EOM.O3	ETAT DU MALI 6,50 % 2018-2025			/	1,975	482	1 975
EOM.O4	ETAT DU MALI 6,50% 2019-2027			/			6 000
EOM.O5	ETAT DU MALI 6,50% 2020-2028			/	7,840	500	8 000
EOM.O6	ETAT DU MALI 6,50% 2020-2027			/			6 000
EOM.O7	ETAT DU MALI 6.50% 2021-2031			/			8 750
BIDC.O4	BIDC-EBID 6.10% 2017-2027			/	3,712.50	314	3 563
BIDC.O5	BIDC-EBID 6,40% 2019-2026			/	10,000	3	10 000
BIDC.O6	BIDC-EBID 6,50 % 2021-2028	3	7,000	/			7 525
BIDC.O7	BIDC-EBID 5,90% 2022-2029			/	9,000	36	9 000
BIDC.O8	BIDC-EBID GSS BOND 6,50% 2024-2031			/	10,000	1 046	10 000
CRRH.O10	CRRH-UEMOA 6,10% 2022-2037			/			10 000
CRRH.O5	CRRH-UEMOA 5.85% 2015-2025			/			10 000
CRRH.O6	CRRH-UEMOA 5.85% 2016-2026			/			10 000
CRRH.O7	CRRH-UEMOA 5.95% 2017-2029			/			4 167
CRRH.O8	CRRH-UEMOA 5.95% 2018-2030			/			5 000
CRRH.O9	CRRH-UEMOA 6.05% 2018-2033			/			6 000

## SUKUK ET TITRES ASSIMILES

Symbole	Titre	Quantité résiduelle à l'achat	Cours Achat / Vente	Quantité résiduelle à la vente	Cours de Référence
SUKSN.S2	SUKUK SN 6% 2016-2026		/		10 750
SUKTG.S1	SUKUK TG 6.5% 2016-2026		/		10 000

CALENDRIER DES ASSEMBLEES GENERALES

ANNEE : 2025

Société	Nature	Date	Heure	Lieu
---------	--------	------	-------	------

# L'actualité de la BRVM sur nos plateformes digitales

## Infos BRVM

Pour recevoir les informations boursières par SMS, souscrivez :



Côte d'Ivoire : \*430#  
Bénin : \*430\*15#



Côte d'Ivoire : #139#  
Burkina Faso : \*310#



Côte d'Ivoire : \*431#  
Niger : \*512\*9#  
Togo : \*310#

## Site web

[www.brvm.org](http://www.brvm.org)



## Application Mobile

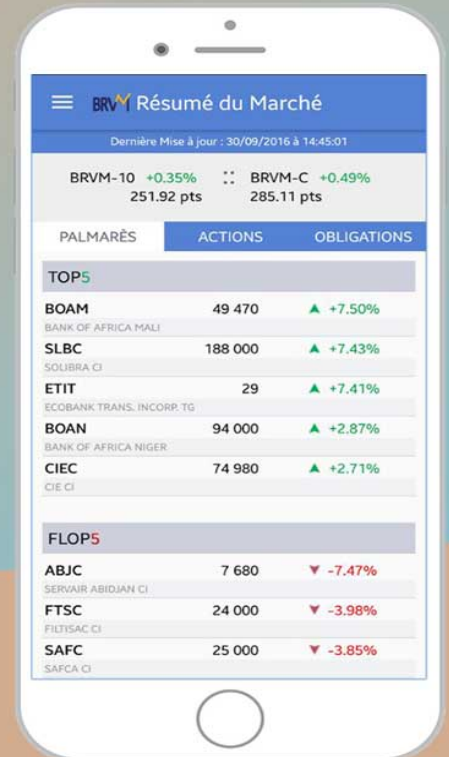

Nous suivre sur :



# AVIS N° 020 - 2025 / BRVM / DG

## Transaction Sur Dossier

La Bourse Régionale des Valeurs Mobilières (BRVM) porte à la connaissance du public et des intervenants du marché qu'une (01) Transaction Sur Dossier a été réalisée ce vendredi 24 janvier 2025.

Ladite transaction a porté sur un total de 40 actions PALM CI au prix unitaire de 5 FCFA, soit une valeur totale de 200 FCFA.

Pour toute information complémentaire concernant cet avis, veuillez contacter la BRVM à son siège ou les Antennes Nationales de Bourse établies dans chaque pays membre de l'UEMOA.

Fait à Abidjan, le 24 janvier 2025

Le Directeur Général

Dr. Edoh Kossi AMENOUNVE

dk x d



**AVIS N° 011-2025/ DCBR / DG**  
-----  
**ETAT DU SENEGAL 6,65 % 2024-2034**  
-----

**Paiement des intérêts semestriels**

Le Dépositaire Central / Banque de Règlement porte à la connaissance des teneurs de compte-conservateurs, que l'Etat du Sénégal procédera, le **09 février 2025**, au paiement des intérêts semestriels de l'emprunt obligataire dénommé « Etat du Sénégal 6,65 % 2024-2034 » pour un montant total net d'impôt de **1 684 915 820** (un milliard six cent quatre-vingt-quatre millions neuf cent quinze mille huit cent vingt FCFA).

Pour toute information complémentaire, les intéressés sont priés de contacter le service financier de cette opération : Invictus Capital & Finance ; BP 15498 Dakar Fann, Sénégal ; Tél : +221 33 864 58 58 ; Email : [contact@invictuscapfin.com](mailto:contact@invictuscapfin.com).

Fait à Abidjan, le 23 janvier 2025

Le Directeur Général

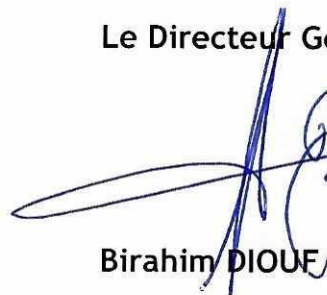
  
**Birahim DIOUE**





## AVIS N° 012-2025 / DCBR / DG

### ETAT DU SENEGAL 6,45 % 2024-2031

#### Paiement des intérêts semestriels

Le Dépositaire Central/Banque de Règlement porte à la connaissance des teneurs de compte-conservateurs, que l'Etat du Sénégal procédera, le **09 février 2025**, au paiement des intérêts semestriels de l'emprunt obligataire dénommé « Etat du Sénégal 6,45 % 2024-2031 » pour un montant total net d'impôt de **3 209 384 550** (trois milliards deux cent neuf millions trois cent quatre-vingt-quatre mille cinq cent cinquante FCFA).

Pour toute information complémentaire, les intéressés sont priés de contacter le service financier de cette opération : Invictus Capital & Finance ; BP 15498 Dakar Fann, Sénégal ; Tél : +221 33 864 58 58 ; Email : [contact@invictuscapfin.com](mailto:contact@invictuscapfin.com).

Fait à Abidjan, le 23 janvier 2025

Le Directeur Général

Birahim DIOUF

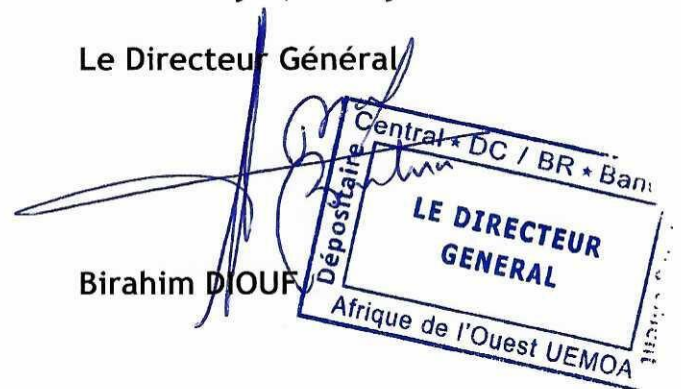

*Signature*

## AVIS N° 013-2025 / DCBR / DG

### ----- ETAT DU SENEGAL 6,25 % 2024-2029 -----

#### Paiement des intérêts semestriels

Le Dépositaire Central/Banque de Règlement porte à la connaissance des teneurs de compte-conservateurs, que l'Etat du Sénégal procédera, le **09 février 2025**, au paiement des intérêts semestriels de l'emprunt obligataire dénommé « Etat du Sénégal 6,25 % 2024-2029 » pour un montant total net d'impôt de **3 607 806 875** (trois milliards six cent sept millions huit cent six mille huit cent soixante-quinze FCFA).

Pour toute information complémentaire, les intéressés sont priés de contacter le service financier de cette opération : Invictus Capital & Finance ; BP 15498 Dakar Fann, Sénégal ; Tél : +221 33 864 58 58 ; Email : [contact@invictuscapfin.com](mailto:contact@invictuscapfin.com).

Fait à Abidjan, le 23 janvier 2025

Le Directeur Général

Birahim DIOUF

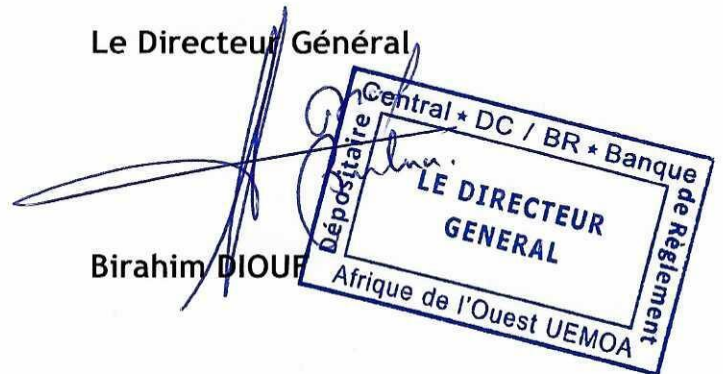

**AVIS N° 014-2025 / DCBR / DG**

**TPCI (TX DE BASE + SPREAD) % 2022-2029**

**Paiement des intérêts trimestriels**

Le Dépositaire Central / Banque de Règlement porte à la connaissance des teneurs de compte-conservateurs, que la Direction Générale du Trésor et de la Comptabilité Publique de Côte d'Ivoire procédera, le **11 février 2025**, au paiement des intérêts trimestriels de l'emprunt obligataire dénommé « TPCI (TX DE BASE + SPREAD) % 2022-2029 » pour un montant total net d'impôt de **6 956 250 000 FCFA** ( six milliards neuf cent cinquante-six millions deux cent cinquante mille FCFA), soit un taux d'intérêt annuel de **7,95 %** (taux de base : **5,50 %** et spread : **2,45 %** ).

Pour toute information complémentaire, les intéressés sont priés de contacter le service financier de cette opération : Attijari Securities West Africa, Rue Gourgas, Tour Immeuble Alpha 2000, 3e étage - 01 BP 1300 Abidjan 01, Tél : 27 20 21 98 26, Fax : 27 20 21 98 27- Email : [aswa@sib.ci](mailto:aswa@sib.ci).

Fait à Abidjan, le 23 janvier 2025

Le Directeur Général

  
**Birahim DIOUF**



Sociétés de gestion	Dépositaire	OPCVM	Categorie	Valeur Liquidative							
				Origine	Précédente		Actuelle		Variation		
					Valeur	Date	Valeur	Date	Date	%	Précédent
<b>QUOTIDIENNES</b>											
	AFRICABOURSE SA	FCP AAM EPARGNE CROISSANCE	D	5 000	9 297,53	08/01/2025	ND	ND	19/11/2012	-	-
		FCP AAM OBLIGATIS	OATC	5 000	8 863,08	08/01/2025	ND	ND	12/09/2012	-	-
		FCP AAM EPARGNE ACTION	A	5 000	6 392,94	08/01/2025	ND	ND	16/01/2017	-	-
		FCP AAM SERENITIS	OATC	10 000	11 478,06	08/01/2025	ND	ND	20/12/2023	-	-
AFRICAM SA	SBIF	FCP EXPANSIO	D	5 000	11 402,58	19/12/2024	ND	ND	01/01/2013	-	-
		FCP SECURITAS	OMLT	5 000	8 067,01	19/12/2024	ND	ND	01/01/2013	-	-
		FCP VALORIS	A	5 000	11 150,89	19/12/2024	ND	ND	01/01/2013	-	-
AFRICAIN DE GESTION D'ACTIFS	SGI AGI	FCP CAPITAL PLUS	D	1 000	1 434,80	22/01/2025	1 433,19	23/01/2025	11/03/2019	43,32%	-0,11%
		FCP CONFORT PLUS	OMLT	1 000	1 417,68	22/01/2025	1 417,82	23/01/2025	11/03/19	41,78%	0,010%
ATLANTIC ASSET MANAGEMENT	ATLANTIQUE FINANCE	FCP ATLANTIQUE CROISSANCE	D	5 000	5 802,43	16/01/2025	ND	ND	30/05/2015	-	-
		FCP ATLANTIQUE LIQUIDITE	OCT	5 000	6 535,44	16/01/2025	ND	ND	12/07/2019	-	-
		FCP ATLANTIQUE ACTIONS	A	5 000	9 679,97	16/01/2025	ND	ND	25/10/2019	-	-
		FCP ATLANTIQUE SERENITE	OMLT	5 000	6 852,59	16/01/2025	ND	ND	12/07/2019	-	-
		FCP ATLANTIQUE HORIZON	D	5 000	9 186,01	16/01/2025	ND	ND	25/10/2019	-	-
		FCP ATLANTIQUE SECURITE	OMLT	5 000	7 258,57	16/01/2025	ND	ND	30/05/2015	-	-
BNI GESTION	BNI FINANCES	FCP CAPITAL CROISSANCE	D	10 000	ND	18/12/2024	ND	19/12/2024	-	-	-
		OBLIG SECURITE	OMLT	10 000	11 047,00	19/12/2024	ND	ND	06/06/2014	-	-
		FCP DYNAMIC SAVINGS	A	10 000	ND	18/12/2024	ND	19/12/2024	-	-	-
BOA ASSET MANAGEMENT	BOA CAPITAL SECURITIES	FCP Emergence	D	5 000	7 899,34	06/01/2025	ND	ND	Feb. 2010	-	-
		FCP Tresor Monea	OCT	25 000 000	38 678 589,76	23/10/2023	ND	ND	Dec. 2013	-	-
BRM ASSET MANAGEMENT	BRM	FCP "BRM DYNAMIQUE"	D	10 000	12 923,13	08/09/2014	ND	ND	12/03/2009	-	-
		FCP "BRM OBLIGATAIRE"	D	10 000	12 057,50	17/10/2014	ND	ND	12/03/2009	-	-
		FCP ACTIONS PHARMACIE	D	1 000	1 096,89	22/01/2025	1 096,96	23/01/2025	25/07/14	9,70%	0,01%
		FCP SALAM CI	A	1 000	1 109,71	22/01/2025	1 111,72	23/01/2025	01/03/17	11,17%	0,18%
		FCP AL BARAKA 2	D	1 000	1 243,11	22/01/2025	1 243,48	23/01/2025	25/01/18	24,35%	0,03%
		FCP ASSUR SENEGAL	D	1000000	1 301 370,30	22/01/2025	1 300 099,18	23/01/2025	06/07/14	30,01%	-0,10%
		FCP AVANTAGE AKWABA	D	1 000	1 661,16	22/01/2025	1 661,29	23/01/2025	29/03/13	66,13%	0,01%
		FCP PLACEMENT CROISSANCE	A	1 000	1 367,27	22/01/2025	1 359,90	23/01/2025	29/03/13	35,99%	-0,54%
		FCP POSTEFINANCES HORIZON	D	1 000	2 101,94	22/01/2025	2 095,37	23/01/2025	27/06/09	109,54%	-0,31%
		FCP PLACEMENT QUIETUDE	OMLT	1 000	1 646,54	22/01/2025	1 646,67	23/01/2025	29/03/13	64,67%	0,01%
		FCP LIQUIDITE-OPTIMUM	OMLT	10000	12 743,50	22/01/2025	12 742,50	23/01/2025	01/10/17	27,42%	-0,008%
		FCP BNDE VALEURS	A	1 000	1 272,99	22/01/2025	1 273,60	23/01/2025	02/09/16	27,36%	0,047%
CORIS ASSET MANAGEMENT	CORIS BOURSE	FCP CORIS ACTIONS	A	5 000	7 577,33	22/01/2025	7 568,93	23/01/2025	11/11/2014	51,38%	-0,11%
		FCP ASSURANCES	OCT	5 000	5 718,96	22/01/2025	5 720,02	23/01/2025	22/11/2019	14,40%	0,02%
		FCP CORIS PERFORMANCE	D	5 000	7 948,35	22/01/2025	7 945,99	23/01/2025	11/11/2014	58,92%	-0,03%
NSIA AM	UBA CI	NSIA FONDS DIVERSIFIE	D	5 000	6 325,46	22/01/2025	ND	ND	03/12/2018	-	-
		AUORE OPPORTUNITES	A	5 000	7 343,96	22/01/2025	ND	ND	08/03/2019	-	-
	NSIA BANQUE CI	AUORE SECURITE	OMLT	5 000	6 081,87	22/01/2025	ND	ND	03/09/2021	-	-
		NSIA ASSURANCES OPTIMUM	D	1 000 000	1 141 220,20	22/01/2025	ND	ND	30/09/2021	-	-
		AUORE MONETARIS	M	5 000	5 413,63	22/01/2025	ND	ND	24/04/2024	-	-
		TAWFIR HALAL	A	5 000	5 400,44	22/01/2025	ND	ND	17/07/2024	-	-
OAM S.A	SGI TOGO	FCP-1 OPTI PLACEMENT	A	5 000	20 771,12	17/12/2024	ND	ND	01/02/2002	-	-
		FCP-2 OPTI REVENU	OMLT	5 000	9 060,37	17/12/2024	ND	ND	01/02/2002	-	-
		FCP-3 OPTI CAPITAL	D	5 000	21 931,25	17/12/2024	ND	ND	24/01/2003	-	-
SOGESPAR	SOGEBOURSE	FCP SOGAEVENIR	D	500	1 875,00	08/01/2025	ND	ND	01/10/2002	-	-
		FCP SOGEDEFI	D	4 888	4 425,00	08/01/2025	ND	ND	23/12/2014	-	-
		FCP SOGEDYNAMIQUE	A	4 888	4 429,00	08/01/2025	ND	ND	23/12/2014	-	-
		FCP SOGELIQUID	M	10 000 000	10 927 839,00	08/01/2025	ND	ND	16/06/2020	-	-
		FCP SOGEPRIVILLEGE	D	4 888	4 702,00	08/01/2025	ND	ND	23/12/2014	-	-
		FCP SOGESECURITE	OMLT	4 888	5 156,00	08/01/2025	ND	ND	23/12/2014	-	-
		FCP SOGEVALOR	A	1 000	4 417,00	08/01/2025	ND	ND	04/06/2002	-	-
SOAGA-SA	SGI-BOA CAPITAL SECURITIES	FCP SOAGA EPARGNE ACTIVE	D	10 000	11 855,30	22/01/2025	11 886,81	23/01/2025	28/10/2016	18,87%	0,27%
		SICAV Abdou DIOUF	D	10 000 000	14 853 212,49	22/01/2025	14 861 877,11	23/01/2025	01/12/2003	48,62%	0,06%
		FCP BOAD CAPITAL RETRAITE	OMLT	10 000	13 684,14	22/01/2025	13 685,74	23/01/2025	08/07/2020	36,86%	0,01%
		FCP SOAGA EPARGNE OBLIGATIONS	OMLT	5 000	6 190,29	22/01/2025	6 189,07	23/01/2025	28/04/2021	23,78%	-0,02%
		FCP SOAGA EPARGNE ACTIONS	A	5 000	9 443,33	22/01/2025	9 452,14	23/01/2025	11/03/2020	89,04%	0,09%
		FCP SOAGA EPARGNE SERENITE	OMLT	10 000	15 939,11	22/01/2025	15 940,89	23/01/2025	28/10/2016	59,41%	0,01%
ENKO CAPITAL WEST AFRICA	EDC Investment Corporation	FCP ENKO CAPITAL GARANTI	D	10 000	18 188,44	24/12/2024	ND	ND	21/09/2020	-	-
		FCP PATRIMOINE	OMLT	10 000	12 838,87	24/12/2024	ND	ND	18/10/2020	-	-
		FCP ENKO CAPITAL OBLIGATIONS	D	10 000	11 951,39	24/12/2024	ND	ND	16/03/2021	-	-
SAPHIR ASSET MANAGEMENT	SGI BENIN	FCP SAPHIR DYNAMIQUE	D	5 000	6 567,05	22/01/2025	ND	ND	28/08/2017	-	-
		FCP SAPHIR QUIETUDE	OMLT	5 000	6 554,01	22/01/2025	ND	ND	28/08/2017	-	-
WAFI CAPITAL S.A.	SGI AGI BENIN	SICAV WAFI CAPITAL	D	10 000	8 466,83	19/09/2022	ND	ND	05/06/2020	-	-
SGO MALI FINANCES	SGI MALI SA	FCP NYESIGUI	D	10 000	13 253,17	15/01/2025	ND	ND	01/07/2018	-	-
<b>HEBDOMADAIRES</b>											
BNI GESTION	BNI FINANCES	FCP INITIATIVES SOLIDARITE	D	5 000	5 496,00	06/12/2024	5 512,00	13/12/2024	22/05/2013	10,24%	0,29%
		FCPE SODEFOR	D	2 500	6 941,00	06/12/2024	6 928,00	13/12/2024	11/12/2009	177,12%	-0,19%
		FCP PAM Actions	A	10 000	16 382,22	26/12/2024	16 386,69	31/12/2024	13/12/17	63,87%	0,03%
PHOENIX AFRICA ASSET MANAGEMENT	Phoenix Capital Management	FCP PAM Diversifié Equilibre	D	10 000	15 722,27	26/12/2024	15 674,60	31/12/2024	13/12/17	56,75%	-0,30%
		FCP PAM Diversifié Obligation	D	10 000	14 037,04	26/12/2024	14 033,71	31/12/2024	13/12/17	40,34%	-0,02%
		FCP Global Investors	D	25 000	37 339,33	27/12/2024	37 540,13	03/01/2025	Dec. 2012	50,16%	0,54%
		FCP Boa Obligations	OMLT	10 000	12 968,86	27/12/2024	12 984,66	03/01/2025	Mars. 2017	29,85%	0,12%
		FCP Boa Sécurité	OMLT	100 000	115 643,65	24/12/2024	115 637,22	31/12/2024	Mai. 2021	15,64%	0,15%
		FCP Boa Actions	A	10 000	16 750,29	27/12/2024	16 880,68	03/01/2025	Julil. 2017	68,81%	0,78%
		FCP Boa Rendement	OMLT	25 000 000	37 332 370,10	27/12/2024	37 366 592,97	03/01/2025	Dec. 2017	49,47%	0,09%
		FCP BRIDGE EQUILIBRE	D	25 000 000	34 731 698,65	10/01/2025	34 759 818,14	17/01/2025	27/09/2017	39,04%	0,08%
BRIDGE ASSET MANAGEMENT	BRIDGE SECURITIES	FCP BRIDGE DIVERSIFIE CROISSANCE	D	5 000	7 091,17	10/01/2025	7 092,80	17/01/2025	13/03/2018	41,86%	0,02%
		FCP BRIDGE OBLIGATIONS	OMLT	5 000	6 518,49	10/01/2025	6 539,13	17/01/2025	01/10/2019	30,78%	0,32%
ENKO CAPITAL WEST AFRICA	EDC Investment Corporation	FCP ENKO CAPITAL LIQUIDITE	OMLT	10 000	9 950,66	23/12/2024	9 950,66	24/12/2024	18/04/2024	-0,49%	0,00%
NSIA AM	UBA CI	EVLUTIS	D	5 000	5 086,33	10/01/2025	5 116,17	17/01/2025	16/12/2019	2,32%	0,59%
BAOBAB ASSET MANAGEMENT	FGI	FCP BAM TRESOR	OCT	10 000	10 787,98	09/01/2025	10 799,49	16/01/2025	21/12/2023	7,99%	0,11%
		FCP BAM WURUS	A	10 000	11 190,60	10/01/2025	11 069,38	17/01/2025	12/04/2024	10,69%	-1,08%
BRM ASSET MANAGEMENT	IMPAXIS	FCP "SDE"	D	1 000	2 083,36	05/09/2014	ND	ND	14/03/2011	-	-
		FCPCR SONATEL	D	1 000	9 624,54	17/01/2025	9 655,16	24/01/2025	19/02/2004	865,52%	0,32%
		FCPE FORCE PAD	D	1 000	2 109,11	16/01/2025	2 118,88	23/01/2025	16/02/2014	111,89%	0,46%
		FCPE SINI GNESIGUI	D	1 000	1 780,56	15/01/2025	1 787,57	22/01/2025	25/02/2014	78,76%	0,39%
		FCP EXPAT	OMLT	1 000	1 166,42	16/01/2025	1 167,91	23/01/2025	20/03/2019	16,79%	0,13%
		FCP CAPITAL RETRAITE	D	1 000	1 177,56	15/01/2025	1 180,75	22/01/2025	20/03/2019	18,07%	0,27%
		FCP RENTE PERPETUELLE	D	1 000	1 126,22	15/01/2025	1 126,87	22/			