





BRVM COMPOSITE	272,18
Variation Jour	0,03 % 
Variation annuelle	-1,39 % 

BRVM 30	136,96
Variation Jour	0,06 % 
Variation annuelle	-1,28 % 

BRVM PRESTIGE	113,10
Variation Jour	0,52 % 
Variation annuelle	-1,52 % 

Evolution des indices

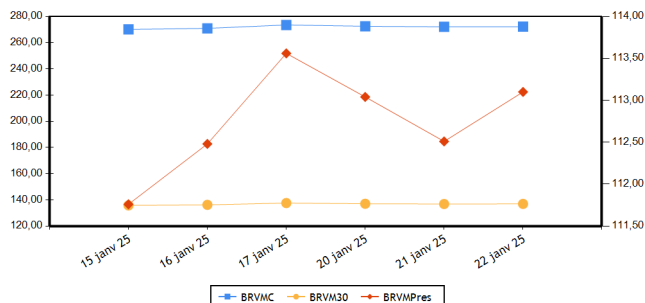

Volumes et valeurs transigés

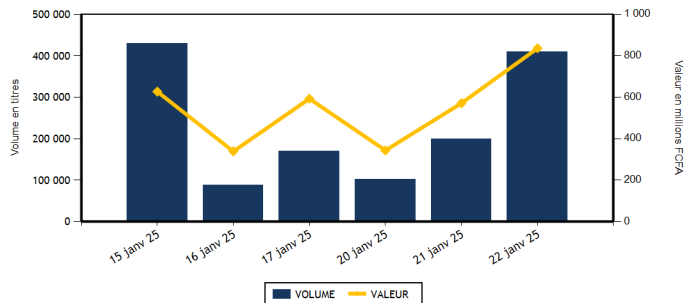

Actions	Niveau	Evol. Jour
Capitalisation boursière (FCFA)(Actions & Droits)	9 938 332 081 462	0,03 %
Volume échangé (Actions & Droits)	382 838	92,27 %
Valeur transigée (FCFA) (Actions & Droits)	581 805 015	2,50 %
Nombre de titres transigés	42	-4,55 %
Nombre de titres en hausse	13	18,18 %
Nombre de titres en baisse	15	25,00 %
Nombre de titres inchangés	14	-33,33 %

Obligations	Niveau	Evol. Jour
Capitalisation boursière (FCFA)	10 571 870 898 935	-0,03 %
Volume échangé	26 426	6 854,21 %
Valeur transigée (FCFA)	254 345 300	6 593,63 %
Nombre de titres transigés	3	-40,00 %
Nombre de titres en hausse	1	
Nombre de titres en baisse	2	0,00 %
Nombre de titres inchangés	0	-100,00 %

PLUS FORTES HAUSSES

Titres	Cours	Evol. Jour	Evol. annuelle
TRACTAFRIC MOTORS CI (PRSC)	1 915	6,09 %	-12,95 %
SUCRIVOIRE (SCRC)	735	5,00 %	-5,16 %
SERVAIR ABIDJAN CI (ABJC)	1 795	4,66 %	-5,53 %
BERNABE CI (BNBC)	995	3,65 %	-6,57 %
NEI-CEDA CI (NEIC)	710	2,90 %	-5,33 %

PLUS FORTES BAISES

Titres	Cours	Evol. Jour	Evol. annuelle
SMB CI (SMBC)	6 915	-7,49 %	-19,64 %
SOLIBRA CI (SLBC)	12 865	-7,45 %	-0,66 %
AIR LIQUIDE CI (SIVC)	450	-7,22 %	-10,00 %
SICABLE CI (CABC)	1 050	-5,83 %	0,96 %
SOGB CI (SOGC)	4 400	-2,00 %	-4,56 %

INDICES PAR COMPARTIMENT

Base = 100 au 02 janvier 2023	Nombre de sociétés	Valeur	Evol. Jour	Evol. annuelle	Volume	Valeur	PER moyen
BRVM-PRESTIGE	10	113,10	0,52 %	-1,52 %	41 571	216 627 815	10,23
BRVM-PRINCIPAL	37	133,71	-0,70 %	-3,19 %	341 267	365 177 200	10,65

INDICES SECTORIELS ANCIENS

Base = 100 au 14 juin 1999	Nombre de sociétés	Valeur	Evol. Jour	Evol. annuelle	Volume	Valeur	PER moyen
BRVM - INDUSTRIE	11	115,54	-2,93 %	-1,55 %	45 567	83 079 570	17,81
BRVM - SERVICES PUBLICS	5	764,54	0,17 %	0,07 %	30 069	145 931 645	12,17
BRVM - FINANCES	15	98,39	0,59 %	-3,30 %	277 859	257 174 615	6,18
BRVM - TRANSPORT	2	319,03	0,00 %	-2,91 %	653	844 430	4,02
BRVM - AGRICULTURE	5	182,74	-0,45 %	-7,27 %	16 023	56 854 235	13,68
BRVM - DISTRIBUTION	7	327,70	-0,33 %	-2,26 %	7 818	14 398 075	19,19
BRVM - AUTRES SECTEURS	2	664,70	0,49 %	2,35 %	4 849	23 522 445	23,58

INDICES SECTORIELS NOUVEAUX

Base = 100 au 02 janvier 2025	Nombre de sociétés	Valeur	Evol. Jour	Evol. annuelle	Volume	Valeur	PER moyen
BRVM - TELECOMMUNICATIONS	3	100,13	0,20 %	0,13 %	27 342	138 312 980	12,22
BRVM - CONSOMMATION DISCRETIONNAIRE	7	97,80	0,44 %	-2,20 %	43 769	56 246 960	22,22
BRVM - SERVICES FINANCIERS	15	96,70	0,59 %	-3,30 %	277 859	257 174 615	6,18
BRVM - CONSOMMATION DE BASE	9	97,72	-2,09 %	-2,28 %	17 711	72 157 760	18,12
BRVM - INDUSTRIELS	7	98,70	-0,10 %	-1,30 %	6 379	11 733 255	6,65
BRVM - ENERGIE	4	95,74	-1,81 %	-4,26 %	7 051	38 560 780	15,14
BRVM - SERVICES PUBLICS	2	98,50	-0,48 %	-1,50 %	2 727	7 618 665	10,47

Indicateurs	BRVM COMPOSITE
PER moyen du marché	11,19
Taux de rendement moyen du marché	9,41
Taux de rentabilité moyen du marché	10,34
Nombre de sociétés cotées	47
Nombre de lignes obligataires	156
Volume moyen annuel par séance	460 234,00
Valeur moyenne annuelle par séance	585 038 636,50

Indicateurs	BRVM COMPOSITE
Ratio moyen de liquidité	7,39
Ratio moyen de satisfaction	26,64
Ratio moyen de tendance	360,67
Ratio moyen de couverture	27,73
Taux de rotation moyen du marché	0,03
Prime de risque du marché	3,19
Nombre de SGI participantes	31

Définitions

Volume moyen annuel par séance	= Volume annuel échangé / nombre de séances	Taux moyen de rotation	= moyenne des taux de rotation des actions cotées (volume transigé/capital flottant)
Valeur moyenne annuelle par séance	= valeur annuelle échangée / nombre de séances	PER moyen du marché	= moyenne des PER des actions cotées ayant un PER positif
Ratio moyen de liquidité	= Moyenne des ratios de liquidité (Titres échangés / Volume des ordres de vente)	Taux de rendement moyen	= moyenne des taux de rendement des actions cotées ayant distribué un dividende
Ratio moyen de satisfaction	= Moyenne des ratios de satisfaction (Titres échangés / Volume des ordres d'achat)	Taux de rentabilité moyen	= moyenne des taux de rentabilité des actions cotées
Ratio moyen de tendance	= Moyenne des ratios de tendance (Volume des ordres d'achat / Volume des ordres de vente)	Prime de risque du marché	= (1 / le PER moyen du marché) - le taux de référence actuel des emprunts d'Etat
Ratio moyen de couverture	= Moyenne des ratios de couverture (Volume des ordres de vente / Volume des ordres d'achat)		

BOURSE REGIONALE DES VALEURS MOBILIERES

Siège Social : Abidjan - Côte d'Ivoire, 18 av. Joseph Anoma
 Adresse : 01 BP 3802 Abidjan 01
 Tel : +225 20 31 55 50 / +225 20 32 66 85
 Fax : +225 20 32 66 84
 E-mail : brvm@brvm.org Site web : www.brvm.org

PAYS DE L'UEMOA



MARCHE DES ACTIONS

Code Sect. Act. (*)	Symbole	Titre	Cours Précédent	Cours du jour		Variation jour	Séance de cotation		Cours Référence	Variation de l'année précédente	Dernier dividende payé		Rdt. Net	PER
				Ouv.	Clôt.		Volume	Valeur			Montant net	Date		
COMPARTIMENT PRESTIGE			113,10	points	0,52 %									
CB	NTLC	NESTLE CI	7 960	7 960	7 960	0,00 %	1 173	9 297 660	7 960	0,00 %	675,00	20-août-24	8,48 %	10,61
CB	PALC	PALM CI	4 500	4 505	4 500	0,00 %	9 925	44 662 685	4 500	-10,00 %	563,31	26-juil.-24	12,52 %	3,59
ENE	TTLT	TOTALENERGIES MARKETING CI	2 485	2 450	2 450	-1,41 %	1 138	2 775 260	2 450	-2,00 %	199,54	12-sept.-24	8,14 %	17,71
ENE	TTLS	TOTALENERGIES MARKETING SN	2 385	2 385	2 395	0,42 %	705	1 678 230	2 395	4,13 %	207,58	28-juin-24	8,67 %	19,60
FIN	ECOC	COBANK COTE D'IVOIRE	8 250	8 300	8 435	2,24 %	344	2 879 350	8 435	-4,09 %	594,00	30-mai-24	7,04 %	9,66
FIN	NSBC	NSIA BANQUE COTE D'IVOIRE	7 500	7 500	7 495	-0,07 %	148	1 108 965	7 495	5,71 %	454,83	8-juil.-24	6,07 %	5,33
FIN	SGBC	SOCIETE GENERALE COTE D'IVOIRE	19 810	20 000	20 000	0,96 %	796	15 912 685	20 000	-4,76 %	1 553,85	25-juin-24	7,77 %	6,40
TEL	ONTBF	ONATEL BF	2 245	2 240	2 245	0,00 %	22 699	47 990 600	2 245	-2,18 %	266,45	31-juil.-24	11,87 %	7,58
TEL	ORAC	ORANGE COTE D'IVOIRE	17 500	17 500	17 500	0,00 %	3 258	57 030 700	17 500	0,00 %	780,00	3-juin-24	4,46 %	17,02
TEL	SNTS	SONATEL SN	24 000	24 000	24 100	0,42 %	1 385	33 291 680	24 100	0,42 %	1 575,00	17-mai-24	6,54 %	7,26
TOTAL							41 571	216 627 815						

COMPARTIMENT PRINCIPAL			133,71	points	-0,70 %									
CB	LNBB	LOTIERIE NATIONALE DU BENIN	4 850	4 850	4 875	0,52 %	4 849	23 522 445	4 875	3,07 %				24,91
CB	SCRC	SUCRIVOIRE	700	750	735	5,00 %	3 786	2 666 230	735	-5,16 %	40,50	20-août-21	5,51 %	
CB	SICC	SICOR CI	4 265	4 260	4 260	-0,12 %	35	149 100	4 260	6,50 %	1 919,00	25-sept.-00		132,81
CB	SLBC	SOLIBRA CI	13 900	13 900	12 865	-7,45 %	395	5 107 015	12 865	-0,66 %	270,00	14-août-24	2,10 %	14,05
CB	SOGC	SOGB CI	4 490	4 410	4 400	-2,00 %	1 234	5 441 900	4 400	-4,56 %	207,00	6-août-24	4,70 %	18,03
CB	SPHC	SAPH CI	3 790	3 790	3 790	0,00 %	1 043	3 934 320	3 790	-8,45 %	64,80	12-août-24	1,71 %	15,54
CB	STBC	SITAB CI	7 495	7 495	7 490	-0,07 %	120	898 850	7 490	2,60 %	675,00	29-juil.-24	9,01 %	10,79
CD	ABJC	SERVAIR ABIDJAN CI	1 715	1 835	1 795	4,66 %	5 071	9 126 830	1 795	-5,53 %	206,20	30-sept.-24	11,49 %	14,67
CD	BNBC	BERNABE CI	960	995	995	3,65 %	228	226 860	995	-6,57 %	150,00	24-juil.-23	15,08 %	183,08
CD	CFAC	CFAO MOTORS CI	590	570	580	-1,69 %	124	72 730	580	-3,33 %	15,87	30-août-24	2,74 %	16,44
CD	NEIC	NEI-CEDA CI	690	690	710	2,90 %	32 873	22 992 160	710	-5,33 %	81,78	25-juin-24	11,52 %	7,77
CD	PRSC	TRACTAFRIC MOTORS CI	1 805	1 925	1 915	6,09 %	44	84 480	1 915	-12,95 %	182,70	24-sept.-24	9,54 %	9,41
CD	UNLC	UNILEVER CI	6 450	NC	NC	0,00 %			6 450	-0,39 %	1 233,00	9-juil.-12		92,50
CD	UNXC	UNIWAX CI	400	400	400	0,00 %	580	221 455	400	-2,44 %	60,75	29-juil.-22	15,19 %	
ENE	SHEC	VIVO ENERGY CI	850	850	850	0,00 %	508	433 685	850	-3,41 %	57,00	27-sept.-24	6,71 %	13,35
ENE	SMBC	SMB CI	7 475	7 480	6 915	-7,49 %	4 700	33 673 605	6 915	-19,64 %	1 080,00	30-sept.-24	15,62 %	3,12
FIN	BICC	BICI CI	13 750	14 000	14 000	1,82 %	249	3 486 000	14 000	0,00 %	540,90	27-juin-24	3,86 %	13,98
FIN	BOAB	BANK OF AFRICA BN	3 250	3 250	3 250	0,00 %	2 337	7 573 040	3 250	-11,80 %	706,00	27-mai-24	21,72 %	6,12
FIN	BOABF	BANK OF AFRICA BF	3 000	3 185	3 000	0,00 %	269	803 175	3 000	-1,15 %	704,00	6-mai-24	23,47 %	4,54
FIN	BOAC	BANK OF AFRICA CI	4 860	4 855	4 860	0,00 %	822	3 991 840	4 860	-2,70 %	684,00	29-avr.-24	14,07 %	3,73
FIN	BOAM	BANK OF AFRICA ML	1 820	1 815	1 815	-0,27 %	738	1 298 145	1 815	-3,97 %	144,00	21-mai-24	7,93 %	8,62
FIN	BOAN	BANK OF AFRICA NG	2 390	2 395	2 385	-0,21 %	1 668	3 770 925	2 385	-7,38 %	609,15	31-mai-24	25,54 %	4,92
FIN	BOAS	BANK OF AFRICA SENEGAL	2 900	2 900	2 890	-0,34 %	2 411	6 564 780	2 890	-8,25 %	300,00	27-juin-24	10,38 %	6,11
FIN	CBIBF	CORIS BANK INTERNATIONAL	9 770	9 770	9 700	-0,72 %	20 324	193 226 605	9 700	-1,87 %	790,00	5-juil.-24	8,14 %	4,83
FIN	ETIT	COBANK TRANS. INCORP. TG	16	15	16	0,00 %	244 053	3 666 180	16	0,00 %	0,60	8-juin-23	3,78 %	1,20
FIN	ORGT	ORAGROUP TOGO	1 695	NC	NC	0,00 %			1 695	-11,72 %	59,52	17-juil.-20	3,51 %	
FIN	SAFC	SAFCA CI	815	815	815	0,00 %	32	26 080	815	13,19 %	23,04	29-juil.-11		
FIN	SIBC	SOCIETE IVOIRIENNE DE BANQUE	3 500	3 550	3 505	0,14 %	3 668	12 866 845	3 505	-1,41 %	495,00	31-juil.-24	14,12 %	4,03

IND	CABC	SICABLE CI	1 115	1 115	1 050	-5,83 %	41	45 650	1 050	0,96 %	79,58	31-mai-24	7,58 %	4,35
IND	FTSC	FILTISAC CI	1 905	1 925	1 945	2,10 %	5 658	10 830 430	1 945	5,14 %	143,10	30-sept.-24	7,36 %	8,92
IND	SDSC	AFRICA GLOBAL LOGISTICS CI	1 300	1 290	1 300	0,00 %	653	844 430	1 300	-2,99 %	92,00	12-déc.-24	7,08 %	4,13
IND	SEMC	EVIOSYS PACKAGING SIEM CI	700	SP	SP	0,00 %			700	0,00 %	14,00	28-déc.-21	2,00 %	17,42
IND	SIVC	AIR LIQUIDE CI	485	485	450	-7,22 %	27	12 745	450	-10,00 %	63,00	29-sept.-17		4,39
IND	STAC	SETAO CI	410	NC	NC	0,00 %			410	-8,89 %	66,15	18-juil.-22	16,13 %	
IND	SVOC	MOVIS CI	2 395	SP	SP	0,00 %			2 395	0,00 %	270,00	5-juil.-99		
SPU	CIEC	CIE CI	2 185	2 185	2 170	-0,69 %	2 233	4 868 665	2 170	-1,14 %	171,00	30-juil.-24	7,88 %	11,43
SPU	SDCC	SODE CI	5 550	5 600	5 550	0,00 %	494	2 750 000	5 550	-2,37 %	481,50	25-sept.-24	8,68 %	8,15
TOTAL							341 267	365 177 200						

TOTAL
TOTAL - Marché des actions

382 838 581 805 015

Secteurs d'activités (*) :

 15 : BRVM - TELECOMMUNICATIONS 30 : BRVM - SERVICES FINANCIERS 40 : BRVM - CONSOMMATION DISCRETIONNAIRE 65 : BRVM - SERVICES PUBLICS
 45 : BRVM - CONSOMMATION DE BASE 50 : BRVM - INDUSTRIELS 60 : BRVM - ENERGIE

MARCHE DES DROITS

Symbole	Titre	Cours Précédent	Cours du jour		Variation jour	Séance de cotation		Cours Référence	Variation depuis l'origine	Parité	Periode de négociation	
			Ouv.	Clôt.		Volume	Valeur				Début	fin

TOTAL
TOTAL - Marché des droits
Légende:

(d) Ex-dividende (V) Variation par rapport au cours de référence

Cours du jour: Ouv.: Ouverture Clôt.: Clôture Moy.: Moyen

Mentions : NC: Non Coté Ex-c: Ex-coupon Ex-d: Ex-droit SP: Suspendu Val-T: Valeur Théorique

PER = Cours / BNPA selon les données disponibles Rdt. Net: Rendement net (DNPA / Cours)

Comp.: 1 - Premier Compartiment 2 - Second Compartiment 3 - Compartiment de croissance

Ratio de liquidité = Titres échangés / Volume des ordres de vente

: Progression de l'indice sectoriel : Stabilité de l'indice sectoriel : Recul de l'indice sectoriel

MARCHE DES OBLIGATIONS

Symbole	Titre	Valeur nominale	Cours Précédent	Cours du jour	Cours Référence	Séance de cotation	Coupon couru	Coupon d'intérêt	Période	Montant net	Eché.	Type Amort
OBLIGATIONS D'ETAT												
EOM.O10	ETAT DU MALI 6,20 % 2022-2029	10 000	9 790	NC	9 790		37,07	A	307,50	9-déc.-25	ACD	
EOM.O11	ETAT DU MALI 6,40 % 2023-2030	10 000	10 000	NC	10 000		508,49	A	640,00	7-avr.-25	ACD	
EOM.O12	ETAT DU MALI 6,50 % 2023-2030	10 000	9 999	NC	9 999		316,99	A	650,00	28-juil.-25	ACD	
EOM.O13	ETAT DU MALI 6,50 % 2024-2034	10 000	9 999	NC	9 999		520,00	A	650,00	5-avr.-25	ACD	
EOM.O14	ETAT DU MALI 3,00 % 2024-2031	10 000	10 000	NC	10 000		143,01	A	300,00	1-août-25	ACD	
EOM.O15	ETAT DU MALI 6,55 % 2024-2031	10 000	10 000	NC	10 000		161,51	A	655,00	24-oct.-25	ACD	
EOM.O16	ETAT DU MALI 6,35 % 2024-2029	10 000	10 000	NC	10 000		156,58	A	635,00	24-oct.-25	ACD	
EOM.O3	ETAT DU MALI 6,50 % 2018-2025	2 000	1 975	NC	1 975		38,21	A	130,00	6-oct.-25	AC	
EOM.O4	ETAT DU MALI 6,50% 2019-2027	6 000	6 000	NC	6 000		207,29	A	390,00	12-juil.-25	AC	
EOM.O5	ETAT DU MALI 6,50% 2020-2028	8 000	8 000	NC	8 000		428,82	A	520,00	27-mars-25	ACD	
EOM.O6	ETAT DU MALI 6,50% 2020-2027	6 000	6 000	NC	6 000		54,64	A	390,00	1-déc.-25	AC	
EOM.O7	ETAT DU MALI 6.50% 2021-2031	8 750	9 406	NC	9 406.25		437,86	A	568,75	16-avr.-25	AC	
EOM.O8	ETAT DU MALI 6,20 % 2022-2032	10 000	9 980	NC	9 980		232,71	A	620,00	7-sept.-25	ACD	
EOM.O9	ETAT DU MALI 6,30% 2022-2032	10 000	10 000	NC	10 000		75,95	A	630,00	9-déc.-25	ACD	
EOS.O10	ETAT DU SENEGAL 6,15 % 2023-2030	10 000	10 000	NC	10 000		195,37	S	307,50	29-mars-25	ACD	
EOS.O11	ETAT DU SENEGAL 6,35 % 2023-2033	10 000	10 000	NC	10 000		201,73	S	317,50	29-mars-25	ACD	
EOS.O12	ETAT DU SENEGAL 6,15 % 2023-2028	10 000	9 500	NC	9 500		269,06	S	307,50	14-févr.-25	ACD	
EOS.O13	ETAT DU SENEGAL 6,30 % 2023-2030	10 000	10 000	NC	10 000		275,63	S	315,00	14-févr.-25	ACD	
EOS.O14	ETAT DU SENEGAL 6,50 % 2023-2033	10 000	10 000	NC	10 000		284,38	S	325,00	14-févr.-25	ACD	
EOS.O15	ETAT DU SENEGAL 6,25 % 2024-2029	10 000	9 950	NC	9 950		281,93	S	312,50	9-févr.-25	ACD	
EOS.O16	ETAT DU SENEGAL 6,45 % 2024-2031	10 000	10 000	NC	10 000		290,95	S	322,50	9-févr.-25	ACD	
EOS.O17	ETAT DU SENEGAL 6,65 % 2024-2034	10 000	9 800	NC	9 800		299,97	S	332,50	9-févr.-25	ACD	
EOS.O7	ETAT SENEGAL 6.30% 2015-2025	10 000	10 000	NC	10 000		100,11	S	312,41	25-mai-25	ACD	
EOS.O8	ETAT DU SENEGAL 5,95% 2022-2034	10 000	10 000	NC	10 000		40,77	A	620,00	29-déc.-25	ACD	
EOS.O9	ETAT DU SENEGAL 6,00 % 2023-20	10 000	10 535	NC	10 535		190,61	S	300,00	29-mars-25	ACD	
TPBF.O10	TPBF 6,50% 2020 - 2028	5 833	5 833	NC	5 833.35		129,88	S	189,58	20-mars-25	ACD	
TPBF.O11	TPBF 6,50 % 2020-2028	5 835	5 835	NC	5 835		13,62	S	189,64	9-juil.-25	ACD	
TPBF.O12	TPBF 6.50% 2021-2031	10 000	9 978	NC	9 978		213,67	S	325,00	25-mars-25	ACD	
TPBF.O13	TPBF 6,50 % 2021 - 2031	10 000	9 950	NC	9 950		28,73	S	325,00	6-juil.-25	ACD	
TPBF.O14	TPBF 6,30% 2022-2034	10 000	9 900	NC	9 900		248,87	S	315,00	1-mars-25	ACD	
TPBF.O15	ETAT DU BURKINA 6,30 % 2022-2	10 000	10 000	NC	10 000		118,34	S	315,00	15-mai-25	ACD	
TPBF.O16	ETAT DU BURKINA 6% 2023-2028	10 000	10 000	NC	10 000		19,89	S	300,00	10-juil.-25	ACD	
TPBF.O17	TPBF 6,30 % 2023-2030	10 000	9 999	10 000	10 000	30	300 000	S	315,00	12-avr.-25	ACD	
TPBF.O18	TPBF 6,50% 2023-2033	10 000	9 200	NC	9 200		182,14	S	325,00	12-avr.-25	ACD	
TPBF.O19	ETAT DU BURKINA 6,30% 2024-2029	10 000	10 000	NC	10 000		134,01	S	315,00	6-mai-25	ACD	
TPBF.O20	ETAT DU BURKINA 6,55% 2024-2031	10 000	10 000	NC	10 000		139,32	S	327,50	6-mai-25	ACD	
TPBF.O21	ETAT DU BURKINA 6,50% 2024-2029	10 000	10 000	NC	10 000		197,51	S	650,00	28-mai-25	ACD	
TPBF.O22	ETAT DU BURKINA 6,80% 2024-2032	10 000	10 000	NC	10 000		206,63	S	680,00	28-mai-25	ACD	
TPBF.O4	TPBF 6.50% 2017-2027	10 000	10 400	NC	10 400		311,64	S	327,67	31-janv.-25	ACD	
TPBF.O6	TPBF 6.50% 2018-2025	10 000	9 112	NC	9 112		85,48	S	324,11	5-juin-25	ACD	
TPBF.O7	TPBF 6,50% 2018- 2025	10 000	9 999	NC	9 999		122,10	S	325,00	15-mai-25	AC	
TPBF.O8	TPBF 6,50% 2019-2027	10 000	10 000	NC	10 000		137,12	S	322,33	6-mai-25	ACD	
TPBF.O9	TPBF 6,50% 2019 - 2027	10 000	10 999	NC	10 999		189,29	S	325,00	8-avr.-25	ACD	
TPBJ.O3	TPBJ 6,50% 2020-2028	10 000	10 000	NC	10 000		267,12	A	650,00	25-août-25	AC	
TPBJ.O4	TPBJ 5,50 % 2022-2037	10 000	10 000	NC	10 000		492,74	A	550,00	1-mars-25	AC	
TPBJ.O5	TPBJ 5,85 % 2022-2042	10 000	9 940	NC	9 940		524,10	A	585,00	1-mars-25	ACD	
TPBJ.O6	TPBJ 5,75% 2022-2037	10 000	10 150	NC	10 150		280,41	A	575,00	28-juil.-25	ACD	
TPBJ.O7	TPBJ 5,70% 2023-2030	10 000	10 000	NC	10 000		491,92	A	570,00	13-mars-25	AC	
TPBJ.O8	TPBJ 6,20% 2023-2038	10 000	10 000	NC	10 000		535,07	A	620,00	13-mars-25	AC	
TPCI.O19	TPCI 5.99% 2015-2025	10 000	10 000	NC	10 000		415,20	A	599,00	14-mai-25	ACD	
TPCI.O21	TPCI 6% 2016-2028	10 000	10 000	NC	10 000		475,07	A	600,00	8-avr.-25	ACD	
TPCI.O22	TPCI 5.90% 2016 - 2026	10 000	10 000	NC	10 000		357,23	A	590,00	15-juin-25	ACD	
TPCI.O23	TPCI 5.90% 2016-2026	10 000	10 000	9 700	9 700	11 426	111 830 300	A	590,00	17-nov.-25	ACD	
TPCI.O24	TPCI 6.25% 2017-2029	10 000	9 700	NC	9 700		195,74	S	312,50	31-mars-25	ACD	
TPCI.O27	TPCI 6% 2017-2025	10 000	10 250	NC	10 250		39,56	S	300,00	29-juin-25	ACD	

TPCI.O28	TPCI 6% 2018 - 2026	10 000	10 000	NC	10 000		284,38	A	600,00	2-août-25	ACD
TPCI.O29	TPCI 6% 2018-2026	10 000	10 000	NC	10 000		156,16	A	600,00	19-oct.-25	ACD
TPCI.O30	TPCI 5,95% 2018-2025	2 000	2 000	NC	2 000		13,04	S	59,34	13-juin-25	ACD
TPCI.O31	TPCI 5,75% 2019 - 2026	10 000	10 230	NC	10 230		340,27	A	575,00	20-juin-25	ACD
TPCI.O32	TPCI 2,23% 2019-2026	10 000		NC			131,97	A	223,00	20-juin-25	ACD
TPCI.O33	TPCI 5.75% 2019-2026	4 000	4 160	NC	4 160		194,08	A	230,00	20-mars-25	ACD
TPCI.O34	TPCI 6% 2019-2029	6 250	6 188	NC	6 187.50		316,44	A	375,00	20-mars-25	ACD
TPCI.O35	TPCI 5,75% 2019 -2026	10 000	10 150	NC	10 150		307,19	A	575,00	11-juil.-25	ACD
TPCI.O36	TPCI 5,75% 2019- 2026	10 000	10 000	NC	10 000		242,60	A	575,00	21-août-25	ACD
TPCI.O37	TPCI 5,80% 2019-2026	4 000	4 000	NC	4 000		31,15	A	232,00	4-déc.-25	ACD
TPCI.O38	TPCI 5,75% 2019-2026	4 000	4 000	NC	4 000		30,88	A	230,00	4-déc.-25	ACD
TPCI.O39	TPCI 5,75% 2019 - 2026	4 000	3 906	NC	3 906		61,12	A	230,00	17-oct.-25	ACD
TPCI.O40	TPCI 5,75% 2019-2026	4 000	4 000	NC	4 000		7,56	A	230,00	10-janv.-26	ACD
TPCI.O41	TPCI 5,80% 2020-2027	10 000	10 000	NC	10 000		521,37	A	580,00	28-févr.-25	ACD
TPCI.O42	TPCI 5,90% 2020-2030	10 000	10 000	NC	10 000		530,19	A	590,00	28-févr.-25	ACD
TPCI.O43	TPCI 5,90% 2020 - 2030	10 000	10 000	NC	10 000		442,90	A	590,00	23-avr.-25	ACD
TPCI.O44	TPCI 5,80% 2020 - 2027	10 000	9 800	NC	9 800		435,40	A	580,00	23-avr.-25	ACD
TPCI.O45	TPCI 5,80% 2020 -2027	6 000	6 000	NC	6 000		209,75	A	348,00	16-juin-25	ACD
TPCI.O46	TPCI 5,90% 2020 - 2030	7 500	7 650	NC	7 650		266,71	A	442,50	16-juin-25	ACD
TPCI.O47	TPCI 5,80% 2020 - 2027	6 000	6 150	NC	6 150		264,00	A	438,00	16-juin-25	ACD
TPCI.O48	TPCI 5,80% 2020- 2027	6 000	5 940	NC	5 940		168,76	A	348,00	29-juil.-25	ACD
TPCI.O49	TPCI 5,90% 2020- 2030	7 500	7 564	NC	7 563.75		214,58	A	442,50	29-juil.-25	ACD
TPCI.O50	TPCI 5,90% 2020-2030	7 500	7 500	NC	7 500		178,21	A	442,50	28-août-25	ACD
TPCI.O51	TPCI 5,80 % 2020-2027	6 000	6 000	NC	6 000		106,78	A	348,00	2-oct.-25	ACD
TPCI.O52	TPCI 5,90 % 2020 -2030	7 500	7 500	NC	7 500		135,78	A	442,50	2-oct.-25	ACD
TPCI.O53	TPCI 5,80% 2020-2027	6 000	6 360	NC	6 360		81,99	A	348,00	28-oct.-25	ACD
TPCI.O54	TPCI 5,90% 2020-2030	7 500	7 350	NC	7 350		104,26	A	442,50	28-oct.-25	ACD
TPCI.O55	TPCI 5,80% 2020 -2027	6 000	6 000	NC	6 000		27,65	A	348,00	24-déc.-25	ACD
TPCI.O56	TPCI 5,90% 2020- 2030	7 500	8 058	NC	8 058		35,16	A	442,50	24-déc.-25	ACD
TPCI.O57	TPCI 5,80% 2020-2027	6 000	5 820	NC	5 820		60,07	A	348,00	20-nov.-25	ACD
TPCI.O58	TPCI 5,80% 2021-2028	8 000	8 000	NC	8 000		405,52	A	464,00	9-mars-25	ACD
TPCI.O59	TPCI 5,90% 2021-2031	8 750	9 056	NC	9 056.25		451,19	A	516,25	9-mars-25	ACD
TPCI.O60	TPCI 5,80% 2021-2028	10 000	10 000	NC	10 000		403,62	A	580,00	13-mai-25	ACD
TPCI.O61	TPCI 5,90% 2021-2031	10 000	10 000	9 500	9 500	14 970 142 215 000	410,58	A	590,00	13-mai-25	ACD
TPCI.O62	TPCI 5,80 % 2021 -2028	8 000	8 000	NC	8 000		261,87	A	464,00	30-juin-25	ACD
TPCI.O63	TPCI 5,90% 2021 -2031	8 750	8 750	NC	8 750		291,36	A	516,25	30-juin-25	ACD
TPCI.O64	TPCI 5,80 % 2021 - 2028	8 000	7 958	NC	7 958.40		202,13	A	464,00	16-août-25	ACD
TPCI.O65	TPCI 5,90 % 2021-2031	8 750	9 363	NC	9 362.50		161,24	A	516,25	30-sept.-25	ACD
TPCI.O66	TPCI 5,90% 2021-2031	8 750	8 750	NC	8 750		110,32	A	516,25	5-nov.-25	ACD
TPCI.O67	TPCI 5,90 % 2021-2036	10 000	10 200	NC	10 200		59,81	A	590,00	16-déc.-25	ACD
TPCI.O68	TPCI 5,90 % 2022-2037	10 000	10 000	NC	10 000		573,88	A	590,00	1-févr.-25	ACD
TPCI.O69	TPCI 5,75 % 2022-2037	10 000	10 000	NC	10 000		482,05	A	575,00	22-mars-25	ACD
TPCI.O70	TPCI 5,75 % 2022-2037	10 000	10 000	NC	10 000		422,19	A	575,00	29-avr.-25	ACD
TPCI.O71	TPCI 5,65% 2022-2032	10 000	10 000	NC	10 000		342,10	A	565,00	15-juin-25	ACD
TPCI.O72	TPCI 5,65% 2022-2029	10 000	9 800	NC	9 800		273,99	A	565,00	29-juil.-25	ACD
TPCI.O73	TPCI 5,75% 2022-2032	10 000	10 500	NC	10 500		278,84	A	575,00	29-juil.-25	ACD
TPCI.O74	TPCI 5,85% 2022-2042	9 474	9 474	NC	9 473.68		268,75	A	554,21	29-juil.-25	ACD
TPCI.O75	TPCI 5,65% 2022-2029	10 000	10 700	NC	10 700		165,63	A	565,00	7-oct.-25	ACD
TPCI.O76	TPCI 5,75% 2022-2032	10 000	10 000	NC	10 000		168,56	A	575,00	7-oct.-25	ACD
TPCI.O77	TPCI (TAUX DE BASE + SPREAD) % 2022-2029	10 000	10 000	NC	10 000		155,54	T	198,75	11-févr.-25	ACD
TPCI.O78	TPCI 5,65% 2022-2029	10 000	10 000	NC	10 000		61,92	A	565,00	13-déc.-25	ACD
TPCI.O79	TPCI 5,75% 2023-2030	10 000	10 750	NC	10 750		516,87	A	575,00	28-févr.-25	ACD
TPCI.O80	TPCI 6% 2023-2030	10 000	10 000	NC	10 000		410,96	A	600,00	17-mai-25	ACD
TPCI.O81	TPCI 5,90% 2023-2028	10 000	10 500	NC	10 500		282,88	A	590,00	31-juil.-25	ACD
TPCI.O82	TPCI 6,00% 2023-2030	10 000	10 000	NC	10 000		287,67	A	600,00	31-juil.-25	ACD
TPCI.O83	TPCI 5,90 % 2023-2028	10 000	10 000	NC	10 000		248,71	A	890,00	12-oct.-25	ACD
TPCI.O84	TPCI 6,00 % 2023-2030	10 000	9 999	NC	9 999		167,67	A	600,00	12-oct.-25	ACD
TPCI.O85	TPCI 5,90 % 2023 - 2028	10 000	10 000	NC	10 000		63,04	A	590,00	14-déc.-25	ACD
TPCI.O86	TPCI 6,00 % 2023 - 2030	10 000	10 000	NC	10 000		64,11	A	600,00	14-déc.-25	ACD
TPCI.O87	TPCI 5,90% 2024-2029	10 000	10 000	NC	10 000		489,78	A	590,00	25-mars-25	ACD
TPCI.O88	TPCI 6,00% 2024-2031	10 000	10 000	NC	10 000		498,08	A	600,00	25-mars-25	ACD
TPCI.O89	TPCI 5,90% 2024-2029	10 000	10 750	NC	10 750		302,27	A	590,00	19-juil.-25	ACD
TPCI.O90	TPCI 6,00% 2024-2031	10 000	10 000	NC	10 000		307,40	A	600,00	19-juil.-25	ACD
TPCI.O91	TPCI 5,90% 2024-2029	10 000	10 000	NC	10 000		240,85	A	590,00	26-août-25	ACD
TPCI.O92	TPCI 6,00% 2024-2031	10 000	10 000	NC	10 000		244,93	A	600,00	26-août-25	ACD

TPNE.01	TRESOR PUBLIC DU NIGER 6,50% 2019-2026	10 000	10 000	SP	10 000	534,25	A	650,00	28-mars-25	ACD
TPNE.02	TRESOR PUBLIC DU NIGER 6,50% 2019 - 2026	10 000	10 000	SP	10 000	309,86	A	650,00	1-août-25	ACD
TPNE.03	TRESOR PUBLIC DU NIGER 6,5% 2020-2027	6 000	6 000	SP	6 000	186,99	A	390,00	31-juil.-25	ACD
TPNE.04	TRESOR PUBLIC DU NIGER 6,30% 2	8 750	8 750	SP	8 750	228,05	A	551,25	24-août-25	ACD
TPNE.05	TPNE 6,15 % 2022-2034	10 000	10 000	SP	10 000	392,59	A	615,00	3-juin-25	ACD
TPNE.06	TRESOR PUBLIC DU NIGER 6,15% 2022 - 2034	10 000	10 000	SP	10 000	65,71	A	615,00	14-déc.-25	ACD
TPNE.07	TRESOR PUBLIC DU NIGER 6,25 % 2023-2028	10 000	10 000	SP	10 000	364,73	A	625,00	23-juin-25	ACD
TPTG.02	TPTG 6% 2022-2037	10 000	10 000	NC	10 000	110,14	A	600,00	16-nov.-25	ACD
TOTAL						26 426		254 345 300		

OBLIGATIONS REGIONALES

BIDC.04	BIDC-EBID 6.10% 2017-2027	3 750	3 750	NC	3 750	137,89	A	228,78	16-juin-25	ACD
BIDC.05	BIDC-EBID 6,40% 2019-2026	10 000	10 000	NC	10 000	17,68	S	320,00	12-juil.-25	ACD
BIDC.06	BIDC-EBID 6,50 % 2021-2028	7 000	7 525	NC	7 525	81,03	S	225,63	18-mai-25	ACD
BIDC.07	BIDC-EBID 5,90% 2022-2029	9 000	9 000	NC	9 000	64,01	S	264,77	9-juin-25	ACD
BIDC.08	BIDC-EBID GSS BOND 6,50% 2024-2031	10 000	10 000	NC	10 000	315,20	S	327,67	29-janv.-25	ACD
CRRH.010	CRRH-UEMOA 6,10% 2022-2037	10 000	10 000	NC	10 000	285,11	S	305,00	3-févr.-25	AC
CRRH.05	CRRH-UEMOA 5.85% 2015-2025	10 000	10 000	NC	10 000	20,79	S	209,10	4-juil.-25	AC
CRRH.06	CRRH-UEMOA 5.85% 2016-2026	10 000	10 000	NC	10 000	26,29	S	292,50	3-juil.-25	ACD
CRRH.07	CRRH-UEMOA 5.95% 2017-2029	4 167	4 167	NC	4 167	45,20	S	123,96	17-mai-25	AC
CRRH.08	CRRH-UEMOA 5.95% 2018-2030	5 000	5 000	NC	5 000	26,15	S	148,75	21-juin-25	AC
CRRH.09	CRRH-UEMOA 6.05% 2018-2033	6 000	6 000	NC	6 000	31,91	S	181,50	21-juin-25	AC
TOTAL						0		0		

OBLIGATIONS PIVEES

FBOAD.01	FCTC BOAD DOLI-P 6,10% 2023-2030	7 300	7 300	NC	7 300	151,28	S	220,82	20-mars-25	AC
FDINBF.01	FIDELIS FINANCE CAP25 7,00% 2023-2028	10 000	10 000	NC	10 000	113,57	S	326,30	20-mai-25	ACD
FEPTC.01	FCTC EPT 7 % 2023-2030	10 000	10 500	NC	10 500	104,39	T	171,50	27-févr.-25	ACD
FEPTC.02	FCTC EPT 7,25 % 2023-2033	10 000	10 500	NC	10 500	108,12	T	177,63	27-févr.-25	ACD
FEPTC.03	FCTC EPT 7,50% 2023-2038	10 000		NC		111,85	T	183,75	27-févr.-25	ACD
FNSBC.01	FCTC NSIA BANQUE 7 % 2020-2025	556	556	NC	555.55	3,92	T	9,53	16-mars-25	ACD
FORBT.01	FCTC ORABANK 7 % 2021-2026	4 444	4 844	NC	4 844.44	21,17	T	76,22	28-mars-25	ACD
FSNTS.01	FCTC SONATEL C-1 6,40 % 2023-2	10 000	10 750	NC	10 750	4,99	S	300,80	19-juil.-25	AC
FSNTS.02	FCTC SONATEL C-2 6,60 % 2023-2	10 000	10 000	NC	10 000	5,14	S	310,20	19-juil.-25	AC
FTIMC.01	FCTC TEYLIOM IMMO 7 % 2021-2028	5 833	5 833	NC	5 833.33	50,02	T	100,04	8-mars-25	ACD
ORGT.02	ORAGROUP SA 7,15% 2021-2028	8 000	8 800	NC	8 800	138,29	S	286,00	26-avr.-25	ACD
PADS.03	PAD 6,60% 2020-2027	6 000	5 640	NC	5 640	103,35	S	198,00	19-avr.-25	ACD
PTRC.01	PETRO IVOIRE 6,80% 2022-2029	10 000	10 750	NC	10 750	69,57	S	333,20	15-juin-25	ACD
SNLC.01	SENELEC 6,50% 2018-2025	1 000	1 000	NC	1 000	21,01	S	32,50	27-mars-25	AC
SNTS.02	SONATEL 6,50% 2020-2027	5 000	4 900	NC	4 900	5,02	S	151,49	16-juil.-25	ACD
TOTAL						0		0		

SUKUK ET TITRES ASSIMILES

SUKSN.S2	SUKUK SN 6% 2016-2026	10 000	10 750	NC	10 750	300,00	S	306,67	26-janv.-25	ACD
SUKTG.S1	SUKUK TG 6.5% 2016-2026	10 000	10 000	NC	10 000	324,58	S	377,99	17-févr.-25	ACD
TOTAL						0		0		
TOTAL - Marché des obligations						26 426		254 345 300		

Légende :
 (#) (*) Ex-Coupon couru (#/#)Cours de référence amorti / Coupon couru Ex-c (#)Ex-marge de profits
 Cours du jour: Ouv.: Ouverture Clôt.: Clôture Moy.: Moyen
 Type Amort: Type d'Amortissement IF: In Fine AC: Amortissement Constant AD: Amortissement Dégressif ACD: Amortissement Constant Différé
 Période: Périodicité de paiement des coupons A: Annuelle S: Semestrielle T: Trimestrielle
 Eché.: Échéance de paiement des intérêts
 Mentions: NC: Non Coté Ex-c: Ex-coupon ou Ex-droit SP: Suspendu

INFORMATIONS
OPERATIONS EN COURS

Emetteur	Opération
BAOBAB SA	Première cotation - GSS BAOBAB 6,80 % 2024-2029 Première cotation le 25 février 2025
SIB	Admission à la cote des actions nouvelles de la SIB CI, le 04 février 2025
BANK OF AFRICA CI	Admission à la cote des actions nouvelles de la société BOA CI, le 23 janvier 2025

AVIS

Entité	N°	Nature	Objet
BRVM	015-2025	Païement Intérêts	Païement des intérêts semestriels - ETAT DU SENEGAL 6,25 % 2024-2029 (EOS.015)
BRVM	016-2025	Païement Intérêts	Païement des intérêts semestriels - ETAT DU SENEGAL 6,45 % 2024-2031 (EOS.016)
BRVM	017-2025	Païement Intérêts	Païement des intérêts semestriels - ETAT DU SENEGAL 6,65 % 2024-2034 (EOS.017)
BRVM	018-2025	Première cotation	Première cotation - GSS BAOBAB 6,80 % 2024-2029

COMMUNIQUES

Emetteur	N°	Nature	Objet
----------	----	--------	-------

QUANTITES RESIDUELLES
MARCHE DES ACTIONS

Symbole	Titre	Quantité résiduelle à l'achat	Cours Achat / Vente			Quantité résiduelle à la vente	Cours de Référence
ABJC	SERVAIR ABIDJAN CI	385	1,750	/	1,795	1 094	1 795
BICC	BICI CI	643	14,000	/	14,100	50	14 000
BNBC	BERNABE CI	20	960	/	995	29	995
BOAB	BANK OF AFRICA BN	250	3,245	/	3,250	455	3 250
BOABF	BANK OF AFRICA BF	7	2,985	/	3,000	14	3 000
BOAC	BANK OF AFRICA CI	1 167	4,850	/	4,860	22	4 860
BOAM	BANK OF AFRICA ML	17	1,800	/	1,815	2 062	1 815
BOAN	BANK OF AFRICA NG	50	2,230	/	2,385	95	2 385
BOAS	BANK OF AFRICA SENEGAL	11	2,855	/	2,890	271	2 890
CABC	SICABLE CI	199	1,050	/	1,115	1 673	1 050
CBIBF	CORIS BANK INTERNATIONAL	1	9,555	/	9,700	17	9 700
CFAC	CFAO MOTORS CI	57	580	/	590	235	580
CIEC	CIE CI	1 445	2,100	/	2,170	342	2 170
ECOC	ECOBANK COTE D'IVOIRE	576	8,305	/	8,435	320	8 435
ETIT	ECOBANK TRANS. INCORP. TG	765 022	15	/	16	4 008 174	16
FTSC	FILTISAC CI	90	1,945	/	1,985	208	1 945
LNBB	LOTIERIE NATIONALE DU BENIN	21	4,710	/	4,875	2 385	4 875
NEIC	NEI-CEDA CI	150	700	/	710	90	710
NSBC	NSIA BANQUE COTE D'IVOIRE	50	7,450	/	7,500	61	7 495
N TLC	NESTLE CI	1	7,945	/	7,955	30	7 960
ONTBF	ONATEL BF	13	2,215	/	2,245	1 104	2 245
ORAC	ORANGE COTE D'IVOIRE	1 164	17,500	/	17,800	3	17 500
ORGT	ORAGROUP TOGO	38	1,650	/	1,695	164	1 695
PALC	PALM CI	310	4,495	/	4,500	3 393	4 500
PRSC	TRACTAFRIC MOTORS CI	35	1,850	/	1,920	50	1 915
SAFC	SAFCA CI	154	800	/	815	4	815
SCRC	SUCRIVOIRE	97	700	/	735	8	735
SDCC	SODE CI	35	5,540	/	5,550	417	5 550
SDSC	AFRICA GLOBAL LOGISTICS CI	236	1,290	/	1,300	3 176	1 300
SEMC	EVIOSYS PACKAGING SIEM CI			/			700
SGBC	SOCIETE GENERALE COTE D'IVOIRE	5	19,810	/	20,000	252	20 000
SHEC	VIVO ENERGY CI	93	850	/	870	988	850
SIBC	SOCIETE IVOIRIENNE DE BANQUE	179	3,505	/	3,535	148	3 505
SICC	SICOR CI			/	Marché	60	4 260
SIVC	AIR LIQUIDE CI	59	455	/	485	106	450
SLBC	SOLIBRA CI			/	Marché	499	12 865
SMBC	SMB CI			/	Marché	854	6 915
SNTS	SONATEL SN	7	24,100	/	24,300	10	24 100
SOGC	SOGB CI	1 070	4,380	/	4,400	96	4 400
SPHC	SAPH CI	10	3,755	/	3,790	1 378	3 790
STAC	SETAO CI	1 479	415	/			410
STBC	SITAB CI	8	7,300	/	7,490	69	7 490
SVOC	MOVIS CI			/			2 395
TTLC	TOTALENERGIES MARKETING CI	664	2,450	/	2,485	131	2 450
TTLS	TOTALENERGIES MARKETING SN	302	2,300	/	2,395	909	2 395
UNLC	UNILEVER CI	1	5,970	/			6 450
UNXC	UNIWAX CI	54	385	/	400	318	400

QUANTITES RESIDUELLES

MARCHE DES DROITS

Symbole	Titre	Quantité résiduelle à l'achat	Cours Achat / Vente	Quantité résiduelle à la vente	Cours de Référence
---------	-------	-------------------------------	---------------------	--------------------------------	--------------------

QUANTITES RESIDUELLES
MARCHE DES OBLIGATIONS

Symbole	Titre	Quantité résiduelle à l'achat	Cours Achat / Vente	Quantité résiduelle à la vente	Cours de Référence
FBOAD.01	FCTC BOAD DOLI-P 6,10% 2023-2030		/		7 300
FDINBF.01	FIDELIS FINANCE CAP25 7,00% 2023-2028		/		10 000
FEPTC.01	FCTC EPT 7 % 2023-2030		/ 10,300	150	10 500
FEPTC.02	FCTC EPT 7,25 % 2023-2033		/ 10,500	10	10 500
FEPTC.03	FCTC EPT 7,50% 2023-2038		/		10 000
FNSBC.01	FCTC NSIA BANQUE 7 % 2020-2025	250	555.55 / 566.66	14	556
PTRC.01	PETRO IVOIRE 6,80% 2022-2029		/		10 750
SNLC.01	SENELEC 6,50% 2018-2025		/ 1,000	63	1 000
SNTS.02	SONATEL 6,50% 2020-2027		/		4 900
FORBT.01	FCTC ORABANK 7 % 2021-2026		/ 4,747.55	2 500	4 844
FSNTS.01	FCTC SONATEL C-1 6,40 % 2023-2		/		10 750
FSNTS.02	FCTC SONATEL C-2 6,60 % 2023-2		/		10 000
FTIMC.01	FCTC TEYLIOM IMMO 7 % 2021-2028		/ 5,833.33	27	5 833
ORGT.02	ORAGROUP SA 7,15% 2021-2028		/ 8,400	3 764	8 800
PADS.03	PAD 6,60% 2020-2027		/		5 640
EOM.010	ETAT DU MALI 6,20 % 2022-2029		/		9 790
EOM.011	ETAT DU MALI 6,40 % 2023-2030		/		10 000
EOM.012	ETAT DU MALI 6,50 % 2023-2030		/		9 999
EOM.013	ETAT DU MALI 6,50 % 2024-2034		/		9 999
EOM.014	ETAT DU MALI 3,00 % 2024-2031		/		10 000
EOM.015	ETAT DU MALI 6,55 % 2024-2031		/		10 000
TPNE.07	TRESOR PUBLIC DU NIGER 6,25 % 2023-2028		/		10 000
TPTG.02	TPTG 6% 2022-2037		/ 9,800	2 000	10 000
TPNE.01	TRESOR PUBLIC DU NIGER 6,50% 2019-2026		/		10 000
TPNE.02	TRESOR PUBLIC DU NIGER 6,50% 2019 - 2026		/		10 000
TPNE.03	TRESOR PUBLIC DU NIGER 6,5% 2020-2027		/		6 000
TPNE.04	TRESOR PUBLIC DU NIGER 6,30% 2		/		8 750
TPNE.05	TPNE 6,15 % 2022-2034		/		10 000
TPNE.06	TRESOR PUBLIC DU NIGER 6,15% 2022 - 2034		/		10 000
TPCI.087	TPCI 5,90% 2024-2029		/		10 000
TPCI.088	TPCI 6,00% 2024-2031		/		10 000
TPCI.089	TPCI 5,90% 2024-2029		/		10 750
TPCI.090	TPCI 6,00% 2024-2031		/		10 000
TPCI.091	TPCI 5,90% 2024-2029		/		10 000
TPCI.092	TPCI 6,00% 2024-2031		/		10 000
TPCI.081	TPCI 5,90% 2023-2028		/		10 500
TPCI.082	TPCI 6,00% 2023-2030		/		10 000
TPCI.083	TPCI 5,90 % 2023-2028		/		10 000
TPCI.084	TPCI 6,00 % 2023-2030		/ 10,000	49 861	9 999
TPCI.085	TPCI 5,90 % 2023 - 2028		/		10 000
TPCI.086	TPCI 6,00 % 2023 - 2030		/ 10,000	49 885	10 000
TPCI.075	TPCI 5,65% 2022-2029		/		10 700
TPCI.076	TPCI 5,75% 2022-2032		/		10 000
TPCI.077	TPCI (TAUX DE BASE + SPREAD) % 2022-2029		/		10 000
TPCI.078	TPCI 5,65% 2022-2029		/		10 000
TPCI.079	TPCI 5,75% 2023-2030		/		10 750
TPCI.080	TPCI 6% 2023-2030		/ 10,000	20 054	10 000
TPCI.069	TPCI 5,75 % 2022-2037		/ 10,000	91	10 000
TPCI.070	TPCI 5,75 % 2022-2037		/ 10,000	29 995	10 000
TPCI.071	TPCI 5,65% 2022-2032		/ 10,000	25 000	10 000

TPCI.072	TPCI 5,65% 2022-2029		/			9 800
TPCI.073	TPCI 5,75% 2022-2032		/			10 500
TPCI.074	TPCI 5,85% 2022-2042		/			9 474
TPCI.063	TPCI 5,90% 2021 -2031		/			8 750
TPCI.064	TPCI 5,80 % 2021 - 2028		/			7 958
TPCI.065	TPCI 5,90 % 2021-2031		/			9 363
TPCI.066	TPCI 5,90% 2021-2031		/			8 750
TPCI.067	TPCI 5,90 % 2021-2036		/			10 200
TPCI.068	TPCI 5,90 % 2022-2037		/			10 000
TPCI.057	TPCI 5,80% 2020-2027		/			5 820
TPCI.058	TPCI 5,80% 2021-2028		/			8 000
TPCI.059	TPCI 5,90% 2021-2031		/			9 056
TPCI.060	TPCI 5,80% 2021-2028		/			10 000
TPCI.061	TPCI 5,90% 2021-2031		/			9 500
TPCI.062	TPCI 5,80 % 2021 -2028		/			8 000
TPCI.051	TPCI 5,80 % 2020-2027		/			6 000
TPCI.052	TPCI 5,90 % 2020 -2030		/			7 500
TPCI.053	TPCI 5,80% 2020-2027		/			6 360
TPCI.054	TPCI 5,90% 2020-2030		/			7 350
TPCI.055	TPCI 5,80% 2020 -2027		/			6 000
TPCI.056	TPCI 5,90% 2020- 2030		/			8 058
TPCI.045	TPCI 5,80% 2020 -2027		/			6 000
TPCI.046	TPCI 5,90% 2020 - 2030		/			7 650
TPCI.047	TPCI 5,80% 2020 - 2027		/			6 150
TPCI.048	TPCI 5,80% 2020- 2027		/			5 940
TPCI.049	TPCI 5,90% 2020- 2030		/			7 564
TPCI.050	TPCI 5,90% 2020-2030		/	7,500	29	7 500
TPCI.039	TPCI 5,75% 2019 - 2026		/			3 906
TPCI.040	TPCI 5,75% 2019-2026		/			4 000
TPCI.041	TPCI 5,80% 2020-2027		/			10 000
TPCI.042	TPCI 5,90% 2020-2030		/	10,000	51	10 000
TPCI.043	TPCI 5,90% 2020 - 2030		/	10,000	19	10 000
TPCI.044	TPCI 5,80% 2020 - 2027		/	10,000	13	9 800
TPCI.033	TPCI 5.75% 2019-2026		/			4 160
TPCI.034	TPCI 6% 2019-2029		/			6 188
TPCI.035	TPCI 5,75% 2019 -2026		/			10 150
TPCI.036	TPCI 5,75% 2019- 2026		/			10 000
TPCI.037	TPCI 5,80% 2019-2026		/			4 000
TPCI.038	TPCI 5,75% 2019-2026		/	4,000	7	4 000
TPCI.027	TPCI 6% 2017-2025		/			10 250
TPCI.028	TPCI 6% 2018 - 2026		/			10 000
TPCI.029	TPCI 6% 2018-2026		/	10,000	7	10 000
TPCI.030	TPCI 5,95% 2018-2025		/			2 000
TPCI.031	TPCI 5,75% 2019 - 2026		/			10 230
TPCI.032	TPCI 2,23% 2019-2026		/			10 000
TPBJ.08	TPBJ 6,20% 2023-2038		/			10 000
TPCI.019	TPCI 5.99% 2015-2025	54	10,000	/		10 000
TPCI.021	TPCI 6% 2016-2028		/	10,000	8	10 000
TPCI.022	TPCI 5.90% 2016 - 2026		/	10,000	40	10 000
TPCI.023	TPCI 5.90% 2016-2026		/			9 700
TPCI.024	TPCI 6.25% 2017-2029		/			9 700
TPBF.09	TPBF 6,50% 2019 - 2027		/	10,999	16	10 999
TPBJ.03	TPBJ 6,50% 2020-2028		/			10 000
TPBJ.04	TPBJ 5,50 % 2022-2037		/			10 000
TPBJ.05	TPBJ 5,85 % 2022-2042		/	9,900	194	9 940

TPBJ.O6	TPBJ 5,75% 2022-2037		/	10,000	19	10 150
TPBJ.O7	TPBJ 5,70% 2023-2030		/			10 000
TPBF.O21	ETAT DU BURKINA 6,50% 2024-2029		/			10 000
TPBF.O22	ETAT DU BURKINA 6,80% 2024-2032		/			10 000
TPBF.O4	TPBF 6.50% 2017-2027		/	10,000	222	10 400
TPBF.O6	TPBF 6.50% 2018-2025		/			9 112
TPBF.O7	TPBF 6,50% 2018- 2025		/	9,999	23	9 999
TPBF.O8	TPBF 6,50% 2019-2027		/			10 000
TPBF.O15	ETAT DU BURKINA 6,30 % 2022-2		/			10 000
TPBF.O16	ETAT DU BURKINA 6% 2023-2028		/			10 000
TPBF.O17	TPBF 6,30 % 2023-2030		/	10,000	92	10 000
TPBF.O18	TPBF 6,50% 2023-2033		/			9 200
TPBF.O19	ETAT DU BURKINA 6,30% 2024-2029		/	10,000	122	10 000
TPBF.O20	ETAT DU BURKINA 6,55% 2024-2031		/			10 000
EOS.O9	ETAT DU SENEGAL 6,00 % 2023-20		/			10 535
TPBF.O10	TPBF 6,50% 2020 - 2028		/			5 833
TPBF.O11	TPBF 6,50 % 2020-2028		/			5 835
TPBF.O12	TPBF 6.50% 2021-2031		/			9 978
TPBF.O13	TPBF 6,50 % 2021 - 2031		/			9 950
TPBF.O14	TPBF 6,30% 2022-2034		/	9,900	495	9 900
EOS.O14	ETAT DU SENEGAL 6,50 % 2023-2033		/			10 000
EOS.O15	ETAT DU SENEGAL 6,25 % 2024-2029		/			9 950
EOS.O16	ETAT DU SENEGAL 6,45 % 2024-2031		/			10 000
EOS.O17	ETAT DU SENEGAL 6,65 % 2024-2034		/			9 800
EOS.O7	ETAT SENEGAL 6.30% 2015-2025		/	10,000	11	10 000
EOS.O8	ETAT DU SENEGAL 5,95% 2022-2034		/			10 000
EOM.O8	ETAT DU MALI 6,20 % 2022-2032		/	9,980	286	9 980
EOM.O9	ETAT DU MALI 6,30% 2022-2032		/			10 000
EOS.O10	ETAT DU SENEGAL 6,15 % 2023-2030		/			10 000
EOS.O11	ETAT DU SENEGAL 6,35 % 2023-2033		/	10,000	16	10 000
EOS.O12	ETAT DU SENEGAL 6,15 % 2023-2028		/			9 500
EOS.O13	ETAT DU SENEGAL 6,30 % 2023-2030		/			10 000
EOM.O16	ETAT DU MALI 6,35 % 2024-2029		/			10 000
EOM.O3	ETAT DU MALI 6,50 % 2018-2025		/	1,975	482	1 975
EOM.O4	ETAT DU MALI 6,50% 2019-2027		/			6 000
EOM.O5	ETAT DU MALI 6,50% 2020-2028		/	7,840	500	8 000
EOM.O6	ETAT DU MALI 6,50% 2020-2027		/			6 000
EOM.O7	ETAT DU MALI 6.50% 2021-2031		/	8,750	149	9 406
BIDC.O4	BIDC-EBID 6.10% 2017-2027		/	3,562.50	314	3 750
BIDC.O5	BIDC-EBID 6,40% 2019-2026		/	9,600	370	10 000
BIDC.O6	BIDC-EBID 6,50 % 2021-2028	3	7,000	/		7 525
BIDC.O7	BIDC-EBID 5,90% 2022-2029		/	9,000	25	9 000
BIDC.O8	BIDC-EBID GSS BOND 6,50% 2024-2031		/	10,000	1 046	10 000
CRRH.O10	CRRH-UEMOA 6,10% 2022-2037		/			10 000
CRRH.O5	CRRH-UEMOA 5.85% 2015-2025		/			10 000
CRRH.O6	CRRH-UEMOA 5.85% 2016-2026		/			10 000
CRRH.O7	CRRH-UEMOA 5.95% 2017-2029		/			4 167
CRRH.O8	CRRH-UEMOA 5.95% 2018-2030		/			5 000
CRRH.O9	CRRH-UEMOA 6.05% 2018-2033		/			6 000

SUKUK ET TITRES ASSIMILES

Symbole	Titre	Quantité résiduelle à l'achat	Cours Achat / Vente	Quantité résiduelle à la vente	Cours de Référence
SUKSN.S2	SUKUK SN 6% 2016-2026		/		10 750
SUKTG.S1	SUKUK TG 6.5% 2016-2026		/		10 000

CALENDRIER DES ASSEMBLEES GENERALES

ANNEE : 2025

Société	Nature	Date	Heure	Lieu
---------	--------	------	-------	------

L'actualité de la BRVM sur nos plateformes digitales

Infos BRVM

Pour recevoir les informations boursières par SMS, souscrivez :



Côte d'Ivoire : *430#
Bénin : *430*15#



Côte d'Ivoire : #139#
Burkina Faso : *310#



Côte d'Ivoire : *431#
Niger : *512*9#
Togo : *310#

Site web

www.brvm.org



Application Mobile

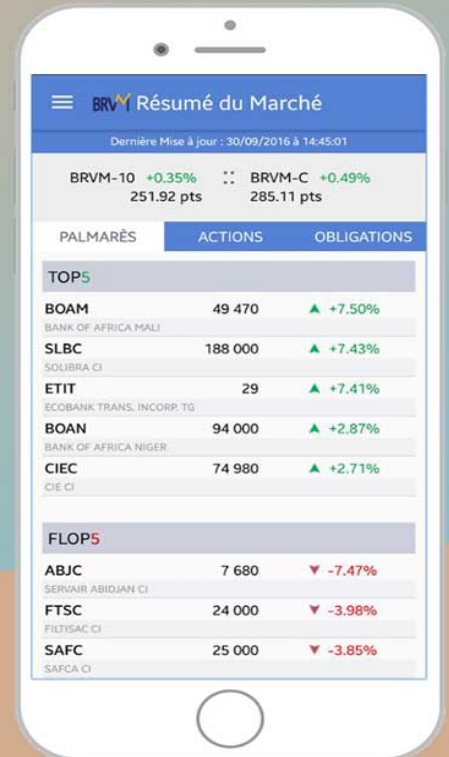

Nous suivre sur :



AVIS N° 015 - 2025 / BRVM / DG

ETAT DU SENEGAL 6,25 % 2024-2029

Paiement des intérêts semestriels

La Bourse Régionale des Valeurs Mobilières (BRVM) porte à la connaissance du public et des intervenants du marché que l'ETAT DU SENEGAL procédera, le **09 février 2025**, au paiement des intérêts semestriels de son emprunt obligataire dénommé " ETAT DU SENEGAL 6,25 % 2024-2029 ".

La fermeture des registres étant fixée au 09 février 2025, ledit titre (symbole : EOS.O15) cotera ex-coupon d'intérêts à partir du mercredi 05 février 2025.

Pour toute information complémentaire, veuillez contacter la SGI INVICTUS CAPITAL & FINANCE : B.P. 15498 Dakar-Fann SENEGAL, Tél : (221) 33 864 58 58 ; e-mail : contact@invictuscapfin.com.

Fait à Abidjan, le 22 janvier 2025

Le Directeur Général



Dr. Edoh Kossi AMENOUNVE

AK R 4 81

AVIS N° 016 - 2025 / BRVM / DG

ETAT DU SENEGAL 6,45 % 2024-2031

Paiement des intérêts semestriels

La Bourse Régionale des Valeurs Mobilières (BRVM) porte à la connaissance du public et des intervenants du marché que l'ETAT DU SENEGAL procédera, le **09 février 2025**, au paiement des intérêts semestriels de son emprunt obligataire dénommé " ETAT DU SENEGAL 6,45 % 2024-2031 ".

La fermeture des registres étant fixée au 09 février 2025, ledit titre (symbole : EOS.016) cotera ex-coupon d'intérêts à partir du mercredi 05 février 2025.

Pour toute information complémentaire, veuillez contacter la SGI INVICTUS CAPITAL & FINANCE : B.P. 15498 Dakar-Fann SENEGAL, Tél : (221) 33 864 58 58 ; e-mail : contact@invictuscapfin.com.

Fait à Abidjan, le 22 janvier 2025

Le Directeur Général



Dr. Edoh Kossi AMENOUNVE

AK AK JS 81

AVIS N° 017 - 2025 / BRVM / DG

ETAT DU SENEGAL 6,65 % 2024-2034

Paiement des intérêts semestriels

La Bourse Régionale des Valeurs Mobilières (BRVM) porte à la connaissance du public et des intervenants du marché que l'ETAT DU SENEGAL procédera, le **09 février 2025**, au paiement des intérêts semestriels de son emprunt obligataire dénommé " ETAT DU SENEGAL 6,65 % 2024-2034 ".

La fermeture des registres étant fixée au 09 février 2025, ledit titre (symbole : EOS.017) cotera ex-coupon d'intérêts à partir du mercredi 05 février 2025.

Pour toute information complémentaire, veuillez contacter la SGI INVICTUS CAPITAL & FINANCE : B.P. 15498 Dakar-Fann SENEGAL, Tél : (221) 33 864 58 58 ; e-mail : contact@invictuscapfin.com.

Fait à Abidjan, le 22 janvier 2025

Le Directeur Général



Dr. Edoh Kossi AMENOUNVE



at K AK x 8

AVIS N° 018 - 2025 / BRVM / DG

BAOBAB SENEGAL SA

Emprunt obligataire

"GSS BAOBAB 6,80 % 2024-2029"

PREMIERE COTATION

La Bourse Régionale des Valeurs Mobilières (BRVM) porte à la connaissance du public et des intervenants du marché que la première cotation de l'emprunt dénommé "GSS BAOBAB 6,80 % 2024-2029", admis au compartiment des obligations, aura lieu le **mardi 25 février 2025**.

Dans le cadre de sa mission d'offrir des services financiers de qualité, accessibles et adaptés aux besoins des micros, petites et moyennes entreprises (MPME) et avec le soutien de l'Agence américaine pour le développement international, à travers son programme quinquennal << **USAID Entrepreneuriat & Investissement** >>, la société BAOBAB SENEGAL SA a émis un emprunt obligataire intitulé " **GSS BAOBAB 6,80 % 2024-2029** ", dans le but de financer des projets existants et projets futurs verts, sociaux et durables.

En effet, cette émission servira à créer un mécanisme accessible et inclusif permettant aux MPME d'accéder au financement à des conditions favorables et adaptées à leurs modèles économiques. Avec une priorité d'investissement dans les structures dirigées par des femmes et de jeunes entrepreneurs en phase de démarrage, de croissance ou disposant d'entreprises matures. Les ressources mobilisées devraient permettre à terme de créer des emplois, de lutter contre la pauvreté, de réduire l'impact sur l'environnement et d'œuvrer à l'autonomisation des femmes et des jeunes.

La diffusion des titres " **GSS BAOBAB 6,80 % 2024-2029** " dans le public au prix de 10 000 FCFA par obligation a eu lieu du 05 septembre au 21 octobre 2024.

A l'issue de cette opération, 2 000 000 obligations "GSS BAOBAB 6,80 % 2024-2029" pour un montant de 20 000 000 000 FCFA ont été souscrites sur le Marché Financier Régional de l'UEMOA.

La date de jouissance desdites obligations est le **23 octobre 2024**.

K S B

La procédure d'introduction retenue pour la première journée de cotation est la **procédure ordinaire** avec un cours de référence fixé à **10 000 FCFA**.

Le premier cours de négociation sera déterminé par la confrontation des ordres d'achat et de vente.

Le symbole adopté pour les négociations sur le titre est "**BABS.01**".

La Société de Gestion et d'Intermédiation (SGI) CGF BOURSE est responsable de l'introduction en Bourse de l'emprunt obligataire dénommé "GSS BAOBAB 6,80 % 2024-2029".

Les investisseurs qui désirent consulter la note d'information ou obtenir plus d'informations concernant cette émission obligataire, sont priés de communiquer avec la Société de Gestion et d'Intermédiation (SGI) CGF BOURSE, Immeuble El Hadji Serigne Bassirou Mbacké, Avenue Cheikh Anta Diop - BP 11516 Dakar (Sénégal), Tél : (221) 33 864 97 97, Fax : (221) 33 824 03 34, ou toute autre SGI installée dans les pays de l'UEMOA.

Pour toute information complémentaire concernant cet avis, veuillez contacter la BRVM à son siège ou les Antennes Nationales de Bourse établies dans chacun des pays de l'UEMOA.

Fait à Abidjan, le 22 janvier 2025

Le Directeur Général



Dr. Edoh Kossi AMENOUNVE



