

| | |
|-----------------------|---------------|
| BRVM COMPOSITE | 272,09 |
| Variation Jour | -0,16 % ↓ |
| Variation annuelle | -1,42 % ↓ |

| | |
|--------------------|---------------|
| BRVM 30 | 136,88 |
| Variation Jour | -0,13 % ↓ |
| Variation annuelle | -1,34 % ↓ |

| | |
|----------------------|---------------|
| BRVM PRESTIGE | 112,51 |
| Variation Jour | -0,47 % ↓ |
| Variation annuelle | -2,03 % ↓ |

Evolution des indices

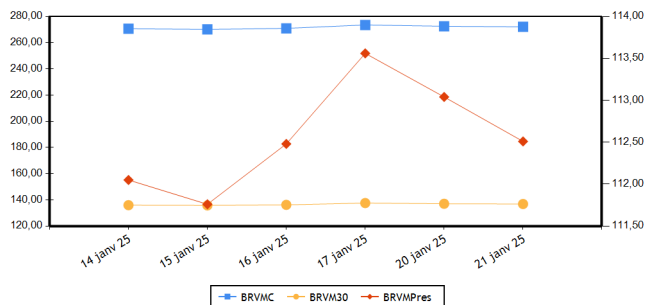

Volumes et valeurs transigés

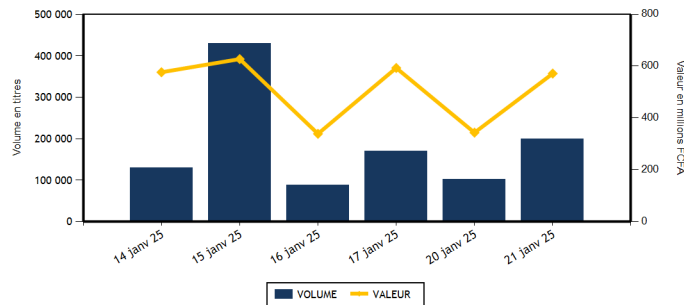

| Actions | Niveau | Evol. Jour |
|---|-------------------|------------|
| Capitalisation boursière (FCFA)(Actions & Droits) | 9 935 209 508 822 | -0,16 % |
| Volume échangé (Actions & Droits) | 199 115 | 94,59 % |
| Valeur transigée (FCFA) (Actions & Droits) | 567 640 299 | 65,25 % |
| Nombre de titres transigés | 44 | 0,00 % |
| Nombre de titres en hausse | 11 | -21,43 % |
| Nombre de titres en baisse | 12 | -14,29 % |
| Nombre de titres inchangés | 21 | 31,25 % |

| Obligations | Niveau | Evol. Jour |
|---------------------------------|--------------------|------------|
| Capitalisation boursière (FCFA) | 10 575 487 443 635 | -0,06 % |
| Volume échangé | 380 | 7 500,00 % |
| Valeur transigée (FCFA) | 3 799 811 | 7 499,62 % |
| Nombre de titres transigés | 5 | 400,00 % |
| Nombre de titres en hausse | 0 | -100,00 % |
| Nombre de titres en baisse | 2 | |
| Nombre de titres inchangés | 3 | |

PLUS FORTES HAUSSES

| Titres | Cours | Evol. Jour | Evol. annuelle |
|-----------------------------------|-------|------------|----------------|
| SUCRIVOIRE (SCRC) | 700 | 4,48 % | -9,68 % |
| FILTISAC CI (FTSC) | 1 905 | 3,53 % | 2,97 % |
| UNIWAX CI (UNXC) | 400 | 2,56 % | -2,44 % |
| TOTALENERGIES MARKETING CI (TTLC) | 2 485 | 1,43 % | -0,60 % |
| SITAB CI (STBC) | 7 495 | 1,35 % | 2,67 % |

PLUS FORTES BAISES

| Titres | Cours | Evol. Jour | Evol. annuelle |
|------------------------------|-------|------------|----------------|
| TRACTAFRIC MOTORS CI (PRSC) | 1 805 | -7,44 % | -17,95 % |
| SERVAIR ABIDJAN CI (ABJC) | 1 715 | -7,30 % | -9,74 % |
| SETAO CI (STAC) | 410 | -4,65 % | -8,89 % |
| ECOBANK COTE D'IVOIRE (ECOC) | 8 250 | -2,94 % | -6,20 % |
| VIVO ENERGY CI (SHEC) | 850 | -2,30 % | -3,41 % |

INDICES PAR COMPARTIMENT

| Base = 100 au 02 janvier 2023 | Nombre de sociétés | Valeur | Evol. Jour | Evol. annuelle | Volume | Valeur | PER moyen |
|-------------------------------|--------------------|--------|------------|----------------|---------|-------------|-----------|
| BRVM-PRESTIGE | 10 | 112,51 | -0,47 % | -2,03 % | 49 526 | 363 180 530 | 10,21 |
| BRVM-PRINCIPAL | 37 | 134,65 | -0,03 % | -2,51 % | 149 589 | 204 459 769 | 10,72 |

INDICES SECTORIELS ANCIENS

| Base = 100 au 14 juin 1999 | Nombre de sociétés | Valeur | Evol. Jour | Evol. annuelle | Volume | Valeur | PER moyen |
|----------------------------|--------------------|--------|------------|----------------|---------|-------------|-----------|
| BRVM - INDUSTRIE | 11 | 119,03 | 0,35 % | 1,42 % | 23 020 | 56 455 755 | 18,00 |
| BRVM - SERVICES PUBLICS | 5 | 763,24 | 0,00 % | -0,10 % | 10 888 | 145 821 260 | 12,16 |
| BRVM - FINANCES | 15 | 97,81 | -0,56 % | -3,87 % | 100 613 | 129 836 429 | 6,10 |
| BRVM - TRANSPORT | 2 | 319,03 | 0,00 % | -2,91 % | 573 | 744 025 | 4,02 |
| BRVM - AGRICULTURE | 5 | 183,57 | 0,13 % | -6,85 % | 50 040 | 194 455 425 | 13,88 |
| BRVM - DISTRIBUTION | 7 | 328,80 | -0,46 % | -1,93 % | 9 970 | 21 562 410 | 19,12 |
| BRVM - AUTRES SECTEURS | 2 | 661,47 | -0,26 % | 1,85 % | 4 011 | 18 764 995 | 23,45 |

INDICES SECTORIELS NOUVEAUX

| Base = 100 au 02 janvier 2025 | Nombre de sociétés | Valeur | Evol. Jour | Evol. annuelle | Volume | Valeur | PER moyen |
|-------------------------------------|--------------------|--------|------------|----------------|---------|-------------|-----------|
| BRVM - TELECOMMUNICATIONS | 3 | 99,93 | 0,00 % | -0,07 % | 7 640 | 136 008 100 | 12,22 |
| BRVM - CONSOMMATION DISCRETIONNAIRE | 7 | 97,37 | -1,03 % | -2,63 % | 9 613 | 23 053 060 | 21,95 |
| BRVM - SERVICES FINANCIERS | 15 | 96,13 | -0,55 % | -3,87 % | 100 613 | 129 836 429 | 6,10 |
| BRVM - CONSOMMATION DE BASE | 9 | 99,81 | 0,15 % | -0,19 % | 52 476 | 213 265 350 | 18,39 |
| BRVM - INDUSTRIELS | 7 | 98,80 | 0,43 % | -1,20 % | 17 034 | 31 436 855 | 6,62 |
| BRVM - ENERGIE | 4 | 97,50 | 0,44 % | -2,50 % | 8 491 | 24 227 345 | 15,14 |
| BRVM - SERVICES PUBLICS | 2 | 98,98 | 0,01 % | -1,02 % | 3 248 | 9 813 160 | 10,53 |

| Indicateurs | BRVM COMPOSITE |
|-------------------------------------|----------------|
| PER moyen du marché | 11,20 |
| Taux de rendement moyen du marché | 9,42 |
| Taux de rentabilité moyen du marché | 10,17 |
| Nombre de sociétés cotées | 47 |
| Nombre de lignes obligataires | 156 |
| Volume moyen annuel par séance | 463 875,00 |
| Valeur moyenne annuelle par séance | 567 102 088,03 |

| Indicateurs | BRVM COMPOSITE |
|----------------------------------|----------------|
| Ratio moyen de liquidité | 3,64 |
| Ratio moyen de satisfaction | 14,38 |
| Ratio moyen de tendance | 394,42 |
| Ratio moyen de couverture | 25,35 |
| Taux de rotation moyen du marché | 0,02 |
| Prime de risque du marché | 3,18 |
| Nombre de SGI participantes | 32 |

Définitions

| | |
|--|--|
| Volume moyen annuel par séance = Volume annuel échangé / nombre de séances | Taux moyen de rotation = moyenne des taux de rotation des actions cotées (volume transigé/capital flottant) |
| Valeur moyenne annuelle par séance = Valeur annuelle échangée / nombre de séances | PER moyen du marché = moyenne des PER des actions cotées ayant un PER positif |
| Ratio moyen de liquidité = Moyenne des ratios de liquidité (Titres échangés / Volume des ordres de vente) | Taux de rendement moyen = moyenne des taux de rendement des actions cotées ayant distribué un dividende |
| Ratio moyen de satisfaction = Moyenne des ratios de satisfaction (Titres échangés / Volume des ordres d'achat) | Taux de rentabilité moyen = moyenne des taux de rentabilité des actions cotées |
| Ratio moyen de tendance = Moyenne des ratios de tendance (Volume des ordres d'achat / Volume des ordres de vente) | Prime de risque du marché = (1 / le PER moyen du marché) - le taux de référence actuel des emprunts d'Etat |
| Ratio moyen de couverture = Moyenne des ratios de couverture (Volume des ordres de vente / Volume des ordres d'achat) | |

BOURSE REGIONALE DES VALEURS MOBILIERES

Siège Social : Abidjan - Côte d'Ivoire, 18 av. Joseph Anoma
Adresse : 01 BP 3802 Abidjan 01
Tel : +225 20 31 55 50 / +225 20 32 66 85
Fax : +225 20 32 66 84
E-mail : brvm@brvm.org Site web : www.brvm.org

PAYS DE L'UEMOA



MARCHE DES ACTIONS

| Code Sect. Act. (*) | Symbole | Titre | Cours Précédent | Cours du jour | | Variation jour | Séance de cotation | | Cours Référence | Variation de l'année précédente | Dernier dividende payé | | Rdt. Net | PER |
|------------------------------|---------|--------------------------------|-----------------|---------------|----------|----------------|--------------------|--------------------|-----------------|---------------------------------|------------------------|-------------|----------|-------|
| | | | | Ouv. | Clôt. | | Volume | Valeur | | | Montant net | Date | | |
| COMPARTIMENT PRESTIGE | | | 112,51 | points | ↓ | -0,47 % | | | | | | | | |
| CB | NTLC | NESTLE CI | 7 960 | 7 960 | 7 960 | 0,00 % | 1 234 | 9 821 675 | 7 960 | 0,00 % | 675,00 | 20-août-24 | 8,48 % | 10,61 |
| CB | PALC | PALM CI | 4 500 | 4 790 | 4 500 | 0,00 % | 26 048 | 117 259 995 | 4 500 | -10,00 % | 563,31 | 26-juil.-24 | 12,52 % | 3,59 |
| ENE | TTLT | TOTALENERGIES MARKETING CI | 2 450 | 2 450 | 2 485 | 1,43 % | 6 817 | 17 013 200 | 2 485 | -0,60 % | 199,54 | 12-sept.-24 | 8,03 % | 17,97 |
| ENE | TTLS | TOTALENERGIES MARKETING SN | 2 385 | 2 385 | 2 385 | 0,00 % | 574 | 1 370 385 | 2 385 | 3,70 % | 207,58 | 28-juin-24 | 8,70 % | 19,52 |
| FIN | ECOC | ECOBANK COTE D'IVOIRE | 8 500 | 8 500 | 8 250 | -2,94 % | 1 495 | 12 457 250 | 8 250 | -6,20 % | 594,00 | 30-mai-24 | 7,20 % | 9,45 |
| FIN | NSBC | NSIA BANQUE COTE D'IVOIRE | 7 400 | 7 395 | 7 500 | 1,35 % | 3 568 | 26 535 355 | 7 500 | 5,78 % | 454,83 | 8-juil.-24 | 6,06 % | 5,33 |
| FIN | SGBC | SOCIETE GENERALE COTE D'IVOIRE | 20 000 | 20 000 | 19 810 | -0,95 % | 2 150 | 42 714 570 | 19 810 | -5,67 % | 1 553,85 | 25-juin-24 | 7,84 % | 6,34 |
| TEL | ONTBF | ONATEL BF | 2 245 | 2 245 | 2 245 | 0,00 % | 1 184 | 2 657 225 | 2 245 | -2,18 % | 266,45 | 31-juil.-24 | 11,87 % | 7,58 |
| TEL | ORAC | ORANGE COTE D'IVOIRE | 17 500 | 17 500 | 17 500 | 0,00 % | 3 340 | 58 396 125 | 17 500 | 0,00 % | 780,00 | 3-juin-24 | 4,46 % | 17,02 |
| TEL | SNTS | SONATEL SN | 24 000 | 24 050 | 24 000 | 0,00 % | 3 116 | 74 954 750 | 24 000 | 0,00 % | 1 575,00 | 17-mai-24 | 6,56 % | 7,23 |
| TOTAL | | | | | | | 49 526 | 363 180 530 | | | | | | |

| | | | | | | | | | | | | | | |
|-------------------------------|-------|------------------------------|---------------|---------------|----------|----------------|--------|------------|--------|----------|----------|-------------|---------|--------|
| COMPARTIMENT PRINCIPAL | | | 134,65 | points | ↓ | -0,03 % | | | | | | | | |
| CB | LNBB | LOTIERIE NATIONALE DU BENIN | 4 850 | 4 845 | 4 850 | 0,00 % | 3 857 | 18 699 905 | 4 850 | 2,54 % | | | | 24,78 |
| CB | SCRC | SUCRIVOIRE | 670 | 670 | 700 | 4,48 % | 7 566 | 5 284 800 | 700 | -9,68 % | 40,50 | 20-août-21 | 5,79 % | |
| CB | SICC | SICOR CI | 4 275 | 4 260 | 4 265 | -0,23 % | 10 | 42 635 | 4 265 | 6,63 % | 1 919,00 | 25-sept.-00 | | 132,97 |
| CB | SLBC | SOLIBRA CI | 13 950 | 13 950 | 13 900 | -0,36 % | 21 | 292 900 | 13 900 | 7,34 % | 270,00 | 14-août-24 | 1,94 % | 15,18 |
| CB | SOGC | SOGB CI | 4 500 | 4 500 | 4 490 | -0,22 % | 14 168 | 63 369 050 | 4 490 | -2,60 % | 207,00 | 6-août-24 | 4,61 % | 18,40 |
| CB | SPHC | SAPH CI | 3 790 | 3 780 | 3 790 | 0,00 % | 2 248 | 8 498 945 | 3 790 | -8,45 % | 64,80 | 12-août-24 | 1,71 % | 15,54 |
| CB | STBC | SITAB CI | 7 395 | 7 400 | 7 495 | 1,35 % | 1 166 | 8 598 600 | 7 495 | 2,67 % | 675,00 | 29-juil.-24 | 9,01 % | 10,80 |
| CD | ABJC | SERVAIR ABIDJAN CI | 1 850 | 1 850 | 1 715 | -7,30 % | 1 131 | 1 990 185 | 1 715 | -9,74 % | 206,20 | 30-sept.-24 | 12,02 % | 14,01 |
| CD | BNBC | BERNABE CI | 960 | 960 | 960 | 0,00 % | 265 | 252 430 | 960 | -9,86 % | 150,00 | 24-juil.-23 | 15,63 % | 176,64 |
| CD | CFAC | CFAO MOTORS CI | 590 | 550 | 590 | 0,00 % | 740 | 434 700 | 590 | -1,67 % | 15,87 | 30-août-24 | 2,69 % | 16,72 |
| CD | NEIC | NEI-CEDA CI | 690 | 690 | 690 | 0,00 % | 248 | 167 040 | 690 | -8,00 % | 81,78 | 25-juin-24 | 11,85 % | 7,55 |
| CD | PRSC | TRACTAFRIC MOTORS CI | 1 950 | 1 950 | 1 805 | -7,44 % | 117 | 221 405 | 1 805 | -17,95 % | 182,70 | 24-sept.-24 | 10,12 % | 8,87 |
| CD | UNLC | UNILEVER CI | 6 450 | 6 450 | 6 450 | 0,00 % | 15 | 96 750 | 6 450 | -0,39 % | 1 233,00 | 9-juil.-12 | | 92,50 |
| CD | UNXC | UNIWAX CI | 390 | 390 | 400 | 2,56 % | 3 255 | 1 287 395 | 400 | -2,44 % | 60,75 | 29-juil.-22 | 15,19 % | |
| ENE | SHEC | VIVO ENERGY CI | 870 | 860 | 850 | -2,30 % | 326 | 280 105 | 850 | -3,41 % | 57,00 | 27-sept.-24 | 6,71 % | 13,35 |
| ENE | SMBC | SMB CI | 7 400 | 7 400 | 7 475 | 1,01 % | 774 | 5 563 655 | 7 475 | -13,13 % | 1 080,00 | 30-sept.-24 | 14,45 % | 3,38 |
| FIN | BICC | BICI CI | 13 750 | NC | NC | 0,00 % | | | 13 750 | -1,79 % | 540,90 | 27-juin-24 | 3,93 % | 13,73 |
| FIN | BOAB | BANK OF AFRICA BN | 3 250 | 3 250 | 3 250 | 0,00 % | 1 824 | 5 912 655 | 3 250 | -11,80 % | 706,00 | 27-mai-24 | 21,72 % | 6,12 |
| FIN | BOABF | BANK OF AFRICA BF | 3 000 | 3 000 | 3 000 | 0,00 % | 2 038 | 6 478 750 | 3 000 | -1,15 % | 704,00 | 6-mai-24 | 23,47 % | 4,54 |
| FIN | BOAC | BANK OF AFRICA CI | 4 855 | 4 860 | 4 860 | 0,10 % | 549 | 2 666 505 | 4 860 | -2,70 % | 684,00 | 29-avr.-24 | 14,07 % | 3,73 |
| FIN | BOAM | BANK OF AFRICA ML | 1 800 | 1 800 | 1 820 | 1,11 % | 2 524 | 4 499 200 | 1 820 | -3,70 % | 144,00 | 21-mai-24 | 7,91 % | 8,65 |
| FIN | BOAN | BANK OF AFRICA NG | 2 435 | 2 435 | 2 390 | -1,85 % | 730 | 1 754 575 | 2 390 | -7,18 % | 609,15 | 31-mai-24 | 25,49 % | 4,93 |
| FIN | BOAS | BANK OF AFRICA SENEGAL | 2 900 | 2 995 | 2 900 | 0,00 % | 5 276 | 14 239 250 | 2 900 | -7,94 % | 300,00 | 27-juin-24 | 10,34 % | 6,13 |
| FIN | CBIBF | CORIS BANK INTERNATIONAL | 9 770 | 9 770 | 9 770 | 0,00 % | 311 | 3 038 600 | 9 770 | -1,16 % | 790,00 | 5-juil.-24 | 8,09 % | 4,87 |
| FIN | ETIT | ECOBANK TRANS. INCORP. TG | 16 | 16 | 16 | 0,00 % | 77 753 | 1 222 374 | 16 | 0,00 % | 0,60 | 8-juin-23 | 3,78 % | 1,20 |
| FIN | ORGT | ORAGROUP TOGO | 1 695 | 1 650 | 1 695 | 0,00 % | 7 | 11 775 | 1 695 | -11,72 % | 59,52 | 17-juil.-20 | 3,51 % | |
| FIN | SAFC | SAFCA CI | 815 | 815 | 815 | 0,00 % | 20 | 16 210 | 815 | 13,19 % | 23,04 | 29-juil.-11 | | |
| FIN | SIBC | SOCIETE IVOIRIENNE DE BANQUE | 3 480 | 3 480 | 3 500 | 0,57 % | 2 368 | 8 289 360 | 3 500 | -1,55 % | 495,00 | 31-juil.-24 | 14,14 % | 4,02 |

| | | | | | | | | | | | | | | |
|--------------|------|----------------------------|-------|-------|-------|---------|---------|-------------|-------|---------|--------|-------------|---------|-------|
| IND | CABC | SICABLE CI | 1 115 | 1 115 | 1 115 | 0,00 % | 2 | 2 230 | 1 115 | 7,21 % | 79,58 | 31-mai-24 | 7,14 % | 4,62 |
| IND | FTSC | FILTISAC CI | 1 840 | 1 840 | 1 905 | 3,53 % | 16 160 | 30 554 365 | 1 905 | 2,97 % | 143,10 | 30-sept.-24 | 7,51 % | 8,73 |
| IND | SDSC | AFRICA GLOBAL LOGISTICS CI | 1 300 | 1 300 | 1 300 | 0,00 % | 573 | 744 025 | 1 300 | -2,99 % | 92,00 | 12-déc.-24 | 7,08 % | 4,13 |
| IND | SEMC | EVIOSYS PACKAGING SIEM CI | 700 | SP | SP | 0,00 % | | | 700 | 0,00 % | 14,00 | 28-déc.-21 | 2,00 % | 17,42 |
| IND | SIVC | AIR LIQUIDE CI | 495 | 495 | 485 | -2,02 % | 145 | 71 145 | 485 | -3,00 % | 63,00 | 29-sept.-17 | | 4,73 |
| IND | STAC | SETAO CI | 430 | 460 | 410 | -4,65 % | 154 | 65 090 | 410 | -8,89 % | 66,15 | 18-juil.-22 | 16,13 % | |
| IND | SVOC | MOVIS CI | 2 395 | SP | SP | 0,00 % | | | 2 395 | 0,00 % | 270,00 | 5-juil.-99 | | |
| SPU | CIEC | CIE CI | 2 180 | 2 185 | 2 185 | 0,23 % | 2 443 | 5 336 150 | 2 185 | -0,46 % | 171,00 | 30-juil.-24 | 7,83 % | 11,51 |
| SPU | SDCC | SODE CI | 5 580 | 5 595 | 5 550 | -0,54 % | 805 | 4 477 010 | 5 550 | -2,37 % | 481,50 | 25-sept.-24 | 8,68 % | 8,15 |
| TOTAL | | | | | | | 149 589 | 204 459 769 | | | | | | |

TOTAL
TOTAL - Marché des actions

199 115 567 640 299

Secteurs d'activités (*) :

 15 : BRVM - TELECOMMUNICATIONS 30 : BRVM - SERVICES FINANCIERS 40 : BRVM - CONSOMMATION DISCRETIONNAIRE 65 : BRVM - SERVICES PUBLICS
 45 : BRVM - CONSOMMATION DE BASE 50 : BRVM - INDUSTRIELS 60 : BRVM - ENERGIE

MARCHE DES DROITS

| Symbole | Titre | Cours Précédent | Cours du jour | | Variation jour | Séance de cotation | | Cours Référence | Variation depuis l'origine | Parité | Periode de négociation | |
|---------|-------|-----------------|---------------|-------|----------------|--------------------|--------|-----------------|----------------------------|--------|------------------------|-----|
| | | | Ouv. | Clôt. | | Volume | Valeur | | | | Début | fin |

TOTAL
TOTAL - Marché des droits
Légende:

(d) Ex-dividende (V) Variation par rapport au cours de référence

Cours du jour: Ouv.: Ouverture Clôt.: Clôture Moy.: Moyen

Mentions : NC: Non Cote Ex-c: Ex-coupon Ex-d: Ex-droit SP: Suspendu Val-T: Valeur Théorique

PER = Cours / BNPA selon les données disponibles Rdt. Net: Rendement net (DNPA / Cours)

Comp.: 1 - Premier Compartiment 2 - Second Compartiment 3 - Compartiment de croissance

Ratio de liquidité = Titres échangés / Volume des ordres de vente

: Progression de l'indice sectoriel : Stabilité de l'indice sectoriel : Recul de l'indice sectoriel

MARCHE DES OBLIGATIONS

| Symbole | Titre | Valeur nominale | Cours Précédent | Cours du jour | Cours Référence | Séance de cotation | Coupon couru | Coupon d'intérêt | Période | Montant net | Eché. | Type Amort |
|---------------------------|----------------------------------|-----------------|-----------------|---------------|-----------------|--------------------|--------------|------------------|---------|-------------|-------|------------|
| OBLIGATIONS D'ETAT | | | | | | | | | | | | |
| EOM.O10 | ETAT DU MALI 6,20 % 2022-2029 | 10 000 | 9 790 | NC | 9 790 | | 36,23 | A | 307,50 | 9-déc.-25 | | ACD |
| EOM.O11 | ETAT DU MALI 6,40 % 2023-2030 | 10 000 | 10 000 | NC | 10 000 | | 506,74 | A | 640,00 | 7-avr.-25 | | ACD |
| EOM.O12 | ETAT DU MALI 6,50 % 2023-2030 | 10 000 | 9 999 | NC | 9 999 | | 315,21 | A | 650,00 | 28-juil.-25 | | ACD |
| EOM.O13 | ETAT DU MALI 6,50 % 2024-2034 | 10 000 | 9 999 | NC | 9 999 | | 518,22 | A | 650,00 | 5-avr.-25 | | ACD |
| EOM.O14 | ETAT DU MALI 3,00 % 2024-2031 | 10 000 | 10 000 | NC | 10 000 | | 142,19 | A | 300,00 | 1-août-25 | | ACD |
| EOM.O15 | ETAT DU MALI 6,55 % 2024-2031 | 10 000 | 10 000 | NC | 10 000 | | 159,71 | A | 655,00 | 24-oct.-25 | | ACD |
| EOM.O16 | ETAT DU MALI 6,35 % 2024-2029 | 10 000 | 10 000 | NC | 10 000 | | 154,84 | A | 635,00 | 24-oct.-25 | | ACD |
| EOM.O3 | ETAT DU MALI 6,50 % 2018-2025 | 2 000 | 1 975 | NC | 1 975 | | 37,86 | A | 130,00 | 6-oct.-25 | | AC |
| EOM.O4 | ETAT DU MALI 6,50% 2019-2027 | 6 000 | 6 000 | NC | 6 000 | | 206,22 | A | 390,00 | 12-juil.-25 | | AC |
| EOM.O5 | ETAT DU MALI 6,50% 2020-2028 | 8 000 | 8 000 | NC | 8 000 | | 427,40 | A | 520,00 | 27-mars-25 | | ACD |
| EOM.O6 | ETAT DU MALI 6,50% 2020-2027 | 6 000 | 6 000 | NC | 6 000 | | 53,57 | A | 390,00 | 1-déc.-25 | | AC |
| EOM.O7 | ETAT DU MALI 6.50% 2021-2031 | 8 750 | 9 406 | NC | 9 406.25 | | 436,30 | A | 568,75 | 16-avr.-25 | | AC |
| EOM.O8 | ETAT DU MALI 6,20 % 2022-2032 | 10 000 | 9 980 | NC | 9 980 | | 231,01 | A | 620,00 | 7-sept.-25 | | ACD |
| EOM.O9 | ETAT DU MALI 6,30% 2022-2032 | 10 000 | 10 000 | 10 000 | 10 000 | 16 | 160 000 | A | 630,00 | 9-déc.-25 | | ACD |
| EOS.O10 | ETAT DU SENEGAL 6,15 % 2023-2030 | 10 000 | 10 000 | NC | 10 000 | | 193,67 | S | 307,50 | 29-mars-25 | | ACD |
| EOS.O11 | ETAT DU SENEGAL 6,35 % 2023-2033 | 10 000 | 10 000 | NC | 10 000 | | 199,97 | S | 317,50 | 29-mars-25 | | ACD |
| EOS.O12 | ETAT DU SENEGAL 6,15 % 2023-2028 | 10 000 | 9 500 | NC | 9 500 | | 267,39 | S | 307,50 | 14-févr.-25 | | ACD |
| EOS.O13 | ETAT DU SENEGAL 6,30 % 2023-2030 | 10 000 | 10 000 | NC | 10 000 | | 273,91 | S | 315,00 | 14-févr.-25 | | ACD |
| EOS.O14 | ETAT DU SENEGAL 6,50 % 2023-2033 | 10 000 | 10 000 | NC | 10 000 | | 282,61 | S | 325,00 | 14-févr.-25 | | ACD |
| EOS.O15 | ETAT DU SENEGAL 6,25 % 2024-2029 | 10 000 | 9 950 | NC | 9 950 | | 280,23 | S | 312,50 | 9-févr.-25 | | ACD |
| EOS.O16 | ETAT DU SENEGAL 6,45 % 2024-2031 | 10 000 | 10 000 | NC | 10 000 | | 289,20 | S | 322,50 | 9-févr.-25 | | ACD |
| EOS.O17 | ETAT DU SENEGAL 6,65 % 2024-2034 | 10 000 | 9 800 | NC | 9 800 | | 298,17 | S | 332,50 | 9-févr.-25 | | ACD |
| EOS.O7 | ETAT SENEGAL 6.30% 2015-2025 | 10 000 | 10 000 | NC | 10 000 | | 98,38 | S | 312,41 | 25-mai-25 | | ACD |
| EOS.O8 | ETAT DU SENEGAL 5,95% 2022-2034 | 10 000 | 10 000 | NC | 10 000 | | 39,07 | A | 620,00 | 29-déc.-25 | | ACD |
| EOS.O9 | ETAT DU SENEGAL 6,00 % 2023-20 | 10 000 | 10 535 | NC | 10 535 | | 188,95 | S | 300,00 | 29-mars-25 | | ACD |
| TPBF.O10 | TPBF 6,50% 2020 - 2028 | 5 833 | 5 833 | NC | 5 833.35 | | 128,83 | S | 189,58 | 20-mars-25 | | ACD |
| TPBF.O11 | TPBF 6,50 % 2020-2028 | 5 835 | 5 835 | NC | 5 835 | | 12,57 | S | 189,64 | 9-juil.-25 | | ACD |
| TPBF.O12 | TPBF 6.50% 2021-2031 | 10 000 | 9 978 | NC | 9 978 | | 211,88 | S | 325,00 | 25-mars-25 | | ACD |
| TPBF.O13 | TPBF 6,50 % 2021 - 2031 | 10 000 | 9 950 | NC | 9 950 | | 26,93 | S | 325,00 | 6-juil.-25 | | ACD |
| TPBF.O14 | TPBF 6,30% 2022-2034 | 10 000 | 9 900 | NC | 9 900 | | 247,13 | S | 315,00 | 1-mars-25 | | ACD |
| TPBF.O15 | ETAT DU BURKINA 6,30 % 2022-2 | 10 000 | 10 000 | NC | 10 000 | | 116,60 | S | 315,00 | 15-mai-25 | | ACD |
| TPBF.O16 | ETAT DU BURKINA 6% 2023-2028 | 10 000 | 10 000 | NC | 10 000 | | 18,23 | S | 300,00 | 10-juil.-25 | | ACD |
| TPBF.O17 | TPBF 6,30 % 2023-2030 | 10 000 | 9 999 | NC | 9 999 | | 174,81 | S | 315,00 | 12-avr.-25 | | ACD |
| TPBF.O18 | TPBF 6,50% 2023-2033 | 10 000 | 9 200 | NC | 9 200 | | 180,36 | S | 325,00 | 12-avr.-25 | | ACD |
| TPBF.O19 | ETAT DU BURKINA 6,30% 2024-2029 | 10 000 | 10 000 | 10 000 | 10 000 | 60 | 600 000 | S | 315,00 | 6-mai-25 | | ACD |
| TPBF.O20 | ETAT DU BURKINA 6,55% 2024-2031 | 10 000 | 10 000 | 10 000 | 10 000 | 110 | 1 100 000 | S | 327,50 | 6-mai-25 | | ACD |
| TPBF.O21 | ETAT DU BURKINA 6,50% 2024-2029 | 10 000 | 10 000 | NC | 10 000 | | 193,92 | S | 650,00 | 28-mai-25 | | ACD |
| TPBF.O22 | ETAT DU BURKINA 6,80% 2024-2032 | 10 000 | 10 000 | NC | 10 000 | | 202,87 | S | 680,00 | 28-mai-25 | | ACD |
| TPBF.O4 | TPBF 6.50% 2017-2027 | 10 000 | 10 400 | NC | 10 400 | | 309,86 | S | 327,67 | 31-janv.-25 | | ACD |
| TPBF.O6 | TPBF 6.50% 2018-2025 | 10 000 | 9 112 | NC | 9 112 | | 83,70 | S | 324,11 | 5-juin-25 | | ACD |
| TPBF.O7 | TPBF 6,50% 2018- 2025 | 10 000 | 9 999 | NC | 9 999 | | 120,30 | S | 325,00 | 15-mai-25 | | AC |
| TPBF.O8 | TPBF 6,50% 2019-2027 | 10 000 | 10 000 | NC | 10 000 | | 135,34 | S | 322,33 | 6-mai-25 | | ACD |
| TPBF.O9 | TPBF 6,50% 2019 - 2027 | 10 000 | 10 999 | NC | 10 999 | | 187,50 | S | 325,00 | 8-avr.-25 | | ACD |
| TPBJ.O3 | TPBJ 6,50% 2020-2028 | 10 000 | 10 000 | NC | 10 000 | | 265,34 | A | 650,00 | 25-août-25 | | AC |
| TPBJ.O4 | TPBJ 5,50 % 2022-2037 | 10 000 | 10 000 | NC | 10 000 | | 491,23 | A | 550,00 | 1-mars-25 | | AC |
| TPBJ.O5 | TPBJ 5,85 % 2022-2042 | 10 000 | 9 940 | NC | 9 940 | | 522,49 | A | 585,00 | 1-mars-25 | | ACD |
| TPBJ.O6 | TPBJ 5,75% 2022-2037 | 10 000 | 10 150 | NC | 10 150 | | 278,84 | A | 575,00 | 28-juil.-25 | | ACD |
| TPBJ.O7 | TPBJ 5,70% 2023-2030 | 10 000 | 10 000 | NC | 10 000 | | 490,36 | A | 570,00 | 13-mars-25 | | AC |
| TPBJ.O8 | TPBJ 6,20% 2023-2038 | 10 000 | 10 000 | NC | 10 000 | | 533,37 | A | 620,00 | 13-mars-25 | | AC |
| TPCI.O19 | TPCI 5.99% 2015-2025 | 10 000 | 10 000 | NC | 10 000 | | 413,56 | A | 599,00 | 14-mai-25 | | ACD |
| TPCI.O21 | TPCI 6% 2016-2028 | 10 000 | 10 000 | NC | 10 000 | | 473,42 | A | 600,00 | 8-avr.-25 | | ACD |
| TPCI.O22 | TPCI 5.90% 2016 - 2026 | 10 000 | 10 000 | NC | 10 000 | | 355,62 | A | 590,00 | 15-juin-25 | | ACD |
| TPCI.O23 | TPCI 5.90% 2016-2026 | 10 000 | 10 000 | NC | 10 000 | | 105,07 | A | 590,00 | 17-nov.-25 | | ACD |
| TPCI.O24 | TPCI 6.25% 2017-2029 | 10 000 | 9 700 | NC | 9 700 | | 194,02 | S | 312,50 | 31-mars-25 | | ACD |
| TPCI.O27 | TPCI 6% 2017-2025 | 10 000 | 10 250 | NC | 10 250 | | 37,91 | S | 300,00 | 29-juin-25 | | ACD |
| TPCI.O28 | TPCI 6% 2018 - 2026 | 10 000 | 10 000 | NC | 10 000 | | 282,74 | A | 600,00 | 2-août-25 | | ACD |
| TPCI.O29 | TPCI 6% 2018-2026 | 10 000 | 10 000 | NC | 10 000 | | 154,52 | A | 600,00 | 19-oct.-25 | | ACD |

| | | | | | | | | | | | | |
|----------|--|--------|--------|--------|----------|-----|-----------|--------|---|--------|-------------|-----|
| TPCI.030 | TPCI 5,95% 2018-2025 | 2 000 | 2 000 | NC | 2 000 | | | 12,72 | S | 59,34 | 13-juin-25 | ACD |
| TPCI.031 | TPCI 5,75% 2019 - 2026 | 10 000 | 10 230 | NC | 10 230 | | | 338,70 | A | 575,00 | 20-juin-25 | ACD |
| TPCI.032 | TPCI 2,23% 2019-2026 | 10 000 | | NC | | | | 131,36 | A | 223,00 | 20-juin-25 | ACD |
| TPCI.033 | TPCI 5,75% 2019-2026 | 4 000 | 4 160 | NC | 4 160 | | | 193,45 | A | 230,00 | 20-mars-25 | ACD |
| TPCI.034 | TPCI 6% 2019-2029 | 6 250 | 6 188 | NC | 6 187.50 | | | 315,41 | A | 375,00 | 20-mars-25 | ACD |
| TPCI.035 | TPCI 5,75% 2019 -2026 | 10 000 | 10 150 | NC | 10 150 | | | 305,62 | A | 575,00 | 11-juil.-25 | ACD |
| TPCI.036 | TPCI 5,75% 2019- 2026 | 10 000 | 10 000 | NC | 10 000 | | | 241,03 | A | 575,00 | 21-août-25 | ACD |
| TPCI.037 | TPCI 5,80% 2019-2026 | 4 000 | 4 000 | NC | 4 000 | | | 30,51 | A | 232,00 | 4-déc.-25 | ACD |
| TPCI.038 | TPCI 5,75% 2019-2026 | 4 000 | 4 000 | NC | 4 000 | | | 30,25 | A | 230,00 | 4-déc.-25 | ACD |
| TPCI.039 | TPCI 5,75% 2019 - 2026 | 4 000 | 3 906 | NC | 3 906 | | | 60,49 | A | 230,00 | 17-oct.-25 | ACD |
| TPCI.040 | TPCI 5,75% 2019-2026 | 4 000 | 4 000 | NC | 4 000 | | | 6,93 | A | 230,00 | 10-janv.-26 | ACD |
| TPCI.041 | TPCI 5,80% 2020-2027 | 10 000 | 10 000 | NC | 10 000 | | | 519,78 | A | 580,00 | 28-févr.-25 | ACD |
| TPCI.042 | TPCI 5,90% 2020-2030 | 10 000 | 10 000 | NC | 10 000 | | | 528,58 | A | 590,00 | 28-févr.-25 | ACD |
| TPCI.043 | TPCI 5,90% 2020 - 2030 | 10 000 | 10 000 | NC | 10 000 | | | 441,29 | A | 590,00 | 23-avr.-25 | ACD |
| TPCI.044 | TPCI 5,80% 2020 - 2027 | 10 000 | 9 800 | NC | 9 800 | | | 433,81 | A | 580,00 | 23-avr.-25 | ACD |
| TPCI.045 | TPCI 5,80% 2020 -2027 | 6 000 | 6 000 | NC | 6 000 | | | 208,80 | A | 348,00 | 16-juin-25 | ACD |
| TPCI.046 | TPCI 5,90% 2020 - 2030 | 7 500 | 7 650 | NC | 7 650 | | | 265,50 | A | 442,50 | 16-juin-25 | ACD |
| TPCI.047 | TPCI 5,80% 2020 - 2027 | 6 000 | 6 150 | NC | 6 150 | | | 262,80 | A | 438,00 | 16-juin-25 | ACD |
| TPCI.048 | TPCI 5,80% 2020- 2027 | 6 000 | 5 940 | NC | 5 940 | | | 167,80 | A | 348,00 | 29-juil.-25 | ACD |
| TPCI.049 | TPCI 5,90% 2020- 2030 | 7 500 | 7 564 | NC | 7 563.75 | | | 213,37 | A | 442,50 | 29-juil.-25 | ACD |
| TPCI.050 | TPCI 5,90% 2020-2030 | 7 500 | 7 500 | NC | 7 500 | | | 177,00 | A | 442,50 | 28-août-25 | ACD |
| TPCI.051 | TPCI 5,80 % 2020-2027 | 6 000 | 6 000 | NC | 6 000 | | | 105,83 | A | 348,00 | 2-oct.-25 | ACD |
| TPCI.052 | TPCI 5,90 % 2020 -2030 | 7 500 | 7 500 | NC | 7 500 | | | 134,57 | A | 442,50 | 2-oct.-25 | ACD |
| TPCI.053 | TPCI 5,80% 2020-2027 | 6 000 | 6 360 | NC | 6 360 | | | 81,04 | A | 348,00 | 28-oct.-25 | ACD |
| TPCI.054 | TPCI 5,90% 2020-2030 | 7 500 | 7 350 | NC | 7 350 | | | 103,05 | A | 442,50 | 28-oct.-25 | ACD |
| TPCI.055 | TPCI 5,80% 2020 -2027 | 6 000 | 6 000 | NC | 6 000 | | | 26,70 | A | 348,00 | 24-déc.-25 | ACD |
| TPCI.056 | TPCI 5,90% 2020- 2030 | 7 500 | 8 058 | NC | 8 058 | | | 33,95 | A | 442,50 | 24-déc.-25 | ACD |
| TPCI.057 | TPCI 5,80% 2020-2027 | 6 000 | 5 820 | NC | 5 820 | | | 59,11 | A | 348,00 | 20-nov.-25 | ACD |
| TPCI.058 | TPCI 5,80% 2021-2028 | 8 000 | 8 000 | NC | 8 000 | | | 404,25 | A | 464,00 | 9-mars-25 | ACD |
| TPCI.059 | TPCI 5,90% 2021-2031 | 8 750 | 9 056 | NC | 9 056.25 | | | 449,77 | A | 516,25 | 9-mars-25 | ACD |
| TPCI.060 | TPCI 5,80% 2021-2028 | 10 000 | 10 000 | NC | 10 000 | | | 402,03 | A | 580,00 | 13-mai-25 | ACD |
| TPCI.061 | TPCI 5,90% 2021-2031 | 10 000 | 10 000 | NC | 10 000 | | | 408,96 | A | 590,00 | 13-mai-25 | ACD |
| TPCI.062 | TPCI 5,80 % 2021 -2028 | 8 000 | 8 000 | NC | 8 000 | | | 260,60 | A | 464,00 | 30-juin-25 | ACD |
| TPCI.063 | TPCI 5,90% 2021 -2031 | 8 750 | 8 750 | NC | 8 750 | | | 289,95 | A | 516,25 | 30-juin-25 | ACD |
| TPCI.064 | TPCI 5,80 % 2021 - 2028 | 8 000 | 7 958 | NC | 7 958.40 | | | 200,85 | A | 464,00 | 16-août-25 | ACD |
| TPCI.065 | TPCI 5,90 % 2021-2031 | 8 750 | 9 363 | NC | 9 362.50 | | | 159,83 | A | 516,25 | 30-sept.-25 | ACD |
| TPCI.066 | TPCI 5,90% 2021-2031 | 8 750 | 8 750 | NC | 8 750 | | | 108,91 | A | 516,25 | 5-nov.-25 | ACD |
| TPCI.067 | TPCI 5,90 % 2021-2036 | 10 000 | 10 200 | NC | 10 200 | | | 58,19 | A | 590,00 | 16-déc.-25 | ACD |
| TPCI.068 | TPCI 5,90 % 2022-2037 | 10 000 | 10 000 | NC | 10 000 | | | 572,27 | A | 590,00 | 1-févr.-25 | ACD |
| TPCI.069 | TPCI 5,75 % 2022-2037 | 10 000 | 10 000 | NC | 10 000 | | | 480,48 | A | 575,00 | 22-mars-25 | ACD |
| TPCI.070 | TPCI 5,75 % 2022-2037 | 10 000 | 10 200 | 10 000 | 10 000 | 5 | 50 000 | 420,62 | A | 575,00 | 29-avr.-25 | ACD |
| TPCI.071 | TPCI 5,65% 2022-2032 | 10 000 | 10 000 | NC | 10 000 | | | 340,55 | A | 565,00 | 15-juin-25 | ACD |
| TPCI.072 | TPCI 5,65% 2022-2029 | 10 000 | 9 800 | NC | 9 800 | | | 272,44 | A | 565,00 | 29-juil.-25 | ACD |
| TPCI.073 | TPCI 5,75% 2022-2032 | 10 000 | 10 500 | NC | 10 500 | | | 277,26 | A | 575,00 | 29-juil.-25 | ACD |
| TPCI.074 | TPCI 5,85% 2022-2042 | 9 474 | 9 474 | NC | 9 473.68 | | | 267,24 | A | 554,21 | 29-juil.-25 | ACD |
| TPCI.075 | TPCI 5,65% 2022-2029 | 10 000 | 10 700 | NC | 10 700 | | | 164,08 | A | 565,00 | 7-oct.-25 | ACD |
| TPCI.076 | TPCI 5,75% 2022-2032 | 10 000 | 10 000 | NC | 10 000 | | | 166,99 | A | 575,00 | 7-oct.-25 | ACD |
| TPCI.077 | TPCI (TAUX DE BASE + SPREAD) % 2022-2029 | 10 000 | 10 000 | NC | 10 000 | | | 153,38 | T | 198,75 | 11-févr.-25 | ACD |
| TPCI.078 | TPCI 5,65% 2022-2029 | 10 000 | 10 000 | NC | 10 000 | | | 60,37 | A | 565,00 | 13-déc.-25 | ACD |
| TPCI.079 | TPCI 5,75% 2023-2030 | 10 000 | 10 750 | NC | 10 750 | | | 515,30 | A | 575,00 | 28-févr.-25 | ACD |
| TPCI.080 | TPCI 6% 2023-2030 | 10 000 | 10 000 | NC | 10 000 | | | 409,32 | A | 600,00 | 17-mai-25 | ACD |
| TPCI.081 | TPCI 5,90% 2023-2028 | 10 000 | 10 500 | NC | 10 500 | | | 281,26 | A | 590,00 | 31-juil.-25 | ACD |
| TPCI.082 | TPCI 6,00% 2023-2030 | 10 000 | 10 000 | NC | 10 000 | | | 286,03 | A | 600,00 | 31-juil.-25 | ACD |
| TPCI.083 | TPCI 5,90 % 2023-2028 | 10 000 | 10 000 | NC | 10 000 | | | 246,27 | A | 890,00 | 12-oct.-25 | ACD |
| TPCI.084 | TPCI 6,00 % 2023-2030 | 10 000 | 10 000 | 9 999 | 9 999 | 189 | 1 889 811 | 166,03 | A | 600,00 | 12-oct.-25 | ACD |
| TPCI.085 | TPCI 5,90 % 2023 - 2028 | 10 000 | 10 000 | NC | 10 000 | | | 61,42 | A | 590,00 | 14-déc.-25 | ACD |
| TPCI.086 | TPCI 6,00 % 2023 - 2030 | 10 000 | 10 000 | NC | 10 000 | | | 62,47 | A | 600,00 | 14-déc.-25 | ACD |
| TPCI.087 | TPCI 5,90% 2024-2029 | 10 000 | 10 000 | NC | 10 000 | | | 488,16 | A | 590,00 | 25-mars-25 | ACD |
| TPCI.088 | TPCI 6,00% 2024-2031 | 10 000 | 10 000 | NC | 10 000 | | | 496,44 | A | 600,00 | 25-mars-25 | ACD |
| TPCI.089 | TPCI 5,90% 2024-2029 | 10 000 | 10 750 | NC | 10 750 | | | 300,66 | A | 590,00 | 19-juil.-25 | ACD |
| TPCI.090 | TPCI 6,00% 2024-2031 | 10 000 | 10 000 | NC | 10 000 | | | 305,75 | A | 600,00 | 19-juil.-25 | ACD |
| TPCI.091 | TPCI 5,90% 2024-2029 | 10 000 | 10 000 | NC | 10 000 | | | 239,23 | A | 590,00 | 26-août-25 | ACD |
| TPCI.092 | TPCI 6,00% 2024-2031 | 10 000 | 10 000 | NC | 10 000 | | | 243,29 | A | 600,00 | 26-août-25 | ACD |
| TPNE.01 | TRESOR PUBLIC DU NIGER 6,50% 2019-2026 | 10 000 | 10 000 | SP | 10 000 | | | 532,47 | A | 650,00 | 28-mars-25 | ACD |
| TPNE.02 | TRESOR PUBLIC DU NIGER 6,50% 2019 - 2026 | 10 000 | 10 000 | SP | 10 000 | | | 308,08 | A | 650,00 | 1-août-25 | ACD |

| | | | | | | | | | | |
|--------------|--|--------|--------|----|--------|------------|---|------------------|-------------|-----|
| TPNE.03 | TRESOR PUBLIC DU NIGER 6,5% 2020-2027 | 6 000 | 6 000 | SP | 6 000 | 185,92 | A | 390,00 | 31-juil.-25 | ACD |
| TPNE.04 | TRESOR PUBLIC DU NIGER 6,30% 2 | 8 750 | 8 750 | SP | 8 750 | 226,54 | A | 551,25 | 24-août-25 | ACD |
| TPNE.05 | TPNE 6,15 % 2022-2034 | 10 000 | 10 000 | SP | 10 000 | 390,90 | A | 615,00 | 3-juin-25 | ACD |
| TPNE.06 | TRESOR PUBLIC DU NIGER 6,15% 2022 - 2034 | 10 000 | 10 000 | SP | 10 000 | 64,03 | A | 615,00 | 14-déc.-25 | ACD |
| TPNE.07 | TRESOR PUBLIC DU NIGER 6,25 % 2023-2028 | 10 000 | 10 000 | SP | 10 000 | 363,01 | A | 625,00 | 23-juin-25 | ACD |
| TPTG.02 | TPTG 6% 2022-2037 | 10 000 | 10 000 | NC | 10 000 | 108,49 | A | 600,00 | 16-nov.-25 | ACD |
| TOTAL | | | | | | 380 | | 3 799 811 | | |

OBLIGATIONS REGIONALES

| | | | | | | | | | | |
|--------------|------------------------------------|--------|--------|----|--------|----------|---|----------|-------------|-----|
| BIDC.04 | BIDC-EBID 6.10% 2017-2027 | 3 750 | 3 750 | NC | 3 750 | 137,27 | A | 228,78 | 16-juin-25 | ACD |
| BIDC.05 | BIDC-EBID 6,40% 2019-2026 | 10 000 | 10 000 | NC | 10 000 | 15,91 | S | 320,00 | 12-juil.-25 | ACD |
| BIDC.06 | BIDC-EBID 6,50 % 2021-2028 | 7 000 | 7 525 | NC | 7 525 | 79,78 | S | 225,63 | 18-mai-25 | ACD |
| BIDC.07 | BIDC-EBID 5,90% 2022-2029 | 9 000 | 9 000 | NC | 9 000 | 62,56 | S | 264,77 | 9-juin-25 | ACD |
| BIDC.08 | BIDC-EBID GSS BOND 6,50% 2024-2031 | 10 000 | 10 000 | NC | 10 000 | 313,42 | S | 327,67 | 29-janv.-25 | ACD |
| CRRH.010 | CRRH-UEMOA 6,10% 2022-2037 | 10 000 | 10 000 | NC | 10 000 | 283,45 | S | 305,00 | 3-févr.-25 | AC |
| CRRH.05 | CRRH-UEMOA 5.85% 2015-2025 | 10 000 | 10 000 | NC | 10 000 | 19,64 | S | 209,10 | 4-juil.-25 | AC |
| CRRH.06 | CRRH-UEMOA 5.85% 2016-2026 | 10 000 | 10 000 | NC | 10 000 | 24,65 | S | 292,50 | 3-juil.-25 | ACD |
| CRRH.07 | CRRH-UEMOA 5.95% 2017-2029 | 4 167 | 4 167 | NC | 4 167 | 44,52 | S | 123,96 | 17-mai-25 | AC |
| CRRH.08 | CRRH-UEMOA 5.95% 2018-2030 | 5 000 | 5 000 | NC | 5 000 | 25,34 | S | 148,75 | 21-juin-25 | AC |
| CRRH.09 | CRRH-UEMOA 6.05% 2018-2033 | 6 000 | 6 000 | NC | 6 000 | 30,91 | S | 181,50 | 21-juin-25 | AC |
| TOTAL | | | | | | 0 | | 0 | | |

OBLIGATIONS PRIVEES

| | | | | | | | | | | |
|--------------|---------------------------------------|--------|--------|----|----------|----------|---|----------|-------------|-----|
| FBOAD.01 | FCTC BOAD DOLI-P 6,10% 2023-2030 | 7 300 | 7 300 | NC | 7 300 | 150,06 | S | 220,82 | 20-mars-25 | AC |
| FDINBF.01 | FIDELIS FINANCE CAP25 7,00% 2023-2028 | 10 000 | 10 000 | NC | 10 000 | 111,77 | S | 326,30 | 20-mai-25 | ACD |
| FEPTC.01 | FCTC EPT 7 % 2023-2030 | 10 000 | 10 500 | NC | 10 500 | 102,53 | T | 171,50 | 27-févr.-25 | ACD |
| FEPTC.02 | FCTC EPT 7,25 % 2023-2033 | 10 000 | 10 500 | NC | 10 500 | 106,19 | T | 177,63 | 27-févr.-25 | ACD |
| FEPTC.03 | FCTC EPT 7,50% 2023-2038 | 10 000 | | NC | | 109,85 | T | 183,75 | 27-févr.-25 | ACD |
| FNSBC.01 | FCTC NSIA BANQUE 7 % 2020-2025 | 556 | 556 | NC | 555.55 | 3,81 | T | 9,53 | 16-mars-25 | ACD |
| FORBT.01 | FCTC ORABANK 7 % 2021-2026 | 4 444 | 4 844 | NC | 4 844.44 | 20,33 | T | 76,22 | 28-mars-25 | ACD |
| FSNTS.01 | FCTC SONATEL C-1 6,40 % 2023-2 | 10 000 | 10 750 | NC | 10 750 | 3,32 | S | 300,80 | 19-juil.-25 | AC |
| FSNTS.02 | FCTC SONATEL C-2 6,60 % 2023-2 | 10 000 | 10 000 | NC | 10 000 | 3,43 | S | 310,20 | 19-juil.-25 | AC |
| FTIMC.01 | FCTC TEYLIOM IMMO 7 % 2021-2028 | 5 833 | 5 833 | NC | 5 833.33 | 48,91 | T | 100,04 | 8-mars-25 | ACD |
| ORGT.02 | ORAGROUP SA 7,15% 2021-2028 | 8 000 | 8 800 | NC | 8 800 | 136,71 | S | 286,00 | 26-avr.-25 | ACD |
| PADS.03 | PAD 6,60% 2020-2027 | 6 000 | 5 640 | NC | 5 640 | 102,26 | S | 198,00 | 19-avr.-25 | ACD |
| PTRC.01 | PETRO IVOIRE 6,80% 2022-2029 | 10 000 | 10 750 | NC | 10 750 | 67,74 | S | 333,20 | 15-juin-25 | ACD |
| SNLC.01 | SENELEC 6,50% 2018-2025 | 1 000 | 1 000 | NC | 1 000 | 20,83 | S | 32,50 | 27-mars-25 | AC |
| SNTS.02 | SONATEL 6,50% 2020-2027 | 5 000 | 4 900 | NC | 4 900 | 4,18 | S | 151,49 | 16-juil.-25 | ACD |
| TOTAL | | | | | | 0 | | 0 | | |

SUKUK ET TITRES ASSIMILES

| | | | | | | | | | | |
|--------------|-------------------------|--------|--------|----|--------|----------|---|----------|-------------|-----|
| SUKSN.S2 | SUKUK SN 6% 2016-2026 | 10 000 | 10 750 | NC | 10 750 | 298,33 | S | 306,67 | 26-janv.-25 | ACD |
| SUKTG.S1 | SUKUK TG 6.5% 2016-2026 | 10 000 | 10 000 | NC | 10 000 | 322,53 | S | 377,99 | 17-févr.-25 | ACD |
| TOTAL | | | | | | 0 | | 0 | | |

TOTAL - Marché des obligations
380 3 799 811

Légende :
 (#) (*) Ex-Coupon couru (#/#)Cours de référence amorti / Coupon couru Ex-c (#)Ex-marge de profits
 Cours du jour: Ouv.: Ouverture Clôt.: Clôture Moy.: Moyen
 Type Amort: Type d'Amortissement IF: In Fine AC: Amortissement Constant AD: Amortissement Dégressif ACD: Amortissement Constant Différé
 Période: Périodicité de paiement des coupons A: Annuelle S: Semestrielle T: Trimestrielle
 Eché.: Échéance de paiement des intérêts
 Mentions: NC: Non Coté Ex-c: Ex-coupon ou Ex-droit SP: Suspendu

INFORMATIONS
OPERATIONS EN COURS

| Emetteur | Opération |
|-------------------|--|
| SIB | Admission à la cote des actions nouvelles de la SIB CI, le 04 février 2025 |
| BANK OF AFRICA CI | Admission à la cote des actions nouvelles de la société BOA CI, le 23 janvier 2025 |

AVIS

| Entité | N° | Nature | Objet |
|--------|----|--------|-------|
|--------|----|--------|-------|

COMMUNIQUES

| Emetteur | N° | Nature | Objet |
|-------------|------------|---------------------|--------------------------------|
| NEI-CEDA CI | 20250121 | Notation Financière | Notation financière - NEI CEDA |
| SAFCA CI | 20250121-1 | Notation Financière | Notation financière - SAFCA CI |

QUANTITES RESIDUELLES
MARCHE DES ACTIONS

| Symbole | Titre | Quantité résiduelle à l'achat | Cours Achat / Vente | | Quantité résiduelle à la vente | Cours de Référence |
|---------|--------------------------------|-------------------------------|---------------------|----------|--------------------------------|--------------------|
| ABJC | SERVAIR ABIDJAN CI | | / | Marché | 1 091 | 1 715 |
| BICC | BICI CI | 59 | 13,750 | / 13,995 | 80 | 13 750 |
| BNBC | BERNABE CI | 5 | 950 | / 960 | 53 | 960 |
| BOAB | BANK OF AFRICA BN | 807 | 3,205 | / 3,250 | 2 262 | 3 250 |
| BOABF | BANK OF AFRICA BF | 125 | 3,000 | / 3,190 | 106 | 3 000 |
| BOAC | BANK OF AFRICA CI | 406 | 4,855 | / 4,860 | 228 | 4 860 |
| BOAM | BANK OF AFRICA ML | 6 | 1,710 | / 1,820 | 2 452 | 1 820 |
| BOAN | BANK OF AFRICA NG | 333 | 2,300 | / 2,400 | 2 007 | 2 390 |
| BOAS | BANK OF AFRICA SENEGAL | 1 100 | 2,700 | / 2,900 | 1 480 | 2 900 |
| CABC | SICABLE CI | 60 | 1,040 | / 1,115 | 98 | 1 115 |
| CBIBF | CORIS BANK INTERNATIONAL | 148 | 9,770 | / 9,775 | 163 | 9 770 |
| CFAC | CFAO MOTORS CI | 10 | 565 | / 590 | 369 | 590 |
| CIEC | CIE CI | 2 | 2,180 | / 2,185 | 3 123 | 2 185 |
| ECOC | ECOBANK COTE D'IVOIRE | 13 | 8,205 | / 8,250 | 19 | 8 250 |
| ETIT | ECOBANK TRANS. INCORP. TG | 827 487 | 15 | / 16 | 4 248 726 | 16 |
| FTSC | FILTISAC CI | 130 | 1,905 | / 1,925 | 106 | 1 905 |
| LNBB | LOTIERIE NATIONALE DU BENIN | 25 | 4,740 | / 4,850 | 4 481 | 4 850 |
| NEIC | NEI-CEDA CI | 4 | 660 | / 690 | 1 331 | 690 |
| NSBC | NSIA BANQUE COTE D'IVOIRE | 4 | 7,360 | / 7,500 | 101 | 7 500 |
| N TLC | NESTLE CI | 216 | 7,950 | / 7,960 | 122 | 7 960 |
| ONTBF | ONATEL BF | 31 | 2,240 | / 2,245 | 4 950 | 2 245 |
| ORAC | ORANGE COTE D'IVOIRE | 1 | 17,150 | / 17,500 | 149 | 17 500 |
| ORGT | ORAGROUP TOGO | 1 | 1,655 | / 1,695 | 164 | 1 695 |
| PALC | PALM CI | 77 | 4,495 | / 4,500 | 2 682 | 4 500 |
| PRSC | TRACTAFRIC MOTORS CI | 1 | 1,805 | / 2,050 | 50 | 1 805 |
| SAFC | SAFCA CI | 154 | 800 | / 815 | 483 | 815 |
| SCRC | SUCRIVOIRE | 25 | 700 | / 720 | 2 963 | 700 |
| SDCC | SOE CI | 43 | 5,550 | / 5,650 | 103 | 5 550 |
| SDSC | AFRICA GLOBAL LOGISTICS CI | 413 | 1,290 | / 1,300 | 1 764 | 1 300 |
| SEMC | EVIOSYS PACKAGING SIEM CI | | | / | | 700 |
| SGBC | SOCIETE GENERALE COTE D'IVOIRE | 16 | 19,810 | / 20,000 | 511 | 19 810 |
| SHEC | VIVO ENERGY CI | 191 | 850 | / 865 | 7 | 850 |
| SIBC | SOCIETE IVOIRIENNE DE BANQUE | 10 | 3,485 | / 3,530 | 697 | 3 500 |
| SICC | SICOR CI | | | / 4,265 | 38 | 4 265 |
| SIVC | AIR LIQUIDE CI | 3 | 475 | / 485 | 85 | 485 |
| SLBC | SOLIBRA CI | 59 | 13,900 | / 13,950 | 59 | 13 900 |
| SMBC | SMB CI | 357 | 7,475 | / 7,480 | 104 | 7 475 |
| SNTS | SONATEL SN | 1 995 | 24,000 | / 24,300 | 10 | 24 000 |
| SOGC | SOGB CI | 29 | 4,415 | / 4,490 | 1 052 | 4 490 |
| SPHC | SAPH CI | 240 | 3,775 | / 3,790 | 1 891 | 3 790 |
| STAC | SETAO CI | 84 | 410 | / | | 410 |
| STBC | SITAB CI | 801 | 7,260 | / 7,495 | 2 194 | 7 495 |
| SVOC | MOVIS CI | | | / | | 2 395 |
| TTLC | TOTALENERGIES MARKETING CI | 45 | 2,450 | / 2,485 | 92 | 2 485 |
| TTLS | TOTALENERGIES MARKETING SN | 75 | 2,380 | / 2,385 | 224 | 2 385 |
| UNLC | UNILEVER CI | | | / 6,450 | 3 | 6 450 |
| UNXC | UNIWAX CI | 4 | 390 | / 400 | 350 | 400 |

QUANTITES RESIDUELLES

MARCHE DES DROITS

| Symbole | Titre | Quantité résiduelle à l'achat | Cours Achat / Vente | Quantité résiduelle à la vente | Cours de Référence |
|---------|-------|-------------------------------|---------------------|--------------------------------|--------------------|
|---------|-------|-------------------------------|---------------------|--------------------------------|--------------------|

QUANTITES RESIDUELLES
MARCHE DES OBLIGATIONS

| Symbole | Titre | Quantité résiduelle à l'achat | Cours Achat / Vente | Quantité résiduelle à la vente | Cours de Référence |
|-----------|--|-------------------------------|---------------------|--------------------------------|--------------------|
| FBOAD.01 | FCTC BOAD DOLI-P 6,10% 2023-2030 | | / | | 7 300 |
| FDINBF.01 | FIDELIS FINANCE CAP25 7,00% 2023-2028 | | / | | 10 000 |
| FEPTC.01 | FCTC EPT 7 % 2023-2030 | | / 10,300 | 150 | 10 500 |
| FEPTC.02 | FCTC EPT 7,25 % 2023-2033 | | / 10,500 | 210 | 10 500 |
| FEPTC.03 | FCTC EPT 7,50% 2023-2038 | | / | | 10 000 |
| FNSBC.01 | FCTC NSIA BANQUE 7 % 2020-2025 | | / Marché | 28 | 556 |
| PTRC.01 | PETRO IVOIRE 6,80% 2022-2029 | | / | | 10 750 |
| SNLC.01 | SENELEC 6,50% 2018-2025 | | / 1,000 | 63 | 1 000 |
| SNTS.02 | SONATEL 6,50% 2020-2027 | | / | | 4 900 |
| FORBT.01 | FCTC ORABANK 7 % 2021-2026 | | / 4,747.55 | 2 500 | 4 844 |
| FSNTS.01 | FCTC SONATEL C-1 6,40 % 2023-2 | | / | | 10 750 |
| FSNTS.02 | FCTC SONATEL C-2 6,60 % 2023-2 | | / | | 10 000 |
| FTIMC.01 | FCTC TEYLIOM IMMO 7 % 2021-2028 | | / 5,833.33 | 27 | 5 833 |
| ORGT.02 | ORAGROUP SA 7,15% 2021-2028 | | / Marché | 10 | 8 800 |
| PADS.03 | PAD 6,60% 2020-2027 | | / | | 5 640 |
| EOM.010 | ETAT DU MALI 6,20 % 2022-2029 | | / | | 9 790 |
| EOM.011 | ETAT DU MALI 6,40 % 2023-2030 | | / | | 10 000 |
| EOM.012 | ETAT DU MALI 6,50 % 2023-2030 | | / | | 9 999 |
| EOM.013 | ETAT DU MALI 6,50 % 2024-2034 | | / | | 9 999 |
| EOM.014 | ETAT DU MALI 3,00 % 2024-2031 | | / | | 10 000 |
| EOM.015 | ETAT DU MALI 6,55 % 2024-2031 | | / | | 10 000 |
| TPNE.07 | TRESOR PUBLIC DU NIGER 6,25 % 2023-2028 | | / | | 10 000 |
| TPTG.02 | TPTG 6% 2022-2037 | | / 9,800 | 2 000 | 10 000 |
| TPNE.01 | TRESOR PUBLIC DU NIGER 6,50% 2019-2026 | | / | | 10 000 |
| TPNE.02 | TRESOR PUBLIC DU NIGER 6,50% 2019 - 2026 | | / | | 10 000 |
| TPNE.03 | TRESOR PUBLIC DU NIGER 6,5% 2020-2027 | | / | | 6 000 |
| TPNE.04 | TRESOR PUBLIC DU NIGER 6,30% 2 | | / | | 8 750 |
| TPNE.05 | TPNE 6,15 % 2022-2034 | | / | | 10 000 |
| TPNE.06 | TRESOR PUBLIC DU NIGER 6,15% 2022 - 2034 | | / | | 10 000 |
| TPCI.087 | TPCI 5,90% 2024-2029 | | / | | 10 000 |
| TPCI.088 | TPCI 6,00% 2024-2031 | | / | | 10 000 |
| TPCI.089 | TPCI 5,90% 2024-2029 | | / | | 10 750 |
| TPCI.090 | TPCI 6,00% 2024-2031 | | / | | 10 000 |
| TPCI.091 | TPCI 5,90% 2024-2029 | | / | | 10 000 |
| TPCI.092 | TPCI 6,00% 2024-2031 | | / | | 10 000 |
| TPCI.081 | TPCI 5,90% 2023-2028 | | / | | 10 500 |
| TPCI.082 | TPCI 6,00% 2023-2030 | | / | | 10 000 |
| TPCI.083 | TPCI 5,90 % 2023-2028 | | / | | 10 000 |
| TPCI.084 | TPCI 6,00 % 2023-2030 | | / 10,000 | 49 861 | 9 999 |
| TPCI.085 | TPCI 5,90 % 2023 - 2028 | | / | | 10 000 |
| TPCI.086 | TPCI 6,00 % 2023 - 2030 | | / 10,000 | 49 885 | 10 000 |
| TPCI.075 | TPCI 5,65% 2022-2029 | | / | | 10 700 |
| TPCI.076 | TPCI 5,75% 2022-2032 | | / | | 10 000 |
| TPCI.077 | TPCI (TAUX DE BASE + SPREAD) % 2022-2029 | | / | | 10 000 |
| TPCI.078 | TPCI 5,65% 2022-2029 | | / | | 10 000 |
| TPCI.079 | TPCI 5,75% 2023-2030 | | / | | 10 750 |
| TPCI.080 | TPCI 6% 2023-2030 | | / 10,000 | 20 054 | 10 000 |
| TPCI.069 | TPCI 5,75 % 2022-2037 | | / 10,000 | 91 | 10 000 |
| TPCI.070 | TPCI 5,75 % 2022-2037 | | / 10,000 | 29 995 | 10 000 |
| TPCI.071 | TPCI 5,65% 2022-2032 | | / 10,000 | 25 000 | 10 000 |

| | | | | | | |
|----------|-------------------------|----|--------|--|-----|--------|
| TPCI.072 | TPCI 5,65% 2022-2029 | / | | | | 9 800 |
| TPCI.073 | TPCI 5,75% 2022-2032 | / | | | | 10 500 |
| TPCI.074 | TPCI 5,85% 2022-2042 | / | | | | 9 474 |
| TPCI.063 | TPCI 5,90% 2021 -2031 | / | | | | 8 750 |
| TPCI.064 | TPCI 5,80 % 2021 - 2028 | / | | | | 7 958 |
| TPCI.065 | TPCI 5,90 % 2021-2031 | / | | | | 9 363 |
| TPCI.066 | TPCI 5,90% 2021-2031 | / | | | | 8 750 |
| TPCI.067 | TPCI 5,90 % 2021-2036 | / | | | | 10 200 |
| TPCI.068 | TPCI 5,90 % 2022-2037 | / | | | | 10 000 |
| TPCI.057 | TPCI 5,80% 2020-2027 | / | | | | 5 820 |
| TPCI.058 | TPCI 5,80% 2021-2028 | / | | | | 8 000 |
| TPCI.059 | TPCI 5,90% 2021-2031 | / | | | | 9 056 |
| TPCI.060 | TPCI 5,80% 2021-2028 | / | | | | 10 000 |
| TPCI.061 | TPCI 5,90% 2021-2031 | / | | | | 10 000 |
| TPCI.062 | TPCI 5,80 % 2021 -2028 | / | | | | 8 000 |
| TPCI.051 | TPCI 5,80 % 2020-2027 | / | | | | 6 000 |
| TPCI.052 | TPCI 5,90 % 2020 -2030 | / | | | | 7 500 |
| TPCI.053 | TPCI 5,80% 2020-2027 | / | | | | 6 360 |
| TPCI.054 | TPCI 5,90% 2020-2030 | / | | | | 7 350 |
| TPCI.055 | TPCI 5,80% 2020 -2027 | / | | | | 6 000 |
| TPCI.056 | TPCI 5,90% 2020- 2030 | / | | | | 8 058 |
| TPCI.045 | TPCI 5,80% 2020 -2027 | / | | | | 6 000 |
| TPCI.046 | TPCI 5,90% 2020 - 2030 | / | | | | 7 650 |
| TPCI.047 | TPCI 5,80% 2020 - 2027 | / | | | | 6 150 |
| TPCI.048 | TPCI 5,80% 2020- 2027 | / | | | | 5 940 |
| TPCI.049 | TPCI 5,90% 2020- 2030 | / | | | | 7 564 |
| TPCI.050 | TPCI 5,90% 2020-2030 | / | 7,500 | | 29 | 7 500 |
| TPCI.039 | TPCI 5,75% 2019 - 2026 | / | | | | 3 906 |
| TPCI.040 | TPCI 5,75% 2019-2026 | / | | | | 4 000 |
| TPCI.041 | TPCI 5,80% 2020-2027 | / | | | | 10 000 |
| TPCI.042 | TPCI 5,90% 2020-2030 | / | 10,000 | | 51 | 10 000 |
| TPCI.043 | TPCI 5,90% 2020 - 2030 | / | 10,000 | | 19 | 10 000 |
| TPCI.044 | TPCI 5,80% 2020 - 2027 | / | 10,000 | | 13 | 9 800 |
| TPCI.033 | TPCI 5.75% 2019-2026 | / | | | | 4 160 |
| TPCI.034 | TPCI 6% 2019-2029 | / | | | | 6 188 |
| TPCI.035 | TPCI 5,75% 2019 -2026 | / | | | | 10 150 |
| TPCI.036 | TPCI 5,75% 2019- 2026 | / | | | | 10 000 |
| TPCI.037 | TPCI 5,80% 2019-2026 | / | | | | 4 000 |
| TPCI.038 | TPCI 5,75% 2019-2026 | / | 4,000 | | 7 | 4 000 |
| TPCI.027 | TPCI 6% 2017-2025 | / | | | | 10 250 |
| TPCI.028 | TPCI 6% 2018 - 2026 | / | | | | 10 000 |
| TPCI.029 | TPCI 6% 2018-2026 | / | 10,000 | | 7 | 10 000 |
| TPCI.030 | TPCI 5,95% 2018-2025 | / | | | | 2 000 |
| TPCI.031 | TPCI 5,75% 2019 - 2026 | / | | | | 10 230 |
| TPCI.032 | TPCI 2,23% 2019-2026 | / | | | | 10 000 |
| TPBJ.08 | TPBJ 6,20% 2023-2038 | / | | | | 10 000 |
| TPCI.019 | TPCI 5.99% 2015-2025 | 54 | 10,000 | | | 10 000 |
| TPCI.021 | TPCI 6% 2016-2028 | / | 10,000 | | 8 | 10 000 |
| TPCI.022 | TPCI 5.90% 2016 - 2026 | / | 10,000 | | 40 | 10 000 |
| TPCI.023 | TPCI 5.90% 2016-2026 | / | | | | 10 000 |
| TPCI.024 | TPCI 6.25% 2017-2029 | / | | | | 9 700 |
| TPBF.09 | TPBF 6,50% 2019 - 2027 | / | 10,999 | | 16 | 10 999 |
| TPBJ.03 | TPBJ 6,50% 2020-2028 | / | | | | 10 000 |
| TPBJ.04 | TPBJ 5,50 % 2022-2037 | / | | | | 10 000 |
| TPBJ.05 | TPBJ 5,85 % 2022-2042 | / | 9,900 | | 194 | 9 940 |

| | | | | | | |
|----------|------------------------------------|---|-------|----------|-------|--------|
| TPBJ.06 | TPBJ 5,75% 2022-2037 | | / | 10,000 | 19 | 10 150 |
| TPBJ.07 | TPBJ 5,70% 2023-2030 | | / | | | 10 000 |
| TPBF.021 | ETAT DU BURKINA 6,50% 2024-2029 | | / | | | 10 000 |
| TPBF.022 | ETAT DU BURKINA 6,80% 2024-2032 | | / | | | 10 000 |
| TPBF.04 | TPBF 6.50% 2017-2027 | | / | 10,000 | 222 | 10 400 |
| TPBF.06 | TPBF 6.50% 2018-2025 | | / | | | 9 112 |
| TPBF.07 | TPBF 6,50% 2018- 2025 | | / | 9,999 | 23 | 9 999 |
| TPBF.08 | TPBF 6,50% 2019-2027 | | / | | | 10 000 |
| TPBF.015 | ETAT DU BURKINA 6,30 % 2022-2 | | / | | | 10 000 |
| TPBF.016 | ETAT DU BURKINA 6% 2023-2028 | | / | | | 10 000 |
| TPBF.017 | TPBF 6,30 % 2023-2030 | | / | 10,000 | 92 | 9 999 |
| TPBF.018 | TPBF 6,50% 2023-2033 | | / | | | 9 200 |
| TPBF.019 | ETAT DU BURKINA 6,30% 2024-2029 | | / | 10,000 | 122 | 10 000 |
| TPBF.020 | ETAT DU BURKINA 6,55% 2024-2031 | | / | | | 10 000 |
| EOS.09 | ETAT DU SENEGAL 6,00 % 2023-20 | | / | | | 10 535 |
| TPBF.010 | TPBF 6,50% 2020 - 2028 | | / | | | 5 833 |
| TPBF.011 | TPBF 6,50 % 2020-2028 | | / | | | 5 835 |
| TPBF.012 | TPBF 6.50% 2021-2031 | | / | | | 9 978 |
| TPBF.013 | TPBF 6,50 % 2021 - 2031 | | / | | | 9 950 |
| TPBF.014 | TPBF 6,30% 2022-2034 | | / | 9,900 | 495 | 9 900 |
| EOS.014 | ETAT DU SENEGAL 6,50 % 2023-2033 | | / | | | 10 000 |
| EOS.015 | ETAT DU SENEGAL 6,25 % 2024-2029 | | / | | | 9 950 |
| EOS.016 | ETAT DU SENEGAL 6,45 % 2024-2031 | | / | | | 10 000 |
| EOS.017 | ETAT DU SENEGAL 6,65 % 2024-2034 | | / | | | 9 800 |
| EOS.07 | ETAT SENEGAL 6.30% 2015-2025 | | / | 10,000 | 11 | 10 000 |
| EOS.08 | ETAT DU SENEGAL 5,95% 2022-2034 | | / | | | 10 000 |
| EOM.08 | ETAT DU MALI 6,20 % 2022-2032 | | / | 9,980 | 286 | 9 980 |
| EOM.09 | ETAT DU MALI 6,30% 2022-2032 | | / | | | 10 000 |
| EOS.010 | ETAT DU SENEGAL 6,15 % 2023-2030 | | / | | | 10 000 |
| EOS.011 | ETAT DU SENEGAL 6,35 % 2023-2033 | | / | 10,000 | 16 | 10 000 |
| EOS.012 | ETAT DU SENEGAL 6,15 % 2023-2028 | | / | | | 9 500 |
| EOS.013 | ETAT DU SENEGAL 6,30 % 2023-2030 | | / | | | 10 000 |
| EOM.016 | ETAT DU MALI 6,35 % 2024-2029 | | / | | | 10 000 |
| EOM.03 | ETAT DU MALI 6,50 % 2018-2025 | | / | 1,975 | 482 | 1 975 |
| EOM.04 | ETAT DU MALI 6,50% 2019-2027 | | / | | | 6 000 |
| EOM.05 | ETAT DU MALI 6,50% 2020-2028 | | / | 7,840 | 500 | 8 000 |
| EOM.06 | ETAT DU MALI 6,50% 2020-2027 | | / | | | 6 000 |
| EOM.07 | ETAT DU MALI 6.50% 2021-2031 | | / | 8,750 | 149 | 9 406 |
| BIDC.04 | BIDC-EBID 6.10% 2017-2027 | | / | 3,712.50 | 314 | 3 750 |
| BIDC.05 | BIDC-EBID 6,40% 2019-2026 | | / | 10,000 | 6 | 10 000 |
| BIDC.06 | BIDC-EBID 6,50 % 2021-2028 | 3 | 7,000 | / | | 7 525 |
| BIDC.07 | BIDC-EBID 5,90% 2022-2029 | | / | 9,000 | 25 | 9 000 |
| BIDC.08 | BIDC-EBID GSS BOND 6,50% 2024-2031 | | / | 10,000 | 1 046 | 10 000 |
| CRRH.010 | CRRH-UEMOA 6,10% 2022-2037 | | / | | | 10 000 |
| CRRH.05 | CRRH-UEMOA 5.85% 2015-2025 | | / | | | 10 000 |
| CRRH.06 | CRRH-UEMOA 5.85% 2016-2026 | | / | | | 10 000 |
| CRRH.07 | CRRH-UEMOA 5.95% 2017-2029 | | / | | | 4 167 |
| CRRH.08 | CRRH-UEMOA 5.95% 2018-2030 | | / | | | 5 000 |
| CRRH.09 | CRRH-UEMOA 6.05% 2018-2033 | | / | | | 6 000 |

SUKUK ET TITRES ASSIMILES

| Symbole | Titre | Quantité résiduelle à l'achat | Cours Achat / Vente | Quantité résiduelle à la vente | Cours de Référence |
|----------|-------------------------|-------------------------------|---------------------|--------------------------------|--------------------|
| SUKSN.S2 | SUKUK SN 6% 2016-2026 | | / | | 10 750 |
| SUKTG.S1 | SUKUK TG 6.5% 2016-2026 | | / | | 10 000 |

CALENDRIER DES ASSEMBLEES GENERALES

ANNEE : 2025

| Société | Nature | Date | Heure | Lieu |
|---------|--------|------|-------|------|
|---------|--------|------|-------|------|

L'actualité de la BRVM sur nos plateformes digitales

Infos BRVM

Pour recevoir les informations boursières par SMS, souscrivez :



Côte d'Ivoire : *430#
Bénin : *430*15#



Côte d'Ivoire : #139#
Burkina Faso : *310#



Côte d'Ivoire : *431#
Niger : *512*9#
Togo : *310#

Site web

www.brvm.org



Application Mobile

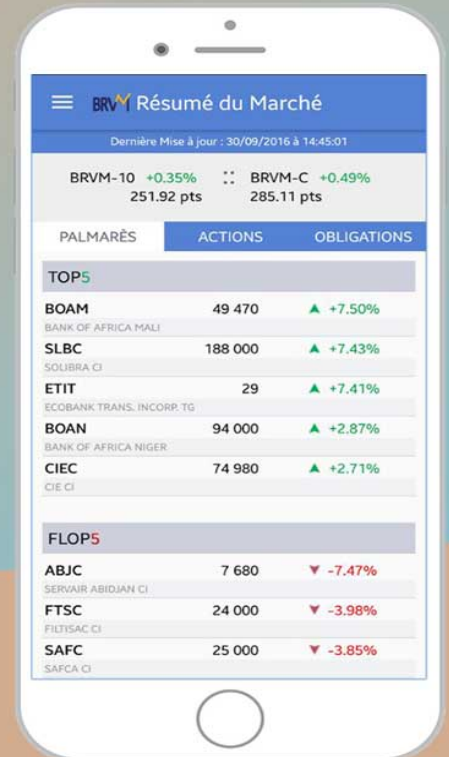

Nous suivre sur :



Fiche de notation
Validité : décembre 2024 à novembre 2025

| Catégorie de valeurs | Échelle de notation | Monnaie | Note actu. | Note préc. | Date d'exp. | Perspective |
|----------------------|---------------------|---------|------------|------------|-------------|-------------|
| Long Terme | Monnaie locale | CFA | A- | A- | 30/11/2025 | Stable |
| Court Terme | Monnaie locale | CFA | A1- | A1- | 30/11/2025 | Stable |

Bloomfield Investment Corporation

Téléphone: (225) 27 22 54 84 40/41

Henoc GOLY, Chef de Mission
h.goly@bloomfield-investment.com
Paul Armel GNANZOU, Analyste Financier
p.gnanzou@bloomfield-investment.com
Ingrid KASSI, Analyste Financier
i.kassi@bloomfield-investment.com
www.bloomfield-investment.com
Informations financières de base

| (En millions de FCFA) | 2022 | 2023 |
|--------------------------|-------|-------|
| Actif immobilisé | 110 | 108 |
| Espèces et quasi espèces | 4 810 | 5 400 |
| Dettes financières | 0 | 0 |
| Capitaux propres | 4 971 | 5 638 |
| Trésorerie nette | 4 810 | 5 400 |
| Chiffre d'affaires | 8 988 | 8 525 |
| EBE | 1 801 | 1 844 |
| Résultat d'Exploitation | 1 795 | 1 850 |
| Résultat net | 1 212 | 1 167 |

Présentation

NEI-CEDA a été créée en 2011, à la suite de l'absorption du Centre d'Édition et de Diffusion Africaines (CEDA), par les Nouvelles Editions Ivoiriennes (NEI).

Constituée sous forme de société anonyme (S.A) avec Conseil d'Administration, son objet social est l'édition et la distribution des œuvres littéraires, des manuels scolaires, etc.

Elle est enregistrée au Registre de Commerce et du Crédit Mobilier (RCCM) sous le numéro CI-ABJ-1992-B-164178, et est fiscalement identifiable sous le numéro 9204184H. Son siège social est situé à Abidjan Treichville, 1 Boulevard de Marseille, 01 BP 1818 Abidjan 01.

Le capital social de NEI-CEDA est établi au 31 décembre 2023, à 255 316 500 francs CFA et constitué de 12 765 825 actions de valeur nominale 20 francs CFA.

Justification de la notation et des perspectives
Sur le long terme :

Qualité de crédit élevée. Les facteurs de protection sont bons. Cependant, les facteurs de risques sont plus variables et plus importants en période de pression économique.

Sur le court terme :

Certitude de remboursement en temps opportun élevée. Les facteurs de liquidité sont forts et soutenus par de bons facteurs de protection des éléments essentiels. Les facteurs de risque sont très faibles.

Facteurs clés de performance
La notation est basée sur les facteurs positifs suivants :

- Une politique sociale du gouvernement ivoirien, favorable au développement de l'activité des éditeurs ;
- Un résultat d'exploitation en légère augmentation, malgré la baisse du chiffre d'affaires ;
- Une bonne capacité de la société à dégager de la trésorerie à partir de son exploitation ;
- Une structure de financement équilibrée, qui se renforce davantage ;
- Une reprise de la distribution de dividendes.

Les principaux facteurs de fragilité de la qualité de crédit sont les suivants :

- Une baisse des ventes de NEI-CEDA, découlant notamment de l'accroissement de la concurrence ;
- Un recul du résultat net causé par la charge liée à l'exécution de la convention d'abandon de créance conclue avec Hachette Livre ;
- Un dispositif de contrôle du respect du cadre réglementaire, à renforcer par l'Etat.

Fiche de notation financière
Validité : septembre 2024 à août 2025

| Catégorie De valeurs | Échelle de notation | Monnaie | Note actu. | Note préc. | Date d'exp. | Perspective |
|----------------------|---------------------|---------|------------|------------|-------------|-------------|
| Long Terme | Monnaie locale | CFA | BBB+ | BBB+ | 31/08/2024 | Stable |
| Court Terme | Monnaie locale | CFA | A1 | A1 | 31/08/2024 | Stable |

Bloomfield Investment Corporation

Tel: + (225) 27 22 54 84 40

Maryline KOUASSI, Chef de mission
m.kouassi@bloomfield-investment.com
Racine ASSALE, Analyste Financier Senior
r.assale@bloomfield-investment.com
Franck Merlin KONAN, Analyste Financier Senior
f.konan@bloomfield-investment.com
www.bloomfield-investment.com
Informations financières de base

| En millions de francs CFA | 2022 | 2023 |
|--|--------|--------|
| Valeurs immobilisées brutes | 9 117 | 9 219 |
| Créances sur opérations de crédit-bail | 36 969 | 42 617 |
| Dettes représentées par un titre | 19 987 | 22 758 |
| Fonds propres | 5 959 | 5 380 |
| Marge d'intérêt | 3 236 | 3 311 |
| Produit Net Bancaire | 3 479 | 3 692 |
| Résultat brut d'exploitation | 15 | 25 |
| Résultat d'exploitation | -87 | -422 |
| Coût du risque | -102 | -447 |
| Résultat (avant impôts) | -51 | -420 |
| Résultat net de l'exercice | -235 | -579 |

Présentation

La Société Africaine de Crédit Automobile (SAFCA), avec pour dénomination commerciale Alios Finance Côte d'Ivoire, et créée en 1956, est une Société Anonyme de droit ivoirien avec Conseil d'Administration.

L'entreprise est spécialisée dans le financement d'investissement et le financement locatif.

Immatriculée au Registre du Commerce et du Crédit Mobilier sous le numéro CI-ABJ-1962-13-377, son siège social se situe à Abidjan zone 3, 1 rue des Carrossiers. Elle détient également une agence à San Pedro et trois succursales, au Burkina Faso, au Mali et au Sénégal.

Au 31 décembre 2023, le capital social de Alios Finance Côte d'Ivoire s'élevant à 3 247 900 000 francs CFA, est détenu à 52,02% par Alios Finance SA.

Justification de la notation et perspectives
Sur le long terme :

Facteurs de protection appropriés et considérés suffisants pour des investissements prudents. Cependant, il y a une variabilité considérable de risques au cours des cycles économiques.

Sur le court terme :

Certitude de remboursement en temps opportun très élevée. Les facteurs de liquidité sont excellents et soutenus par de bons facteurs de protection des éléments essentiels. Les facteurs de risque sont mineurs.

Facteurs clés de performance
La notation est basée sur les facteurs positifs suivants :

- Une croissance de la production en 2023 ;
- Une amélioration de la qualité du portefeuille grâce à une approche plus prudente d'octroi de crédit ;
- Des indicateurs de performance en amélioration grâce à la production ;

Les principaux facteurs de fragilité de la notation sont les suivants :

- Un coefficient d'exploitation demeurant élevé compte tenu d'importantes charges d'exploitation ;
- Une détérioration significative du coût du risque, impactant le résultat net ;
- Une absence de clarté sur l'exécution des actions stratégiques visant à favoriser une nouvelle dynamique de croissance ;
- Un report continu du lancement des nouvelles activités prévues dans le plan stratégique ;
- Une baisse du coefficient de liquidité depuis 2020 ;
- Un amenuisement des fonds propres en lien avec les pertes enregistrées.

mardi 21 janvier 2025

| Sociétés de gestion | Dépositaire | OPCVM | Categorie | Valeur Liquidative | | | | | | | | | |
|---------------------------------|----------------------------|----------------------------------|--------------|-----------------------|---------------|------------|---------------|------------|------------|------------|------------|--------|--------|
| | | | | Origine | Précédente | | Actuelle | | Variation | | | | |
| | | | | | Valeur | Date | Valeur | Date | Date | % | | | |
| QUOTIDIENNES | | | | | | | | | | | | | |
| | AFRICABOURSE SA | FCP AAM EPARGNE CROISSANCE | D | 5 000 | 9 297,53 | 08/01/2025 | ND | ND | 19/11/2012 | - | - | | |
| | | FCP AAM OBLIGATIS | OATC | 5 000 | 8 863,08 | 08/01/2025 | ND | ND | 12/09/2012 | - | - | | |
| | | FCP AAM EPARGNE ACTION | A | 5 000 | 6 392,94 | 08/01/2025 | ND | ND | 16/01/2017 | - | - | | |
| AFRICAM SA | SBIF | FCP AAM SERENITIS | OATC | 10 000 | 11 478,06 | 08/01/2025 | ND | ND | 20/12/2023 | - | - | | |
| | | FCP EXPANSIO | D | 5 000 | 11 402,58 | 19/12/2024 | ND | ND | 01/01/2013 | - | - | | |
| | | FCP SECURITAS | OMLT | 5 000 | 8 067,01 | 19/12/2024 | ND | ND | 01/01/2013 | - | - | | |
| AFRICAIN DE GESTION D'ACTIFS | SGI AGI | FCP VALORIS | A | 5 000 | 11 150,89 | 19/12/2024 | ND | ND | 01/01/2013 | - | - | | |
| | | FCP CAPITAL PLUS | D | 1 000 | 1 435,40 | 17/01/2025 | 1 434,57 | 20/01/2025 | 11/03/2019 | 43,46% | -0,06% | | |
| | | FCP CONFORT PLUS | OMLT | 1 000 | 1 416,73 | 17/01/2025 | 1 417,27 | 20/01/2025 | 11/03/19 | 41,73% | 0,038% | | |
| ATLANTIC ASSET MANAGEMENT | ATLANTIQUE FINANCE | FCP ATLANTIQUE CROISSANCE | D | 5 000 | 5 802,43 | 16/01/2025 | ND | ND | 30/05/2015 | - | - | | |
| | | FCP ATLANTIQUE LIQUIDITE | OCT | 5 000 | 6 535,44 | 16/01/2025 | ND | ND | 12/07/2019 | - | - | | |
| | | FCP ATLANTIQUE ACTIONS | A | 5 000 | 9 679,97 | 16/01/2025 | ND | ND | 25/10/2019 | - | - | | |
| | | FCP ATLANTIQUE SERENITE | OMLT | 5 000 | 6 852,59 | 16/01/2025 | ND | ND | 12/07/2019 | - | - | | |
| | | FCP ATLANTIQUE HORIZON | D | 5 000 | 9 186,01 | 16/01/2025 | ND | ND | 25/10/2019 | - | - | | |
| BNI GESTION | BNI FINANCES | FCP ATLANTIQUE SECURITE | OMLT | 5 000 | 7 258,57 | 16/01/2025 | ND | ND | 30/05/2015 | - | - | | |
| | | FCP CAPITAL CROISSANCE | D | 10 000 | ND | 18/12/2024 | ND | 19/12/2024 | - | - | | | |
| | | OBLIG SECURITE | OMLT | 10 000 | 11 047,00 | 19/12/2024 | ND | ND | 06/06/2014 | - | - | | |
| BOA ASSET MANAGEMENT | BOA CAPITAL SECURITIES | FCP DYNAMIC SAVINGS | A | 10 000 | ND | 18/12/2024 | ND | 19/12/2024 | - | - | | | |
| BRM ASSET MANAGEMENT | BRM | FCP Emergence | D | 5 000 | 7 899,34 | 06/01/2025 | ND | ND | Fev. 2010 | - | - | | |
| | | FCP Tresor Monea | OCT | 25 000 000 | 38 678 589,76 | 23/10/2023 | ND | ND | Dec. 2013 | - | - | | |
| | | FCP "BRM DYNAMIQUE" | D | 10 000 | 12 923,13 | 08/09/2014 | ND | ND | 12/03/2009 | - | - | | |
| CGF GESTION | CGF BOURSE | FCP "BRM OBLIGATAIRE" | D | 10 000 | 12 057,50 | 17/10/2014 | ND | ND | 12/03/2009 | - | - | | |
| | | FCP ACTIONS PHARMACIE | D | 1 000 | 1 094,56 | 27/12/2024 | ND | ND | 25/07/14 | - | - | | |
| | | FCP SALAM CI | A | 1 000 | 1 108,63 | 27/12/2024 | ND | ND | 01/03/17 | - | - | | |
| | | FCP AL BARAKA 2 | D | 1 000 | 1 240,34 | 27/12/2024 | ND | ND | 25/01/18 | - | - | | |
| | | FCP ASSUR SENEGAL | D | 1000000 | 1 301 653,04 | 27/12/2024 | ND | ND | 06/07/14 | - | - | | |
| | | FCP AVANTAGE AKWABA | D | 1 000 | 1 647,79 | 27/12/2024 | ND | ND | 29/03/13 | - | - | | |
| | | FCP PLACEMENT CROISSANCE | A | 1 000 | 1 388,79 | 27/12/2024 | ND | ND | 29/03/13 | - | - | | |
| | | FCP POSTEFINANCES HORIZON | D | 1 000 | 2 110,34 | 27/12/2024 | ND | ND | 27/06/09 | - | - | | |
| | | FCP PLACEMENT QUIETUDE | OMLT | 1 000 | 1 641,54 | 27/12/2024 | ND | ND | 29/03/13 | - | - | | |
| | | FCP LIQUIDITE-OPTIMUM | OMLT | 10000 | 12 711,15 | 27/12/2024 | ND | ND | 01/10/17 | - | - | | |
| | | FCP BNDE VALEURS | A | 1 000 | 1 274,68 | 27/12/2024 | ND | ND | 02/09/16 | - | - | | |
| | | CORIS ASSET MANAGEMENT | CORIS BOURSE | FCP CORIS ACTIONS | A | 5 000 | 7 585,71 | 16/01/2025 | ND | ND | 11/11/2014 | - | - |
| | | | | FCP ASSURANCES | OCT | 5 000 | 5 712,62 | 16/01/2025 | ND | ND | 22/11/2019 | - | - |
| | | | | FCP CORIS PERFORMANCE | D | 5 000 | 7 951,71 | 16/01/2025 | ND | ND | 11/11/2014 | - | - |
| | | NSIA AM | UBA CI | NSIA FONDS DIVERSIFE | D | 5 000 | 6 329,25 | 17/01/2025 | 6 324,97 | 20/01/2025 | 03/12/2018 | 26,50% | -0,07% |
| AUORE OPPORTUNITES | A | | | 5 000 | 7 357,48 | 17/01/2025 | 7 344,83 | 20/01/2025 | 08/03/2019 | 46,90% | -0,17% | | |
| NSIA BANQUE CI | AUORE SECURITE | | OMLT | 5 000 | 6 076,44 | 17/01/2025 | 6 082,51 | 20/01/2025 | 03/09/2021 | 21,65% | 0,10% | | |
| | NSIA ASSURANCES OPTIMUM | | D | 1 000 000 | 1 142 510,33 | 17/01/2025 | 1 141 311,51 | 20/01/2025 | 30/09/2021 | 14,13% | -0,10% | | |
| OAM S.A | SGI TOGO | AUORE MONETARIS | M | 5 000 | 5 412,53 | 17/01/2025 | 5 413,19 | 20/01/2025 | 24/04/2024 | 8,26% | 0,01% | | |
| | | TAWFIR HALAL | A | 5 000 | 5 408,84 | 17/01/2025 | 5 404,32 | 20/01/2025 | 17/07/2024 | 8,09% | -0,08% | | |
| | | FCP-1 OPTI PLACEMENT | A | 5 000 | 20 771,12 | 17/12/2024 | ND | ND | 01/02/2002 | - | - | | |
| SOGESPAR | SOGEBOURSE | FCP-2 OPTI REVENU | OMLT | 5 000 | 9 060,37 | 17/12/2024 | ND | ND | 01/02/2002 | - | - | | |
| | | FCP-3 OPTI CAPITAL | D | 5 000 | 21 931,25 | 17/12/2024 | ND | ND | 24/01/2003 | - | - | | |
| | | FCP SOGEEVENIR | D | 500 | 1 875,00 | 08/01/2025 | ND | ND | 01/10/2002 | - | - | | |
| | | FCP SOGEDEFI | D | 4 888 | 4 425,00 | 08/01/2025 | ND | ND | 23/12/2014 | - | - | | |
| | | FCP SOGEDYNAMIQUE | A | 4 888 | 4 429,00 | 08/01/2025 | ND | ND | 23/12/2014 | - | - | | |
| | | FCP SOGELIQUID | M | 10 000 000 | 10 927 839,00 | 08/01/2025 | ND | ND | 16/06/2020 | - | - | | |
| | | FCP SOGEPRIVILLEGE | D | 4 888 | 4 702,00 | 08/01/2025 | ND | ND | 23/12/2014 | - | - | | |
| SOAGA-SA | SGI-BOA CAPITAL SECURITIES | FCP SOGESECURITE | OMLT | 4 888 | 5 156,00 | 08/01/2025 | ND | ND | 23/12/2014 | - | - | | |
| | | FCP SOGEVALOR | A | 1 000 | 4 417,00 | 08/01/2025 | ND | ND | 04/06/2002 | - | - | | |
| | | FCP SOAGA EPARGNE ACTIVE | D | 10 000 | 11 893,99 | 17/01/2025 | 11 856,46 | 20/01/2025 | 28/10/2016 | 18,56% | -0,32% | | |
| | | SICAV Abdou DIOUF | D | 10 000 000 | 14 876 887,44 | 17/01/2025 | 14 844 169,39 | 20/01/2025 | 01/12/2003 | 48,44% | -0,22% | | |
| | | FCP BOAD CAPITAL RETRAITE | OMLT | 10 000 | 13 676,20 | 17/01/2025 | 13 681,00 | 20/01/2025 | 08/07/2020 | 36,81% | 0,04% | | |
| | | FCP SOAGA EPARGNE OBLIGATIONS | OMLT | 5 000 | 6 184,02 | 17/01/2025 | 6 186,01 | 20/01/2025 | 28/04/2021 | 23,72% | 0,03% | | |
| | | FCP SOAGA EPARGNE ACTIONS | A | 5 000 | 9 458,74 | 17/01/2025 | 9 410,01 | 20/01/2025 | 11/03/2020 | 88,20% | -0,52% | | |
| ENKO CAPITAL WEST AFRICA | EDC Investment Corporation | FCP SOAGA EPARGNE SERENITE | OMLT | 10 000 | 15 925,34 | 17/01/2025 | 15 930,56 | 20/01/2025 | 28/10/2016 | 59,31% | 0,03% | | |
| | | FCP ENKO CAPITAL GARANTI | D | 10 000 | 18 188,44 | 24/12/2024 | ND | ND | 21/09/2020 | - | - | | |
| | | FCP PATRIMOINE | OMLT | 10 000 | 12 838,87 | 24/12/2024 | ND | ND | 18/10/2020 | - | - | | |
| | | FCP ENKO CAPITAL OBLIGATIONS | OMLT | 10 000 | 11 951,39 | 24/12/2024 | ND | ND | 16/03/2021 | - | - | | |
| | | FCP SAPHIR DYNAMIQUE | D | 5 000 | 6 543,34 | 17/01/2025 | 6 561,19 | 20/01/2025 | 28/08/2017 | 31,22% | 0,27% | | |
| | | FCP SAPHIR QUIETUDE | OMLT | 5 000 | 6 565,04 | 17/01/2025 | 6 575,96 | 20/01/2025 | 28/08/2017 | 31,52% | 0,17% | | |
| | | SICAV WAFI CAPITAL | D | 10 000 | 8 466,83 | 19/09/2022 | ND | ND | 05/06/2020 | - | - | | |
| WAFI CAPITAL S.A. | SGI AGI BENIN | FCP NYESIGUI | D | 10 000 | 13 253,17 | 15/01/2025 | ND | ND | 01/07/2018 | - | - | | |
| | | FCP NYESIGUI | D | 10 000 | 13 253,17 | 15/01/2025 | ND | ND | 01/07/2018 | - | - | | |
| | | FCP NYESIGUI | D | 10 000 | 13 253,17 | 15/01/2025 | ND | ND | 01/07/2018 | - | - | | |
| HEBDOMADAIRES | | | | | | | | | | | | | |
| BNI GESTION | BNI FINANCES | FCP INITIATIVES SOLIDARITE | D | 5 000 | 5 496,00 | 06/12/2024 | 5 512,00 | 13/12/2024 | 22/05/2013 | 10,24% | 0,29% | | |
| PHOENIX AFRICA ASSET MANAGEMENT | Phoenix Capital Management | FCPE SODEFOR | D | 2 500 | 6 941,00 | 06/12/2024 | 6 928,00 | 13/12/2024 | 18/12/2009 | 177,12% | -0,19% | | |
| | | FCP PAM Actions | A | 10 000 | 16 382,22 | 26/12/2024 | 16 386,69 | 31/12/2024 | 13/12/2017 | 63,87% | 0,03% | | |
| | | FCP PAM Diversifié Equilibré | D | 10 000 | 15 722,27 | 26/12/2024 | 15 674,60 | 31/12/2024 | 13/12/2017 | 56,75% | -0,30% | | |
| | | FCP PAM Diversifié Obligation | D | 10 000 | 14 037,04 | 26/12/2024 | 14 033,71 | 31/12/2024 | 13/12/2017 | 40,34% | -0,02% | | |
| BOA ASSET MANAGEMENT | BOA CAPITAL SECURITIES | FCP Global Investors | D | 25 000 | 37 339,33 | 27/12/2024 | 37 540,13 | 03/01/2025 | Dec. 2012 | 50,16% | 0,54% | | |
| | | FCP Boa Obligations | OMLT | 10 000 | 12 968,86 | 27/12/2024 | 12 984,66 | 03/01/2025 | Mars. 2017 | 29,85% | 0,12% | | |
| | | FCP Boa Sécurité | OMLT | 100 000 | 115 643,65 | 24/12/2024 | 115 637,22 | 31/12/2024 | Mai. 2021 | 15,64% | 0,15% | | |
| | | FCP Boa Actions | A | 10 000 | 16 750,29 | 27/12/2024 | 16 880,68 | 03/01/2025 | Juil. 2017 | 68,81% | 0,78% | | |
| | | FCP Boa Rendement | OMLT | 25 000 000 | 37 332 370,10 | 27/12/2024 | 37 366 592,97 | 03/01/2025 | Dec. 2017 | 49,47% | 0,09% | | |
| BRIDGE ASSET MANAGEMENT | BRIDGE SECURITIES | FCP BRIDGE EQUILIBRE | D | 25 000 000 | 35 190 974,04 | 31/12/2024 | 34 963 993,34 | 03/01/2025 | 27/09/2017 | 39,86% | -0,64% | | |
| | | FCP BRIDGE DIVERSIFIE CROISSANCE | D | 5 000 | 7 148,08 | 31/12/2024 | 7 142,69 | 03/01/2025 | 13/03/2018 | 42,85% | -0,08% | | |
| | | FCP BRIDGE OBLIGATIONS | OMLT | 5 000 | 6 531,47 | 31/12/2024 | 6 492,25 | 03/01/2025 | 01/10/2019 | 29,84% | -0,60% | | |
| ENKO CAPITAL WEST AFRICA | EDC Investment Corporation | FCP ENKO CAPITAL LIQUIDITE | OMLT | 10 000 | 9 950,66 | 23/12/2024 | 9 950,66 | 24/12/2024 | 18/04/2024 | -0,49% | 0,00% | | |
| NSIA AM | UBA CI | EVLUTIS | D | 5 000 | 5 086,33 | 10/01/2025 | 5 116,17 | 17/01/2025 | 16/12/2019 | 2,32% | 0,59% | | |
| BAOBAB ASSET MANAGEMENT | FGI | FCP BAM TRESOR | OCT | 10 000 | 10 787,98 | 09/01/2025 | 10 799,49 | 16/01/2025 | 21/12/2023 | 7,99% | 0,11% | | |
| | | FCP BAM WURUS | A | 10 000 | 11 190,60 | 10/01/2025 | 11 069,38 | 17/01/2025 | 12/04/2024 | 10,69% | -1,08% | | |
| BRM ASSET MANAGEMENT | IMPAXIS | FCP "SDE" | D | 1 000 | 2 083,36 | 05/09/2014 | ND | ND | 14/03/2011 | - | - | | |
| CGF GESTION | CGF BOURSE | FCPCR SONATEL | D | 1 000 | 9 580,37 | 20/12/2024 | 9 606,84 | 27/12/2024 | 19/02/2004 | 860,68% | 0,28% | | |
| | | IMPAXIS SECURITIES | D | 1 000 | 2 097,29 | 19/12/2024 | 2 100,85 | 26/12/2024 | 18/02/2014 | 110,08% | 0,17% | | |
| | | FCPE SINI GNESIGUI | D | 1 000 | 1 785,12 | 18/12/2024 | 1 786,77 | 25/12/2024 | 25/02/2014 | 78,68% | 0,09% | | |
| | | FCP EXPAT | OMLT | 1 000 | 1 166,05 | 19/12/2024 | 1 165,91 | 26/12/2024 | 20/03/2019 | 16,59% | -0,01% | | |
| | | FCP CAPITAL RETRAITE | D | 1 000 | 1 178,48 | 18/12/2024 | 1 178,91 | 25/12/2024 | 20/03/2019 | 17,89% | 0,04% | | |
| | | FCP RENTE PERPETUELLE | D | 1 000 | 1 126,06 | 18/12/2024 | 1 126,82 | 25/12/2024 | 20/03/2019 | 12,68% | 0,07% | | |
| | | FCP WALO | A | 1 000 | 1 215,85 | 17/12/2024 | 1 217,49 | 24/12/2024 | 26/03/2019 | 21,75% | 0,13% | | |
| | | FCP DJOLOF | OMLT | 1 000 | 1 256,05 | 17/12/2024 | 1 257,09 | 24/12/2024 | 26/03/2019 | 25,71% | 0,08% | | |
| | | FCP IMPACT DIASPORA | D | 1 000 | 1 214,09 | 17/12/2024 | 1 214,53 | 24/12/2024 | 19/03/2019 | 21,45 | | | |