

<b>BRVM COMPOSITE</b>	<b>272,53</b>
Variation Jour	-0,36 % ↓
Variation annuelle	-1,26 % ↓

<b>BRVM 30</b>	<b>137,06</b>
Variation Jour	-0,39 % ↓
Variation annuelle	-1,21 % ↓

<b>BRVM PRESTIGE</b>	<b>113,04</b>
Variation Jour	-0,46 % ↓
Variation annuelle	-1,57 % ↓

Evolution des indices

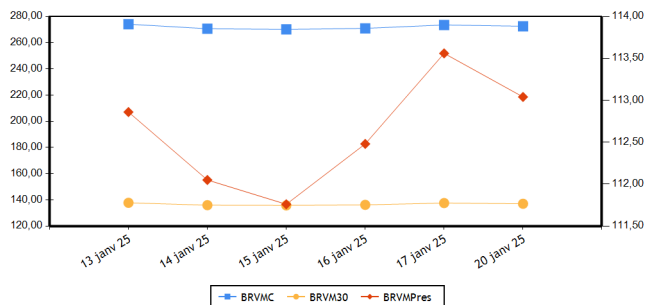

Volumes et valeurs transigés

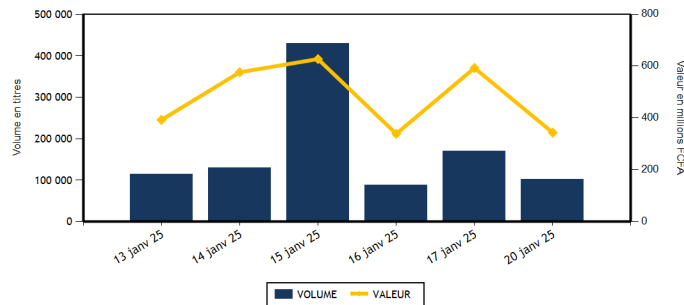

Actions	Niveau	Evol. Jour
Capitalisation boursière (FCFA)(Actions & Droits)	9 951 009 893 822	-0,36 %
Volume échangé (Actions & Droits)	102 325	-24,25 %
Valeur transigée (FCFA) (Actions & Droits)	343 508 841	13,97 %
Nombre de titres transigés	44	2,33 %
Nombre de titres en hausse	14	-26,32 %
Nombre de titres en baisse	14	40,00 %
Nombre de titres inchangés	16	14,29 %

Obligations	Niveau	Evol. Jour
Capitalisation boursière (FCFA)	10 581 822 140 809	0,01 %
Volume échangé	5	-99,99 %
Valeur transigée (FCFA)	50 000	-99,98 %
Nombre de titres transigés	1	-83,33 %
Nombre de titres en hausse	1	-50,00 %
Nombre de titres en baisse	0	-100,00 %
Nombre de titres inchangés	0	-100,00 %

**PLUS FORTES HAUSSES**

Titres	Cours	Evol. Jour	Evol. annuelle
CFAO MOTORS CI (CFAC)	590	7,27 %	-1,67 %
SICABLE CI (CABC)	1 115	7,21 %	7,21 %
BANK OF AFRICA ML (BOAM)	1 800	5,88 %	-4,76 %
SERVAIR ABIDJAN CI (ABJC)	1 850	5,41 %	-2,63 %
AIR LIQUIDE CI (SIVC)	495	4,21 %	-1,00 %

**PLUS FORTES BAISES**

Titres	Cours	Evol. Jour	Evol. annuelle
PALM CI (PALC)	4 500	-6,25 %	-10,00 %
BERNABE CI (BNBC)	960	-4,00 %	-9,86 %
BANK OF AFRICA SENEGAL (BOAS)	2 900	-3,33 %	-7,94 %
UNIWAX CI (UNXC)	390	-2,50 %	-4,88 %
SONATEL SN (SNTS)	24 000	-2,02 %	0,00 %

**INDICES PAR COMPARTIMENT**

Base = 100 au 02 janvier 2023	Nombre de sociétés	Valeur	Evol. Jour	Evol. annuelle	Volume	Valeur	PER moyen
BRVM-PRESTIGE	10	113,04	-0,46 %	-1,57 %	34 500	189 326 510	10,24
BRVM-PRINCIPAL	37	134,69	0,49 %	-2,48 %	67 825	154 182 331	10,74

**INDICES SECTORIELS ANCIENS**

Base = 100 au 14 juin 1999	Nombre de sociétés	Valeur	Evol. Jour	Evol. annuelle	Volume	Valeur	PER moyen
BRVM - INDUSTRIE	11	118,61	1,12 %	1,07 %	10 193	29 536 120	18,02
BRVM - SERVICES PUBLICS	5	763,24	-0,92 %	-0,10 %	6 129	52 457 755	12,16
BRVM - FINANCES	15	98,36	-0,04 %	-3,33 %	47 930	121 333 251	6,16
BRVM - TRANSPORT	2	319,03	0,00 %	-2,91 %	2 486	3 185 640	4,02
BRVM - AGRICULTURE	5	183,33	-1,56 %	-6,97 %	31 038	127 879 000	13,93
BRVM - DISTRIBUTION	7	330,31	2,54 %	-1,48 %	3 720	6 339 270	19,09
BRVM - AUTRES SECTEURS	2	663,21	0,00 %	2,12 %	829	2 777 805	23,39

**INDICES SECTORIELS NOUVEAUX**

Base = 100 au 02 janvier 2025	Nombre de sociétés	Valeur	Evol. Jour	Evol. annuelle	Volume	Valeur	PER moyen
BRVM - TELECOMMUNICATIONS	3	99,93	-0,95 %	-0,07 %	4 784	48 498 550	12,22
BRVM - CONSOMMATION DISCRETIONNAIRE	7	98,38	2,94 %	-1,62 %	4 426	5 536 835	21,99
BRVM - SERVICES FINANCIERS	15	96,66	-0,05 %	-3,34 %	47 930	121 333 251	6,16
BRVM - CONSOMMATION DE BASE	9	99,66	0,46 %	-0,34 %	33 174	145 734 010	18,42
BRVM - INDUSTRIELS	7	98,38	0,36 %	-1,62 %	7 825	10 261 740	6,54
BRVM - ENERGIE	4	97,07	0,70 %	-2,93 %	2 841	8 185 250	15,07
BRVM - SERVICES PUBLICS	2	98,97	-0,01 %	-1,03 %	1 345	3 959 205	10,52

Indicateurs	BRVM COMPOSITE
PER moyen du marché	11,21
Taux de rendement moyen du marché	9,38
Taux de rentabilité moyen du marché	10,98
Nombre de sociétés cotées	47
Nombre de lignes obligataires	156
Volume moyen annuel par séance	484 212,00
Valeur moyenne annuelle par séance	566 768 394,04

Indicateurs	BRVM COMPOSITE
Ratio moyen de liquidité	1,91
Ratio moyen de satisfaction	8,37
Ratio moyen de tendance	436,84
Ratio moyen de couverture	22,89
Taux de rotation moyen du marché	0,01
Prime de risque du marché	3,17
Nombre de SGI participantes	30

**Définitions**

Volume moyen annuel par séance	= Volume annuel échangé / nombre de séances	Taux moyen de rotation	= moyenne des taux de rotation des actions cotées (volume transigé/capital flottant)
Valeur moyenne annuelle par séance	= Valeur annuelle échangée / nombre de séances	PER moyen du marché	= moyenne des PER des actions cotées ayant un PER positif
Ratio moyen de liquidité	= Moyenne des ratios de liquidité (Titres échangés / Volume des ordres de vente)	Taux de rendement moyen	= moyenne des taux de rendement des actions cotées ayant distribué un dividende
Ratio moyen de satisfaction	= Moyenne des ratios de satisfaction (Titres échangés / Volume des ordres d'achat)	Taux de rentabilité moyen	= moyenne des taux de rentabilité des actions cotées
Ratio moyen de tendance	= Moyenne des ratios de tendance (Volume des ordres d'achat / Volume des ordres de vente)	Prime de risque du marché	= (1 / le PER moyen du marché) - le taux de référence actuel des emprunts d'Etat
Ratio moyen de couverture	= Moyenne des ratios de couverture (Volume des ordres de vente / Volume des ordres d'achat)		

**BOURSE REGIONALE DES VALEURS MOBILIERES**

Siège Social : Abidjan - Côte d'Ivoire, 18 av. Joseph Anoma  
 Adresse : 01 BP 3802 Abidjan 01  
 Tel : +225 20 31 55 50 / +225 20 32 66 85  
 Fax : +225 20 32 66 84  
 E-mail : brvm@brvm.org Site web : www.brvm.org

**PAYS DE L'UEMOA**



**MARCHE DES ACTIONS**

Code Sect. Act. (*)	Symbole	Titre	Cours Précédent	Cours du jour		Variation jour	Séance de cotation		Cours Référence	Variation de l'année précédente	Dernier dividende payé		Rdt. Net	PER
				Ouv.	Clôt.		Volume	Valeur			Montant net	Date		
<b>COMPARTIMENT PRESTIGE</b>			<b>113,04</b>	<b>points</b>	<b>↓</b>	<b>-0,46 %</b>								
CB	NTLC	NESTLE CI	7 950	7 950	7 960	0,13 %	418	3 324 700	7 960	0,00 %	675,00	20-août-24	8,48 %	10,61
CB	PALC	PALM CI	4 800	4 900	4 500	-6,25 %	26 141	119 373 675	4 500	-10,00 %	563,31	26-juil.-24	12,52 %	3,59
ENE	TTLT	TOTALENERGIES MARKETING CI	2 425	2 425	2 450	1,03 %	1 405	3 395 940	2 450	-2,00 %	199,54	12-sept.-24	8,14 %	17,71
ENE	TTLS	TOTALENERGIES MARKETING SN	2 380	2 385	2 385	0,21 %	267	636 510	2 385	3,70 %	207,58	28-juin-24	8,70 %	19,52
FIN	ECOC	COBANK COTE D'IVOIRE	8 500	8 450	8 500	0,00 %	853	7 225 500	8 500	-3,35 %	594,00	30-mai-24	6,99 %	9,73
FIN	NSBC	NSIA BANQUE COTE D'IVOIRE	7 350	7 400	7 400	0,68 %	456	3 355 715	7 400	4,37 %	454,83	8-juil.-24	6,15 %	5,26
FIN	SGBC	SOCIETE GENERALE COTE D'IVOIRE	20 000	19 995	20 000	0,00 %	176	3 515 920	20 000	-4,76 %	1 553,85	25-juin-24	7,77 %	6,40
TEL	ONTBF	ONATEL BF	2 245	2 240	2 245	0,00 %	2 848	6 216 520	2 245	-2,18 %	266,45	31-juil.-24	11,87 %	7,58
TEL	ORAC	ORANGE COTE D'IVOIRE	17 500	17 585	17 500	0,00 %	657	11 536 450	17 500	0,00 %	780,00	3-juin-24	4,46 %	17,02
TEL	SNTS	SONATEL SN	24 495	24 100	24 000	-2,02 %	1 279	30 745 580	24 000	0,00 %	1 575,00	17-mai-24	6,56 %	7,23
<b>TOTAL</b>							<b>34 500</b>	<b>189 326 510</b>						

<b>COMPARTIMENT PRINCIPAL</b>			<b>134,69</b>	<b>points</b>	<b>↑</b>	<b>0,49 %</b>								
CB	LNBB	LOTIERIE NATIONALE DU BENIN	4 850	4 800	4 850	0,00 %	552	2 657 815	4 850	2,54 %				24,78
CB	SCRC	SUCRIVOIRE	660	670	670	1,52 %	3 314	2 205 585	670	-13,55 %	40,50	20-août-21	6,04 %	
CB	SICC	SICOR CI	4 275	NC	NC	0,00 %			4 275	6,88 %	1 919,00	25-sept.-00		133,28
CB	SLBC	SOLIBRA CI	13 430	13 900	13 950	3,87 %	310	4 311 570	13 950	7,72 %	270,00	14-août-24	1,94 %	15,23
CB	SOGC	SOGB CI	4 500	4 500	4 500	0,00 %	440	1 971 120	4 500	-2,39 %	207,00	6-août-24	4,60 %	18,44
CB	SPHC	SAPH CI	3 790	3 800	3 790	0,00 %	1 143	4 328 620	3 790	-8,45 %	64,80	12-août-24	1,71 %	15,54
CB	STBC	SITAB CI	7 400	7 495	7 395	-0,07 %	1 406	10 205 840	7 395	1,30 %	675,00	29-juil.-24	9,13 %	10,66
CD	ABJC	SERVAIR ABIDJAN CI	1 755	1 850	1 850	5,41 %	451	807 250	1 850	-2,63 %	206,20	30-sept.-24	11,15 %	15,12
CD	BNBC	BERNABE CI	1 000	950	960	-4,00 %	35	34 085	960	-9,86 %	150,00	24-juil.-23	15,63 %	176,64
CD	CFAC	CFAO MOTORS CI	550	555	590	7,27 %	614	347 535	590	-1,67 %	15,87	30-août-24	2,69 %	16,72
CD	NEIC	NEI-CEDA CI	695	645	690	-0,72 %	626	413 355	690	-8,00 %	81,78	25-juin-24	11,85 %	7,55
CD	PRSC	TRACTAFRIC MOTORS CI	1 960	1 960	1 950	-0,51 %	274	535 050	1 950	-11,36 %	182,70	24-sept.-24	9,37 %	9,58
CD	UNLC	UNILEVER CI	6 475	6 450	6 450	-0,39 %	2	12 900	6 450	-0,39 %	1 233,00	9-juil.-12		92,50
CD	UNXC	UNIWAX CI	400	400	390	-2,50 %	1 874	741 745	390	-4,88 %	60,75	29-juil.-22	15,58 %	
ENE	SHEC	VIVO ENERGY CI	850	870	870	2,35 %	674	582 900	870	-1,14 %	57,00	27-sept.-24	6,55 %	13,66
ENE	SMBC	SMB CI	7 480	7 480	7 400	-1,07 %	495	3 569 900	7 400	-14,00 %	1 080,00	30-sept.-24	14,59 %	3,34
FIN	BICC	BICI CI	13 750	14 000	13 750	0,00 %	193	2 651 685	13 750	-1,79 %	540,90	27-juin-24	3,93 %	13,73
FIN	BOAB	BANK OF AFRICA BN	3 250	3 250	3 250	0,00 %	5 460	17 680 860	3 250	-11,80 %	706,00	27-mai-24	21,72 %	6,12
FIN	BOABF	BANK OF AFRICA BF	3 035	3 035	3 000	-1,15 %	2 933	8 893 225	3 000	-1,15 %	704,00	6-mai-24	23,47 %	4,54
FIN	BOAC	BANK OF AFRICA CI	4 855	4 855	4 855	0,00 %	1 460	7 086 380	4 855	-2,80 %	684,00	29-avr.-24	14,09 %	3,72
FIN	BOAM	BANK OF AFRICA ML	1 700	1 715	1 800	5,88 %	862	1 490 865	1 800	-4,76 %	144,00	21-mai-24	8,00 %	8,55
FIN	BOAN	BANK OF AFRICA NG	2 450	2 445	2 435	-0,61 %	281	687 690	2 435	-5,44 %	609,15	31-mai-24	25,02 %	5,03
FIN	BOAS	BANK OF AFRICA SENEGAL	3 000	2 900	2 900	-3,33 %	2 350	6 768 190	2 900	-7,94 %	300,00	27-juin-24	10,34 %	6,13
FIN	CBIBF	CORIS BANK INTERNATIONAL	9 770	9 770	9 770	0,00 %	4 553	43 270 790	9 770	-1,16 %	790,00	5-juil.-24	8,09 %	4,87
FIN	ETIT	COBANK TRANS. INCORP. TG	16	16	16	0,00 %	22 815	360 096	16	0,00 %	0,60	8-juin-23	3,78 %	1,20
FIN	ORGT	ORAGROUP TOGO	1 695	1 695	1 695	0,00 %	317	537 315	1 695	-11,72 %	59,52	17-juil.-20	3,51 %	
FIN	SAFC	SAFCA CI	800	800	815	1,88 %	134	107 060	815	13,19 %	23,04	29-juil.-11		
FIN	SIBC	SOCIETE IVOIRIENNE DE BANQUE	3 480	3 480	3 480	0,00 %	5 087	17 701 960	3 480	-2,11 %	495,00	31-juil.-24	14,22 %	4,00

IND	CABC	SICABLE CI	1 040	1 030	1 115	7,21 %	2 649	2 734 035	1 115	7,21 %	79,58	31-mai-24	7,14 %	4,62
IND	FTSC	FILTISAC CI	1 850	1 825	1 840	-0,54 %	2 298	4 164 690	1 840	-0,54 %	143,10	30-sept.-24	7,78 %	8,44
IND	SDSC	AFRICA GLOBAL LOGISTICS CI	1 300	1 280	1 300	0,00 %	2 486	3 185 640	1 300	-2,99 %	92,00	12-déc.-24	7,08 %	4,13
IND	SEMC	EVIOSYS PACKAGING SIEM CI	700	SP	SP	0,00 %			700	0,00 %	14,00	28-déc.-21	2,00 %	17,42
IND	SIVC	AIR LIQUIDE CI	475	475	495	4,21 %	115	57 385	495	-1,00 %	63,00	29-sept.-17		4,83
IND	STAC	SETAO CI	430	410	430	0,00 %	277	119 990	430	-4,44 %	66,15	18-juil.-22	15,38 %	
IND	SVOC	MOVIS CI	2 395	SP	SP	0,00 %			2 395	0,00 %	270,00	5-juil.-99		
SPU	CIEC	CIE CI	2 185	2 185	2 180	-0,23 %	1 043	2 277 345	2 180	-0,68 %	171,00	30-juil.-24	7,84 %	11,48
SPU	SDCC	SODE CI	5 550	5 550	5 580	0,54 %	302	1 681 860	5 580	-1,85 %	481,50	25-sept.-24	8,63 %	8,20
<b>TOTAL</b>							67 825	154 182 331						

**TOTAL**
**TOTAL - Marché des actions**

102 325 343 508 841

**Secteurs d'activités (\*) :**

 15 : BRVM - TELECOMMUNICATIONS  
 45 : BRVM - CONSOMMATION DE BASE

 30 : BRVM - SERVICES FINANCIERS  
 50 : BRVM - INDUSTRIELS

 40 : BRVM - CONSOMMATION DISCRETIONNAIRE  
 60 : BRVM - ENERGIE

65 : BRVM - SERVICES PUBLICS

**MARCHE DES DROITS**

Symbole	Titre	Cours Précédent	Cours du jour		Variation jour	Séance de cotation		Cours Référence	Variation depuis l'origine	Parité	Periode de négociation	
			Ouv.	Clôt.		Volume	Valeur				Début	fin

**TOTAL**
**TOTAL - Marché des droits**
**Légende:**

(d) Ex-dividende (V) Variation par rapport au cours de référence

Cours du jour: Ouv.: Ouverture Clôt.: Clôture Moy.: Moyen

Mentions : NC: Non Cote Ex-c: Ex-coupon Ex-d: Ex-droit SP: Suspendu Val-T: Valeur Théorique

PER = Cours / BNPA selon les données disponibles Rdt. Net: Rendement net (DNPA / Cours)

Comp.: 1 - Premier Compartiment 2 - Second Compartiment 3 - Compartiment de croissance

Ratio de liquidité = Titres échangés / Volume des ordres de vente

: Progression de l'indice sectoriel : Stabilité de l'indice sectoriel : Recul de l'indice sectoriel

**MARCHE DES OBLIGATIONS**

Symbole	Titre	Valeur nominale	Cours Précédent	Cours du jour	Cours Référence	Séance de cotation		Coupon couru	Coupon d'intérêt			Type Amort
						Volume	Valeur	Période	Montant net	Eché.		
<b>OBLIGATIONS D'ETAT</b>												
EOM.O10	ETAT DU MALI 6,20 % 2022-2029	10 000	9 790	NC	9 790			35,38	A	307,50	9-déc.-25	ACD
EOM.O11	ETAT DU MALI 6,40 % 2023-2030	10 000	10 000	NC	10 000			504,99	A	640,00	7-avr.-25	ACD
EOM.O12	ETAT DU MALI 6,50 % 2023-2030	10 000	9 999	NC	9 999			313,42	A	650,00	28-juil.-25	ACD
EOM.O13	ETAT DU MALI 6,50 % 2024-2034	10 000	9 999	NC	9 999			516,44	A	650,00	5-avr.-25	ACD
EOM.O14	ETAT DU MALI 3,00 % 2024-2031	10 000	10 000	NC	10 000			141,37	A	300,00	1-août-25	ACD
EOM.O15	ETAT DU MALI 6,55 % 2024-2031	10 000	10 000	NC	10 000			157,92	A	655,00	24-oct.-25	ACD
EOM.O16	ETAT DU MALI 6,35 % 2024-2029	10 000	10 000	NC	10 000			153,10	A	635,00	24-oct.-25	ACD
EOM.O3	ETAT DU MALI 6,50 % 2018-2025	2 000	1 975	NC	1 975			37,50	A	130,00	6-oct.-25	AC
EOM.O4	ETAT DU MALI 6,50% 2019-2027	6 000	6 000	NC	6 000			205,15	A	390,00	12-juil.-25	AC
EOM.O5	ETAT DU MALI 6,50% 2020-2028	8 000	8 000	NC	8 000			425,97	A	520,00	27-mars-25	ACD
EOM.O6	ETAT DU MALI 6,50% 2020-2027	6 000	6 000	NC	6 000			52,50	A	390,00	1-déc.-25	AC
EOM.O7	ETAT DU MALI 6.50% 2021-2031	8 750	9 406	NC	9 406.25			434,74	A	568,75	16-avr.-25	AC
EOM.O8	ETAT DU MALI 6,20 % 2022-2032	10 000	9 980	NC	9 980			229,32	A	620,00	7-sept.-25	ACD
EOM.O9	ETAT DU MALI 6,30% 2022-2032	10 000	10 000	NC	10 000			72,49	A	630,00	9-déc.-25	ACD
EOS.O10	ETAT DU SENEGAL 6,15 % 2023-2030	10 000	10 000	NC	10 000			191,98	S	307,50	29-mars-25	ACD
EOS.O11	ETAT DU SENEGAL 6,35 % 2023-2033	10 000	10 000	NC	10 000			198,22	S	317,50	29-mars-25	ACD
EOS.O12	ETAT DU SENEGAL 6,15 % 2023-2028	10 000	9 500	NC	9 500			265,72	S	307,50	14-févr.-25	ACD
EOS.O13	ETAT DU SENEGAL 6,30 % 2023-2030	10 000	10 000	NC	10 000			272,20	S	315,00	14-févr.-25	ACD
EOS.O14	ETAT DU SENEGAL 6,50 % 2023-2033	10 000	10 000	NC	10 000			280,84	S	325,00	14-févr.-25	ACD
EOS.O15	ETAT DU SENEGAL 6,25 % 2024-2029	10 000	9 950	NC	9 950			278,53	S	312,50	9-févr.-25	ACD
EOS.O16	ETAT DU SENEGAL 6,45 % 2024-2031	10 000	10 000	NC	10 000			287,45	S	322,50	9-févr.-25	ACD
EOS.O17	ETAT DU SENEGAL 6,65 % 2024-2034	10 000	9 800	NC	9 800			296,36	S	332,50	9-févr.-25	ACD
EOS.O7	ETAT SENEGAL 6.30% 2015-2025	10 000	10 000	NC	10 000			96,66	S	312,41	25-mai-25	ACD
EOS.O8	ETAT DU SENEGAL 5,95% 2022-2034	10 000	9 450	10 000	10 000	5	50 000	37,37	A	620,00	29-déc.-25	ACD
EOS.O9	ETAT DU SENEGAL 6,00 % 2023-20	10 000	10 535	NC	10 535			187,29	S	300,00	29-mars-25	ACD
TPBF.O10	TPBF 6,50% 2020 - 2028	5 833	5 833	NC	5 833.35			127,78	S	189,58	20-mars-25	ACD
TPBF.O11	TPBF 6,50 % 2020-2028	5 835	5 835	NC	5 835			11,53	S	189,64	9-juil.-25	ACD
TPBF.O12	TPBF 6.50% 2021-2031	10 000	9 978	NC	9 978			210,08	S	325,00	25-mars-25	ACD
TPBF.O13	TPBF 6,50 % 2021 - 2031	10 000	9 950	NC	9 950			25,14	S	325,00	6-juil.-25	ACD
TPBF.O14	TPBF 6,30% 2022-2034	10 000	9 900	NC	9 900			245,39	S	315,00	1-mars-25	ACD
TPBF.O15	ETAT DU BURKINA 6,30 % 2022-2	10 000	10 000	NC	10 000			114,86	S	315,00	15-mai-25	ACD
TPBF.O16	ETAT DU BURKINA 6% 2023-2028	10 000	10 000	NC	10 000			16,57	S	300,00	10-juil.-25	ACD
TPBF.O17	TPBF 6,30 % 2023-2030	10 000	9 999	NC	9 999			173,08	S	315,00	12-avr.-25	ACD
TPBF.O18	TPBF 6,50% 2023-2033	10 000	9 200	NC	9 200			178,57	S	325,00	12-avr.-25	ACD
TPBF.O19	ETAT DU BURKINA 6,30% 2024-2029	10 000	10 000	NC	10 000			130,52	S	315,00	6-mai-25	ACD
TPBF.O20	ETAT DU BURKINA 6,55% 2024-2031	10 000	10 000	NC	10 000			135,70	S	327,50	6-mai-25	ACD
TPBF.O21	ETAT DU BURKINA 6,50% 2024-2029	10 000	10 000	NC	10 000			190,33	S	650,00	28-mai-25	ACD
TPBF.O22	ETAT DU BURKINA 6,80% 2024-2032	10 000	10 000	NC	10 000			199,12	S	680,00	28-mai-25	ACD
TPBF.O4	TPBF 6.50% 2017-2027	10 000	10 400	NC	10 400			308,08	S	327,67	31-janv.-25	ACD
TPBF.O6	TPBF 6.50% 2018-2025	10 000	9 112	NC	9 112			81,92	S	324,11	5-juin-25	ACD
TPBF.O7	TPBF 6,50% 2018- 2025	10 000	9 999	NC	9 999			118,51	S	325,00	15-mai-25	AC
TPBF.O8	TPBF 6,50% 2019-2027	10 000	10 000	NC	10 000			133,56	S	322,33	6-mai-25	ACD
TPBF.O9	TPBF 6,50% 2019 - 2027	10 000	10 999	NC	10 999			185,71	S	325,00	8-avr.-25	ACD
TPBJ.O3	TPBJ 6,50% 2020-2028	10 000	10 000	NC	10 000			263,56	A	650,00	25-août-25	AC
TPBJ.O4	TPBJ 5,50 % 2022-2037	10 000	10 000	NC	10 000			489,73	A	550,00	1-mars-25	AC
TPBJ.O5	TPBJ 5,85 % 2022-2042	10 000	9 940	NC	9 940			520,89	A	585,00	1-mars-25	ACD
TPBJ.O6	TPBJ 5,75% 2022-2037	10 000	10 150	NC	10 150			277,26	A	575,00	28-juil.-25	ACD
TPBJ.O7	TPBJ 5,70% 2023-2030	10 000	10 000	NC	10 000			488,79	A	570,00	13-mars-25	AC
TPBJ.O8	TPBJ 6,20% 2023-2038	10 000	10 000	NC	10 000			531,67	A	620,00	13-mars-25	AC
TPCI.O19	TPCI 5.99% 2015-2025	10 000	10 000	NC	10 000			411,92	A	599,00	14-mai-25	ACD
TPCI.O21	TPCI 6% 2016-2028	10 000	10 000	NC	10 000			471,78	A	600,00	8-avr.-25	ACD
TPCI.O22	TPCI 5.90% 2016 - 2026	10 000	10 000	NC	10 000			354,00	A	590,00	15-juin-25	ACD
TPCI.O23	TPCI 5.90% 2016-2026	10 000	10 000	NC	10 000			103,45	A	590,00	17-nov.-25	ACD
TPCI.O24	TPCI 6.25% 2017-2029	10 000	9 700	NC	9 700			192,31	S	312,50	31-mars-25	ACD
TPCI.O27	TPCI 6% 2017-2025	10 000	10 250	NC	10 250			36,26	S	300,00	29-juin-25	ACD
TPCI.O28	TPCI 6% 2018 - 2026	10 000	10 000	NC	10 000			281,10	A	600,00	2-août-25	ACD
TPCI.O29	TPCI 6% 2018-2026	10 000	10 000	NC	10 000			152,88	A	600,00	19-oct.-25	ACD

TPCI.030	TPCI 5,95% 2018-2025	2 000	2 000	NC	2 000	12,39	S	59,34	13-juin-25	ACD
TPCI.031	TPCI 5,75% 2019 - 2026	10 000	10 230	NC	10 230	337,12	A	575,00	20-juin-25	ACD
TPCI.032	TPCI 2,23% 2019-2026	10 000		NC		130,75	A	223,00	20-juin-25	ACD
TPCI.033	TPCI 5,75% 2019-2026	4 000	4 160	NC	4 160	192,82	A	230,00	20-mars-25	ACD
TPCI.034	TPCI 6% 2019-2029	6 250	6 188	NC	6 187.50	314,38	A	375,00	20-mars-25	ACD
TPCI.035	TPCI 5,75% 2019 -2026	10 000	10 150	NC	10 150	304,04	A	575,00	11-juil.-25	ACD
TPCI.036	TPCI 5,75% 2019- 2026	10 000	10 000	NC	10 000	239,45	A	575,00	21-août-25	ACD
TPCI.037	TPCI 5,80% 2019-2026	4 000	4 000	NC	4 000	29,87	A	232,00	4-déc.-25	ACD
TPCI.038	TPCI 5,75% 2019-2026	4 000	4 000	NC	4 000	29,62	A	230,00	4-déc.-25	ACD
TPCI.039	TPCI 5,75% 2019 - 2026	4 000	3 906	NC	3 906	59,86	A	230,00	17-oct.-25	ACD
TPCI.040	TPCI 5,75% 2019-2026	4 000	4 000	NC	4 000	6,30	A	230,00	10-janv.-26	ACD
TPCI.041	TPCI 5,80% 2020-2027	10 000	10 000	NC	10 000	518,20	A	580,00	28-févr.-25	ACD
TPCI.042	TPCI 5,90% 2020-2030	10 000	10 000	NC	10 000	526,96	A	590,00	28-févr.-25	ACD
TPCI.043	TPCI 5,90% 2020 - 2030	10 000	10 000	NC	10 000	439,67	A	590,00	23-avr.-25	ACD
TPCI.044	TPCI 5,80% 2020 - 2027	10 000	9 800	NC	9 800	432,22	A	580,00	23-avr.-25	ACD
TPCI.045	TPCI 5,80% 2020 -2027	6 000	6 000	NC	6 000	207,85	A	348,00	16-juin-25	ACD
TPCI.046	TPCI 5,90% 2020 - 2030	7 500	7 650	NC	7 650	264,29	A	442,50	16-juin-25	ACD
TPCI.047	TPCI 5,80% 2020 - 2027	6 000	6 150	NC	6 150	261,60	A	438,00	16-juin-25	ACD
TPCI.048	TPCI 5,80% 2020- 2027	6 000	5 940	NC	5 940	166,85	A	348,00	29-juil.-25	ACD
TPCI.049	TPCI 5,90% 2020- 2030	7 500	7 564	NC	7 563.75	212,16	A	442,50	29-juil.-25	ACD
TPCI.050	TPCI 5,90% 2020-2030	7 500	7 500	NC	7 500	175,79	A	442,50	28-août-25	ACD
TPCI.051	TPCI 5,80 % 2020-2027	6 000	6 000	NC	6 000	104,88	A	348,00	2-oct.-25	ACD
TPCI.052	TPCI 5,90 % 2020 -2030	7 500	7 500	NC	7 500	133,36	A	442,50	2-oct.-25	ACD
TPCI.053	TPCI 5,80% 2020-2027	6 000	6 360	NC	6 360	80,09	A	348,00	28-oct.-25	ACD
TPCI.054	TPCI 5,90% 2020-2030	7 500	7 350	NC	7 350	101,84	A	442,50	28-oct.-25	ACD
TPCI.055	TPCI 5,80% 2020 -2027	6 000	6 000	NC	6 000	25,74	A	348,00	24-déc.-25	ACD
TPCI.056	TPCI 5,90% 2020- 2030	7 500	8 058	NC	8 058	32,73	A	442,50	24-déc.-25	ACD
TPCI.057	TPCI 5,80% 2020-2027	6 000	5 820	NC	5 820	58,16	A	348,00	20-nov.-25	ACD
TPCI.058	TPCI 5,80% 2021-2028	8 000	8 000	NC	8 000	402,98	A	464,00	9-mars-25	ACD
TPCI.059	TPCI 5,90% 2021-2031	8 750	9 056	NC	9 056.25	448,36	A	516,25	9-mars-25	ACD
TPCI.060	TPCI 5,80% 2021-2028	10 000	10 000	NC	10 000	400,44	A	580,00	13-mai-25	ACD
TPCI.061	TPCI 5,90% 2021-2031	10 000	10 000	NC	10 000	407,34	A	590,00	13-mai-25	ACD
TPCI.062	TPCI 5,80 % 2021 -2028	8 000	8 000	NC	8 000	259,33	A	464,00	30-juin-25	ACD
TPCI.063	TPCI 5,90% 2021 -2031	8 750	8 750	NC	8 750	288,53	A	516,25	30-juin-25	ACD
TPCI.064	TPCI 5,80 % 2021 - 2028	8 000	7 958	NC	7 958.40	199,58	A	464,00	16-août-25	ACD
TPCI.065	TPCI 5,90 % 2021-2031	8 750	9 363	NC	9 362.50	158,41	A	516,25	30-sept.-25	ACD
TPCI.066	TPCI 5,90% 2021-2031	8 750	8 750	NC	8 750	107,49	A	516,25	5-nov.-25	ACD
TPCI.067	TPCI 5,90 % 2021-2036	10 000	10 200	NC	10 200	56,58	A	590,00	16-déc.-25	ACD
TPCI.068	TPCI 5,90 % 2022-2037	10 000	10 000	NC	10 000	570,66	A	590,00	1-févr.-25	ACD
TPCI.069	TPCI 5,75 % 2022-2037	10 000	10 000	NC	10 000	478,90	A	575,00	22-mars-25	ACD
TPCI.070	TPCI 5,75 % 2022-2037	10 000	10 200	NC	10 200	419,04	A	575,00	29-avr.-25	ACD
TPCI.071	TPCI 5,65% 2022-2032	10 000	10 000	NC	10 000	339,00	A	565,00	15-juin-25	ACD
TPCI.072	TPCI 5,65% 2022-2029	10 000	9 800	NC	9 800	270,89	A	565,00	29-juil.-25	ACD
TPCI.073	TPCI 5,75% 2022-2032	10 000	10 500	NC	10 500	275,68	A	575,00	29-juil.-25	ACD
TPCI.074	TPCI 5,85% 2022-2042	9 474	9 474	NC	9 473.68	265,72	A	554,21	29-juil.-25	ACD
TPCI.075	TPCI 5,65% 2022-2029	10 000	10 700	NC	10 700	162,53	A	565,00	7-oct.-25	ACD
TPCI.076	TPCI 5,75% 2022-2032	10 000	10 000	NC	10 000	165,41	A	575,00	7-oct.-25	ACD
TPCI.077	TPCI (TAUX DE BASE + SPREAD) % 2022-2029	10 000	10 000	NC	10 000	151,22	T	198,75	11-févr.-25	ACD
TPCI.078	TPCI 5,65% 2022-2029	10 000	10 000	NC	10 000	58,82	A	565,00	13-déc.-25	ACD
TPCI.079	TPCI 5,75% 2023-2030	10 000	10 750	NC	10 750	513,73	A	575,00	28-févr.-25	ACD
TPCI.080	TPCI 6% 2023-2030	10 000	10 000	NC	10 000	407,67	A	600,00	17-mai-25	ACD
TPCI.081	TPCI 5,90% 2023-2028	10 000	10 500	NC	10 500	279,64	A	590,00	31-juil.-25	ACD
TPCI.082	TPCI 6,00% 2023-2030	10 000	10 000	NC	10 000	284,38	A	600,00	31-juil.-25	ACD
TPCI.083	TPCI 5,90 % 2023-2028	10 000	10 000	NC	10 000	243,84	A	890,00	12-oct.-25	ACD
TPCI.084	TPCI 6,00 % 2023-2030	10 000	10 000	NC	10 000	164,38	A	600,00	12-oct.-25	ACD
TPCI.085	TPCI 5,90 % 2023 - 2028	10 000	10 000	NC	10 000	59,81	A	590,00	14-déc.-25	ACD
TPCI.086	TPCI 6,00 % 2023 - 2030	10 000	10 000	NC	10 000	60,82	A	600,00	14-déc.-25	ACD
TPCI.087	TPCI 5,90% 2024-2029	10 000	10 000	NC	10 000	486,55	A	590,00	25-mars-25	ACD
TPCI.088	TPCI 6,00% 2024-2031	10 000	10 000	NC	10 000	494,79	A	600,00	25-mars-25	ACD
TPCI.089	TPCI 5,90% 2024-2029	10 000	10 750	NC	10 750	299,04	A	590,00	19-juil.-25	ACD
TPCI.090	TPCI 6,00% 2024-2031	10 000	10 000	NC	10 000	304,11	A	600,00	19-juil.-25	ACD
TPCI.091	TPCI 5,90% 2024-2029	10 000	10 000	NC	10 000	237,62	A	590,00	26-août-25	ACD
TPCI.092	TPCI 6,00% 2024-2031	10 000	10 000	NC	10 000	241,64	A	600,00	26-août-25	ACD
TPNE.01	TRESOR PUBLIC DU NIGER 6,50% 2019-2026	10 000	10 000	SP	10 000	530,68	A	650,00	28-mars-25	ACD
TPNE.02	TRESOR PUBLIC DU NIGER 6,50% 2019 - 2026	10 000	10 000	SP	10 000	306,30	A	650,00	1-août-25	ACD

TPNE.03	TRESOR PUBLIC DU NIGER 6,5% 2020-2027	6 000	6 000	SP	6 000	184,85	A	390,00	31-juil.-25	ACD
TPNE.04	TRESOR PUBLIC DU NIGER 6,30% 2	8 750	8 750	SP	8 750	225,03	A	551,25	24-août-25	ACD
TPNE.05	TPNE 6,15 % 2022-2034	10 000	10 000	SP	10 000	389,22	A	615,00	3-juin-25	ACD
TPNE.06	TRESOR PUBLIC DU NIGER 6,15% 2022 - 2034	10 000	10 000	SP	10 000	62,34	A	615,00	14-déc.-25	ACD
TPNE.07	TRESOR PUBLIC DU NIGER 6,25 % 2023-2028	10 000	10 000	SP	10 000	361,30	A	625,00	23-juin-25	ACD
TPTG.02	TPTG 6% 2022-2037	10 000	10 000	NC	10 000	106,85	A	600,00	16-nov.-25	ACD
<b>TOTAL</b>					<b>5</b>	<b>50 000</b>				

**OBLIGATIONS REGIONALES**

BIDC.04	BIDC-EBID 6.10% 2017-2027	3 750	3 750	NC	3 750	136,64	A	228,78	16-juin-25	ACD
BIDC.05	BIDC-EBID 6,40% 2019-2026	10 000	10 000	NC	10 000	14,14	S	320,00	12-juil.-25	ACD
BIDC.06	BIDC-EBID 6,50 % 2021-2028	7 000	7 525	NC	7 525	78,53	S	225,63	18-mai-25	ACD
BIDC.07	BIDC-EBID 5,90% 2022-2029	9 000	9 000	NC	9 000	61,10	S	264,77	9-juin-25	ACD
BIDC.08	BIDC-EBID GSS BOND 6,50% 2024-2031	10 000	10 000	NC	10 000	311,64	S	327,67	29-janv.-25	ACD
CRRH.010	CRRH-UEMOA 6,10% 2022-2037	10 000	10 000	NC	10 000	281,79	S	305,00	3-févr.-25	AC
CRRH.05	CRRH-UEMOA 5.85% 2015-2025	10 000	10 000	NC	10 000	18,48	S	209,10	4-juil.-25	AC
CRRH.06	CRRH-UEMOA 5.85% 2016-2026	10 000	10 000	NC	10 000	23,01	S	292,50	3-juil.-25	ACD
CRRH.07	CRRH-UEMOA 5.95% 2017-2029	4 167	4 167	NC	4 167	43,83	S	123,96	17-mai-25	AC
CRRH.08	CRRH-UEMOA 5.95% 2018-2030	5 000	5 000	NC	5 000	24,52	S	148,75	21-juin-25	AC
CRRH.09	CRRH-UEMOA 6.05% 2018-2033	6 000	6 000	NC	6 000	29,92	S	181,50	21-juin-25	AC
<b>TOTAL</b>					<b>0</b>	<b>0</b>				

**OBLIGATIONS PIVEES**

FBOAD.01	FCTC BOAD DOLI-P 6,10% 2023-2030	7 300	7 300	NC	7 300	148,84	S	220,82	20-mars-25	AC
FDINBF.01	FIDELIS FINANCE CAP25 7,00% 2023-2028	10 000	10 000	NC	10 000	109,97	S	326,30	20-mai-25	ACD
FEPTC.01	FCTC EPT 7 % 2023-2030	10 000	10 500	NC	10 500	100,66	T	171,50	27-févr.-25	ACD
FEPTC.02	FCTC EPT 7,25 % 2023-2033	10 000	10 500	NC	10 500	104,26	T	177,63	27-févr.-25	ACD
FEPTC.03	FCTC EPT 7,50% 2023-2038	10 000		NC		107,85	T	183,75	27-févr.-25	ACD
FNSBC.01	FCTC NSIA BANQUE 7 % 2020-2025	556	556	NC	555,55	3,71	T	9,53	16-mars-25	ACD
FORBT.01	FCTC ORABANK 7 % 2021-2026	4 444	4 844	NC	4 844,44	19,48	T	76,22	28-mars-25	ACD
FSNTS.01	FCTC SONATEL C-1 6,40 % 2023-2	10 000	10 750	NC	10 750	1,66	S	300,80	19-juil.-25	AC
FSNTS.02	FCTC SONATEL C-2 6,60 % 2023-2	10 000	10 000	NC	10 000	1,71	S	310,20	19-juil.-25	AC
FTIMC.01	FCTC TEYLIOM IMMO 7 % 2021-2028	5 833	5 833	NC	5 833,33	47,80	T	100,04	8-mars-25	ACD
ORGT.02	ORAGROUP SA 7,15% 2021-2028	8 000	8 800	NC	8 800	135,14	S	286,00	26-avr.-25	ACD
PADS.03	PAD 6,60% 2020-2027	6 000	5 640	NC	5 640	101,18	S	198,00	19-avr.-25	ACD
PTRC.01	PETRO IVOIRE 6,80% 2022-2029	10 000	10 750	NC	10 750	65,91	S	333,20	15-juin-25	ACD
SNLC.01	SENELEC 6,50% 2018-2025	1 000	1 000	NC	1 000	20,65	S	32,50	27-mars-25	AC
SNTS.02	SONATEL 6,50% 2020-2027	5 000	4 900	NC	4 900	3,35	S	151,49	16-juil.-25	ACD
<b>TOTAL</b>					<b>0</b>	<b>0</b>				

**SUKUK ET TITRES ASSIMILES**

SUKSN.S2	SUKUK SN 6% 2016-2026	10 000	10 750	NC	10 750	296,67	S	306,67	26-janv.-25	ACD
SUKTG.S1	SUKUK TG 6.5% 2016-2026	10 000	10 000	NC	10 000	320,47	S	377,99	17-févr.-25	ACD
<b>TOTAL</b>					<b>0</b>	<b>0</b>				
<b>TOTAL - Marché des obligations</b>					<b>5</b>	<b>50 000</b>				

Légende :  
 (#) (\*) Ex-Coupon couru (#)Cours de référence amorti / Coupon couru Ex-c (#)Ex-marge de profits  
 Cours du jour: Ouv.: Ouverture Clôt.: Clôture Moy.: Moyen  
 Type Amort: Type d'Amortissement IF: In Fine AC: Amortissement Constant AD: Amortissement Dégressif ACD: Amortissement Constant Différé  
 Période: Périodicité de paiement des coupons A: Annuelle S: Semestrielle T: Trimestrielle  
 Eché.: Échéance de paiement des intérêts  
 Mentions: NC: Non Coté Ex-c: Ex-coupon ou Ex-droit SP: Suspendu

**INFORMATIONS**
**OPERATIONS EN COURS**

Emetteur	Opération
SIB	Admission à la cote des actions nouvelles de la SIB CI, le 04 février 2025
BANK OF AFRICA CI	Admission à la cote des actions nouvelles de la société BOA CI, le 23 janvier 2025

**AVIS**

Entité	N°	Nature	Objet
--------	----	--------	-------

**COMMUNIQUES**

Emetteur	N°	Nature	Objet
----------	----	--------	-------



**QUANTITES RESIDUELLES**
**MARCHE DES ACTIONS**

Symbole	Titre	Quantité résiduelle à l'achat	Cours Achat / Vente			Quantité résiduelle à la vente	Cours de Référence
ABJC	SERVAIR ABIDJAN CI	100	1,800	/	1,850	621	1 850
BICC	BICI CI	1	13,655	/	13,750	24	13 750
BNBC	BERNABE CI	17	960	/	995	26	960
BOAB	BANK OF AFRICA BN	17	3,205	/	3,250	3 630	3 250
BOABF	BANK OF AFRICA BF	7	2,980	/	3,000	203	3 000
BOAC	BANK OF AFRICA CI	494	4,855	/	4,885	713	4 855
BOAM	BANK OF AFRICA ML	10	1,800	/	1,815	216	1 800
BOAN	BANK OF AFRICA NG	5	2,315	/	2,435	173	2 435
BOAS	BANK OF AFRICA SENEGAL	20	2,780	/	2,900	9	2 900
CABC	SICABLE CI	12	Marché	/			1 115
CBIBF	CORIS BANK INTERNATIONAL	576	9,500	/	9,770	104	9 770
CFAC	CFAO MOTORS CI	4 643	550	/	590	106	590
CIEC	CIE CI	53	2,175	/	2,180	328	2 180
ECOC	ECOBANK COTE D'IVOIRE	13	8,400	/	8,500	1 896	8 500
ETIT	ECOBANK TRANS. INCORP. TG	857 526	15	/	16	4 230 603	16
FTSC	FILTISAC CI	1	1,815	/	1,840	249	1 840
LNBB	LOTIERIE NATIONALE DU BENIN	3	4,840	/	4,850	3 106	4 850
NEIC	NEI-CEDA CI	1	685	/	690	1 352	690
NSBC	NSIA BANQUE COTE D'IVOIRE	3	7,355	/	7,400	853	7 400
N TLC	NESTLE CI	47	7,950	/	7,960	1 062	7 960
ONTBF	ONATEL BF	110	2,210	/	2,245	5 769	2 245
ORAC	ORANGE COTE D'IVOIRE	11	17,500	/	17,700	67	17 500
ORGT	ORAGROUP TOGO	40	1,650	/	1,695	169	1 695
PALC	PALM CI	11	4,495	/	4,500	2	4 500
PRSC	TRACTAFRIC MOTORS CI			/	1,950	2	1 950
SAFC	SAFCA CI	3	790	/	815	497	815
SCRC	SUCRIVOIRE	106	660	/	670	385	670
SDCC	SODE CI	39	5,550	/	5,590	19	5 580
SDSC	AFRICA GLOBAL LOGISTICS CI	12	1,295	/	1,300	3 662	1 300
SEMC	EVIOSYS PACKAGING SIEM CI			/			700
SGBC	SOCIETE GENERALE COTE D'IVOIRE	1	19,720	/	20,000	1 463	20 000
SHEC	VIVO ENERGY CI	45	850	/	870	505	870
SIBC	SOCIETE IVOIRIENNE DE BANQUE	20	3,450	/	3,480	343	3 480
SICC	SICOR CI			/	4,265	45	4 275
SIVC	AIR LIQUIDE CI	43	475	/	495	7	495
SLBC	SOLIBRA CI	11	13,950	/	13,990	446	13 950
SMBC	SMB CI	32	6,950	/	7,400	480	7 400
SNTS	SONATEL SN	294	24,000	/	24,100	137	24 000
SOGC	SOGB CI	70	4,380	/	4,500	2 892	4 500
SPHC	SAPH CI	65	3,780	/	3,790	1 869	3 790
STAC	SETAO CI	155	410	/	430	1 347	430
STBC	SITAB CI	149	7,255	/	7,395	28	7 395
SVOC	MOVIS CI			/			2 395
TTLC	TOTALENERGIES MARKETING CI	200	2,400	/	2,450	12	2 450
TTLS	TOTALENERGIES MARKETING SN	58	2,380	/	2,385	86	2 385
UNLC	UNILEVER CI			/	Marché	1	6 450
UNXC	UNIWAX CI	527	380	/	390	304	390

QUANTITES RESIDUELLES

MARCHE DES DROITS

Symbole	Titre	Quantité résiduelle à l'achat	Cours Achat / Vente	Quantité résiduelle à la vente	Cours de Référence
---------	-------	-------------------------------	---------------------	--------------------------------	--------------------

**QUANTITES RESIDUELLES**
**MARCHE DES OBLIGATIONS**

Symbole	Titre	Quantité résiduelle à l'achat	Cours Achat / Vente	Quantité résiduelle à la vente	Cours de Référence
FBOAD.01	FCTC BOAD DOLI-P 6,10% 2023-2030		/		7 300
FDINBF.01	FIDELIS FINANCE CAP25 7,00% 2023-2028		/		10 000
FEPTC.01	FCTC EPT 7 % 2023-2030		/ 10,300	150	10 500
FEPTC.02	FCTC EPT 7,25 % 2023-2033		/ 10,500	210	10 500
FEPTC.03	FCTC EPT 7,50% 2023-2038		/		10 000
FNSBC.01	FCTC NSIA BANQUE 7 % 2020-2025		/ 566.66	14	556
PTRC.01	PETRO IVOIRE 6,80% 2022-2029		/		10 750
SNLC.01	SENELEC 6,50% 2018-2025		/ 1,000	63	1 000
SNTS.02	SONATEL 6,50% 2020-2027		/		4 900
FORBT.01	FCTC ORABANK 7 % 2021-2026		/ 4,747.55	2 500	4 844
FSNTS.01	FCTC SONATEL C-1 6,40 % 2023-2		/		10 750
FSNTS.02	FCTC SONATEL C-2 6,60 % 2023-2		/		10 000
FTIMC.01	FCTC TEYLIOM IMMO 7 % 2021-2028		/ 5,833.33	27	5 833
ORGT.02	ORAGROUP SA 7,15% 2021-2028		/ 8,400	3 764	8 800
PADS.03	PAD 6,60% 2020-2027		/		5 640
EOM.010	ETAT DU MALI 6,20 % 2022-2029		/		9 790
EOM.011	ETAT DU MALI 6,40 % 2023-2030		/		10 000
EOM.012	ETAT DU MALI 6,50 % 2023-2030		/		9 999
EOM.013	ETAT DU MALI 6,50 % 2024-2034		/		9 999
EOM.014	ETAT DU MALI 3,00 % 2024-2031		/		10 000
EOM.015	ETAT DU MALI 6,55 % 2024-2031		/		10 000
TPNE.07	TRESOR PUBLIC DU NIGER 6,25 % 2023-2028		/		10 000
TPTG.02	TPTG 6% 2022-2037		/ 9,800	2 000	10 000
TPNE.01	TRESOR PUBLIC DU NIGER 6,50% 2019-2026		/		10 000
TPNE.02	TRESOR PUBLIC DU NIGER 6,50% 2019 - 2026		/		10 000
TPNE.03	TRESOR PUBLIC DU NIGER 6,5% 2020-2027		/		6 000
TPNE.04	TRESOR PUBLIC DU NIGER 6,30% 2		/		8 750
TPNE.05	TPNE 6,15 % 2022-2034		/		10 000
TPNE.06	TRESOR PUBLIC DU NIGER 6,15% 2022 - 2034		/		10 000
TPCI.087	TPCI 5,90% 2024-2029		/		10 000
TPCI.088	TPCI 6,00% 2024-2031		/		10 000
TPCI.089	TPCI 5,90% 2024-2029		/		10 750
TPCI.090	TPCI 6,00% 2024-2031		/		10 000
TPCI.091	TPCI 5,90% 2024-2029		/		10 000
TPCI.092	TPCI 6,00% 2024-2031		/		10 000
TPCI.081	TPCI 5,90% 2023-2028		/		10 500
TPCI.082	TPCI 6,00% 2023-2030		/		10 000
TPCI.083	TPCI 5,90 % 2023-2028		/		10 000
TPCI.084	TPCI 6,00 % 2023-2030		/ 10,000	49 861	10 000
TPCI.085	TPCI 5,90 % 2023 - 2028		/		10 000
TPCI.086	TPCI 6,00 % 2023 - 2030		/ 10,000	49 885	10 000
TPCI.075	TPCI 5,65% 2022-2029		/		10 700
TPCI.076	TPCI 5,75% 2022-2032		/		10 000
TPCI.077	TPCI (TAUX DE BASE + SPREAD) % 2022-2029		/		10 000
TPCI.078	TPCI 5,65% 2022-2029		/		10 000
TPCI.079	TPCI 5,75% 2023-2030		/		10 750
TPCI.080	TPCI 6% 2023-2030		/ 10,000	20 054	10 000
TPCI.069	TPCI 5,75 % 2022-2037		/ 10,000	21	10 000
TPCI.070	TPCI 5,75 % 2022-2037		/ 10,000	30 000	10 200
TPCI.071	TPCI 5,65% 2022-2032		/ 10,000	25 000	10 000

TPCI.072	TPCI 5,65% 2022-2029			/			9 800
TPCI.073	TPCI 5,75% 2022-2032			/			10 500
TPCI.074	TPCI 5,85% 2022-2042			/			9 474
TPCI.063	TPCI 5,90% 2021 -2031			/			8 750
TPCI.064	TPCI 5,80 % 2021 - 2028			/			7 958
TPCI.065	TPCI 5,90 % 2021-2031			/			9 363
TPCI.066	TPCI 5,90% 2021-2031			/			8 750
TPCI.067	TPCI 5,90 % 2021-2036			/			10 200
TPCI.068	TPCI 5,90 % 2022-2037			/	10,000	9	10 000
TPCI.057	TPCI 5,80% 2020-2027			/			5 820
TPCI.058	TPCI 5,80% 2021-2028			/			8 000
TPCI.059	TPCI 5,90% 2021-2031			/			9 056
TPCI.060	TPCI 5,80% 2021-2028			/			10 000
TPCI.061	TPCI 5,90% 2021-2031			/			10 000
TPCI.062	TPCI 5,80 % 2021 -2028			/			8 000
TPCI.051	TPCI 5,80 % 2020-2027			/			6 000
TPCI.052	TPCI 5,90 % 2020 -2030			/			7 500
TPCI.053	TPCI 5,80% 2020-2027			/			6 360
TPCI.054	TPCI 5,90% 2020-2030			/			7 350
TPCI.055	TPCI 5,80% 2020 -2027			/			6 000
TPCI.056	TPCI 5,90% 2020- 2030			/			8 058
TPCI.045	TPCI 5,80% 2020 -2027			/			6 000
TPCI.046	TPCI 5,90% 2020 - 2030			/			7 650
TPCI.047	TPCI 5,80% 2020 - 2027			/			6 150
TPCI.048	TPCI 5,80% 2020- 2027			/			5 940
TPCI.049	TPCI 5,90% 2020- 2030			/			7 564
TPCI.050	TPCI 5,90% 2020-2030			/	7,500	29	7 500
TPCI.039	TPCI 5,75% 2019 - 2026			/			3 906
TPCI.040	TPCI 5,75% 2019-2026			/			4 000
TPCI.041	TPCI 5,80% 2020-2027			/			10 000
TPCI.042	TPCI 5,90% 2020-2030			/	10,000	51	10 000
TPCI.043	TPCI 5,90% 2020 - 2030			/	10,000	19	10 000
TPCI.044	TPCI 5,80% 2020 - 2027			/	10,000	13	9 800
TPCI.033	TPCI 5,75% 2019-2026			/			4 160
TPCI.034	TPCI 6% 2019-2029			/			6 188
TPCI.035	TPCI 5,75% 2019 -2026			/			10 150
TPCI.036	TPCI 5,75% 2019- 2026			/			10 000
TPCI.037	TPCI 5,80% 2019-2026			/			4 000
TPCI.038	TPCI 5,75% 2019-2026			/	4,000	7	4 000
TPCI.027	TPCI 6% 2017-2025			/			10 250
TPCI.028	TPCI 6% 2018 - 2026			/			10 000
TPCI.029	TPCI 6% 2018-2026			/	10,000	7	10 000
TPCI.030	TPCI 5,95% 2018-2025			/			2 000
TPCI.031	TPCI 5,75% 2019 - 2026			/			10 230
TPCI.032	TPCI 2,23% 2019-2026			/			10 000
TPBJ.08	TPBJ 6,20% 2023-2038			/			10 000
TPCI.019	TPCI 5,99% 2015-2025	54	10,000	/			10 000
TPCI.021	TPCI 6% 2016-2028			/			10 000
TPCI.022	TPCI 5,90% 2016 - 2026			/	10,000	40	10 000
TPCI.023	TPCI 5,90% 2016-2026			/			10 000
TPCI.024	TPCI 6,25% 2017-2029			/			9 700
TPBF.09	TPBF 6,50% 2019 - 2027			/	10,999	16	10 999
TPBJ.03	TPBJ 6,50% 2020-2028			/			10 000
TPBJ.04	TPBJ 5,50 % 2022-2037			/			10 000
TPBJ.05	TPBJ 5,85 % 2022-2042			/	9,900	194	9 940

TPBJ.O6	TPBJ 5,75% 2022-2037		/	10,000	19	10 150
TPBJ.O7	TPBJ 5,70% 2023-2030		/			10 000
TPBF.O21	ETAT DU BURKINA 6,50% 2024-2029		/			10 000
TPBF.O22	ETAT DU BURKINA 6,80% 2024-2032		/			10 000
TPBF.O4	TPBF 6.50% 2017-2027		/			10 400
TPBF.O6	TPBF 6.50% 2018-2025		/			9 112
TPBF.O7	TPBF 6,50% 2018- 2025		/	9,999	23	9 999
TPBF.O8	TPBF 6,50% 2019-2027		/			10 000
TPBF.O15	ETAT DU BURKINA 6,30 % 2022-2		/			10 000
TPBF.O16	ETAT DU BURKINA 6% 2023-2028		/			10 000
TPBF.O17	TPBF 6,30 % 2023-2030		/	10,000	92	9 999
TPBF.O18	TPBF 6,50% 2023-2033		/			9 200
TPBF.O19	ETAT DU BURKINA 6,30% 2024-2029		/	10,000	60	10 000
TPBF.O20	ETAT DU BURKINA 6,55% 2024-2031		/	10,000	100	10 000
EOS.O9	ETAT DU SENEGAL 6,00 % 2023-20		/			10 535
TPBF.O10	TPBF 6,50% 2020 - 2028		/			5 833
TPBF.O11	TPBF 6,50 % 2020-2028		/			5 835
TPBF.O12	TPBF 6.50% 2021-2031		/			9 978
TPBF.O13	TPBF 6,50 % 2021 - 2031		/			9 950
TPBF.O14	TPBF 6,30% 2022-2034		/	9,900	495	9 900
EOS.O14	ETAT DU SENEGAL 6,50 % 2023-2033		/			10 000
EOS.O15	ETAT DU SENEGAL 6,25 % 2024-2029		/			9 950
EOS.O16	ETAT DU SENEGAL 6,45 % 2024-2031		/			10 000
EOS.O17	ETAT DU SENEGAL 6,65 % 2024-2034		/			9 800
EOS.O7	ETAT SENEGAL 6.30% 2015-2025		/	10,000	11	10 000
EOS.O8	ETAT DU SENEGAL 5,95% 2022-2034		/	10,000	4 995	10 000
EOM.O8	ETAT DU MALI 6,20 % 2022-2032		/	9,980	286	9 980
EOM.O9	ETAT DU MALI 6,30% 2022-2032		/	10,000	13	10 000
EOS.O10	ETAT DU SENEGAL 6,15 % 2023-2030		/			10 000
EOS.O11	ETAT DU SENEGAL 6,35 % 2023-2033		/	10,000	16	10 000
EOS.O12	ETAT DU SENEGAL 6,15 % 2023-2028		/			9 500
EOS.O13	ETAT DU SENEGAL 6,30 % 2023-2030		/			10 000
EOM.O16	ETAT DU MALI 6,35 % 2024-2029		/			10 000
EOM.O3	ETAT DU MALI 6,50 % 2018-2025		/	1,975	482	1 975
EOM.O4	ETAT DU MALI 6,50% 2019-2027		/			6 000
EOM.O5	ETAT DU MALI 6,50% 2020-2028		/	7,840	500	8 000
EOM.O6	ETAT DU MALI 6,50% 2020-2027		/			6 000
EOM.O7	ETAT DU MALI 6.50% 2021-2031		/	8,750	149	9 406
BIDC.O4	BIDC-EBID 6.10% 2017-2027		/	3,712.50	314	3 750
BIDC.O5	BIDC-EBID 6,40% 2019-2026		/	10,000	6	10 000
BIDC.O6	BIDC-EBID 6,50 % 2021-2028	3	7,000	/		7 525
BIDC.O7	BIDC-EBID 5,90% 2022-2029		/			9 000
BIDC.O8	BIDC-EBID GSS BOND 6,50% 2024-2031		/	10,000	30	10 000
CRRH.O10	CRRH-UEMOA 6,10% 2022-2037		/			10 000
CRRH.O5	CRRH-UEMOA 5.85% 2015-2025		/			10 000
CRRH.O6	CRRH-UEMOA 5.85% 2016-2026		/			10 000
CRRH.O7	CRRH-UEMOA 5.95% 2017-2029		/			4 167
CRRH.O8	CRRH-UEMOA 5.95% 2018-2030		/			5 000
CRRH.O9	CRRH-UEMOA 6.05% 2018-2033		/			6 000

**SUKUK ET TITRES ASSIMILES**

Symbole	Titre	Quantité résiduelle à l'achat	Cours Achat / Vente	Quantité résiduelle à la vente	Cours de Référence
SUKSN.S2	SUKUK SN 6% 2016-2026		/		10 750
SUKTG.S1	SUKUK TG 6.5% 2016-2026		/		10 000

CALENDRIER DES ASSEMBLEES GENERALES

ANNEE : 2025

Société	Nature	Date	Heure	Lieu
---------	--------	------	-------	------

# L'actualité de la BRVM sur nos plateformes digitales

## Infos BRVM

Pour recevoir les informations boursières par SMS, souscrivez :



Côte d'Ivoire : \*430#  
Bénin : \*430\*15#



Côte d'Ivoire : #139#  
Burkina Faso : \*310#



Côte d'Ivoire : \*431#  
Niger : \*512\*9#  
Togo : \*310#

## Site web

[www.brvm.org](http://www.brvm.org)



## Application Mobile

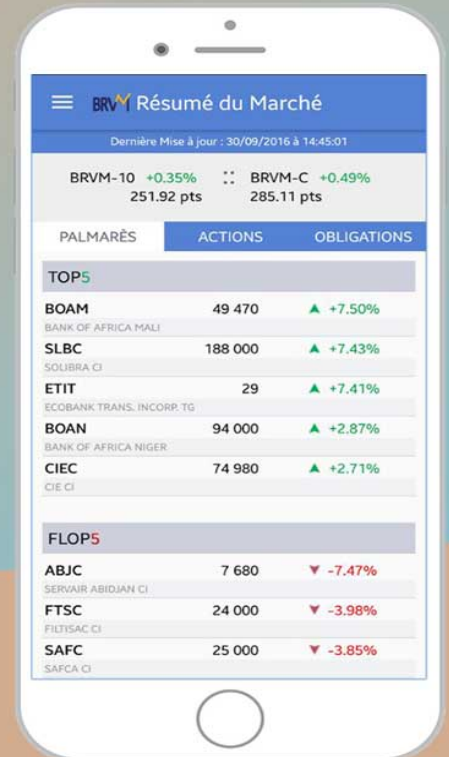

Nous suivre sur :



