

BRVM COMPOSITE	273,52
Variation Jour	0,96 %
Variation annuelle	-0,91 %

BRVM 30	137,59
Variation Jour	1,00 %
Variation annuelle	-0,83 %

BRVM PRESTIGE	113,56
Variation Jour	0,96 %
Variation annuelle	-1,11 %

Evolution des indices

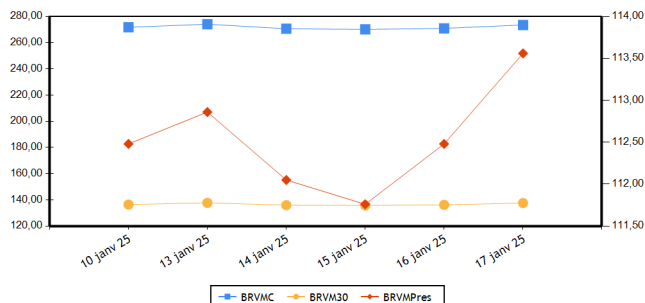

Volumes et valeurs transigés

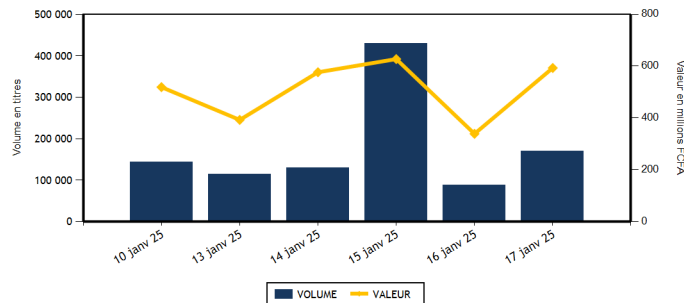

Actions	Niveau	Evol. Jour
Capitalisation boursière (FCFA)(Actions & Droits)	9 987 345 400 997	0,96 %
Volume échangé (Actions & Droits)	135 091	54,03 %
Valeur transigée (FCFA) (Actions & Droits)	301 413 194	-11,08 %
Nombre de titres transigés	43	0,00 %
Nombre de titres en hausse	19	90,00 %
Nombre de titres en baisse	10	-50,00 %
Nombre de titres inchangés	14	7,69 %

Obligations	Niveau	Evol. Jour
Capitalisation boursière (FCFA)	10 581 876 120 209	-0,12 %
Volume échangé	35 670	
Valeur transigée (FCFA)	291 610 000	
Nombre de titres transigés	6	
Nombre de titres en hausse	2	
Nombre de titres en baisse	3	
Nombre de titres inchangés	1	

PLUS FORTES HAUSSES

Titres	Cours	Evol. Jour	Evol. annuelle
AIR LIQUIDE CI (SIVC)	475	5,56 %	-5,00 %
NEI-CEDA CI (NEIC)	695	3,73 %	-7,33 %
AFRICA GLOBAL LOGISTICS CI (SDSC)	1 300	3,59 %	-2,99 %
BANK OF AFRICA SENEGAL (BOAS)	3 000	3,45 %	-4,76 %
SONATEL SN (SNTS)	24 495	2,06 %	2,06 %

PLUS FORTES BAISES

Titres	Cours	Evol. Jour	Evol. annuelle
BANK OF AFRICA ML (BOAM)	1 700	-5,82 %	-10,05 %
SERVAIR ABIDJAN CI (ABJC)	1 755	-5,39 %	-7,63 %
SOLIBRA CI (SLBC)	13 430	-1,97 %	3,71 %
BICI CI (BICC)	13 750	-1,79 %	-1,79 %
CFAO MOTORS CI (CFAC)	550	-1,79 %	-8,33 %

INDICES PAR COMPARTIMENT

Base = 100 au 02 janvier 2023	Nombre de sociétés	Valeur	Evol. Jour	Evol. annuelle	Volume	Valeur	PER moyen
BRVM-PRESTIGE	10	113,56	0,96 %	-1,11 %	12 389	134 306 125	10,24
BRVM-PRINCIPAL	37	134,03	-0,19 %	-2,95 %	122 702	167 107 069	10,66

INDICES SECTORIELS ANCIENS

Base = 100 au 14 juin 1999	Nombre de sociétés	Valeur	Evol. Jour	Evol. annuelle	Volume	Valeur	PER moyen
BRVM - INDUSTRIE	11	117,30	-0,56 %	-0,05 %	11 617	28 053 710	17,93
BRVM - SERVICES PUBLICS	5	770,29	1,82 %	0,83 %	7 335	92 074 650	12,19
BRVM - FINANCES	15	98,40	0,00 %	-3,29 %	91 144	109 117 059	6,16
BRVM - TRANSPORT	2	319,03	3,48 %	-2,91 %	8 523	10 725 525	4,02
BRVM - AGRICULTURE	5	186,24	0,68 %	-5,50 %	12 498	50 477 445	13,83
BRVM - DISTRIBUTION	7	322,12	-0,60 %	-3,93 %	1 798	2 147 965	18,97
BRVM - AUTRES SECTEURS	2	663,21	0,19 %	2,12 %	2 176	8 816 840	23,39

INDICES SECTORIELS NOUVEAUX

Base = 100 au 02 janvier 2025	Nombre de sociétés	Valeur	Evol. Jour	Evol. annuelle	Volume	Valeur	PER moyen
BRVM - TELECOMMUNICATIONS	3	100,89	1,88 %	0,89 %	4 996	83 945 505	12,24
BRVM - CONSOMMATION DISCRETIONNAIRE	7	95,57	-0,91 %	-4,43 %	4 208	9 855 645	21,99
BRVM - SERVICES FINANCIERS	15	96,71	0,00 %	-3,29 %	91 144	109 117 059	6,16
BRVM - CONSOMMATION DE BASE	9	99,20	-0,31 %	-0,80 %	13 565	59 337 495	18,29
BRVM - INDUSTRIELS	7	98,03	2,21 %	-1,97 %	17 002	22 998 695	6,54
BRVM - ENERGIE	4	96,40	0,05 %	-3,60 %	1 837	8 029 650	14,91
BRVM - SERVICES PUBLICS	2	98,98	0,00 %	-1,02 %	2 339	8 129 145	10,53

Indicateurs	BRVM COMPOSITE
PER moyen du marché	11,20
Taux de rendement moyen du marché	9,36
Taux de rentabilité moyen du marché	10,81
Nombre de sociétés cotées	47
Nombre de lignes obligataires	157
Volume moyen annuel par séance	516 036,00
Valeur moyenne annuelle par séance	585 369 190,12

Indicateurs	BRVM COMPOSITE
Ratio moyen de liquidité	3,41
Ratio moyen de satisfaction	12,13
Ratio moyen de tendance	356,02
Ratio moyen de couverture	28,09
Taux de rotation moyen du marché	0,01
Prime de risque du marché	3,18
Nombre de SGI participantes	30

Définitions

Volume moyen annuel par séance = Volume annuel échangé / nombre de séances	Taux moyen de rotation = moyenne des taux de rotation des actions cotées (volume transigé/capital flottant)
Valeur moyenne annuelle par séance = Valeur annuelle échangée / nombre de séances	PER moyen du marché = moyenne des PER des actions cotées ayant un PER positif
Ratio moyen de liquidité = Moyenne des ratios de liquidité (Titres échangés / Volume des ordres de vente)	Taux de rendement moyen = moyenne des taux de rendement des actions cotées ayant distribué un dividende
Ratio moyen de satisfaction = Moyenne des ratios de satisfaction (Titres échangés / Volume des ordres d'achat)	Taux de rentabilité moyen = moyenne des taux de rentabilité des actions cotées
Ratio moyen de tendance = Moyenne des ratios de tendance (Volume des ordres d'achat / Volume des ordres de vente)	Prime de risque du marché = (1 / le PER moyen du marché) - le taux de référence actuel des emprunts d'Etat
Ratio moyen de couverture = Moyenne des ratios de couverture (Volume des ordres de vente / Volume des ordres d'achat)	

BOURSE REGIONALE DES VALEURS MOBILIERES

Siège Social : Abidjan - Côte d'Ivoire, 18 av. Joseph Anoma
Adresse : 01 BP 3802 Abidjan 01
Tel : +225 20 31 55 50 / +225 20 32 66 85
Fax : +225 20 32 66 84
E-mail : brvm@brvm.org Site web : www.brvm.org

PAYS DE L'UEMOA



MARCHE DES ACTIONS

Code Sect. Act. (*)	Symbole	Titre	Cours Précédent	Cours du jour		Variation jour	Séance de cotation		Cours Référence	Variation de l'année précédente	Dernier dividende payé		Rdt. Net	PER
				Ouv.	Clôt.		Volume	Valeur			Montant net	Date		
COMPARTIMENT PRESTIGE			113,56	points	0,96 %									
CB	NTLC	NESTLE CI	7 960	7 960	7 950	-0,13 %	584	4 646 810	7 950	-0,13 %	675,00	20-août-24	8,49 %	10,60
CB	PALC	PALM CI	4 800	4 900	4 800	0,00 %	4 476	21 516 155	4 800	-4,00 %	563,31	26-juil.-24	11,74 %	3,83
ENE	TTLT	TOTALENERGIES MARKETING CI	2 425	2 430	2 425	0,00 %	295	714 000	2 425	-3,00 %	199,54	12-sept.-24	8,23 %	17,53
ENE	TTLS	TOTALENERGIES MARKETING SN	2 390	2 380	2 380	-0,42 %	259	616 420	2 380	3,48 %	207,58	28-juin-24	8,72 %	19,48
FIN	ECOC	COBANK COTE D'IVOIRE	8 450	8 450	8 500	0,59 %	319	2 685 350	8 500	-3,35 %	594,00	30-mai-24	6,99 %	9,73
FIN	NSBC	NSIA BANQUE COTE D'IVOIRE	7 300	7 300	7 350	0,68 %	710	5 183 635	7 350	3,67 %	454,83	8-juil.-24	6,19 %	5,22
FIN	SGBC	SOCIETE GENERALE COTE D'IVOIRE	20 000	20 000	20 000	0,00 %	750	14 998 250	20 000	-4,76 %	1 553,85	25-juin-24	7,77 %	6,40
TEL	ONTBF	ONATEL BF	2 205	2 210	2 245	1,81 %	735	1 636 555	2 245	-2,18 %	266,45	31-juil.-24	11,87 %	7,58
TEL	ORAC	ORANGE COTE D'IVOIRE	17 205	17 985	17 500	1,71 %	3 116	54 703 975	17 500	0,00 %	780,00	3-juin-24	4,46 %	17,02
TEL	SNTS	SONATEL SN	24 000	24 300	24 495	2,06 %	1 145	27 604 975	24 495	2,06 %	1 575,00	17-mai-24	6,43 %	7,38
TOTAL							12 389	134 306 125						

COMPARTIMENT PRINCIPAL			134,03	points	-0,19 %									
CB	LNBB	LOTIERIE NATIONALE DU BENIN	4 840	4 840	4 850	0,21 %	1 783	8 647 510	4 850	2,54 %			24,78	
CB	SCRC	SUCRIVOIRE	650	645	660	1,54 %	1 186	771 575	660	-14,84 %	40,50	20-août-21	6,14 %	
CB	SICC	SICOR CI	4 270	4 275	4 275	0,12 %	26	111 135	4 275	6,88 %	1 919,00	25-sept.-00		133,28
CB	SLBC	SOLIBRA CI	13 700	13 700	13 430	-1,97 %	113	1 525 640	13 430	3,71 %	270,00	14-août-24	2,01 %	14,66
CB	SOGC	SOGB CI	4 420	4 390	4 500	1,81 %	3 812	16 796 460	4 500	-2,39 %	207,00	6-août-24	4,60 %	18,44
CB	SPHC	SAPH CI	3 790	3 715	3 790	0,00 %	2 998	11 282 120	3 790	-8,45 %	64,80	12-août-24	1,71 %	15,54
CB	STBC	SITAB CI	7 400	7 400	7 400	0,00 %	370	2 687 600	7 400	1,37 %	675,00	29-juil.-24	9,12 %	10,66
CD	ABJC	SERVAIR ABIDJAN CI	1 855	1 855	1 755	-5,39 %	7	12 585	1 755	-7,63 %	206,20	30-sept.-24	11,75 %	14,34
CD	BNBC	BERNABE CI	1 000	1 000	1 000	0,00 %	23	23 000	1 000	-6,10 %	150,00	24-juil.-23	15,00 %	184,00
CD	CFAC	CFAO MOTORS CI	560	550	550	-1,79 %	822	452 100	550	-8,33 %	15,87	30-août-24	2,89 %	15,59
CD	NEIC	NEI-CEDA CI	670	620	695	3,73 %	408	256 685	695	-7,33 %	81,78	25-juin-24	11,77 %	7,60
CD	PRSC	TRACTAFRIC MOTORS CI	1 960	NC	NC	0,00 %			1 960	-10,91 %	182,70	24-sept.-24	9,32 %	9,63
CD	UNLC	UNILEVER CI	6 475	NC	NC	0,00 %			6 475	0,00 %	1 233,00	9-juil.-12		92,86
CD	UNXC	UNIWAX CI	400	415	400	0,00 %	1 165	463 765	400	-2,44 %	60,75	29-juil.-22	15,19 %	
ENE	SHEC	VIVO ENERGY CI	840	835	850	1,19 %	392	329 860	850	-3,41 %	57,00	27-sept.-24	6,71 %	13,35
ENE	SMBC	SMB CI	7 495	7 495	7 480	-0,20 %	891	6 369 370	7 480	-13,07 %	1 080,00	30-sept.-24	14,44 %	3,38
FIN	BICC	BICI CI	14 000	14 000	13 750	-1,79 %	7	97 500	13 750	-1,79 %	540,90	27-juin-24	3,93 %	13,73
FIN	BOAB	BANK OF AFRICA BN	3 225	3 225	3 250	0,78 %	2 510	8 105 485	3 250	-11,80 %	706,00	27-mai-24	21,72 %	6,12
FIN	BOABF	BANK OF AFRICA BF	3 035	3 020	3 035	0,00 %	1 100	3 330 080	3 035	0,00 %	704,00	6-mai-24	23,20 %	4,59
FIN	BOAC	BANK OF AFRICA CI	4 885	4 885	4 855	-0,61 %	1 276	6 215 910	4 855	-2,80 %	684,00	29-avr.-24	14,09 %	3,72
FIN	BOAM	BANK OF AFRICA ML	1 805	1 805	1 700	-5,82 %	2 615	4 629 920	1 700	-10,05 %	144,00	21-mai-24	8,47 %	8,08
FIN	BOAN	BANK OF AFRICA NG	2 410	2 440	2 450	1,66 %	5 011	11 243 365	2 450	-4,85 %	609,15	31-mai-24	24,86 %	5,06
FIN	BOAS	BANK OF AFRICA SENEGAL	2 900	2 900	3 000	3,45 %	5 656	15 392 260	3 000	-4,76 %	300,00	27-juin-24	10,00 %	6,34
FIN	CBIBF	CORIS BANK INTERNATIONAL	9 750	9 600	9 770	0,21 %	145	1 399 690	9 770	-1,16 %	790,00	5-juil.-24	8,09 %	4,87
FIN	ETIT	COBANK TRANS. INCORP. TG	16	15	16	0,00 %	61 033	929 224	16	0,00 %	0,60	8-juin-23	3,78 %	1,20
FIN	ORGT	ORAGROUP TOGO	1 695	1 700	1 695	0,00 %	20	33 930	1 695	-11,72 %	59,52	17-juil.-20	3,51 %	
FIN	SAFC	SAFCA CI	800	800	800	0,00 %	13	10 400	800	11,11 %	23,04	29-juil.-11		
FIN	SIBC	SOCIETE IVOIRIENNE DE BANQUE	3 530	3 530	3 480	-1,42 %	9 979	34 862 060	3 480	-2,11 %	495,00	31-juil.-24	14,22 %	4,00

IND	CABC	SICABLE CI	1 030	1 040	1 040	0,97 %	2 032	2 113 280	1 040	0,00 %	79,58	31-mai-24	7,65 %	4,31
IND	FTSC	FILTISAC CI	1 840	1 840	1 850	0,54 %	5 225	9 616 145	1 850	0,00 %	143,10	30-sept.-24	7,74 %	8,48
IND	SDSC	AFRICA GLOBAL LOGISTICS CI	1 255	1 250	1 300	3,59 %	8 523	10 725 525	1 300	-2,99 %	92,00	12-déc.-24	7,08 %	4,13
IND	SEMC	EVIOSYS PACKAGING SIEM CI	700	SP	SP	0,00 %			700	0,00 %	14,00	28-déc.-21	2,00 %	17,42
IND	SIVC	AIR LIQUIDE CI	450	450	475	5,56 %	829	374 415	475	-5,00 %	63,00	29-sept.-17		4,63
IND	STAC	SETAO CI	430	440	430	0,00 %	393	169 330	430	-4,44 %	66,15	18-juil.-22	15,38 %	
IND	SVOC	MOVIS CI	2 395	SP	SP	0,00 %			2 395	0,00 %	270,00	5-juil.-99		
SPU	CIEC	CIE CI	2 185	2 185	2 185	0,00 %	1 436	3 142 210	2 185	-0,46 %	171,00	30-juil.-24	7,83 %	11,51
SPU	SDCC	SODE CI	5 550	5 500	5 550	0,00 %	903	4 986 935	5 550	-2,37 %	481,50	25-sept.-24	8,68 %	8,15
TOTAL							122 702	167 107 069						

TOTAL
TOTAL - Marché des actions

135 091 301 413 194

Secteurs d'activités (*) :

 15 : BRVM - TELECOMMUNICATIONS
 45 : BRVM - CONSOMMATION DE BASE

 30 : BRVM - SERVICES FINANCIERS
 50 : BRVM - INDUSTRIELS

 40 : BRVM - CONSOMMATION DISCRETIONNAIRE
 60 : BRVM - ENERGIE

65 : BRVM - SERVICES PUBLICS

MARCHE DES DROITS

Symbole	Titre	Cours Précédent	Cours du jour		Variation jour	Séance de cotation		Cours Référence	Variation depuis l'origine	Parité	Periode de négociation	
			Ouv.	Clôt.		Volume	Valeur				Début	fin

TOTAL
TOTAL - Marché des droits
Légende:

(d) Ex-dividende (V) Variation par rapport au cours de référence

Cours du jour: Ouv.: Ouverture Clôt.: Clôture Moy.: Moyen

Mentions : NC: Non Cote Ex-c: Ex-coupon Ex-d: Ex-droit SP: Suspendu Val-T: Valeur Théorique

PER = Cours / BNPA selon les données disponibles Rdt. Net: Rendement net (DNPA / Cours)

Comp.: 1 - Premier Compartiment 2 - Second Compartiment 3 - Compartiment de croissance

Ratio de liquidité = Titres échangés / Volume des ordres de vente

: Progression de l'indice sectoriel : Stabilité de l'indice sectoriel : Recul de l'indice sectoriel

MARCHE DES OBLIGATIONS

Symbole	Titre	Valeur nominale	Cours Précédent	Cours du jour	Cours Référence	Séance de cotation	Coupon couru	Coupon d'intérêt	Période	Montant net	Eché.	Type Amort
OBLIGATIONS D'ETAT												
EOM.O10	ETAT DU MALI 6,20 % 2022-2029	10 000	9 790	NC	9 790		32,86	A	307,50	9-déc.-25		ACD
EOM.O11	ETAT DU MALI 6,40 % 2023-2030	10 000	10 000	NC	10 000		499,73	A	640,00	7-avr.-25		ACD
EOM.O12	ETAT DU MALI 6,50 % 2023-2030	10 000	9 999	NC	9 999		308,08	A	650,00	28-juil.-25		ACD
EOM.O13	ETAT DU MALI 6,50 % 2024-2034	10 000	9 999	NC	9 999		511,10	A	650,00	5-avr.-25		ACD
EOM.O14	ETAT DU MALI 3,00 % 2024-2031	10 000	10 000	NC	10 000		138,90	A	300,00	1-août-25		ACD
EOM.O15	ETAT DU MALI 6,55 % 2024-2031	10 000	10 000	NC	10 000		152,53	A	655,00	24-oct.-25		ACD
EOM.O16	ETAT DU MALI 6,35 % 2024-2029	10 000	10 000	NC	10 000		147,88	A	635,00	24-oct.-25		ACD
EOM.O3	ETAT DU MALI 6,50 % 2018-2025	2 000	1 975	NC	1 975		36,43	A	130,00	6-oct.-25		AC
EOM.O4	ETAT DU MALI 6,50% 2019-2027	6 000	6 000	NC	6 000		201,95	A	390,00	12-juil.-25		AC
EOM.O5	ETAT DU MALI 6,50% 2020-2028	8 000	8 000	NC	8 000		421,70	A	520,00	27-mars-25		ACD
EOM.O6	ETAT DU MALI 6,50% 2020-2027	6 000	6 000	NC	6 000		49,29	A	390,00	1-déc.-25		AC
EOM.O7	ETAT DU MALI 6.50% 2021-2031	8 750	9 406	NC	9 406.25		430,07	A	568,75	16-avr.-25		AC
EOM.O8	ETAT DU MALI 6,20 % 2022-2032	10 000	9 980	NC	9 980		224,22	A	620,00	7-sept.-25		ACD
EOM.O9	ETAT DU MALI 6,30% 2022-2032	10 000	10 000	NC	10 000		67,32	A	630,00	9-déc.-25		ACD
EOS.O10	ETAT DU SENEGAL 6,15 % 2023-2030	10 000	10 000	NC	10 000		186,88	S	307,50	29-mars-25		ACD
EOS.O11	ETAT DU SENEGAL 6,35 % 2023-2033	10 000	10 000	NC	10 000		192,96	S	317,50	29-mars-25		ACD
EOS.O12	ETAT DU SENEGAL 6,15 % 2023-2028	10 000	9 500	NC	9 500		260,71	S	307,50	14-févr.-25		ACD
EOS.O13	ETAT DU SENEGAL 6,30 % 2023-2030	10 000	10 000	NC	10 000		267,07	S	315,00	14-févr.-25		ACD
EOS.O14	ETAT DU SENEGAL 6,50 % 2023-2033	10 000	10 000	NC	10 000		275,54	S	325,00	14-févr.-25		ACD
EOS.O15	ETAT DU SENEGAL 6,25 % 2024-2029	10 000	9 950	NC	9 950		273,44	S	312,50	9-févr.-25		ACD
EOS.O16	ETAT DU SENEGAL 6,45 % 2024-2031	10 000	10 000	NC	10 000		282,19	S	322,50	9-févr.-25		ACD
EOS.O17	ETAT DU SENEGAL 6,65 % 2024-2034	10 000	9 800	NC	9 800		290,94	S	332,50	9-févr.-25		ACD
EOS.O7	ETAT SENEGAL 6.30% 2015-2025	10 000	10 000	NC	10 000		91,48	S	312,41	25-mai-25		ACD
EOS.O8	ETAT DU SENEGAL 5,95% 2022-2034	10 000	10 000	9 450	9 450	25 000	236 250 000	A	620,00	29-déc.-25		ACD
EOS.O9	ETAT DU SENEGAL 6,00 % 2023-20	10 000	10 535	NC	10 535		182,32	S	300,00	29-mars-25		ACD
TPBF.O10	TPBF 6,50% 2020 - 2028	5 833	5 833	NC	5 833.35		124,64	S	189,58	20-mars-25		ACD
TPBF.O11	TPBF 6,50 % 2020-2028	5 835	5 835	NC	5 835		8,38	S	189,64	9-juil.-25		ACD
TPBF.O12	TPBF 6.50% 2021-2031	10 000	9 978	NC	9 978		204,70	S	325,00	25-mars-25		ACD
TPBF.O13	TPBF 6,50 % 2021 - 2031	10 000	9 950	NC	9 950		19,75	S	325,00	6-juil.-25		ACD
TPBF.O14	TPBF 6,30% 2022-2034	10 000	9 900	NC	9 900		240,17	S	315,00	1-mars-25		ACD
TPBF.O15	ETAT DU BURKINA 6,30 % 2022-2	10 000	10 000	NC	10 000		109,64	S	315,00	15-mai-25		ACD
TPBF.O16	ETAT DU BURKINA 6% 2023-2028	10 000	10 000	NC	10 000		11,60	S	300,00	10-juil.-25		ACD
TPBF.O17	TPBF 6,30 % 2023-2030	10 000	9 999	NC	9 999		167,88	S	315,00	12-avr.-25		ACD
TPBF.O18	TPBF 6,50% 2023-2033	10 000	9 200	NC	9 200		173,21	S	325,00	12-avr.-25		ACD
TPBF.O19	ETAT DU BURKINA 6,30% 2024-2029	10 000	10 000	NC	10 000		125,30	S	315,00	6-mai-25		ACD
TPBF.O20	ETAT DU BURKINA 6,55% 2024-2031	10 000	10 000	NC	10 000		130,28	S	327,50	6-mai-25		ACD
TPBF.O21	ETAT DU BURKINA 6,50% 2024-2029	10 000	10 000	NC	10 000		179,56	S	650,00	28-mai-25		ACD
TPBF.O22	ETAT DU BURKINA 6,80% 2024-2032	10 000	10 000	NC	10 000		187,85	S	680,00	28-mai-25		ACD
TPBF.O4	TPBF 6.50% 2017-2027	10 000	10 400	NC	10 400		302,74	S	327,67	31-janv.-25		ACD
TPBF.O6	TPBF 6.50% 2018-2025	10 000	9 112	NC	9 112		76,58	S	324,11	5-juin-25		ACD
TPBF.O7	TPBF 6,50% 2018- 2025	10 000	9 999	NC	9 999		113,12	S	325,00	15-mai-25		AC
TPBF.O8	TPBF 6,50% 2019-2027	10 000	10 000	NC	10 000		128,22	S	322,33	6-mai-25		ACD
TPBF.O9	TPBF 6,50% 2019 - 2027	10 000	10 999	NC	10 999		180,36	S	325,00	8-avr.-25		ACD
TPBJ.O3	TPBJ 6,50% 2020-2028	10 000	10 000	NC	10 000		258,22	A	650,00	25-août-25		AC
TPBJ.O4	TPBJ 5,50 % 2022-2037	10 000	10 000	NC	10 000		485,21	A	550,00	1-mars-25		AC
TPBJ.O5	TPBJ 5,85 % 2022-2042	10 000	9 940	NC	9 940		516,08	A	585,00	1-mars-25		ACD
TPBJ.O6	TPBJ 5,75% 2022-2037	10 000	10 150	NC	10 150		272,53	A	575,00	28-juil.-25		ACD
TPBJ.O7	TPBJ 5,70% 2023-2030	10 000	10 000	NC	10 000		484,11	A	570,00	13-mars-25		AC
TPBJ.O8	TPBJ 6,20% 2023-2038	10 000	10 000	NC	10 000		526,58	A	620,00	13-mars-25		AC
TPCI.O19	TPCI 5.99% 2015-2025	10 000	10 000	10 000	10 000	15	150 000	A	599,00	14-mai-25		ACD
TPCI.O21	TPCI 6% 2016-2028	10 000	10 000	NC	10 000		466,85	A	600,00	8-avr.-25		ACD
TPCI.O22	TPCI 5.90% 2016 - 2026	10 000	10 000	NC	10 000		349,15	A	590,00	15-juin-25		ACD
TPCI.O23	TPCI 5.90% 2016-2026	10 000	10 000	NC	10 000		98,60	A	590,00	17-nov.-25		ACD
TPCI.O24	TPCI 6.25% 2017-2029	10 000	9 700	NC	9 700		187,16	S	312,50	31-mars-25		ACD
TPCI.O27	TPCI 6% 2017-2025	10 000	10 250	NC	10 250		31,32	S	300,00	29-juin-25		ACD
TPCI.O28	TPCI 6% 2018 - 2026	10 000	10 000	NC	10 000		276,16	A	600,00	2-août-25		ACD
TPCI.O29	TPCI 6% 2018-2026	10 000	10 000	NC	10 000		147,95	A	600,00	19-oct.-25		ACD

TPCI.030	TPCI 5,95% 2018-2025	2 000	2 000	NC	2 000			11,41	S	59,34	13-juin-25	ACD
TPCI.031	TPCI 5,75% 2019 - 2026	10 000	10 230	NC	10 230			332,40	A	575,00	20-juin-25	ACD
TPCI.032	TPCI 2,23% 2019-2026	10 000		NC				128,91	A	223,00	20-juin-25	ACD
TPCI.033	TPCI 5,75% 2019-2026	4 000	4 160	NC	4 160			190,93	A	230,00	20-mars-25	ACD
TPCI.034	TPCI 6% 2019-2029	6 250	6 188	NC	6 187.50			311,30	A	375,00	20-mars-25	ACD
TPCI.035	TPCI 5,75% 2019 -2026	10 000	10 150	NC	10 150			299,32	A	575,00	11-juil.-25	ACD
TPCI.036	TPCI 5,75% 2019- 2026	10 000	10 000	NC	10 000			234,73	A	575,00	21-août-25	ACD
TPCI.037	TPCI 5,80% 2019-2026	4 000	4 000	NC	4 000			27,97	A	232,00	4-déc.-25	ACD
TPCI.038	TPCI 5,75% 2019-2026	4 000	4 000	NC	4 000			27,73	A	230,00	4-déc.-25	ACD
TPCI.039	TPCI 5,75% 2019 - 2026	4 000	3 906	NC	3 906			57,97	A	230,00	17-oct.-25	ACD
TPCI.040	TPCI 5,75% 2019-2026	4 000	4 000	NC	4 000			4,41	A	230,00	10-janv.-26	ACD
TPCI.041	TPCI 5,80% 2020-2027	10 000	10 000	NC	10 000			513,44	A	580,00	28-févr.-25	ACD
TPCI.042	TPCI 5,90% 2020-2030	10 000	10 000	NC	10 000			522,11	A	590,00	28-févr.-25	ACD
TPCI.043	TPCI 5,90% 2020 - 2030	10 000	10 000	NC	10 000			434,82	A	590,00	23-avr.-25	ACD
TPCI.044	TPCI 5,80% 2020 - 2027	10 000	9 800	NC	9 800			427,45	A	580,00	23-avr.-25	ACD
TPCI.045	TPCI 5,80% 2020 -2027	6 000	6 000	NC	6 000			204,99	A	348,00	16-juin-25	ACD
TPCI.046	TPCI 5,90% 2020 - 2030	7 500	7 650	NC	7 650			260,65	A	442,50	16-juin-25	ACD
TPCI.047	TPCI 5,80% 2020 - 2027	6 000	6 150	NC	6 150			258,00	A	438,00	16-juin-25	ACD
TPCI.048	TPCI 5,80% 2020- 2027	6 000	5 940	NC	5 940			163,99	A	348,00	29-juil.-25	ACD
TPCI.049	TPCI 5,90% 2020- 2030	7 500	7 564	NC	7 563.75			208,52	A	442,50	29-juil.-25	ACD
TPCI.050	TPCI 5,90% 2020-2030	7 500	7 500	NC	7 500			172,15	A	442,50	28-août-25	ACD
TPCI.051	TPCI 5,80 % 2020-2027	6 000	6 000	NC	6 000			102,02	A	348,00	2-oct.-25	ACD
TPCI.052	TPCI 5,90 % 2020 -2030	7 500	7 500	NC	7 500			129,72	A	442,50	2-oct.-25	ACD
TPCI.053	TPCI 5,80% 2020-2027	6 000	6 360	NC	6 360			77,23	A	348,00	28-oct.-25	ACD
TPCI.054	TPCI 5,90% 2020-2030	7 500	7 350	NC	7 350			98,20	A	442,50	28-oct.-25	ACD
TPCI.055	TPCI 5,80% 2020 -2027	6 000	6 000	NC	6 000			22,88	A	348,00	24-déc.-25	ACD
TPCI.056	TPCI 5,90% 2020- 2030	7 500	8 058	NC	8 058			29,10	A	442,50	24-déc.-25	ACD
TPCI.057	TPCI 5,80% 2020-2027	6 000	5 820	NC	5 820			55,30	A	348,00	20-nov.-25	ACD
TPCI.058	TPCI 5,80% 2021-2028	8 000	8 000	NC	8 000			399,17	A	464,00	9-mars-25	ACD
TPCI.059	TPCI 5,90% 2021-2031	8 750	9 056	NC	9 056.25			444,12	A	516,25	9-mars-25	ACD
TPCI.060	TPCI 5,80% 2021-2028	10 000	10 000	NC	10 000			395,67	A	580,00	13-mai-25	ACD
TPCI.061	TPCI 5,90% 2021-2031	10 000	10 000	NC	10 000			402,49	A	590,00	13-mai-25	ACD
TPCI.062	TPCI 5,80 % 2021 -2028	8 000	8 000	NC	8 000			255,52	A	464,00	30-juin-25	ACD
TPCI.063	TPCI 5,90% 2021 -2031	8 750	8 750	NC	8 750			284,29	A	516,25	30-juin-25	ACD
TPCI.064	TPCI 5,80 % 2021 - 2028	8 000	7 958	NC	7 958.40			195,77	A	464,00	16-août-25	ACD
TPCI.065	TPCI 5,90 % 2021-2031	8 750	9 363	NC	9 362.50			154,17	A	516,25	30-sept.-25	ACD
TPCI.066	TPCI 5,90% 2021-2031	8 750	8 750	NC	8 750			103,25	A	516,25	5-nov.-25	ACD
TPCI.067	TPCI 5,90 % 2021-2036	10 000	10 200	NC	10 200			51,73	A	590,00	16-déc.-25	ACD
TPCI.068	TPCI 5,90 % 2022-2037	10 000	10 000	NC	10 000			565,82	A	590,00	1-févr.-25	ACD
TPCI.069	TPCI 5,75 % 2022-2037	10 000	10 000	NC	10 000			474,18	A	575,00	22-mars-25	ACD
TPCI.070	TPCI 5,75 % 2022-2037	10 000	10 000	10 200	10 200	200	2 040 000	414,32	A	575,00	29-avr.-25	ACD
TPCI.071	TPCI 5,65% 2022-2032	10 000	10 000	NC	10 000			334,36	A	565,00	15-juin-25	ACD
TPCI.072	TPCI 5,65% 2022-2029	10 000	10 000	9 800	9 800	250	2 450 000	266,25	A	565,00	29-juil.-25	ACD
TPCI.073	TPCI 5,75% 2022-2032	10 000	10 500	NC	10 500			270,96	A	575,00	29-juil.-25	ACD
TPCI.074	TPCI 5,85% 2022-2042	9 474	9 474	NC	9 473.68			261,16	A	554,21	29-juil.-25	ACD
TPCI.075	TPCI 5,65% 2022-2029	10 000	10 700	NC	10 700			157,89	A	565,00	7-oct.-25	ACD
TPCI.076	TPCI 5,75% 2022-2032	10 000	10 000	NC	10 000			160,68	A	575,00	7-oct.-25	ACD
TPCI.077	TPCI (TAUX DE BASE + SPREAD) % 2022-2029	10 000	10 000	NC	10 000			144,74	T	198,75	11-févr.-25	ACD
TPCI.078	TPCI 5,65% 2022-2029	10 000	10 000	NC	10 000			54,18	A	565,00	13-déc.-25	ACD
TPCI.079	TPCI 5,75% 2023-2030	10 000	10 750	NC	10 750			509,02	A	575,00	28-févr.-25	ACD
TPCI.080	TPCI 6% 2023-2030	10 000	10 000	NC	10 000			402,74	A	600,00	17-mai-25	ACD
TPCI.081	TPCI 5,90% 2023-2028	10 000	10 500	NC	10 500			274,79	A	590,00	31-juil.-25	ACD
TPCI.082	TPCI 6,00% 2023-2030	10 000	10 000	NC	10 000			279,45	A	600,00	31-juil.-25	ACD
TPCI.083	TPCI 5,90 % 2023-2028	10 000	10 000	NC	10 000			236,52	A	890,00	12-oct.-25	ACD
TPCI.084	TPCI 6,00 % 2023-2030	10 000	10 000	NC	10 000			159,45	A	600,00	12-oct.-25	ACD
TPCI.085	TPCI 5,90 % 2023 - 2028	10 000	10 000	NC	10 000			54,96	A	590,00	14-déc.-25	ACD
TPCI.086	TPCI 6,00 % 2023 - 2030	10 000	10 000	NC	10 000			55,89	A	600,00	14-déc.-25	ACD
TPCI.087	TPCI 5,90% 2024-2029	10 000	10 000	NC	10 000			481,70	A	590,00	25-mars-25	ACD
TPCI.088	TPCI 6,00% 2024-2031	10 000	10 000	NC	10 000			489,86	A	600,00	25-mars-25	ACD
TPCI.089	TPCI 5,90% 2024-2029	10 000	10 750	NC	10 750			294,19	A	590,00	19-juil.-25	ACD
TPCI.090	TPCI 6,00% 2024-2031	10 000	10 000	NC	10 000			299,18	A	600,00	19-juil.-25	ACD
TPCI.091	TPCI 5,90% 2024-2029	10 000	10 000	NC	10 000			232,77	A	590,00	26-août-25	ACD
TPCI.092	TPCI 6,00% 2024-2031	10 000	10 000	NC	10 000			236,71	A	600,00	26-août-25	ACD
TPNE.01	TRESOR PUBLIC DU NIGER 6,50% 2019-2026	10 000	10 000	SP	10 000			525,34	A	650,00	28-mars-25	ACD
TPNE.02	TRESOR PUBLIC DU NIGER 6,50% 2019 - 2026	10 000	10 000	SP	10 000			300,96	A	650,00	1-août-25	ACD

TPNE.03	TRESOR PUBLIC DU NIGER 6,5% 2020-2027	6 000	6 000	SP	6 000	181,64	A	390,00	31-juil.-25	ACD
TPNE.04	TRESOR PUBLIC DU NIGER 6,30% 2	8 750	8 750	SP	8 750	220,50	A	551,25	24-août-25	ACD
TPNE.05	TPNE 6,15 % 2022-2034	10 000	10 000	SP	10 000	384,16	A	615,00	3-juin-25	ACD
TPNE.06	TRESOR PUBLIC DU NIGER 6,15% 2022 - 2034	10 000	10 000	SP	10 000	57,29	A	615,00	14-déc.-25	ACD
TPNE.07	TRESOR PUBLIC DU NIGER 6,25 % 2023-2028	10 000	10 000	SP	10 000	356,16	A	625,00	23-juin-25	ACD
TPTG.02	TPTG 6% 2022-2037	10 000	10 000	NC	10 000	101,92	A	600,00	16-nov.-25	ACD
TOTAL						25 465		240 890 000		

OBLIGATIONS REGIONALES

BIDC.04	BIDC-EBID 6.10% 2017-2027	3 750	3 750	NC	3 750	134,76	A	228,78	16-juin-25	ACD
BIDC.05	BIDC-EBID 6,40% 2019-2026	10 000	10 000	NC	10 000	8,84	S	320,00	12-juil.-25	ACD
BIDC.06	BIDC-EBID 6,50 % 2021-2028	7 000	7 525	NC	7 525	74,79	S	225,63	18-mai-25	ACD
BIDC.07	BIDC-EBID 5,90% 2022-2029	9 000	9 000	NC	9 000	56,74	S	264,77	9-juin-25	ACD
BIDC.08	BIDC-EBID GSS BOND 6,50% 2024-2031	10 000	10 000	NC	10 000	306,30	S	327,67	29-janv.-25	ACD
CRRH.010	CRRH-UEMOA 6,10% 2022-2037	10 000	10 000	NC	10 000	276,82	S	305,00	3-févr.-25	AC
CRRH.02	CRRH-UEMOA 6.10% 2012-2024 (*)	10 000	9 800	SP	9 800	305,00	S	305,00	17-janv.-25	AC
CRRH.05	CRRH-UEMOA 5.85% 2015-2025	10 000	10 000	NC	10 000	15,02	S	209,10	4-juil.-25	AC
CRRH.06	CRRH-UEMOA 5.85% 2016-2026	10 000	10 000	NC	10 000	18,08	S	292,50	3-juil.-25	ACD
CRRH.07	CRRH-UEMOA 5.95% 2017-2029	4 167	4 167	NC	4 167	41,78	S	123,96	17-mai-25	AC
CRRH.08	CRRH-UEMOA 5.95% 2018-2030	5 000	5 000	NC	5 000	22,07	S	148,75	21-juin-25	AC
CRRH.09	CRRH-UEMOA 6.05% 2018-2033	6 000	6 000	NC	6 000	26,93	S	181,50	21-juin-25	AC
TOTAL						0		0		

OBLIGATIONS PRIVEES

FBOAD.01	FCTC BOAD DOLI-P 6,10% 2023-2030	7 300	7 300	NC	7 300	145,18	S	220,82	20-mars-25	AC
FDINBF.01	FIDELIS FINANCE CAP25 7,00% 2023-2028	10 000	10 000	NC	10 000	104,56	S	326,30	20-mai-25	ACD
FEPTC.01	FCTC EPT 7 % 2023-2030	10 000	10 500	NC	10 500	95,07	T	171,50	27-févr.-25	ACD
FEPTC.02	FCTC EPT 7,25 % 2023-2033	10 000	10 500	NC	10 500	98,47	T	177,63	27-févr.-25	ACD
FEPTC.03	FCTC EPT 7,50% 2023-2038	10 000		NC		101,86	T	183,75	27-févr.-25	ACD
FNSBC.01	FCTC NSIA BANQUE 7 % 2020-2025	556	556	NC	555.55	3,39	T	9,53	16-mars-25	ACD
FORBT.01	FCTC ORABANK 7 % 2021-2026	4 444	4 844	NC	4 844.44	16,94	T	76,22	28-mars-25	ACD
FSNTS.01	FCTC SONATEL C-1 6,40 % 2023-2 (*)	10 000	10 750	NC	10 750	297,53	S	300,80	19-janv.-25	AC
FSNTS.02	FCTC SONATEL C-2 6,60 % 2023-2 (*)	10 000	10 000	NC	10 000	306,83	S	310,20	19-janv.-25	AC
FTIMC.01	FCTC TEYLIOM IMMO 7 % 2021-2028	5 833	5 833	NC	5 833.33	44,46	T	100,04	8-mars-25	ACD
ORGT.02	ORAGROUP SA 7,15% 2021-2028	8 000	8 400	8 800	8 800	205	1 720 000	130,43	26-avr.-25	ACD
PADS.03	PAD 6,60% 2020-2027	6 000	5 640	NC	5 640	97,91	S	198,00	19-avr.-25	ACD
PTRC.01	PETRO IVOIRE 6,80% 2022-2029	10 000	10 750	NC	10 750	60,42	S	333,20	15-juin-25	ACD
SNLC.01	SENELEC 6,50% 2018-2025	1 000	1 000	NC	1 000	20,11	S	32,50	27-mars-25	AC
SNTS.02	SONATEL 6,50% 2020-2027	5 000	5 000	4 900	4 900	10 000	49 000 000	0,84	16-juil.-25	ACD
TOTAL						10 205		50 720 000		

SUKUK ET TITRES ASSIMILES

SUKSN.S2	SUKUK SN 6% 2016-2026	10 000	10 750	NC	10 750	291,67	S	306,67	26-janv.-25	ACD
SUKTG.S1	SUKUK TG 6.5% 2016-2026	10 000	10 000	NC	10 000	314,31	S	377,99	17-févr.-25	ACD
TOTAL						0		0		

TOTAL - Marché des obligations
35 670 291 610 000

Légende :
 (#) (*) Ex-Coupon couru (#/#)Cours de référence amorti / Coupon couru Ex-c (#)Ex-marge de profits
 Cours du jour: Ouv.: Ouverture Clôt.: Clôture Moy.: Moyen
 Type Amort: Type d'Amortissement IF: In Fine AC: Amortissement Constant AD: Amortissement Dégressif ACD: Amortissement Constant Différé
 Période: Périodicité de paiement des coupons A: Annuelle S: Semestrielle T: Trimestrielle
 Eché.: Échéance de paiement des intérêts
 Mentions: NC: Non Coté Ex-c: Ex-coupon ou Ex-droit SP: Suspendu

INFORMATIONS
OPERATIONS EN COURS

Emetteur	Opération
SIB	Admission à la cote des actions nouvelles de la SIB CI, le 04 février 2025
BANK OF AFRICA CI	Admission à la cote des actions nouvelles de la société BOA CI, le 23 janvier 2025

AVIS

Entité	N°	Nature	Objet
DC/BR	009 - 2025	Paiement Intérêts	Paiement des intérêts semestriels - BIDC-EBID GSS BOND 6,50% 2024-2031
BRVM	014-2025	Transactions Sur Dossier	Transactions Sur Dossier

COMMUNIQUES

Emetteur	N°	Nature	Objet
----------	----	--------	-------

QUANTITES RESIDUELLES
MARCHE DES ACTIONS

Symbole	Titre	Quantité résiduelle à l'achat	Cours Achat / Vente			Quantité résiduelle à la vente	Cours de Référence
ABJC	SERVAIR ABIDJAN CI	39	1,760	/	1,855	533	1 755
BICC	BICI CI	13	13,750	/	14,000	1 688	13 750
BNBC	BERNABE CI	80	940	/	1,000	275	1 000
BOAB	BANK OF AFRICA BN	15	3,230	/	3,250	2 345	3 250
BOABF	BANK OF AFRICA BF	30	3,020	/	3,035	1 849	3 035
BOAC	BANK OF AFRICA CI	15	4,855	/	4,875	51	4 855
BOAM	BANK OF AFRICA ML	2 580	1,700	/	1,810	22	1 700
BOAN	BANK OF AFRICA NG	205	2,250	/	2,450	2 470	2 450
BOAS	BANK OF AFRICA SENEGAL	30	3,000	/	3,095	53	3 000
CABC	SICABLE CI	3 204	1,030	/	1,040	131	1 040
CBIBF	CORIS BANK INTERNATIONAL	4	9,750	/	9,770	110	9 770
CFAC	CFAO MOTORS CI	336	555	/	600	733	550
CIEC	CIE CI	39	2,180	/	2,185	13	2 185
ECOC	ECOBANK COTE D'IVOIRE	10	8,350	/	8,500	156	8 500
ETIT	ECOBANK TRANS. INCORP. TG	865 310	15	/	16	3 841 358	16
FTSC	FILTISAC CI	100	1,820	/	1,850	1 082	1 850
LNBB	LOTIERIE NATIONALE DU BENIN	100	4,845	/	4,850	3 028	4 850
NEIC	NEI-CEDA CI	34	620	/	695	1 225	695
NSBC	NSIA BANQUE COTE D'IVOIRE	23	7,350	/	7,400	898	7 350
N TLC	NESTLE CI	100	7,925	/	7,950	45	7 950
ONTBF	ONATEL BF	134	2,210	/	2,245	702	2 245
ORAC	ORANGE COTE D'IVOIRE	280	17,500	/	17,585	7	17 500
ORGT	ORAGROUP TOGO	40	1,650	/	1,695	486	1 695
PALC	PALM CI	277	4,780	/	4,800	813	4 800
PRSC	TRACTAFRIC MOTORS CI	5	1,960	/	2,095	1	1 960
SAFC	SAFCA CI	23	790	/	800	151	800
SCRC	SUCRIVOIRE	17	660	/	670	2 878	660
SDCC	SODE CI	9	5,510	/	5,550	36	5 550
SDSC	AFRICA GLOBAL LOGISTICS CI	37	1,280	/	1,300	1 773	1 300
SEMC	EVIOSYS PACKAGING SIEM CI			/			700
SGBC	SOCIETE GENERALE COTE D'IVOIRE	179	19,650	/	20,000	1 342	20 000
SHEC	VIVO ENERGY CI	771	840	/	850	95	850
SIBC	SOCIETE IVOIRIENNE DE BANQUE	26	3,400	/	3,480	69	3 480
SICC	SICOR CI	2	4,270	/	4,275	31	4 275
SIVC	AIR LIQUIDE CI	5	475	/	480	69	475
SLBC	SOLIBRA CI	10	13,000	/	13,700	49	13 430
SMBC	SMB CI	82	6,950	/	7,480	233	7 480
SNTS	SONATEL SN	22	24,495	/	24,500	314	24 495
SOGC	SOGB CI	300	4,390	/	4,500	89	4 500
SPHC	SAPH CI	19	3,780	/	3,800	648	3 790
STAC	SETAO CI	115	410	/	430	20	430
STBC	SITAB CI	855	7,300	/	7,400	68	7 400
SVOC	MOVIS CI			/			2 395
TTLC	TOTALENERGIES MARKETING CI	41	2,355	/	2,430	1 406	2 425
TTLS	TOTALENERGIES MARKETING SN	188	2,300	/	2,380	271	2 380
UNLC	UNILEVER CI			/	Marché	1	6 475
UNXC	UNIWAX CI	236	395	/	400	117	400

QUANTITES RESIDUELLES

MARCHE DES DROITS

Symbole	Titre	Quantité résiduelle à l'achat	Cours Achat / Vente	Quantité résiduelle à la vente	Cours de Référence
---------	-------	-------------------------------	---------------------	--------------------------------	--------------------

QUANTITES RESIDUELLES
MARCHE DES OBLIGATIONS

Symbole	Titre	Quantité résiduelle à l'achat	Cours Achat / Vente	Quantité résiduelle à la vente	Cours de Référence
FBOAD.01	FCTC BOAD DOLI-P 6,10% 2023-2030		/		7 300
FDINBF.01	FIDELIS FINANCE CAP25 7,00% 2023-2028		/		10 000
FEPTC.01	FCTC EPT 7 % 2023-2030		/ 10,300	150	10 500
FEPTC.02	FCTC EPT 7,25 % 2023-2033		/ 10,500	210	10 500
FEPTC.03	FCTC EPT 7,50% 2023-2038		/		10 000
FNSBC.01	FCTC NSIA BANQUE 7 % 2020-2025		/ Marché	6	556
PTRC.01	PETRO IVOIRE 6,80% 2022-2029	1	Marché /		10 750
SNLC.01	SENELEC 6,50% 2018-2025		/ 1,000	63	1 000
SNTS.02	SONATEL 6,50% 2020-2027		/		4 900
FORBT.01	FCTC ORABANK 7 % 2021-2026		/ 4,747.55	2 500	4 844
FSNTS.01	FCTC SONATEL C-1 6,40 % 2023-2		/		10 750
FSNTS.02	FCTC SONATEL C-2 6,60 % 2023-2		/		10 000
FTIMC.01	FCTC TEYLIOM IMMO 7 % 2021-2028		/ 5,833.33	27	5 833
ORGT.02	ORAGROUP SA 7,15% 2021-2028		/ 8,400	3 764	8 800
PADS.03	PAD 6,60% 2020-2027		/		5 640
EOM.010	ETAT DU MALI 6,20 % 2022-2029		/		9 790
EOM.011	ETAT DU MALI 6,40 % 2023-2030		/		10 000
EOM.012	ETAT DU MALI 6,50 % 2023-2030		/		9 999
EOM.013	ETAT DU MALI 6,50 % 2024-2034		/		9 999
EOM.014	ETAT DU MALI 3,00 % 2024-2031		/		10 000
EOM.015	ETAT DU MALI 6,55 % 2024-2031		/		10 000
TPNE.07	TRESOR PUBLIC DU NIGER 6,25 % 2023-2028		/		10 000
TPTG.02	TPTG 6% 2022-2037		/ 9,800	2 000	10 000
TPNE.01	TRESOR PUBLIC DU NIGER 6,50% 2019-2026		/		10 000
TPNE.02	TRESOR PUBLIC DU NIGER 6,50% 2019 - 2026		/		10 000
TPNE.03	TRESOR PUBLIC DU NIGER 6,5% 2020-2027		/		6 000
TPNE.04	TRESOR PUBLIC DU NIGER 6,30% 2		/		8 750
TPNE.05	TPNE 6,15 % 2022-2034		/		10 000
TPNE.06	TRESOR PUBLIC DU NIGER 6,15% 2022 - 2034		/		10 000
TPCI.087	TPCI 5,90% 2024-2029		/		10 000
TPCI.088	TPCI 6,00% 2024-2031		/		10 000
TPCI.089	TPCI 5,90% 2024-2029		/		10 750
TPCI.090	TPCI 6,00% 2024-2031		/		10 000
TPCI.091	TPCI 5,90% 2024-2029		/		10 000
TPCI.092	TPCI 6,00% 2024-2031		/		10 000
TPCI.081	TPCI 5,90% 2023-2028		/		10 500
TPCI.082	TPCI 6,00% 2023-2030	20	9,700 /		10 000
TPCI.083	TPCI 5,90 % 2023-2028		/		10 000
TPCI.084	TPCI 6,00 % 2023-2030		/ 10,000	49 861	10 000
TPCI.085	TPCI 5,90 % 2023 - 2028		/		10 000
TPCI.086	TPCI 6,00 % 2023 - 2030		/ 10,000	49 885	10 000
TPCI.075	TPCI 5,65% 2022-2029		/		10 700
TPCI.076	TPCI 5,75% 2022-2032		/		10 000
TPCI.077	TPCI (TAUX DE BASE + SPREAD) % 2022-2029		/		10 000
TPCI.078	TPCI 5,65% 2022-2029		/		10 000
TPCI.079	TPCI 5,75% 2023-2030		/		10 750
TPCI.080	TPCI 6% 2023-2030		/ 10,000	20 054	10 000
TPCI.069	TPCI 5,75 % 2022-2037		/ 10,000	21	10 000
TPCI.070	TPCI 5,75 % 2022-2037		/ 10,000	30 000	10 200
TPCI.071	TPCI 5,65% 2022-2032		/ 10,000	25 000	10 000

TPCI.072	TPCI 5,65% 2022-2029			/			9 800
TPCI.073	TPCI 5,75% 2022-2032			/			10 500
TPCI.074	TPCI 5,85% 2022-2042			/			9 474
TPCI.063	TPCI 5,90% 2021 -2031			/			8 750
TPCI.064	TPCI 5,80 % 2021 - 2028			/			7 958
TPCI.065	TPCI 5,90 % 2021-2031			/			9 363
TPCI.066	TPCI 5,90% 2021-2031			/			8 750
TPCI.067	TPCI 5,90 % 2021-2036			/			10 200
TPCI.068	TPCI 5,90 % 2022-2037			/	10,000	9	10 000
TPCI.057	TPCI 5,80% 2020-2027			/			5 820
TPCI.058	TPCI 5,80% 2021-2028			/			8 000
TPCI.059	TPCI 5,90% 2021-2031			/			9 056
TPCI.060	TPCI 5,80% 2021-2028			/			10 000
TPCI.061	TPCI 5,90% 2021-2031			/			10 000
TPCI.062	TPCI 5,80 % 2021 -2028			/			8 000
TPCI.051	TPCI 5,80 % 2020-2027			/			6 000
TPCI.052	TPCI 5,90 % 2020 -2030			/			7 500
TPCI.053	TPCI 5,80% 2020-2027			/			6 360
TPCI.054	TPCI 5,90% 2020-2030			/			7 350
TPCI.055	TPCI 5,80% 2020 -2027			/			6 000
TPCI.056	TPCI 5,90% 2020- 2030			/			8 058
TPCI.045	TPCI 5,80% 2020 -2027			/			6 000
TPCI.046	TPCI 5,90% 2020 - 2030			/			7 650
TPCI.047	TPCI 5,80% 2020 - 2027			/			6 150
TPCI.048	TPCI 5,80% 2020- 2027			/			5 940
TPCI.049	TPCI 5,90% 2020- 2030			/			7 564
TPCI.050	TPCI 5,90% 2020-2030			/	7,500	29	7 500
TPCI.039	TPCI 5,75% 2019 - 2026			/			3 906
TPCI.040	TPCI 5,75% 2019-2026			/			4 000
TPCI.041	TPCI 5,80% 2020-2027			/			10 000
TPCI.042	TPCI 5,90% 2020-2030			/	10,000	51	10 000
TPCI.043	TPCI 5,90% 2020 - 2030			/	10,000	19	10 000
TPCI.044	TPCI 5,80% 2020 - 2027			/	10,000	13	9 800
TPCI.033	TPCI 5.75% 2019-2026			/			4 160
TPCI.034	TPCI 6% 2019-2029			/			6 188
TPCI.035	TPCI 5,75% 2019 -2026			/			10 150
TPCI.036	TPCI 5,75% 2019- 2026			/			10 000
TPCI.037	TPCI 5,80% 2019-2026			/			4 000
TPCI.038	TPCI 5,75% 2019-2026			/	4,000	7	4 000
TPCI.027	TPCI 6% 2017-2025			/			10 250
TPCI.028	TPCI 6% 2018 - 2026			/			10 000
TPCI.029	TPCI 6% 2018-2026			/	10,000	7	10 000
TPCI.030	TPCI 5,95% 2018-2025			/			2 000
TPCI.031	TPCI 5,75% 2019 - 2026			/			10 230
TPCI.032	TPCI 2,23% 2019-2026			/			10 000
TPBJ.08	TPBJ 6,20% 2023-2038			/			10 000
TPCI.019	TPCI 5.99% 2015-2025	54	10,000	/			10 000
TPCI.021	TPCI 6% 2016-2028			/			10 000
TPCI.022	TPCI 5.90% 2016 - 2026			/	10,000	40	10 000
TPCI.023	TPCI 5.90% 2016-2026			/			10 000
TPCI.024	TPCI 6.25% 2017-2029			/			9 700
TPBF.09	TPBF 6,50% 2019 - 2027			/	10,999	16	10 999
TPBJ.03	TPBJ 6,50% 2020-2028			/			10 000
TPBJ.04	TPBJ 5,50 % 2022-2037			/			10 000
TPBJ.05	TPBJ 5,85 % 2022-2042			/	9,900	194	9 940

TPBJ.O6	TPBJ 5,75% 2022-2037		/	10,000	19	10 150
TPBJ.O7	TPBJ 5,70% 2023-2030		/			10 000
TPBF.O21	ETAT DU BURKINA 6,50% 2024-2029		/			10 000
TPBF.O22	ETAT DU BURKINA 6,80% 2024-2032		/			10 000
TPBF.O4	TPBF 6.50% 2017-2027		/	10,000	189	10 400
TPBF.O6	TPBF 6.50% 2018-2025		/			9 112
TPBF.O7	TPBF 6,50% 2018- 2025		/	9,999	23	9 999
TPBF.O8	TPBF 6,50% 2019-2027		/			10 000
TPBF.O15	ETAT DU BURKINA 6,30 % 2022-2		/			10 000
TPBF.O16	ETAT DU BURKINA 6% 2023-2028		/			10 000
TPBF.O17	TPBF 6,30 % 2023-2030		/	10,000	92	9 999
TPBF.O18	TPBF 6,50% 2023-2033		/			9 200
TPBF.O19	ETAT DU BURKINA 6,30% 2024-2029		/	10,000	60	10 000
TPBF.O20	ETAT DU BURKINA 6,55% 2024-2031		/	10,000	100	10 000
EOS.O9	ETAT DU SENEGAL 6,00 % 2023-20		/			10 535
TPBF.O10	TPBF 6,50% 2020 - 2028		/			5 833
TPBF.O11	TPBF 6,50 % 2020-2028		/			5 835
TPBF.O12	TPBF 6.50% 2021-2031		/			9 978
TPBF.O13	TPBF 6,50 % 2021 - 2031		/			9 950
TPBF.O14	TPBF 6,30% 2022-2034		/	9,900	495	9 900
EOS.O14	ETAT DU SENEGAL 6,50 % 2023-2033		/			10 000
EOS.O15	ETAT DU SENEGAL 6,25 % 2024-2029		/			9 950
EOS.O16	ETAT DU SENEGAL 6,45 % 2024-2031		/			10 000
EOS.O17	ETAT DU SENEGAL 6,65 % 2024-2034		/			9 800
EOS.O7	ETAT SENEGAL 6.30% 2015-2025		/	10,000	11	10 000
EOS.O8	ETAT DU SENEGAL 5,95% 2022-2034		/			9 450
EOM.O8	ETAT DU MALI 6,20 % 2022-2032		/	9,980	286	9 980
EOM.O9	ETAT DU MALI 6,30% 2022-2032		/			10 000
EOS.O10	ETAT DU SENEGAL 6,15 % 2023-2030		/			10 000
EOS.O11	ETAT DU SENEGAL 6,35 % 2023-2033		/	10,000	16	10 000
EOS.O12	ETAT DU SENEGAL 6,15 % 2023-2028		/			9 500
EOS.O13	ETAT DU SENEGAL 6,30 % 2023-2030		/			10 000
EOM.O16	ETAT DU MALI 6,35 % 2024-2029		/			10 000
EOM.O3	ETAT DU MALI 6,50 % 2018-2025		/	1,975	482	1 975
EOM.O4	ETAT DU MALI 6,50% 2019-2027		/			6 000
EOM.O5	ETAT DU MALI 6,50% 2020-2028		/	8,000	268	8 000
EOM.O6	ETAT DU MALI 6,50% 2020-2027		/			6 000
EOM.O7	ETAT DU MALI 6.50% 2021-2031		/	8,750	149	9 406
BIDC.O4	BIDC-EBID 6.10% 2017-2027		/	3,712.50	314	3 750
BIDC.O5	BIDC-EBID 6,40% 2019-2026		/	10,000	6	10 000
BIDC.O6	BIDC-EBID 6,50 % 2021-2028	3	7,000	/		7 525
BIDC.O7	BIDC-EBID 5,90% 2022-2029		/			9 000
BIDC.O8	BIDC-EBID GSS BOND 6,50% 2024-2031		/	10,000	30	10 000
CRRH.O10	CRRH-UEMOA 6,10% 2022-2037		/			10 000
CRRH.O5	CRRH-UEMOA 5.85% 2015-2025		/			10 000
CRRH.O6	CRRH-UEMOA 5.85% 2016-2026		/			10 000
CRRH.O7	CRRH-UEMOA 5.95% 2017-2029		/			4 167
CRRH.O8	CRRH-UEMOA 5.95% 2018-2030		/			5 000
CRRH.O9	CRRH-UEMOA 6.05% 2018-2033		/			6 000

SUKUK ET TITRES ASSIMILES

Symbole	Titre	Quantité résiduelle à l'achat	Cours Achat / Vente	Quantité résiduelle à la vente	Cours de Référence
SUKSN.S2	SUKUK SN 6% 2016-2026		/		10 750
SUKTG.S1	SUKUK TG 6.5% 2016-2026		/		10 000

CALENDRIER DES ASSEMBLEES GENERALES

ANNEE : 2025

Société	Nature	Date	Heure	Lieu
---------	--------	------	-------	------

L'actualité de la BRVM sur nos plateformes digitales

Infos BRVM

Pour recevoir les informations boursières par SMS, souscrivez :



Côte d'Ivoire : *430#
Bénin : *430*15#



Côte d'Ivoire : #139#
Burkina Faso : *310#



Côte d'Ivoire : *431#
Niger : *512*9#
Togo : *310#

Site web

www.brvm.org



Application Mobile

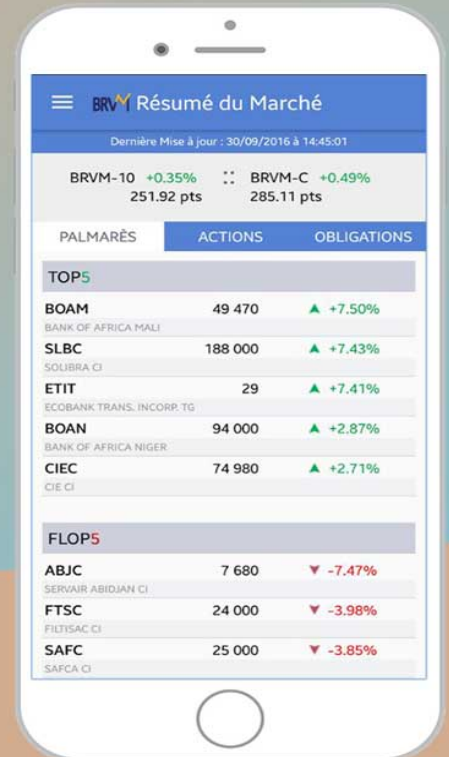

Nous suivre sur :



AVIS N° 014 - 2025 / BRVM / DG

Transactions Sur Dossier

La Bourse Régionale des Valeurs Mobilières (BRVM) porte à la connaissance du public et des intervenants du marché que seize (16) Transactions Sur Dossier ont été réalisées ce vendredi 17 janvier 2025.

Elles ont porté sur un total de 6 981 actions SOGB CI, 21 994 actions CIE CI, 3 000 actions UNIWAX CI, 9 267 actions PALM CI, 6 968 actions BOA BN, 8 129 actions TOTALENERGIES MARKETING CI, 6 000 actions AFRICA GLOBAL LOGISTICS CI, 12 014 actions ONATEL BF, 20 481 actions BOA SN, 1 000 actions TOTALENERGIES MARKETING SN, 7 000 actions SIB CI, 2 000 actions NSIA BANQUE CI au prix unitaire de 5 FCFA et 250 obligations TPCI 5,99 % 2015-2025, 1 450 obligations TPCI 5,90 % 2016-2026, 666 obligations TPCI 6,00 % 2018-2026 et 2 000 obligations FCTC ORABANK 7 % 2021-2026 au prix unitaire de 1,00 % de leur valeur nominale, soit une valeur totale de 849 659 FCFA.

Pour toute information complémentaire concernant cet avis, veuillez contacter la BRVM à son siège ou les Antennes Nationales de Bourse établies dans chaque pays membre de l'UEMOA.

Fait à Abidjan, le 17 janvier 2025

Le Directeur Général



Dr. Edoh Kossi AMENOUNYE

A k r 81

AVIS N° 009-2025/ DCBR / DG

BIDC-EBID GSS BOND 6,50 % 2024-2031

Paiement des intérêts semestriels

Le Dépositaire Central / Banque de Règlement porte à la connaissance des teneurs de compte-conservateurs, que la Banque d'Investissement et de Développement de la CEDEAO (BIDC) procédera, le **29 janvier 2025**, au paiement des intérêts semestriels de l'emprunt obligataire dénommé « BIDC-EBID GSS BOND 6,50 % 2024-2031 » pour un montant total net d'impôt de **2 293 698 630 (deux milliards deux cent quatre-vingt-treize millions six cent quatre-vingt-dix-huit mille six cent trente FCFA)**.

Pour toute information complémentaire, les intéressés sont priés de contacter la Société de Gestion et d'Intermédiation chargée du service financier de cette opération : Impaxis Securities, BP 45545 Dakar Fann- Sénégal, Tél. : (+221) 33 869 31 40 - Fax : (+221) 33 864 53 41.

Fait à Abidjan, le 16 janvier 2025

Le Directeur Général

Birahim DIOUF



Handwritten initials

Sociétés de gestion	Dépositaire	OPCVM	Categorie	Valeur Liquidative									
				Origine	Précédente		Actuelle		Variation				
					Valeur	Date	Valeur	Date	Date	%			
QUOTIDIENNES													
	AFRICABOURSE SA	FCP AAM EPARGNE CROISSANCE	D	5 000	9 297,53	08/01/2025	ND	ND	19/11/2012	-	-		
		FCP AAM OBLIGATIS	OATC	5 000	8 863,08	08/01/2025	ND	ND	12/09/2012	-	-		
		FCP AAM EPARGNE ACTION	A	5 000	6 392,94	08/01/2025	ND	ND	16/01/2017	-	-		
AFRICAM SA	SBIF	FCP AAM SERENITIS	OATC	10 000	11 478,06	08/01/2025	ND	ND	20/12/2023	-	-		
		FCP EXPANSIO	D	5 000	11 402,58	19/12/2024	ND	ND	01/01/2013	-	-		
		FCP SECURITAS	OMLT	5 000	8 067,01	19/12/2024	ND	ND	01/01/2013	-	-		
AFRICAIN DE GESTION D'ACTIFS	SGI AGI	FCP VALORIS	A	5 000	11 150,89	19/12/2024	ND	ND	01/01/2013	-	-		
		FCP CAPITAL PLUS	D	1 000	1 433,29	15/01/2025	1 433,53	16/01/2025	11/03/2019	43,35%	0,02%		
		FCP CONFORT PLUS	OMLT	1 000	1 414,57	15/01/2025	1 414,74	16/01/2025	11/03/19	41,47%	0,012%		
ATLANTIC ASSET MANAGEMENT	ATLANTIQUE FINANCE	FCP ATLANTIQUE CROISSANCE	D	5 000	5 801,38	15/01/2025	5 802,43	16/01/2025	30/05/2015	27,05%	0,02%		
		FCP ATLANTIQUE LIQUIDITE	OCT	5 000	6 534,68	15/01/2025	6 535,44	16/01/2025	12/07/2019	30,71%	0,01%		
		FCP ATLANTIQUE ACTIONS	A	5 000	9 623,34	15/01/2025	9 679,57	16/01/2025	25/10/2019	93,60%	0,59%		
BNI GESTION	BNI FINANCES	FCP ATLANTIQUE SERENITE	OMLT	5 000	6 851,67	15/01/2025	6 852,59	16/01/2025	12/07/2019	37,05%	0,01%		
		FCP ATLANTIQUE HORIZON	D	5 000	9 146,47	15/01/2025	9 186,01	16/01/2025	25/10/2019	83,72%	0,43%		
		FCP ATLANTIQUE SECURITE	OMLT	5 000	7 257,55	15/01/2025	7 258,57	16/01/2025	30/05/2015	66,17%	0,01%		
BOA ASSET MANAGEMENT	BOA CAPITAL SECURITIES	FCP CAPITAL CROISSANCE	D	10 000	ND	18/12/2024	ND	ND	19/12/2024	-	-		
		OBLIG SECURITE	OMLT	10 000	11 047,00	19/12/2024	ND	ND	06/06/2014	-	-		
		FCP DYNAMIC SAVINGS	A	10 000	ND	18/12/2024	ND	ND	19/12/2024	-	-		
BRM ASSET MANAGEMENT	BRM	FCP Emergence	D	5 000	7 899,34	06/01/2025	ND	ND	Feb. 2010	-	-		
		FCP Tresor Monea	OCT	25 000 000	38 678 589,76	23/10/2023	ND	ND	Dec. 2013	-	-		
		FCP "BRM DYNAMIQUE"	D	10 000	12 923,13	08/09/2014	ND	ND	12/03/2009	-	-		
CGF GESTION	CGF BOURSE	FCP "BRM OBLIGATAIRE"	D	10 000	12 057,50	17/10/2014	ND	ND	12/03/2009	-	-		
		FCP ACTIONS PHARMACIE	D	1 000	1 094,56	27/12/2024	ND	ND	25/07/14	-	-		
		FCP SALAM CI	A	1 000	1 108,63	27/12/2024	ND	ND	01/03/17	-	-		
		FCP AL BARAKA 2	D	1 000	1 240,34	27/12/2024	ND	ND	25/01/18	-	-		
		FCP ASSUR SENEGAL	D	1000000	1 301 653,04	27/12/2024	ND	ND	06/07/14	-	-		
		FCP AVANTAGE AKWABA	D	1 000	1 647,79	27/12/2024	ND	ND	29/03/13	-	-		
		FCP PLACEMENT CROISSANCE	A	1 000	1 388,79	27/12/2024	ND	ND	29/03/13	-	-		
		FCP POSTEFINANCES HORIZON	D	1 000	2 110,34	27/12/2024	ND	ND	27/06/09	-	-		
		FCP PLACEMENT QUIETUDE	OMLT	1 000	1 641,54	27/12/2024	ND	ND	29/03/13	-	-		
		FCP LIQUIDITE-OPTIMUM	OMLT	10000	12 711,15	27/12/2024	ND	ND	01/10/17	-	-		
		FCP BNDE VALEURS	A	1 000	1 274,68	27/12/2024	ND	ND	02/09/16	-	-		
		CORIS ASSET MANAGEMENT	CORIS BOURSE	FCP CORIS ACTIONS	A	5 000	7 585,24	15/01/2025	7 585,71	16/01/2025	11/11/2014	51,71%	0,01%
				FCP ASSURANCES	OCT	5 000	5 711,56	15/01/2025	5 712,62	16/01/2025	22/11/2019	14,25%	0,02%
				FCP CORIS PERFORMANCE	D	5 000	7 950,78	15/01/2025	7 951,71	16/01/2025	11/11/2014	59,03%	0,01%
		NSIA AM	UBA CI	NSIA FONDS DIVERSIFE	D	5 000	6 299,52	15/01/2025	6 309,42	16/01/2025	03/12/2018	26,19%	0,16%
AUREORE OPPORTUNITES	A			5 000	7 295,59	15/01/2025	7 318,01	16/01/2025	08/03/2019	46,36%	0,31%		
AUREORE SECURITE	OMLT			5 000	6 072,92	15/01/2025	6 074,27	16/01/2025	03/09/2021	21,49%	0,02%		
OAM S.A	SGI TOGO	NSIA ASSURANCES OPTIMUM	D	1 000 000	1 137 362,06	15/01/2025	1 139 501,02	16/01/2025	30/09/2021	13,95%	0,19%		
		AUREORE MONETARIS	M	5 000	5 412,09	15/01/2025	5 412,31	16/01/2025	24/04/2024	8,25%	0,00%		
		TAWFIR HALAL	A	5 000	5 401,70	15/01/2025	5 401,56	16/01/2025	17/07/2024	8,03%	0,00%		
SOGESPAR	SOGEBOURSE	FCP-1 OPTI PLACEMENT	A	5 000	20 771,12	17/12/2024	ND	ND	01/02/2002	-	-		
		FCP-2 OPTI REVENU	OMLT	5 000	9 600,37	17/12/2024	ND	ND	01/02/2002	-	-		
		FCP-3 OPTI CAPITAL	D	5 000	21 931,25	17/12/2024	ND	ND	24/01/2003	-	-		
SOAGA-SA	SGI-BOA CAPITAL SECURITIES	FCP SOGAEVENIR	D	500	1 875,00	08/01/2025	ND	ND	01/10/2002	-	-		
		FCP SOGAEDEFI	D	4 888	4 425,00	08/01/2025	ND	ND	23/12/2014	-	-		
		FCP SOGEDYNAMIQUE	A	4 888	4 429,00	08/01/2025	ND	ND	23/12/2014	-	-		
		FCP SOGELIQUID	M	10 000 000	10 927 839,00	08/01/2025	ND	ND	16/06/2020	-	-		
		FCP SOGEPRIVILLEGE	D	4 888	4 702,00	08/01/2025	ND	ND	23/12/2014	-	-		
		FCP SOGEGSECURITE	OMLT	4 888	5 156,00	08/01/2025	ND	ND	23/12/2014	-	-		
		FCP SOGVALOR	A	1 000	4 417,00	08/01/2025	ND	ND	04/06/2002	-	-		
		FCP SOAGA EPARGNE ACTIVE	D	10 000	11 850,32	15/01/2025	11 817,56	16/01/2025	28/10/2016	18,18%	-0,28%		
		SICAV Abdou DIOUF	D	10 000 000	14 822 087,99	15/01/2025	14 823 667,96	16/01/2025	01/12/2003	48,24%	0,01%		
ENKO CAPITAL WEST AFRICA	EDC Investment Corporation	FCP BOAD CAPITAL RETRAITE	OMLT	10 000	13 672,96	15/01/2025	13 674,58	16/01/2025	08/07/2020	36,75%	0,01%		
		FCP SOAGA EPARGNE OBLIGATIONS	OMLT	5 000	6 174,44	15/01/2025	6 175,10	16/01/2025	28/04/2021	23,50%	0,01%		
		FCP SOAGA EPARGNE ACTIONS	A	5 000	9 392,31	15/01/2025	9 370,13	16/01/2025	11/03/2020	87,40%	-0,24%		
SAPHIR ASSET MANAGEMENT	SGI BENIN	FCP SOAGA EPARGNE SERENITE	OMLT	10 000	15 921,25	15/01/2025	15 922,99	16/01/2025	28/10/2016	59,23%	0,01%		
		FCP ENKO CAPITAL GARANTI	D	10 000	18 188,44	24/12/2024	ND	ND	21/09/2020	-	-		
		FCP PATRIMOINE	OMLT	10 000	12 838,87	24/12/2024	ND	ND	18/10/2020	-	-		
WAFI CAPITAL S.A.	SGI AGI BENIN	FCP ENKO CAPITAL OBLIGATIONS	D	10 000	11 951,39	24/12/2024	ND	ND	16/03/2021	-	-		
		FCP SAPHIR DYNAMIQUE	D	5 000	6 625,47	31/12/2024	ND	ND	28/08/2017	-	-		
		FCP SAPHIR QUIETUDE	OMLT	5 000	6 521,38	31/12/2024	ND	ND	28/08/2017	-	-		
SGO MALI FINANCES	SGI MALI SA	SICAV WAFI CAPITAL	D	10 000	8 466,83	19/09/2022	ND	ND	05/06/2020	-	-		
		FCP NYESIGUI	D	10 000	13 253,17	15/01/2025	ND	ND	01/07/2018	-	-		
HEBDOMADAIRES													
PHOENIX AFRICA ASSET MANAGEMENT	Phoenix Capital Management	FCP INITIATIVES SOLIDARITE	D	5 000	5 496,00	06/12/2024	5 512,00	13/12/2024	22/05/2013	10,24%	0,29%		
		FCPE SODEFOR	D	2 500	6 941,00	06/12/2024	6 928,00	13/12/2024	18/12/2009	177,12%	-0,19%		
		FCP PAM Actions	A	10 000	16 382,22	26/12/2024	16 386,69	31/12/2024	13/12/2017	63,87%	0,03%		
BOA ASSET MANAGEMENT	BOA CAPITAL SECURITIES	FCP PAM Diversifié Equilibré	D	10 000	15 722,27	26/12/2024	15 674,60	31/12/2024	13/12/2017	56,75%	-0,30%		
		FCP PAM Diversifié Obligation	D	10 000	14 037,04	26/12/2024	14 033,71	31/12/2024	13/12/2017	40,34%	-0,02%		
		FCP Global Investors	D	25 000	37 339,33	27/12/2024	37 540,13	03/01/2025	Dec. 2012	50,16%	0,54%		
BRIDGE ASSET MANAGEMENT	BRIDGE SECURITIES	FCP Boa Obligations	OMLT	10 000	12 968,86	27/12/2024	12 984,66	03/01/2025	Mars. 2017	29,85%	0,12%		
		FCP Boa Sécurité	OMLT	100 000	115 643,65	24/12/2024	115 637,22	31/12/2024	Mai. 2021	15,64%	0,15%		
		FCP Boa Actions	A	10 000	16 750,29	27/12/2024	16 880,68	03/01/2025	Juil. 2017	68,81%	0,78%		
ENKO CAPITAL WEST AFRICA	EDC Investment Corporation	FCP Boa Rendement	OMLT	25 000 000	37 332 370,10	27/12/2024	37 366 592,97	03/01/2025	Dec. 2017	49,47%	0,09%		
		FCP BRIDGE EQUILIBRE	D	25 000 000	35 190 974,04	31/12/2024	34 963 993,34	03/01/2025	27/09/2017	39,86%	-0,64%		
		FCP BRIDGE DIVERSIFIE CROISSANCE	D	5 000	7 148,08	31/12/2024	7 142,69	03/01/2025	13/03/2018	42,85%	-0,08%		
BAOBAB ASSET MANAGEMENT	FGI	FCP BRIDGE OBLIGATIONS	OMLT	5 000	6 531,47	31/12/2024	6 492,25	03/01/2025	01/10/2019	29,84%	-0,60%		
		EVOLUTIS	D	5 000	5 086,33	03/01/2024	5 102,49	10/01/2025	16/12/2019	2,05%	0,32%		
		FCP BAM TRESOR	OCT	10 000	10 787,98	09/01/2025	10 799,49	16/01/2025	21/12/2023	7,99%	0,11%		
CGF BOURSE	CGF BOURSE	FCP BAM WURUS	A	10 000	11 273,37	03/01/2025	11 190,60	10/01/2025	12/04/2024	11,91%	-0,73%		
		FCP "SDE"	D	1 000	2 083,36	05/09/2014	ND	ND	14/03/2011	-	-		
		FCPCR SONATEL	D	1 000	9 580,37	20/12/2024	9 606,84	27/12/2024	19/02/2004	860,68%	0,28%		
ATTJARI ASSET MANAGEMENT	SGI AFRICAINE DE BOURSE	IMPAXIS SECURITIES	D	1 000	2 097,29	19/12/2024	2 100,85	26/12/2024	16/02/2014	110,08%	0,17%		
		FCPE SINI GNESEGUI	D	1 000	1 785,12	18/12/2024	1 786,77	25/12/2024	25/02/2014	78,68%	0,09%		
		FCP EXPAT	OMLT	1 000	1 166,05	19/12/2024	1 165,91	26/12/2024	20/03/2019	16,59%	-0,01%		
		FCP CAPITAL RETRAITE	D	1 000	1 178,48	18/12/2024	1 178,91	25/12/2024	20/03/2019	17,89%	0,04%		
		FCP RENTE PERPETUELLE	D	1 000	1 126,06	18/12/2024	1 126,82	25/12/2024	20/03/2019	12,68%	0,07%		
		FCP WALO	A	1 000	1 215,05	17/12/2024	1 217,49	24/12/2024	26/03/2019	21,75%	0,13%		
		FCP DJOLOF	OMLT	1 000	1 256,05	17/12/2024	1 257,09	24/12/2024	26/03/2019	25,71%	0,08%		
		FCP IMPACT DIASPORA	D	1 000	1 214,09	17/12/2024	1 214,53	24/12/2024	19/03/2019	21,45%	0,04%		
		FCP IFC-BOAD	OMLT	100 000	140 432,23	23/12/2024	140 541,75	30/12/2024	01/01/2018</				