

BRVM COMPOSITE	270,93
Variation Jour	0,31 %
Variation annuelle	-1,84 %

BRVM 30	136,23
Variation Jour	0,32 %
Variation annuelle	-1,81 %

BRVM PRESTIGE	112,48
Variation Jour	0,64 %
Variation annuelle	-2,06 %

Evolution des indices

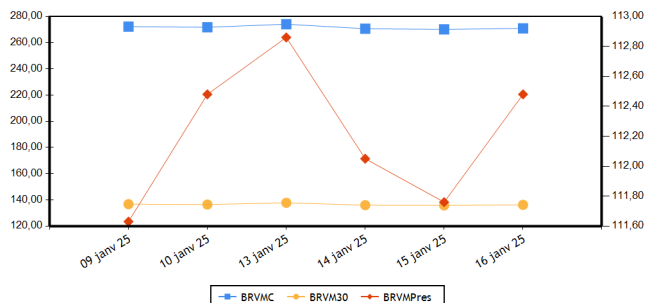

Volumes et valeurs transigés

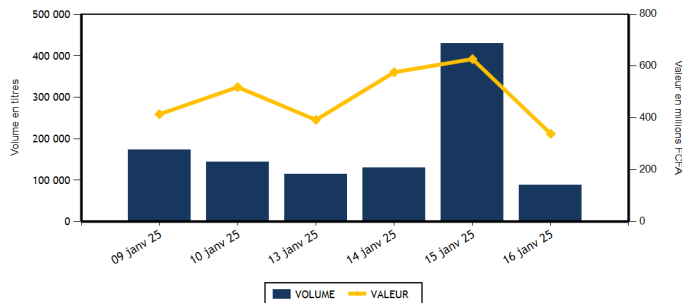

Actions	Niveau	Evol. Jour
Capitalisation boursière (FCFA)(Actions & Droits)	9 892 823 991 522	0,31 %
Volume échangé (Actions & Droits)	87 706	-79,62 %
Valeur transigée (FCFA) (Actions & Droits)	338 973 633	-45,97 %
Nombre de titres transigés	43	4,88 %
Nombre de titres en hausse	10	-16,67 %
Nombre de titres en baisse	20	33,33 %
Nombre de titres inchangés	13	-7,14 %

Obligations	Niveau	Evol. Jour
Capitalisation boursière (FCFA)	10 594 448 280	0,00 %
Volume échangé	0	
Valeur transigée (FCFA)	0	
Nombre de titres transigés	0	
Nombre de titres en hausse	0	
Nombre de titres en baisse	0	
Nombre de titres inchangés	0	

PLUS FORTES HAUSSES

Titres	Cours	Evol. Jour	Evol. annuelle
SETAO CI (STAC)	430	4,88 %	-4,44 %
TOTALENERGIES MARKETING SN (TTLS)	2 390	3,91 %	3,91 %
ECOBANK COTE D'IVOIRE (ECOC)	8 450	3,05 %	-3,92 %
BICI CI (BICC)	14 000	2,53 %	0,00 %
UNIWAX CI (UNXC)	400	1,27 %	-2,44 %

PLUS FORTES BAISES

Titres	Cours	Evol. Jour	Evol. annuelle
NEI-CEDA CI (NEIC)	670	-5,63 %	-10,67 %
AIR LIQUIDE CI (SIVC)	450	-5,26 %	-10,00 %
SUCRIVOIRE (SCRC)	650	-3,70 %	-16,13 %
SAPH CI (SPHC)	3 790	-3,07 %	-8,45 %
BERNABE CI (BNBC)	1 000	-2,44 %	-6,10 %

INDICES PAR COMPARTIMENT

Base = 100 au 02 janvier 2023	Nombre de sociétés	Valeur	Evol. Jour	Evol. annuelle	Volume	Valeur	PER moyen
BRVM-PRESTIGE	10	112,48	0,64 %	-2,06 %	18 577	226 722 535	10,13
BRVM-PRINCIPAL	37	134,28	-0,23 %	-2,77 %	69 129	112 251 098	10,71

INDICES SECTORIELS ANCIENS

Base = 100 au 14 juin 1999	Nombre de sociétés	Valeur	Evol. Jour	Evol. annuelle	Volume	Valeur	PER moyen
BRVM - INDUSTRIE	11	117,96	-0,82 %	0,51 %	9 230	20 386 655	18,00
BRVM - SERVICES PUBLICS	5	756,53	0,43 %	-0,98 %	10 843	175 500 900	11,98
BRVM - FINANCES	15	98,40	0,68 %	-3,29 %	38 794	77 231 438	6,18
BRVM - TRANSPORT	2	308,29	-1,52 %	-6,18 %	4 204	5 315 425	3,87
BRVM - AGRICULTURE	5	184,98	-1,47 %	-6,13 %	18 178	43 542 440	13,70
BRVM - DISTRIBUTION	7	324,07	-0,14 %	-3,34 %	4 514	7 756 515	19,05
BRVM - AUTRES SECTEURS	2	661,92	0,16 %	1,92 %	1 943	9 240 260	23,34

INDICES SECTORIELS NOUVEAUX

Base = 100 au 02 janvier 2025	Nombre de sociétés	Valeur	Evol. Jour	Evol. annuelle	Volume	Valeur	PER moyen
BRVM - TELECOMMUNICATIONS	3	99,03	0,46 %	-0,97 %	9 130	170 119 675	12,03
BRVM - CONSOMMATION DISCRETIONNAIRE	7	96,45	-0,93 %	-3,55 %	3 651	10 407 045	22,08
BRVM - SERVICES FINANCIERS	15	96,71	0,68 %	-3,29 %	38 794	77 231 438	6,18
BRVM - CONSOMMATION DE BASE	9	99,51	-1,08 %	-0,49 %	19 187	53 174 450	18,32
BRVM - INDUSTRIELS	7	95,91	-0,84 %	-4,09 %	10 684	10 588 845	6,49
BRVM - ENERGIE	4	96,35	0,41 %	-3,65 %	4 547	12 070 955	14,90
BRVM - SERVICES PUBLICS	2	98,98	-0,23 %	-1,02 %	1 713	5 381 225	10,53

Indicateurs	BRVM COMPOSITE
PER moyen du marché	11,10
Taux de rendement moyen du marché	9,38
Taux de rentabilité moyen du marché	10,11
Nombre de sociétés cotées	47
Nombre de lignes obligataires	157
Volume moyen annuel par séance	547 424,00
Valeur moyenne annuelle par séance	584 673 371,59

Indicateurs	BRVM COMPOSITE
Ratio moyen de liquidité	1,79
Ratio moyen de satisfaction	6,60
Ratio moyen de tendance	369,15
Ratio moyen de couverture	27,09
Taux de rotation moyen du marché	0,01
Prime de risque du marché	3,26
Nombre de SGI participantes	34

Définitions

Volume moyen annuel par séance = Volume annuel échangé / nombre de séances	Taux moyen de rotation = moyenne des taux de rotation des actions cotées (volume transigé/capital flottant)
Valeur moyenne annuelle par séance = Valeur annuelle échangée / nombre de séances	PER moyen du marché = moyenne des PER des actions cotées ayant un PER positif
Ratio moyen de liquidité = Moyenne des ratios de liquidité (Titres échangés / Volume des ordres de vente)	Taux de rendement moyen = moyenne des taux de rendement des actions cotées ayant distribué un dividende
Ratio moyen de satisfaction = Moyenne des ratios de satisfaction (Titres échangés / Volume des ordres d'achat)	Taux de rentabilité moyen = moyenne des taux de rentabilité des actions cotées
Ratio moyen de tendance = Moyenne des ratios de tendance (Volume des ordres d'achat / Volume des ordres de vente)	Prime de risque du marché = (1 / le PER moyen du marché) - le taux de référence actuel des emprunts d'Etat
Ratio moyen de couverture = Moyenne des ratios de couverture (Volume des ordres de vente / Volume des ordres d'achat)	

BOURSE REGIONALE DES VALEURS MOBILIERES

Siège Social : Abidjan - Côte d'Ivoire, 18 av. Joseph Anoma
Adresse : 01 BP 3802 Abidjan 01
Tel : +225 20 31 55 50 / +225 20 32 66 85
Fax : +225 20 32 66 84
E-mail : brvm@brvm.org Site web : www.brvm.org

PAYS DE L'UEMOA



MARCHE DES ACTIONS

Code Sect. Act. (*)	Symbole	Titre	Cours Précédent	Cours du jour		Variation jour	Séance de cotation		Cours Référence	Variation de l'année précédente	Dernier dividende payé		Rdt. Net	PER
				Ouv.	Clôt.		Volume	Valeur			Montant net	Date		
COMPARTIMENT PRESTIGE			112,48	points	0,64 %									
CB	NTLC	NESTLE CI	7 980	7 960	7 960	-0,25 %	630	5 005 460	7 960	0,00 %	675,00	20-août-24	8,48 %	10,61
CB	PALC	PALM CI	4 800	4 990	4 800	0,00 %	2 961	14 257 090	4 800	-4,00 %	563,31	26-juil.-24	11,74 %	3,83
ENE	TTLT	TOTALENERGIES MARKETING CI	2 450	2 450	2 425	-1,02 %	1 742	4 232 050	2 425	-3,00 %	199,54	12-sept.-24	8,23 %	17,53
ENE	TTLS	TOTALENERGIES MARKETING SN	2 300	2 370	2 390	3,91 %	650	1 542 020	2 390	3,91 %	207,58	28-juin-24	8,69 %	19,56
FIN	ECOC	ECOBANK COTE D'IVOIRE	8 200	8 210	8 450	3,05 %	1 501	12 403 570	8 450	-3,92 %	594,00	30-mai-24	7,03 %	9,68
FIN	NSBC	NSIA BANQUE COTE D'IVOIRE	7 300	7 295	7 300	0,00 %	1 578	11 514 010	7 300	2,96 %	454,83	8-juil.-24	6,23 %	5,19
FIN	SGBC	SOCIETE GENERALE COTE D'IVOIRE	20 000	20 000	20 000	0,00 %	385	7 648 660	20 000	-4,76 %	1 553,85	25-juin-24	7,77 %	6,40
TEL	ONTBF	ONATEL BF	2 210	2 215	2 205	-0,23 %	1 343	2 972 460	2 205	-3,92 %	266,45	31-juil.-24	12,08 %	7,45
TEL	ORAC	ORANGE COTE D'IVOIRE	17 150	17 150	17 205	0,32 %	3 279	58 979 540	17 205	-1,69 %	780,00	3-juin-24	4,53 %	16,73
TEL	SNTS	SONATEL SN	23 850	23 850	24 000	0,63 %	4 508	108 167 675	24 000	0,00 %	1 575,00	17-mai-24	6,56 %	7,23
TOTAL							18 577	226 722 535						

COMPARTIMENT PRINCIPAL			134,28	points	-0,23 %									
CB	LNBB	LOTIERIE NATIONALE DU BENIN	4 845	4 800	4 840	-0,10 %	1 912	9 226 940	4 840	2,33 %				24,73
CB	SCRC	SUCRIVOIRE	675	675	650	-3,70 %	9 261	5 837 630	650	-16,13 %	40,50	20-août-21	6,23 %	
CB	SICC	SICOR CI	4 270	NC	NC	0,00 %			4 270	6,75 %	1 919,00	25-sept.-00		133,12
CB	SLBC	SOLIBRA CI	13 900	13 950	13 700	-1,44 %	284	3 927 950	13 700	5,79 %	270,00	14-août-24	1,97 %	14,96
CB	SOGC	SOGB CI	4 450	4 400	4 420	-0,67 %	1 303	5 752 040	4 420	-4,12 %	207,00	6-août-24	4,68 %	18,12
CB	SPHC	SAPH CI	3 910	3 900	3 790	-3,07 %	4 653	17 695 680	3 790	-8,45 %	64,80	12-août-24	1,71 %	15,54
CB	STBC	SITAB CI	7 490	7 345	7 400	-1,20 %	95	698 600	7 400	1,37 %	675,00	29-juil.-24	9,12 %	10,66
CD	ABJC	SERVAIR ABIDJAN CI	1 855	1 855	1 855	0,00 %	40	73 800	1 855	-2,37 %	206,20	30-sept.-24	11,12 %	15,16
CD	BNBC	BERNABE CI	1 025	1 025	1 000	-2,44 %	18	18 375	1 000	-6,10 %	150,00	24-juil.-23	15,00 %	184,00
CD	CFAC	CFAO MOTORS CI	570	580	560	-1,75 %	379	214 400	560	-6,67 %	15,87	30-août-24	2,83 %	15,87
CD	NEIC	NEI-CEDA CI	710	700	670	-5,63 %	11	7 670	670	-10,67 %	81,78	25-juin-24	12,21 %	7,33
CD	PRSC	TRACTAFRIC MOTORS CI	1 960	1 960	1 960	0,00 %	224	439 030	1 960	-10,91 %	182,70	24-sept.-24	9,32 %	9,63
CD	UNLC	UNILEVER CI	6 475	NC	NC	0,00 %			6 475	0,00 %	1 233,00	9-juil.-12		92,86
CD	UNXC	UNIWAX CI	395	415	400	1,27 %	1 067	426 830	400	-2,44 %	60,75	29-juil.-22	15,19 %	
ENE	SHEC	VIVO ENERGY CI	840	845	840	0,00 %	1 461	1 236 840	840	-4,55 %	57,00	27-sept.-24	6,79 %	13,19
ENE	SMBC	SMB CI	7 495	6 935	7 495	0,00 %	694	5 060 045	7 495	-12,90 %	1 080,00	30-sept.-24	14,41 %	3,39
FIN	BICC	BICI CI	13 655	13 670	14 000	2,53 %	113	1 581 285	14 000	0,00 %	540,90	27-juin-24	3,86 %	13,98
FIN	BOAB	BANK OF AFRICA BN	3 185	3 230	3 225	1,26 %	1 984	6 368 105	3 225	-12,48 %	706,00	27-mai-24	21,89 %	6,08
FIN	BOABF	BANK OF AFRICA BF	3 035	3 035	3 035	0,00 %	1 482	4 493 070	3 035	0,00 %	704,00	6-mai-24	23,20 %	4,59
FIN	BOAC	BANK OF AFRICA CI	4 885	4 885	4 885	0,00 %	1 170	5 713 430	4 885	-2,20 %	684,00	29-avr.-24	14,00 %	3,75
FIN	BOAM	BANK OF AFRICA ML	1 825	1 825	1 805	-1,10 %	2 751	4 969 885	1 805	-4,50 %	144,00	21-mai-24	7,98 %	8,57
FIN	BOAN	BANK OF AFRICA NG	2 450	2 450	2 410	-1,63 %	428	1 043 790	2 410	-6,41 %	609,15	31-mai-24	25,28 %	4,97
FIN	BOAS	BANK OF AFRICA SENEGAL	2 900	2 900	2 900	0,00 %	1 960	5 532 460	2 900	-7,94 %	300,00	27-juin-24	10,34 %	6,13
FIN	CBIBF	CORIS BANK INTERNATIONAL	9 780	9 775	9 750	-0,31 %	223	2 172 890	9 750	-1,37 %	790,00	5-juil.-24	8,10 %	4,86
FIN	ETIT	ECOBANK TRANS. INCORP. TG	16	15	16	0,00 %	20 629	329 938	16	0,00 %	0,60	8-juin-23	3,78 %	1,20
FIN	ORGT	ORAGROUP TOGO	1 700	1 695	1 695	-0,29 %	143	236 760	1 695	-11,72 %	59,52	17-juil.-20	3,51 %	
FIN	SAFC	SAFCA CI	790	790	800	1,27 %	878	695 845	800	11,11 %	23,04	29-juil.-11		
FIN	SIBC	SOCIETE IVOIRIENNE DE BANQUE	3 500	3 535	3 530	0,86 %	3 569	12 527 740	3 530	-0,70 %	495,00	31-juil.-24	14,02 %	4,06

IND	CABC	SICABLE CI	1 040	1 040	1 030	-0,96 %	238	245 385	1 030	-0,96 %	79,58	31-mai-24	7,73 %	4,26	
IND	FTSC	FILTISAC CI	1 840	1 840	1 840	0,00 %	1 578	2 901 365	1 840	-0,54 %	143,10	30-sept.-24	7,78 %	8,44	
IND	SDSC	AFRICA GLOBAL LOGISTICS CI	1 275	1 280	1 255	-1,57 %	4 204	5 315 425	1 255	-6,34 %	92,00	12-déc.-24	7,33 %	3,99	
IND	SEMC	EVIOSYS PACKAGING SIEM CI	700	SP	SP	0,00 %			700	0,00 %	14,00	28-déc.-21	2,00 %	17,42	
IND	SIVC	AIR LIQUIDE CI	475	500	450	-5,26 %	4 633	2 113 350	450	-10,00 %	63,00	29-sept.-17		4,39	
IND	STAC	SETAO CI	410	440	430	4,88 %	31	13 320	430	-4,44 %	66,15	18-juil.-22	15,38 %		
IND	SVOC	MOVIS CI	2 395	SP	SP	0,00 %			2 395	0,00 %	270,00	5-juil.-99			
SPU	CIEC	CIE CI	2 185	2 185	2 185	0,00 %	1 216	2 623 420	2 185	-0,46 %	171,00	30-juil.-24	7,83 %	11,51	
SPU	SDCC	SODE CI	5 595	5 595	5 550	-0,80 %	497	2 757 805	5 550	-2,37 %	481,50	25-sept.-24	8,68 %	8,15	
TOTAL							69 129	112 251 098							

TOTAL
TOTAL - Marché des actions

87 706 338 973 633

Secteurs d'activités (*) :

 15 : BRVM - TELECOMMUNICATIONS
 45 : BRVM - CONSOMMATION DE BASE

 30 : BRVM - SERVICES FINANCIERS
 50 : BRVM - INDUSTRIELS

 40 : BRVM - CONSOMMATION DISCRETIONNAIRE
 60 : BRVM - ENERGIE

65 : BRVM - SERVICES PUBLICS

MARCHE DES DROITS

Symbole	Titre	Cours Précédent	Cours du jour		Variation jour	Séance de cotation		Cours Référence	Variation depuis l'origine	Parité	Periode de négociation	
			Ouv.	Clôt.		Volume	Valeur				Début	fin

TOTAL
TOTAL - Marché des droits
Légende:

(d) Ex-dividende (V) Variation par rapport au cours de référence

Cours du jour: Ouv.: Ouverture Clôt.: Clôture Moy.: Moyen

Mentions : NC: Non Coté Ex-c: Ex-coupon Ex-d: Ex-droit SP: Suspendu Val-T: Valeur Théorique

PER = Cours / BNPA selon les données disponibles Rdt. Net: Rendement net (DNPA / Cours)

Comp.: 1 - Premier Compartiment 2 - Second Compartiment 3 - Compartiment de croissance

Ratio de liquidité = Titres échangés / Volume des ordres de vente

: Progression de l'indice sectoriel : Stabilité de l'indice sectoriel : Recul de l'indice sectoriel

MARCHE DES OBLIGATIONS

Symbole	Titre	Valeur nominale	Cours Précédent	Cours du jour	Cours Référence	Séance de cotation Volume Valeur	Coupon couru	Période	Coupon d'intérêt Montant net	Eché.	Type Amort
OBLIGATIONS D'ETAT											
EOM.O10	ETAT DU MALI 6,20 % 2022-2029	10 000	9 790	NC	9 790		32,01	A	307,50	9-déc.-25	ACD
EOM.O11	ETAT DU MALI 6,40 % 2023-2030	10 000	10 000	NC	10 000		497,97	A	640,00	7-avr.-25	ACD
EOM.O12	ETAT DU MALI 6,50 % 2023-2030	10 000	9 999	NC	9 999		306,30	A	650,00	28-juil.-25	ACD
EOM.O13	ETAT DU MALI 6,50 % 2024-2034	10 000	9 999	NC	9 999		509,32	A	650,00	5-avr.-25	ACD
EOM.O14	ETAT DU MALI 3,00 % 2024-2031	10 000	10 000	NC	10 000		138,08	A	300,00	1-août-25	ACD
EOM.O15	ETAT DU MALI 6,55 % 2024-2031	10 000	10 000	NC	10 000		150,74	A	655,00	24-oct.-25	ACD
EOM.O16	ETAT DU MALI 6,35 % 2024-2029	10 000	10 000	NC	10 000		146,14	A	635,00	24-oct.-25	ACD
EOM.O3	ETAT DU MALI 6,50 % 2018-2025	2 000	1 975	NC	1 975		36,07	A	130,00	6-oct.-25	AC
EOM.O4	ETAT DU MALI 6,50% 2019-2027	6 000	6 000	NC	6 000		200,88	A	390,00	12-juil.-25	AC
EOM.O5	ETAT DU MALI 6,50% 2020-2028	8 000	8 000	NC	8 000		420,27	A	520,00	27-mars-25	ACD
EOM.O6	ETAT DU MALI 6,50% 2020-2027	6 000	6 000	NC	6 000		48,21	A	390,00	1-déc.-25	AC
EOM.O7	ETAT DU MALI 6.50% 2021-2031	8 750	9 406	NC	9 406.25		428,51	A	568,75	16-avr.-25	AC
EOM.O8	ETAT DU MALI 6,20 % 2022-2032	10 000	9 980	NC	9 980		222,52	A	620,00	7-sept.-25	ACD
EOM.O9	ETAT DU MALI 6,30% 2022-2032	10 000	10 000	NC	10 000		65,59	A	630,00	9-déc.-25	ACD
EOS.O10	ETAT DU SENEGAL 6,15 % 2023-2030	10 000	10 000	NC	10 000		185,18	S	307,50	29-mars-25	ACD
EOS.O11	ETAT DU SENEGAL 6,35 % 2023-2033	10 000	10 000	NC	10 000		191,20	S	317,50	29-mars-25	ACD
EOS.O12	ETAT DU SENEGAL 6,15 % 2023-2028	10 000	9 500	NC	9 500		259,04	S	307,50	14-févr.-25	ACD
EOS.O13	ETAT DU SENEGAL 6,30 % 2023-2030	10 000	10 000	NC	10 000		265,35	S	315,00	14-févr.-25	ACD
EOS.O14	ETAT DU SENEGAL 6,50 % 2023-2033	10 000	10 000	NC	10 000		273,78	S	325,00	14-févr.-25	ACD
EOS.O15	ETAT DU SENEGAL 6,25 % 2024-2029	10 000	9 950	NC	9 950		271,74	S	312,50	9-févr.-25	ACD
EOS.O16	ETAT DU SENEGAL 6,45 % 2024-2031	10 000	10 000	NC	10 000		280,43	S	322,50	9-févr.-25	ACD
EOS.O17	ETAT DU SENEGAL 6,65 % 2024-2034	10 000	9 800	NC	9 800		289,13	S	332,50	9-févr.-25	ACD
EOS.O7	ETAT SENEGAL 6.30% 2015-2025	10 000	10 000	NC	10 000		89,75	S	312,41	25-mai-25	ACD
EOS.O8	ETAT DU SENEGAL 5,95% 2022-2034	10 000	10 000	NC	10 000		30,58	A	620,00	29-déc.-25	ACD
EOS.O9	ETAT DU SENEGAL 6,00 % 2023-20	10 000	10 535	NC	10 535		180,66	S	300,00	29-mars-25	ACD
TPBF.O10	TPBF 6,50% 2020 - 2028	5 833	5 833	NC	5 833.35		123,59	S	189,58	20-mars-25	ACD
TPBF.O11	TPBF 6,50 % 2020-2028	5 835	5 835	NC	5 835		7,33	S	189,64	9-juil.-25	ACD
TPBF.O12	TPBF 6.50% 2021-2031	10 000	9 978	NC	9 978		202,90	S	325,00	25-mars-25	ACD
TPBF.O13	TPBF 6,50 % 2021 - 2031	10 000	9 950	NC	9 950		17,96	S	325,00	6-juil.-25	ACD
TPBF.O14	TPBF 6,30% 2022-2034	10 000	9 900	NC	9 900		238,43	S	315,00	1-mars-25	ACD
TPBF.O15	ETAT DU BURKINA 6,30 % 2022-2	10 000	10 000	NC	10 000		107,90	S	315,00	15-mai-25	ACD
TPBF.O16	ETAT DU BURKINA 6% 2023-2028	10 000	10 000	NC	10 000		9,94	S	300,00	10-juil.-25	ACD
TPBF.O17	TPBF 6,30 % 2023-2030	10 000	9 999	NC	9 999		166,15	S	315,00	12-avr.-25	ACD
TPBF.O18	TPBF 6,50% 2023-2033	10 000	9 200	NC	9 200		171,43	S	325,00	12-avr.-25	ACD
TPBF.O19	ETAT DU BURKINA 6,30% 2024-2029	10 000	10 000	NC	10 000		123,56	S	315,00	6-mai-25	ACD
TPBF.O20	ETAT DU BURKINA 6,55% 2024-2031	10 000	10 000	NC	10 000		128,47	S	327,50	6-mai-25	ACD
TPBF.O21	ETAT DU BURKINA 6,50% 2024-2029	10 000	10 000	NC	10 000		175,97	S	650,00	28-mai-25	ACD
TPBF.O22	ETAT DU BURKINA 6,80% 2024-2032	10 000	10 000	NC	10 000		184,09	S	680,00	28-mai-25	ACD
TPBF.O4	TPBF 6.50% 2017-2027	10 000	10 400	NC	10 400		300,96	S	327,67	31-janv.-25	ACD
TPBF.O6	TPBF 6.50% 2018-2025	10 000	9 112	NC	9 112		74,79	S	324,11	5-juin-25	ACD
TPBF.O7	TPBF 6,50% 2018- 2025	10 000	9 999	NC	9 999		111,33	S	325,00	15-mai-25	AC
TPBF.O8	TPBF 6,50% 2019-2027	10 000	10 000	NC	10 000		126,44	S	322,33	6-mai-25	ACD
TPBF.O9	TPBF 6,50% 2019 - 2027	10 000	10 999	NC	10 999		178,57	S	325,00	8-avr.-25	ACD
TPBJ.O3	TPBJ 6,50% 2020-2028	10 000	10 000	NC	10 000		256,44	A	650,00	25-août-25	AC
TPBJ.O4	TPBJ 5,50 % 2022-2037	10 000	10 000	NC	10 000		483,70	A	550,00	1-mars-25	AC
TPBJ.O5	TPBJ 5,85 % 2022-2042	10 000	9 940	NC	9 940		514,48	A	585,00	1-mars-25	ACD
TPBJ.O6	TPBJ 5,75% 2022-2037	10 000	10 150	NC	10 150		270,96	A	575,00	28-juil.-25	ACD
TPBJ.O7	TPBJ 5,70% 2023-2030	10 000	10 000	NC	10 000		482,55	A	570,00	13-mars-25	AC
TPBJ.O8	TPBJ 6,20% 2023-2038	10 000	10 000	NC	10 000		524,88	A	620,00	13-mars-25	AC
TPCI.O19	TPCI 5.99% 2015-2025	10 000	10 000	NC	10 000		405,35	A	599,00	14-mai-25	ACD
TPCI.O21	TPCI 6% 2016-2028	10 000	10 000	NC	10 000		465,21	A	600,00	8-avr.-25	ACD
TPCI.O22	TPCI 5.90% 2016 - 2026	10 000	10 000	NC	10 000		347,53	A	590,00	15-juin-25	ACD
TPCI.O23	TPCI 5.90% 2016-2026	10 000	10 000	NC	10 000		96,99	A	590,00	17-nov.-25	ACD
TPCI.O24	TPCI 6.25% 2017-2029	10 000	9 700	NC	9 700		185,44	S	312,50	31-mars-25	ACD
TPCI.O27	TPCI 6% 2017-2025	10 000	10 250	NC	10 250		29,67	S	300,00	29-juin-25	ACD

TPCI.O28	TPCI 6% 2018 - 2026	10 000	10 000	NC	10 000	274,52	A	600,00	2-août-25	ACD
TPCI.O29	TPCI 6% 2018-2026	10 000	10 000	NC	10 000	146,30	A	600,00	19-oct.-25	ACD
TPCI.O30	TPCI 5,95% 2018-2025	2 000	2 000	NC	2 000	11,09	S	59,34	13-juin-25	ACD
TPCI.O31	TPCI 5,75% 2019 - 2026	10 000	10 230	NC	10 230	330,82	A	575,00	20-juin-25	ACD
TPCI.O32	TPCI 2,23% 2019-2026	10 000		NC		128,30	A	223,00	20-juin-25	ACD
TPCI.O33	TPCI 5.75% 2019-2026	4 000	4 160	NC	4 160	190,30	A	230,00	20-mars-25	ACD
TPCI.O34	TPCI 6% 2019-2029	6 250	6 188	NC	6 187.50	310,27	A	375,00	20-mars-25	ACD
TPCI.O35	TPCI 5,75% 2019 -2026	10 000	10 150	NC	10 150	297,74	A	575,00	11-juil.-25	ACD
TPCI.O36	TPCI 5,75% 2019- 2026	10 000	10 000	NC	10 000	233,15	A	575,00	21-août-25	ACD
TPCI.O37	TPCI 5,80% 2019-2026	4 000	4 000	NC	4 000	27,33	A	232,00	4-déc.-25	ACD
TPCI.O38	TPCI 5,75% 2019-2026	4 000	4 000	NC	4 000	27,10	A	230,00	4-déc.-25	ACD
TPCI.O39	TPCI 5,75% 2019 - 2026	4 000	3 906	NC	3 906	57,34	A	230,00	17-oct.-25	ACD
TPCI.O40	TPCI 5,75% 2019-2026	4 000	4 000	NC	4 000	3,78	A	230,00	10-janv.-26	ACD
TPCI.O41	TPCI 5,80% 2020-2027	10 000	10 000	NC	10 000	511,86	A	580,00	28-févr.-25	ACD
TPCI.O42	TPCI 5,90% 2020-2030	10 000	10 000	NC	10 000	520,49	A	590,00	28-févr.-25	ACD
TPCI.O43	TPCI 5,90% 2020 - 2030	10 000	10 000	NC	10 000	433,21	A	590,00	23-avr.-25	ACD
TPCI.O44	TPCI 5,80% 2020 - 2027	10 000	9 800	NC	9 800	425,86	A	580,00	23-avr.-25	ACD
TPCI.O45	TPCI 5,80% 2020 -2027	6 000	6 000	NC	6 000	204,03	A	348,00	16-juin-25	ACD
TPCI.O46	TPCI 5,90% 2020 - 2030	7 500	7 650	NC	7 650	259,44	A	442,50	16-juin-25	ACD
TPCI.O47	TPCI 5,80% 2020 - 2027	6 000	6 150	NC	6 150	256,80	A	438,00	16-juin-25	ACD
TPCI.O48	TPCI 5,80% 2020- 2027	6 000	5 940	NC	5 940	163,04	A	348,00	29-juil.-25	ACD
TPCI.O49	TPCI 5,90% 2020- 2030	7 500	7 564	NC	7 563.75	207,31	A	442,50	29-juil.-25	ACD
TPCI.O50	TPCI 5,90% 2020-2030	7 500	7 500	NC	7 500	170,94	A	442,50	28-août-25	ACD
TPCI.O51	TPCI 5,80 % 2020-2027	6 000	6 000	NC	6 000	101,06	A	348,00	2-oct.-25	ACD
TPCI.O52	TPCI 5,90 % 2020 -2030	7 500	7 500	NC	7 500	128,51	A	442,50	2-oct.-25	ACD
TPCI.O53	TPCI 5,80% 2020-2027	6 000	6 360	NC	6 360	76,27	A	348,00	28-oct.-25	ACD
TPCI.O54	TPCI 5,90% 2020-2030	7 500	7 350	NC	7 350	96,99	A	442,50	28-oct.-25	ACD
TPCI.O55	TPCI 5,80% 2020 -2027	6 000	6 000	NC	6 000	21,93	A	348,00	24-déc.-25	ACD
TPCI.O56	TPCI 5,90% 2020- 2030	7 500	8 058	NC	8 058	27,88	A	442,50	24-déc.-25	ACD
TPCI.O57	TPCI 5,80% 2020-2027	6 000	5 820	NC	5 820	54,35	A	348,00	20-nov.-25	ACD
TPCI.O58	TPCI 5,80% 2021-2028	8 000	8 000	NC	8 000	397,90	A	464,00	9-mars-25	ACD
TPCI.O59	TPCI 5,90% 2021-2031	8 750	9 056	NC	9 056.25	442,70	A	516,25	9-mars-25	ACD
TPCI.O60	TPCI 5,80% 2021-2028	10 000	10 000	NC	10 000	394,08	A	580,00	13-mai-25	ACD
TPCI.O61	TPCI 5,90% 2021-2031	10 000	10 000	NC	10 000	400,88	A	590,00	13-mai-25	ACD
TPCI.O62	TPCI 5,80 % 2021 -2028	8 000	8 000	NC	8 000	254,25	A	464,00	30-juin-25	ACD
TPCI.O63	TPCI 5,90% 2021 -2031	8 750	8 750	NC	8 750	282,88	A	516,25	30-juin-25	ACD
TPCI.O64	TPCI 5,80 % 2021 - 2028	8 000	7 958	NC	7 958.40	194,50	A	464,00	16-août-25	ACD
TPCI.O65	TPCI 5,90 % 2021-2031	8 750	9 363	NC	9 362.50	152,75	A	516,25	30-sept.-25	ACD
TPCI.O66	TPCI 5,90% 2021-2031	8 750	8 750	NC	8 750	101,84	A	516,25	5-nov.-25	ACD
TPCI.O67	TPCI 5,90 % 2021-2036	10 000	10 200	NC	10 200	50,11	A	590,00	16-déc.-25	ACD
TPCI.O68	TPCI 5,90 % 2022-2037	10 000	10 000	NC	10 000	564,21	A	590,00	1-févr.-25	ACD
TPCI.O69	TPCI 5,75 % 2022-2037	10 000	10 000	NC	10 000	472,60	A	575,00	22-mars-25	ACD
TPCI.O70	TPCI 5,75 % 2022-2037	10 000	10 000	NC	10 000	412,74	A	575,00	29-avr.-25	ACD
TPCI.O71	TPCI 5,65% 2022-2032	10 000	10 000	NC	10 000	332,81	A	565,00	15-juin-25	ACD
TPCI.O72	TPCI 5,65% 2022-2029	10 000	10 000	NC	10 000	264,70	A	565,00	29-juil.-25	ACD
TPCI.O73	TPCI 5,75% 2022-2032	10 000	10 500	NC	10 500	269,38	A	575,00	29-juil.-25	ACD
TPCI.O74	TPCI 5,85% 2022-2042	9 474	9 474	NC	9 473.68	259,64	A	554,21	29-juil.-25	ACD
TPCI.O75	TPCI 5,65% 2022-2029	10 000	10 700	NC	10 700	156,34	A	565,00	7-oct.-25	ACD
TPCI.O76	TPCI 5,75% 2022-2032	10 000	10 000	NC	10 000	159,11	A	575,00	7-oct.-25	ACD
TPCI.O77	TPCI (TAUX DE BASE + SPREAD) % 2022-2029	10 000	10 000	NC	10 000	142,58	T	198,75	11-févr.-25	ACD
TPCI.O78	TPCI 5,65% 2022-2029	10 000	10 000	NC	10 000	52,63	A	565,00	13-déc.-25	ACD
TPCI.O79	TPCI 5,75% 2023-2030	10 000	10 750	NC	10 750	507,45	A	575,00	28-févr.-25	ACD
TPCI.O80	TPCI 6% 2023-2030	10 000	10 000	NC	10 000	401,10	A	600,00	17-mai-25	ACD
TPCI.O81	TPCI 5,90% 2023-2028	10 000	10 500	NC	10 500	273,18	A	590,00	31-juil.-25	ACD
TPCI.O82	TPCI 6,00% 2023-2030	10 000	10 000	NC	10 000	277,81	A	600,00	31-juil.-25	ACD
TPCI.O83	TPCI 5,90 % 2023-2028	10 000	10 000	NC	10 000	234,08	A	890,00	12-oct.-25	ACD
TPCI.O84	TPCI 6,00 % 2023-2030	10 000	10 000	NC	10 000	157,81	A	600,00	12-oct.-25	ACD
TPCI.O85	TPCI 5,90 % 2023 - 2028	10 000	10 000	NC	10 000	53,34	A	590,00	14-déc.-25	ACD
TPCI.O86	TPCI 6,00 % 2023 - 2030	10 000	10 000	NC	10 000	54,25	A	600,00	14-déc.-25	ACD
TPCI.O87	TPCI 5,90% 2024-2029	10 000	10 000	NC	10 000	480,08	A	590,00	25-mars-25	ACD
TPCI.O88	TPCI 6,00% 2024-2031	10 000	10 000	NC	10 000	488,22	A	600,00	25-mars-25	ACD
TPCI.O89	TPCI 5,90% 2024-2029	10 000	10 750	NC	10 750	292,58	A	590,00	19-juil.-25	ACD
TPCI.O90	TPCI 6,00% 2024-2031	10 000	10 000	NC	10 000	297,53	A	600,00	19-juil.-25	ACD
TPCI.O91	TPCI 5,90% 2024-2029	10 000	10 000	NC	10 000	231,15	A	590,00	26-août-25	ACD
TPCI.O92	TPCI 6,00% 2024-2031	10 000	10 000	NC	10 000	235,07	A	600,00	26-août-25	ACD

TPNE.01	TRESOR PUBLIC DU NIGER 6,50% 2019-2026	10 000	10 000	SP	10 000	523,56	A	650,00	28-mars-25	ACD
TPNE.02	TRESOR PUBLIC DU NIGER 6,50% 2019 - 2026	10 000	10 000	SP	10 000	299,18	A	650,00	1-août-25	ACD
TPNE.03	TRESOR PUBLIC DU NIGER 6,5% 2020-2027	6 000	6 000	SP	6 000	180,58	A	390,00	31-juil.-25	ACD
TPNE.04	TRESOR PUBLIC DU NIGER 6,30% 2	8 750	8 750	SP	8 750	218,99	A	551,25	24-août-25	ACD
TPNE.05	TPNE 6,15 % 2022-2034	10 000	10 000	SP	10 000	382,48	A	615,00	3-juin-25	ACD
TPNE.06	TRESOR PUBLIC DU NIGER 6,15% 2022 - 2034	10 000	10 000	SP	10 000	55,60	A	615,00	14-déc.-25	ACD
TPNE.07	TRESOR PUBLIC DU NIGER 6,25 % 2023-2028	10 000	10 000	SP	10 000	354,45	A	625,00	23-juin-25	ACD
TPTG.02	TPTG 6% 2022-2037	10 000	10 000	NC	10 000	100,27	A	600,00	16-nov.-25	ACD
TOTAL						0		0		

OBLIGATIONS REGIONALES

BIDC.04	BIDC-EBID 6.10% 2017-2027	3 750	3 750	NC	3 750	134,13	A	228,78	16-juin-25	ACD
BIDC.05	BIDC-EBID 6,40% 2019-2026	10 000	10 000	NC	10 000	7,07	S	320,00	12-juil.-25	ACD
BIDC.06	BIDC-EBID 6,50 % 2021-2028	7 000	7 525	NC	7 525	73,55	S	225,63	18-mai-25	ACD
BIDC.07	BIDC-EBID 5,90% 2022-2029	9 000	9 000	NC	9 000	55,28	S	264,77	9-juin-25	ACD
BIDC.08	BIDC-EBID GSS BOND 6,50% 2024-2031	10 000	10 000	NC	10 000	304,52	S	327,67	29-janv.-25	ACD
CRRH.010	CRRH-UEMOA 6,10% 2022-2037	10 000	10 000	NC	10 000	275,16	S	305,00	3-févr.-25	AC
CRRH.02	CRRH-UEMOA 6.10% 2012-2024	10 000	9 800	SP	9 800	303,34	S	305,00	17-janv.-25	AC
CRRH.05	CRRH-UEMOA 5.85% 2015-2025	10 000	10 000	NC	10 000	13,86	S	209,10	4-juil.-25	AC
CRRH.06	CRRH-UEMOA 5.85% 2016-2026	10 000	10 000	NC	10 000	16,43	S	292,50	3-juil.-25	ACD
CRRH.07	CRRH-UEMOA 5.95% 2017-2029	4 167	4 167	NC	4 167	41,09	S	123,96	17-mai-25	AC
CRRH.08	CRRH-UEMOA 5.95% 2018-2030	5 000	5 000	NC	5 000	21,25	S	148,75	21-juin-25	AC
CRRH.09	CRRH-UEMOA 6.05% 2018-2033	6 000	6 000	NC	6 000	25,93	S	181,50	21-juin-25	AC
TOTAL						0		0		

OBLIGATIONS PRIVEES

FBOAD.01	FCTC BOAD DOLI-P 6,10% 2023-2030	7 300	7 300	NC	7 300	143,96	S	220,82	20-mars-25	AC
FDINBF.01	FIDELIS FINANCE CAP25 7,00% 2023-2028	10 000	10 000	NC	10 000	102,76	S	326,30	20-mai-25	ACD
FEPTC.01	FCTC EPT 7 % 2023-2030	10 000	10 500	NC	10 500	93,21	T	171,50	27-févr.-25	ACD
FEPTC.02	FCTC EPT 7,25 % 2023-2033	10 000	10 500	NC	10 500	96,54	T	177,63	27-févr.-25	ACD
FEPTC.03	FCTC EPT 7,50% 2023-2038	10 000		NC		99,86	T	183,75	27-févr.-25	ACD
FNSBC.01	FCTC NSIA BANQUE 7 % 2020-2025	556	556	NC	555,55	3,28	T	9,53	16-mars-25	ACD
FORBT.01	FCTC ORABANK 7 % 2021-2026	4 444	4 844	NC	4 844,44	16,09	T	76,22	28-mars-25	ACD
FSNTS.01	FCTC SONATEL C-1 6,40 % 2023-2	10 000	10 750	NC	10 750	295,90	S	300,80	19-janv.-25	AC
FSNTS.02	FCTC SONATEL C-2 6,60 % 2023-2	10 000	10 000	NC	10 000	305,14	S	310,20	19-janv.-25	AC
FTIMC.01	FCTC TEYLIOM IMMO 7 % 2021-2028	5 833	5 833	NC	5 833,33	43,35	T	100,04	8-mars-25	ACD
ORGT.02	ORAGROUP SA 7,15% 2021-2028	8 000	8 400	NC	8 400	128,86	S	286,00	26-avr.-25	ACD
PADS.03	PAD 6,60% 2020-2027	6 000	5 640	NC	5 640	96,82	S	198,00	19-avr.-25	ACD
PTRC.01	PETRO IVOIRE 6,80% 2022-2029	10 000	10 750	NC	10 750	58,58	S	333,20	15-juin-25	ACD
SNLC.01	SENELEC 6,50% 2018-2025	1 000	1 000	NC	1 000	19,93	S	32,50	27-mars-25	AC
SNTS.02	SONATEL 6,50% 2020-2027 (*)	6 000	6 000	NC	6 000	184,81	S	184,81	16-janv.-25	ACD
TOTAL						0		0		

SUKUK ET TITRES ASSIMILES

SUKSN.S2	SUKUK SN 6% 2016-2026	10 000	10 750	NC	10 750	290,00	S	306,67	26-janv.-25	ACD
SUKTG.S1	SUKUK TG 6.5% 2016-2026	10 000	10 000	NC	10 000	312,26	S	377,99	17-févr.-25	ACD
TOTAL						0		0		
TOTAL - Marché des obligations						0		0		

Légende :
 (#) (*) Ex-Coupon couru (#/#)Cours de référence amorti / Coupon couru Ex-c (#)Ex-marge de profits
 Cours du jour: Ouv.: Ouverture Clôt.: Clôture Moy.: Moyen
 Type Amort: Type d'Amortissement IF: In Fine AC: Amortissement Constant AD: Amortissement Dégressif ACD: Amortissement Constant Différé
 Période: Périodicité de paiement des coupons A: Annuelle S: Semestrielle T: Trimestrielle
 Eché.: Échéance de paiement des intérêts
 Mentions: NC: Non Coté Ex-c: Ex-coupon ou Ex-droit SP: Suspendu

INFORMATIONS
OPERATIONS EN COURS

Emetteur	Opération
SIB	Admission à la cote des actions nouvelles de la SIB CI, le 04 février 2025
BANK OF AFRICA CI	Admission à la cote des actions nouvelles de la société BOA CI, le 23 janvier 2025

AVIS

Entité	N°	Nature	Objet
BRVM	013-2025	Paiement Intérêts	Paiement des intérêts semestriels - B IDC-EBID GSS BOND 6,50% 2024-2031 (BIDC.O8)

COMMUNIQUES

Emetteur	N°	Nature	Objet
----------	----	--------	-------

QUANTITES RESIDUELLES
MARCHE DES ACTIONS

Symbole	Titre	Quantité résiduelle à l'achat	Cours Achat / Vente			Quantité résiduelle à la vente	Cours de Référence
ABJC	SERVAIR ABIDJAN CI	250	1,850	/	1,855	481	1 855
BICC	BICI CI	5	13,995	/	14,000	1 693	14 000
BNBC	BERNABE CI	7	1,000	/	1,025	186	1 000
BOAB	BANK OF AFRICA BN	5	3,220	/	3,225	820	3 225
BOABF	BANK OF AFRICA BF	51	3,025	/	3,035	1 603	3 035
BOAC	BANK OF AFRICA CI	1	4,865	/	4,885	1 367	4 885
BOAM	BANK OF AFRICA ML	44	1,805	/	1,845	152	1 805
BOAN	BANK OF AFRICA NG	9	2,410	/	2,440	66	2 410
BOAS	BANK OF AFRICA SENEGAL	6	2,800	/	2,900	321	2 900
CABC	SICABLE CI	2 647	1,030	/	1,040	2 163	1 030
CBIBF	CORIS BANK INTERNATIONAL	16	9,650	/	9,750	34	9 750
CFAC	CFAO MOTORS CI	4 002	550	/	560	339	560
CIEC	CIE CI	5	2,165	/	2,185	91	2 185
ECOC	ECOBANK COTE D'IVOIRE	64	8,300	/	8,450	16	8 450
ETIT	ECOBANK TRANS. INCORP. TG	910 643	15	/	16	3 851 226	16
FTSC	FILTISAC CI	430	1,815	/	1,840	4 402	1 840
LNBB	LOTIERIE NATIONALE DU BENIN	164	4,840	/	4,845	1 435	4 840
NEIC	NEI-CEDA CI			/	Marché	9	670
NSBC	NSIA BANQUE COTE D'IVOIRE	20	7,290	/	7,300	210	7 300
N TLC	NESTLE CI	52	7,950	/	7,960	607	7 960
ONTBF	ONATEL BF	328	2,205	/	2,210	140	2 205
ORAC	ORANGE COTE D'IVOIRE	152	17,205	/	18,090	274	17 205
ORGT	ORAGROUP TOGO	6	1,695	/	1,750	14 866	1 695
PALC	PALM CI	40	4,795	/	4,800	2 287	4 800
PRSC	TRACTAFRIC MOTORS CI	169	1,950	/	1,960	298	1 960
SAFC	SAFCA CI	25	795	/	800	100	800
SCRC	SUCRIVOIRE	245	625	/	650	75	650
SDCC	SODE CI	232	5,510	/	5,550	298	5 550
SDSC	AFRICA GLOBAL LOGISTICS CI	43	1,255	/	1,275	2 987	1 255
SEMC	EVIOSYS PACKAGING SIEM CI			/			700
SGBC	SOCIETE GENERALE COTE D'IVOIRE	1	19,620	/	20,000	1 912	20 000
SHEC	VIVO ENERGY CI	134	840	/	860	489	840
SIBC	SOCIETE IVOIRIENNE DE BANQUE	2	3,500	/	3,530	1 708	3 530
SICC	SICOR CI			/	4,270	7	4 270
SIVC	AIR LIQUIDE CI	130	445	/	450	747	450
SLBC	SOLIBRA CI	80	13,430	/	13,700	14	13 700
SMBC	SMB CI	5	7,300	/	7,495	123	7 495
SNTS	SONATEL SN	2 719	24,000	/	24,195	13	24 000
SOGC	SOGB CI	165	4,390	/	4,420	4 118	4 420
SPHC	SAPH CI	5	3,720	/	3,790	468	3 790
STAC	SETAO CI	88	410	/	430	109	430
STBC	SITAB CI	450	7,260	/	7,400	34	7 400
SVOC	MOVIS CI			/			2 395
TTLC	TOTALENERGIES MARKETING CI	1 548	2,350	/	2,425	491	2 425
TTLS	TOTALENERGIES MARKETING SN	210	2,300	/	2,390	37	2 390
UNLC	UNILEVER CI			/	6,450	7	6 475
UNXC	UNIWAX CI	1	395	/	400	130	400

QUANTITES RESIDUELLES

MARCHE DES DROITS

Symbole	Titre	Quantité résiduelle à l'achat	Cours Achat / Vente	Quantité résiduelle à la vente	Cours de Référence
---------	-------	-------------------------------	---------------------	--------------------------------	--------------------

QUANTITES RESIDUELLES
MARCHE DES OBLIGATIONS

Symbole	Titre	Quantité résiduelle à l'achat	Cours Achat / Vente	Quantité résiduelle à la vente	Cours de Référence
FBOAD.01	FCTC BOAD DOLI-P 6,10% 2023-2030		/		7 300
FDINBF.01	FIDELIS FINANCE CAP25 7,00% 2023-2028		/		10 000
FEPTC.01	FCTC EPT 7 % 2023-2030		/ 10,500	25	10 500
FEPTC.02	FCTC EPT 7,25 % 2023-2033		/ 10,500	210	10 500
FEPTC.03	FCTC EPT 7,50% 2023-2038		/		10 000
FNSBC.01	FCTC NSIA BANQUE 7 % 2020-2025		/ 566.66	14	556
PTRC.01	PETRO IVOIRE 6,80% 2022-2029		/		10 750
SNLC.01	SENELEC 6,50% 2018-2025		/		1 000
SNTS.02	SONATEL 6,50% 2020-2027		/		6 000
FORBT.01	FCTC ORABANK 7 % 2021-2026		/ 4,747.55	2 500	4 844
FSNTS.01	FCTC SONATEL C-1 6,40 % 2023-2		/		10 750
FSNTS.02	FCTC SONATEL C-2 6,60 % 2023-2		/		10 000
FTIMC.01	FCTC TEYLIOM IMMO 7 % 2021-2028		/ 5,833.33	27	5 833
ORGT.02	ORAGROUP SA 7,15% 2021-2028		/ 8,800	1 620	8 400
PADS.03	PAD 6,60% 2020-2027		/		5 640
EOM.010	ETAT DU MALI 6,20 % 2022-2029		/		9 790
EOM.011	ETAT DU MALI 6,40 % 2023-2030		/		10 000
EOM.012	ETAT DU MALI 6,50 % 2023-2030		/		9 999
EOM.013	ETAT DU MALI 6,50 % 2024-2034		/		9 999
EOM.014	ETAT DU MALI 3,00 % 2024-2031		/		10 000
EOM.015	ETAT DU MALI 6,55 % 2024-2031		/		10 000
TPNE.07	TRESOR PUBLIC DU NIGER 6,25 % 2023-2028		/		10 000
TPTG.02	TPTG 6% 2022-2037		/ 9,800	2 000	10 000
TPNE.01	TRESOR PUBLIC DU NIGER 6,50% 2019-2026		/		10 000
TPNE.02	TRESOR PUBLIC DU NIGER 6,50% 2019 - 2026		/		10 000
TPNE.03	TRESOR PUBLIC DU NIGER 6,5% 2020-2027		/		6 000
TPNE.04	TRESOR PUBLIC DU NIGER 6,30% 2		/		8 750
TPNE.05	TPNE 6,15 % 2022-2034		/		10 000
TPNE.06	TRESOR PUBLIC DU NIGER 6,15% 2022 - 2034		/		10 000
TPCI.087	TPCI 5,90% 2024-2029		/		10 000
TPCI.088	TPCI 6,00% 2024-2031		/		10 000
TPCI.089	TPCI 5,90% 2024-2029		/		10 750
TPCI.090	TPCI 6,00% 2024-2031		/		10 000
TPCI.091	TPCI 5,90% 2024-2029		/		10 000
TPCI.092	TPCI 6,00% 2024-2031		/		10 000
TPCI.081	TPCI 5,90% 2023-2028		/		10 500
TPCI.082	TPCI 6,00% 2023-2030	20	9,700	/	10 000
TPCI.083	TPCI 5,90 % 2023-2028		/		10 000
TPCI.084	TPCI 6,00 % 2023-2030		/ 10,000	49 861	10 000
TPCI.085	TPCI 5,90 % 2023 - 2028		/		10 000
TPCI.086	TPCI 6,00 % 2023 - 2030		/ 10,000	49 885	10 000
TPCI.075	TPCI 5,65% 2022-2029		/		10 700
TPCI.076	TPCI 5,75% 2022-2032		/		10 000
TPCI.077	TPCI (TAUX DE BASE + SPREAD) % 2022-2029		/		10 000
TPCI.078	TPCI 5,65% 2022-2029		/		10 000
TPCI.079	TPCI 5,75% 2023-2030		/		10 750
TPCI.080	TPCI 6% 2023-2030	20	9,700	/ 10,000	20 054
TPCI.069	TPCI 5,75 % 2022-2037		/ 10,000	21	10 000
TPCI.070	TPCI 5,75 % 2022-2037		/		10 000
TPCI.071	TPCI 5,65% 2022-2032		/		10 000

TPCI.072	TPCI 5,65% 2022-2029	/	9,800	250	10 000
TPCI.073	TPCI 5,75% 2022-2032	/			10 500
TPCI.074	TPCI 5,85% 2022-2042	/			9 474
TPCI.063	TPCI 5,90% 2021 -2031	/			8 750
TPCI.064	TPCI 5,80 % 2021 - 2028	/			7 958
TPCI.065	TPCI 5,90 % 2021-2031	/			9 363
TPCI.066	TPCI 5,90% 2021-2031	/			8 750
TPCI.067	TPCI 5,90 % 2021-2036	/			10 200
TPCI.068	TPCI 5,90 % 2022-2037	/	10,000	9	10 000
TPCI.057	TPCI 5,80% 2020-2027	/			5 820
TPCI.058	TPCI 5,80% 2021-2028	/			8 000
TPCI.059	TPCI 5,90% 2021-2031	/			9 056
TPCI.060	TPCI 5,80% 2021-2028	/			10 000
TPCI.061	TPCI 5,90% 2021-2031	/			10 000
TPCI.062	TPCI 5,80 % 2021 -2028	/			8 000
TPCI.051	TPCI 5,80 % 2020-2027	/			6 000
TPCI.052	TPCI 5,90 % 2020 -2030	/			7 500
TPCI.053	TPCI 5,80% 2020-2027	/			6 360
TPCI.054	TPCI 5,90% 2020-2030	/			7 350
TPCI.055	TPCI 5,80% 2020 -2027	/			6 000
TPCI.056	TPCI 5,90% 2020- 2030	/			8 058
TPCI.045	TPCI 5,80% 2020 -2027	/			6 000
TPCI.046	TPCI 5,90% 2020 - 2030	/			7 650
TPCI.047	TPCI 5,80% 2020 - 2027	/			6 150
TPCI.048	TPCI 5,80% 2020- 2027	/			5 940
TPCI.049	TPCI 5,90% 2020- 2030	/			7 564
TPCI.050	TPCI 5,90% 2020-2030	/			7 500
TPCI.039	TPCI 5,75% 2019 - 2026	/			3 906
TPCI.040	TPCI 5,75% 2019-2026	/			4 000
TPCI.041	TPCI 5,80% 2020-2027	/			10 000
TPCI.042	TPCI 5,90% 2020-2030	/	10,000	51	10 000
TPCI.043	TPCI 5,90% 2020 - 2030	/			10 000
TPCI.044	TPCI 5,80% 2020 - 2027	/	10,000	13	9 800
TPCI.033	TPCI 5,75% 2019-2026	/			4 160
TPCI.034	TPCI 6% 2019-2029	/			6 188
TPCI.035	TPCI 5,75% 2019 -2026	/			10 150
TPCI.036	TPCI 5,75% 2019- 2026	/			10 000
TPCI.037	TPCI 5,80% 2019-2026	/			4 000
TPCI.038	TPCI 5,75% 2019-2026	/			4 000
TPCI.027	TPCI 6% 2017-2025	/			10 250
TPCI.028	TPCI 6% 2018 - 2026	/			10 000
TPCI.029	TPCI 6% 2018-2026	/	10,000	7	10 000
TPCI.030	TPCI 5,95% 2018-2025	/			2 000
TPCI.031	TPCI 5,75% 2019 - 2026	/			10 230
TPCI.032	TPCI 2,23% 2019-2026	/			10 000
TPBJ.08	TPBJ 6,20% 2023-2038	/			10 000
TPCI.019	TPCI 5,99% 2015-2025	69	10,000		10 000
TPCI.021	TPCI 6% 2016-2028	/	9,900	8	10 000
TPCI.022	TPCI 5,90% 2016 - 2026	/	10,000	1	10 000
TPCI.023	TPCI 5,90% 2016-2026	/			10 000
TPCI.024	TPCI 6,25% 2017-2029	/			9 700
TPBF.09	TPBF 6,50% 2019 - 2027	/	10,999	16	10 999
TPBJ.03	TPBJ 6,50% 2020-2028	/			10 000
TPBJ.04	TPBJ 5,50 % 2022-2037	/			10 000
TPBJ.05	TPBJ 5,85 % 2022-2042	/	9,900	194	9 940

TPBJ.06	TPBJ 5,75% 2022-2037			/			10 150
TPBJ.07	TPBJ 5,70% 2023-2030			/			10 000
TPBF.O21	ETAT DU BURKINA 6,50% 2024-2029			/			10 000
TPBF.O22	ETAT DU BURKINA 6,80% 2024-2032			/			10 000
TPBF.O4	TPBF 6.50% 2017-2027			/			10 400
TPBF.O6	TPBF 6.50% 2018-2025			/			9 112
TPBF.O7	TPBF 6,50% 2018- 2025			/			9 999
TPBF.O8	TPBF 6,50% 2019-2027			/			10 000
TPBF.O15	ETAT DU BURKINA 6,30 % 2022-2			/			10 000
TPBF.O16	ETAT DU BURKINA 6% 2023-2028			/			10 000
TPBF.O17	TPBF 6,30 % 2023-2030			/	10,000	92	9 999
TPBF.O18	TPBF 6,50% 2023-2033			/			9 200
TPBF.O19	ETAT DU BURKINA 6,30% 2024-2029			/	10,000	60	10 000
TPBF.O20	ETAT DU BURKINA 6,55% 2024-2031			/			10 000
EOS.O9	ETAT DU SENEGAL 6,00 % 2023-20			/			10 535
TPBF.O10	TPBF 6,50% 2020 - 2028			/			5 833
TPBF.O11	TPBF 6,50 % 2020-2028			/			5 835
TPBF.O12	TPBF 6.50% 2021-2031			/			9 978
TPBF.O13	TPBF 6,50 % 2021 - 2031			/			9 950
TPBF.O14	TPBF 6,30% 2022-2034			/	9,900	495	9 900
EOS.O14	ETAT DU SENEGAL 6,50 % 2023-2033			/			10 000
EOS.O15	ETAT DU SENEGAL 6,25 % 2024-2029			/			9 950
EOS.O16	ETAT DU SENEGAL 6,45 % 2024-2031			/			10 000
EOS.O17	ETAT DU SENEGAL 6,65 % 2024-2034			/			9 800
EOS.O7	ETAT SENEGAL 6.30% 2015-2025			/			10 000
EOS.O8	ETAT DU SENEGAL 5,95% 2022-2034			/			10 000
EOM.O8	ETAT DU MALI 6,20 % 2022-2032			/	9,980	286	9 980
EOM.O9	ETAT DU MALI 6,30% 2022-2032			/			10 000
EOS.O10	ETAT DU SENEGAL 6,15 % 2023-2030			/			10 000
EOS.O11	ETAT DU SENEGAL 6,35 % 2023-2033			/	10,000	16	10 000
EOS.O12	ETAT DU SENEGAL 6,15 % 2023-2028			/			9 500
EOS.O13	ETAT DU SENEGAL 6,30 % 2023-2030			/			10 000
EOM.O16	ETAT DU MALI 6,35 % 2024-2029			/			10 000
EOM.O3	ETAT DU MALI 6,50 % 2018-2025			/	1,975	482	1 975
EOM.O4	ETAT DU MALI 6,50% 2019-2027			/			6 000
EOM.O5	ETAT DU MALI 6,50% 2020-2028			/	8,000	28	8 000
EOM.O6	ETAT DU MALI 6,50% 2020-2027			/			6 000
EOM.O7	ETAT DU MALI 6.50% 2021-2031			/			9 406
BIDC.O4	BIDC-EBID 6.10% 2017-2027			/	3,712.50	314	3 750
BIDC.O5	BIDC-EBID 6,40% 2019-2026			/	10,000	6	10 000
BIDC.O6	BIDC-EBID 6,50 % 2021-2028	3	7,000	/			7 525
BIDC.O7	BIDC-EBID 5,90% 2022-2029			/			9 000
BIDC.O8	BIDC-EBID GSS BOND 6,50% 2024-2031			/	10,000	30	10 000
CRRH.O10	CRRH-UEMOA 6,10% 2022-2037			/			10 000
CRRH.O5	CRRH-UEMOA 5.85% 2015-2025			/			10 000
CRRH.O6	CRRH-UEMOA 5.85% 2016-2026			/			10 000
CRRH.O7	CRRH-UEMOA 5.95% 2017-2029			/			4 167
CRRH.O8	CRRH-UEMOA 5.95% 2018-2030			/			5 000
CRRH.O9	CRRH-UEMOA 6.05% 2018-2033			/			6 000

SUKUK ET TITRES ASSIMILES

Symbole	Titre	Quantité résiduelle à l'achat	Cours Achat / Vente	Quantité résiduelle à la vente	Cours de Référence
SUKSN.S2	SUKUK SN 6% 2016-2026		/		10 750
SUKTG.S1	SUKUK TG 6.5% 2016-2026		/		10 000

CALENDRIER DES ASSEMBLEES GENERALES

ANNEE : 2025

Société	Nature	Date	Heure	Lieu
---------	--------	------	-------	------

L'actualité de la BRVM sur nos plateformes digitales

Infos BRVM

Pour recevoir les informations boursières par SMS, souscrivez :



Côte d'Ivoire : *430#
Bénin : *430*15#



Côte d'Ivoire : #139#
Burkina Faso : *310#



Côte d'Ivoire : *431#
Niger : *512*9#
Togo : *310#

Site web

www.brvm.org



Application Mobile

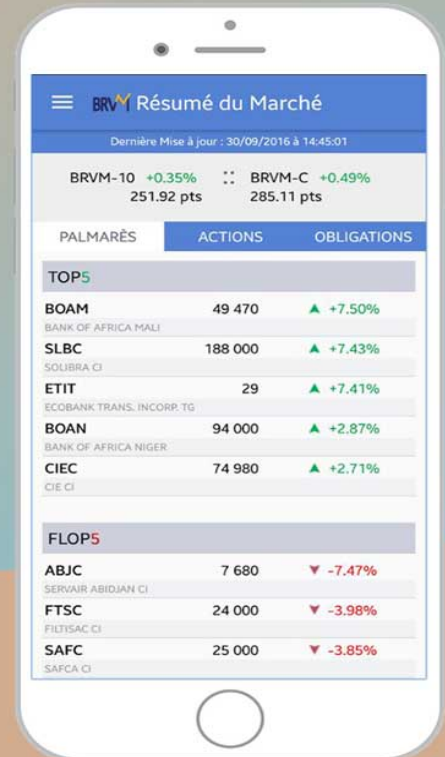

Nous suivre sur :



AVIS N° 013 - 2025 / BRVM / DG

BIDC-EBID GSS BOND 6,50 % 2024-2031

Païement des intérêts semestriels

La Bourse Régionale des Valeurs Mobilières (BRVM) porte à la connaissance du public et des intervenants du marché que la Banque d'Investissement et de Développement de la CEDEAO (BIDC) procédera, le **29 janvier 2025**, au paiement des intérêts semestriels de son emprunt obligataire dénommé " BIDC-EBID GSS BOND 6,50 % 2024-2031 ".

La fermeture des registres étant fixée au mercredi 29 janvier 2025, ledit titre (symbole : BIDC.08) cotera ex-coupon d'intérêts à partir du **lundi 27 janvier 2025**.

Pour toute information complémentaire, veuillez contacter la SGI IMPAXIS SECURITIES, BP 45545 Dakar-Fann, Sénégal, Tél : (221) 33 869 31 40, Fax : (221) 33 864 53 41, www.impaxis-securities.com.

Fait à Abidjan, le 16 janvier 2025

Le Directeur Général



Dr. Edoh Kossi AMENOUNYE

AK r 81

Sociétés de gestion	Dépositaire	OPCVM	Categorie	Valeur Liquidative									
				Origine	Précédente		Actuelle		Variation				
					Valeur	Date	Valeur	Date	Date	%			
QUOTIDIENNES													
	AFRICABOURSE SA	FCP AAM EPARGNE CROISSANCE	D	5 000	9 297,53	08/01/2025	ND	ND	19/11/2012	-	-		
		FCP AAM OBLIGATIS	OATC	5 000	8 863,08	08/01/2025	ND	ND	12/09/2012	-	-		
		FCP AAM EPARGNE ACTION	A	5 000	6 392,94	08/01/2025	ND	ND	16/01/2017	-	-		
AFRICAM SA	SBIF	FCP AAM SERENITIS	OATC	10 000	11 478,06	08/01/2025	ND	ND	20/12/2023	-	-		
		FCP EXPANSIO	D	5 000	11 402,58	19/12/2024	ND	ND	01/01/2013	-	-		
		FCP SECURITAS	OMLT	5 000	8 067,01	19/12/2024	ND	ND	01/01/2013	-	-		
AFRICAIN DE GESTION D'ACTIFS	SGI AGI	FCP VALORIS	A	5 000	11 150,89	19/12/2024	ND	ND	01/01/2013	-	-		
		FCP CAPITAL PLUS	D	1 000	1 433,84	14/01/2025	1 433,29	15/01/2025	11/03/2019	43,33%	-0,04%		
		FCP CONFORT PLUS	OMLT	1 000	1 414,42	14/01/2025	1 414,57	15/01/2025	11/03/19	41,46%	0,011%		
ATLANTIC ASSET MANAGEMENT	ATLANTIQUE FINANCE	FCP ATLANTIQUE CROISSANCE	D	5 000	5 811,40	10/01/2025	ND	ND	30/05/2015	-	-		
		FCP ATLANTIQUE LIQUIDITE	OCT	5 000	6 530,09	10/01/2025	ND	ND	12/07/2019	-	-		
		FCP ATLANTIQUE ACTIONS	A	5 000	9 897,43	10/01/2025	ND	ND	25/10/2019	-	-		
		FCP ATLANTIQUE SERENITE	OMLT	5 000	6 843,05	10/01/2025	ND	ND	12/07/2019	-	-		
		FCP ATLANTIQUE HORIZON	D	5 000	9 258,40	10/01/2025	ND	ND	25/10/2019	-	-		
BNI GESTION	BNI FINANCES	FCP ATLANTIQUE SECURITE	OMLT	5 000	7 262,29	10/01/2025	ND	ND	30/05/2015	-	-		
		FCP CAPITAL CROISSANCE	D	10 000	ND	18/12/2024	ND	19/12/2024	-	-			
		OBLIG SECURITE	OMLT	10 000	11 047,00	19/12/2024	ND	ND	06/06/2014	-	-		
BOA ASSET MANAGEMENT	BOA CAPITAL SECURITIES	FCP DYNAMIC SAVINGS	A	10 000	ND	18/12/2024	ND	19/12/2024	-	-			
BRM ASSET MANAGEMENT	BRM	FCP Emergence	D	5 000	7 899,34	06/01/2025	ND	ND	Fev. 2010	-	-		
		FCP Tresor Monea	OCT	25 000 000	38 678 589,76	23/10/2023	ND	ND	Dec. 2013	-	-		
		FCP "BRM DYNAMIQUE"	D	10 000	12 923,13	08/09/2014	ND	ND	12/03/2009	-	-		
CGF GESTION	CGF BOURSE	FCP "BRM OBLIGATAIRE"	D	10 000	12 057,50	17/10/2014	ND	ND	12/03/2009	-	-		
		FCP ACTIONS PHARMACIE	D	1 000	1 094,56	27/12/2024	ND	ND	25/07/14	-	-		
		FCP SALAM CI	A	1 000	1 108,63	27/12/2024	ND	ND	01/03/17	-	-		
		FCP AL BARAKA 2	D	1 000	1 240,34	27/12/2024	ND	ND	25/01/18	-	-		
		FCP ASSUR SENEGAL	D	1000000	1 301 653,04	27/12/2024	ND	ND	06/07/14	-	-		
		FCP AVANTAGE AKWABA	D	1 000	1 647,79	27/12/2024	ND	ND	29/03/13	-	-		
		FCP PLACEMENT CROISSANCE	A	1 000	1 388,79	27/12/2024	ND	ND	29/03/13	-	-		
		FCP POSTEFINANCES HORIZON	D	1 000	2 110,34	27/12/2024	ND	ND	27/06/09	-	-		
		FCP PLACEMENT QUIETUDE	OMLT	1 000	1 641,54	27/12/2024	ND	ND	29/03/13	-	-		
		FCP LIQUIDITE-OPTIMUM	OMLT	10000	12 711,15	27/12/2024	ND	ND	01/10/17	-	-		
		FCP BNDE VALEURS	A	1 000	1 274,68	27/12/2024	ND	ND	02/09/16	-	-		
		CORIS ASSET MANAGEMENT	CORIS BOURSE	FCP CORIS ACTIONS	A	5 000	7 608,50	14/01/2025	ND	ND	11/11/2014	-	-
				FCP ASSURANCES	OCT	5 000	5 710,50	14/01/2025	ND	ND	22/11/2019	-	-
				FCP CORIS PERFORMANCE	D	5 000	7 963,56	14/01/2025	ND	ND	11/11/2014	-	-
		NSIA AM	UBA CI	NSIA FONDS DIVERSIFIE	D	5 000	6 307,70	14/01/2025	ND	ND	03/12/2018	-	-
AUORE OPPORTUNITES	A			5 000	7 321,02	14/01/2025	ND	ND	08/03/2019	-	-		
AUORE SECURITE	OMLT			5 000	6 072,89	14/01/2025	ND	ND	03/09/2021	-	-		
OAM S.A	SGI TOGO	NSIA ASSURANCES OPTIMUM	D	1 000 000	1 139 561,12	14/01/2025	ND	ND	30/09/2021	-	-		
		AUORE MONETARIS	M	5 000	5 411,87	14/01/2025	ND	ND	24/04/2024	-	-		
		TAWFIR HALAL	A	5 000	5 399,76	14/01/2025	ND	ND	17/07/2024	-	-		
SOGESPAR	SOGEBOURSE	FCP-1 OPTI PLACEMENT	A	5 000	20 771,12	17/12/2024	ND	ND	01/02/2002	-	-		
		FCP-2 OPTI REVENU	OMLT	5 000	9 060,37	17/12/2024	ND	ND	01/02/2002	-	-		
		FCP-3 OPTI CAPITAL	D	5 000	21 931,25	17/12/2024	ND	ND	24/01/2003	-	-		
SOAGA-SA	SGI-BOA CAPITAL SECURITIES	FCP SOGAEVENIR	D	500	1 875,00	08/01/2025	ND	ND	01/10/2002	-	-		
		FCP SOGDEFI	D	4 888	4 425,00	08/01/2025	ND	ND	23/12/2014	-	-		
		FCP SOGEDYNAMIQUE	A	4 888	4 429,00	08/01/2025	ND	ND	23/12/2014	-	-		
		FCP SOGELIQUID	M	10 000 000	10 927 839,00	08/01/2025	ND	ND	16/06/2020	-	-		
		FCP SOGEPRIVILLEGE	D	4 888	4 702,00	08/01/2025	ND	ND	23/12/2014	-	-		
		FCP SOGEGSECURITE	OMLT	4 888	5 156,00	08/01/2025	ND	ND	23/12/2014	-	-		
		FCP SOGVALOR	A	1 000	4 417,00	08/01/2025	ND	ND	04/06/2002	-	-		
ENKO CAPITAL WEST AFRICA	EDC Investment Corporation	FCP SOAGA EPARGNE ACTIVE	D	10 000	11 852,03	14/01/2025	11 850,32	15/01/2025	28/10/2016	18,50%	-0,01%		
		SICAV Abdou DIOUF	D	10 000 000	14 817 315,31	14/01/2025	14 822 087,99	15/01/2025	01/12/2003	48,22%	0,03%		
		FCP BOAD CAPITAL RETRAITE	OMLT	10 000	13 671,34	14/01/2025	13 672,96	15/01/2025	08/07/2020	36,73%	0,01%		
		FCP SOAGA EPARGNE OBLIGATIONS	OMLT	5 000	6 173,89	14/01/2025	6 174,44	15/01/2025	28/04/2021	23,49%	0,01%		
		FCP SOAGA EPARGNE ACTIONS	A	5 000	9 394,97	14/01/2025	9 392,31	15/01/2025	11/03/2020	87,85%	-0,03%		
		FCP SOAGA EPARGNE SERENITE	OMLT	10 000	15 921,09	14/01/2025	15 921,25	15/01/2025	28/10/2016	59,21%	0,00%		
		FCP ENKO CAPITAL GARANTI	D	10 000	18 188,44	24/12/2024	ND	ND	21/09/2020	-	-		
		FCP PATRIMOINE	OMLT	10 000	12 838,87	24/12/2024	ND	ND	18/10/2020	-	-		
		FCP ENKO CAPITAL OBLIGATIONS	OMLT	10 000	11 951,39	24/12/2024	ND	ND	16/03/2021	-	-		
		FCP SAPHIR DYNAMIQUE	D	5 000	6 625,47	31/12/2024	ND	ND	28/08/2017	-	-		
SAPHIR ASSET MANAGEMENT	SGI BENIN	FCP SAPHIR QUIETUDE	OMLT	5 000	6 521,38	31/12/2024	ND	ND	28/08/2017	-	-		
		SICAV WAFI CAPITAL	D	10 000	8 466,83	19/09/2022	ND	ND	05/06/2020	-	-		
WAFI CAPITAL S.A.	SGI AGI BENIN	FCP NYESIGUI	D	10 000	13 281,24	14/01/2025	13 253,17	15/01/2025	01/07/2018	32,53%	-0,211%		
SGO MALI FINANCES	SGI MALI SA												
HEBDOMADAIRES													
BNI GESTION	BNI FINANCES	FCP INITIATIVES SOLIDARITE	D	5 000	5 496,00	06/12/2024	5 512,00	13/12/2024	22/05/2013	10,24%	0,29%		
		FCPE SODEFOR	D	2 500	6 941,00	06/12/2024	6 928,00	13/12/2024	18/12/2009	177,12%	-0,19%		
		FCP PAM Actions	A	10 000	16 382,22	26/12/2024	16 386,69	31/12/2024	13/12/2017	63,87%	0,03%		
PHOENIX AFRICA ASSET MANAGEMENT	Phoenix Capital Management	FCP PAM Diversifié Equilibré	D	10 000	15 722,27	26/12/2024	15 674,60	31/12/2024	13/12/2017	56,75%	-0,30%		
		FCP PAM Diversifié Obligation	D	10 000	14 037,04	26/12/2024	14 033,71	31/12/2024	13/12/2017	40,34%	-0,02%		
		FCP Global Investors	D	25 000	37 339,33	27/12/2024	37 540,13	03/01/2025	Dec. 2012	50,16%	0,54%		
BOA ASSET MANAGEMENT	BOA CAPITAL SECURITIES	FCP Boa Obligations	OMLT	10 000	12 968,86	27/12/2024	12 984,66	03/01/2025	Mars. 2017	29,85%	0,12%		
		FCP Boa Sécurité	OMLT	100 000	115 643,65	24/12/2024	115 637,22	31/12/2024	Mai. 2021	15,64%	0,15%		
		FCP Boa Actions	A	10 000	16 750,29	27/12/2024	16 880,68	03/01/2025	Juil. 2017	68,81%	0,78%		
BRIDGE ASSET MANAGEMENT	BRIDGE SECURITIES	FCP Boa Rendement	OMLT	25 000 000	37 332 370,10	27/12/2024	37 366 592,97	03/01/2025	Dec. 2017	49,47%	0,09%		
		FCP BRIDGE EQUILIBRE	D	25 000 000	35 190 974,04	31/12/2024	34 963 993,34	03/01/2025	27/09/2017	39,86%	-0,64%		
		FCP BRIDGE DIVERSIFIE CROISSANCE	D	5 000	7 148,08	31/12/2024	7 142,69	03/01/2025	13/03/2018	42,85%	-0,08%		
ENKO CAPITAL WEST AFRICA	EDC Investment Corporation	FCP BRIDGE OBLIGATIONS	OMLT	5 000	6 531,47	31/12/2024	6 492,25	03/01/2025	01/10/2019	29,84%	-0,60%		
		FCP ENKO CAPITAL LIQUIDITE	OMLT	10 000	9 950,66	23/12/2024	9 950,66	24/12/2024	18/04/2024	-0,49%	0,00%		
		EVOLUTIS	D	5 000	5 086,33	03/01/2024	5 102,49	10/01/2025	16/12/2019	2,05%	0,32%		
BAOBAB ASSET MANAGEMENT	FGI	FCP BAM TRESOR	OCT	10 000	10 778,36	09/01/2025	10 787,98	09/01/2025	21/12/2023	7,88%	0,09%		
		FCP BAM WURUS	A	10 000	11 273,37	03/01/2025	11 190,60	10/01/2025	12/04/2024	11,91%	-0,73%		
		FCP "SDE"	D	1 000	2 083,36	05/09/2014	ND	ND	14/03/2011	-	-		
CGF GESTION	CGF BOURSE	FCPCR SONATEL	D	1 000	9 580,37	20/12/2024	9 606,84	27/12/2024	19/02/2004	860,68%	0,28%		
		IMPAXIS SECURITIES	D	1 000	2 097,29	19/12/2024	2 100,85	26/12/2024	16/02/2014	110,08%	0,17%		
		FCPE SINI GNESIGUI	D	1 000	1 785,12	18/12/2024	1 786,77	25/12/2024	25/02/2014	78,68%	0,09%		
		FCP EXPAT	OMLT	1 000	1 166,05	19/12/2024	1 165,91	26/12/2024	20/03/2019	16,59%	-0,01%		
		FCP CAPITAL RETRAITE	D	1 000	1 178,48	18/12/2024	1 178,91	25/12/2024	20/03/2019	17,89%	0,04%		
		FCP RENTE PERPETUELLE	D	1 000	1 126,06	18/12/2024	1 126,82	25/12/2024	20/03/2019	12,68%	0,07%		
		FCP WALO	A	1 000	1 215,85	17/12/2024	1 217,49	24/12/2024	26/03/2019	21,75%	0,13%		
		FCP DJOLOF	OMLT	1 000	1 256,05	17/12/2024	1 257,09	24/12/2024	26/03/2019	25,71%	0,08%		
		FCP IMPACT DIASPORA	D	1 000	1 214,09	17/12/2024	1 214,53	24/12/2024	19/03/2019	21,45%	0,04%		
		FCP IFC-BOAD	OMLT	100 000	140 432,23	23/12/2024	140 541,75	30/12/2024	01/01/2018	40,54%	0,08%		
		FCPE DP WORLD DAKAR	D	1 000	1 341,28	17/12/2024	1 346,64	24/12/2024	04/10/2016	34,66%	0,40%		
		FCPE SEN FONDS	RISQUE	10 000									