

BRVM COMPOSITE	270,09
Variation Jour	-0,21 % ↓
Variation annuelle	-2,15 % ↓

BRVM 30	135,80
Variation Jour	-0,14 % ↓
Variation annuelle	-2,12 % ↓

BRVM PRESTIGE	111,76
Variation Jour	-0,26 % ↓
Variation annuelle	-2,68 % ↓

Evolution des indices

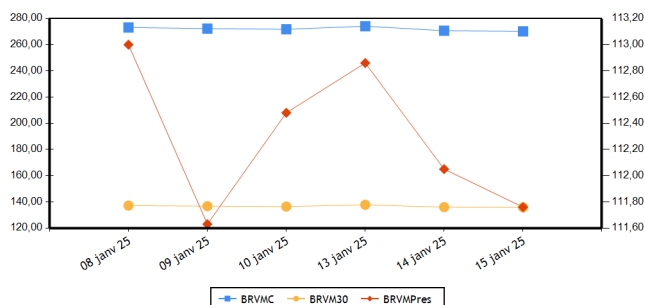

Volumes et valeurs transigés

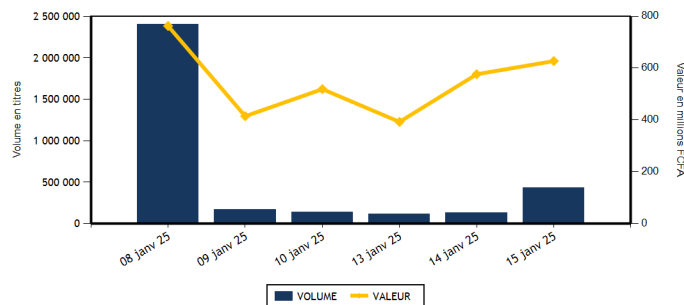

Actions	Niveau	Evol. Jour
Capitalisation boursière (FCFA)(Actions & Droits)	9 862 034 978 657	-0,21 %
Volume échangé (Actions & Droits)	430 386	258,04 %
Valeur transigée (FCFA) (Actions & Droits)	627 324 189	29,08 %
Nombre de titres transigés	41	-8,89 %
Nombre de titres en hausse	12	50,00 %
Nombre de titres en baisse	15	-37,50 %
Nombre de titres inchangés	14	7,69 %

Obligations	Niveau	Evol. Jour
Capitalisation boursière (FCFA)	10 594 448 280 009	0,00 %
Volume échangé	0	-100,00 %
Valeur transigée (FCFA)	0	-100,00 %
Nombre de titres transigés	0	-100,00 %
Nombre de titres en hausse	0	
Nombre de titres en baisse	0	
Nombre de titres inchangés	0	-100,00 %

PLUS FORTES HAUSSES

Titres	Cours	Evol. Jour	Evol. annuelle
BERNABE CI (BNBC)	1 025	7,33 %	-3,76 %
FILTISAC CI (FTSC)	1 840	1,94 %	-0,54 %
NESTLE CI (NTLC)	7 980	1,01 %	0,25 %
SOGB CI (SOGC)	4 450	0,91 %	-3,47 %
BANK OF AFRICA CI (BOAC)	4 885	0,72 %	-2,20 %

PLUS FORTES BAISES

Titres	Cours	Evol. Jour	Evol. annuelle
SMB CI (SMBC)	7 495	-7,47 %	-12,90 %
AIR LIQUIDE CI (SIVC)	475	-5,00 %	-5,00 %
CFAO MOTORS CI (CFAC)	570	-4,20 %	-5,00 %
TOTALENERGIES MARKETING SN (TTLS)	2 300	-3,77 %	0,00 %
BICI CI (BICC)	13 655	-2,46 %	-2,46 %

INDICES PAR COMPARTIMENT

Base = 100 au 02 janvier 2023	Nombre de sociétés	Valeur	Evol. Jour	Evol. annuelle	Volume	Valeur	PER moyen
BRVM-PRESTIGE	10	111,76	-0,26 %	-2,68 %	55 973	405 218 975	10,06
BRVM-PRINCIPAL	37	134,59	-0,55 %	-2,55 %	374 413	222 105 214	10,77

INDICES SECTORIELS ANCIENS

Base = 100 au 14 juin 1999	Nombre de sociétés	Valeur	Evol. Jour	Evol. annuelle	Volume	Valeur	PER moyen
BRVM - INDUSTRIE	11	118,94	-0,49 %	1,35 %	28 401	175 240 375	18,06
BRVM - SERVICES PUBLICS	5	753,32	0,10 %	-1,40 %	14 631	137 822 220	11,94
BRVM - FINANCES	15	97,74	-0,42 %	-3,94 %	339 128	122 651 394	6,08
BRVM - TRANSPORT	2	313,06	-1,13 %	-4,72 %	4 741	5 978 825	3,94
BRVM - AGRICULTURE	5	187,74	0,27 %	-4,73 %	39 735	178 544 320	13,92
BRVM - DISTRIBUTION	7	324,54	-2,28 %	-3,20 %	3 315	4 979 885	19,17
BRVM - AUTRES SECTEURS	2	660,83	0,00 %	1,75 %	435	2 107 170	23,43

INDICES SECTORIELS NOUVEAUX

Base = 100 au 02 janvier 2025	Nombre de sociétés	Valeur	Evol. Jour	Evol. annuelle	Volume	Valeur	PER moyen
BRVM - TELECOMMUNICATIONS	3	98,58	0,10 %	-1,42 %	7 160	117 583 110	11,99
BRVM - CONSOMMATION DISCRETIONNAIRE	7	97,36	-1,54 %	-2,64 %	2 007	3 184 755	22,37
BRVM - SERVICES FINANCIERS	15	96,06	-0,41 %	-3,94 %	339 128	122 651 394	6,08
BRVM - CONSOMMATION DE BASE	9	100,60	0,20 %	0,60 %	60 170	332 018 855	18,42
BRVM - INDUSTRIELS	7	96,72	-0,39 %	-3,28 %	10 346	15 222 315	6,52
BRVM - ENERGIE	4	95,96	-3,08 %	-4,04 %	4 104	16 424 650	14,80
BRVM - SERVICES PUBLICS	2	99,21	-0,16 %	-0,79 %	7 471	20 239 110	10,55

Indicateurs	BRVM COMPOSITE
PER moyen du marché	11,08
Taux de rendement moyen du marché	9,37
Taux de rentabilité moyen du marché	10,08
Nombre de sociétés cotées	47
Nombre de lignes obligataires	157
Volume moyen annuel par séance	593 396,00
Valeur moyenne annuelle par séance	609 243 345,45

Indicateurs	BRVM COMPOSITE
Ratio moyen de liquidité	7,98
Ratio moyen de satisfaction	24,22
Ratio moyen de tendance	303,52
Ratio moyen de couverture	32,95
Taux de rotation moyen du marché	0,04
Prime de risque du marché	3,28
Nombre de SGI participantes	31

Définitions

Volume moyen annuel par séance
Valeur moyenne annuelle par séance
Ratio moyen de liquidité
Ratio moyen de satisfaction
Ratio moyen de tendance
Ratio moyen de couverture

= Volume annuel échangé / nombre de séances
= Valeur annuelle échangée / nombre de séances
= Moyenne des ratios de liquidité (Titres échangés / Volume des ordres de vente)
= Moyenne des ratios de satisfaction (Titres échangés / Volume des ordres d'achat)
= Moyenne des ratios de tendance (Volume des ordres d'achat / Volume des ordres de vente)
= Moyenne des ratios de couverture (Volume des ordres de vente / Volume des ordres d'achat)

Taux moyen de rotation
PER moyen du marché
Taux de rendement moyen
Taux de rentabilité moyen
Prime de risque du marché

= moyenne des taux de rotation des actions cotées (volume transigé/capital flottant)
= moyenne des PER des actions cotées ayant un PER positif
= moyenne des taux de rendement des actions cotées ayant distribué un dividende
= moyenne des taux de rentabilité des actions cotées
= (1 / le PER moyen du marché) - le taux de référence actuel des emprunts d'Etat

BOURSE REGIONALE DES VALEURS MOBILIERES

Siège Social : Abidjan - Côte d'Ivoire, 18 av. Joseph Anoma
Adresse : 01 BP 3802 Abidjan 01
Tel : +225 20 31 55 50 / +225 20 32 66 85
Fax : +225 20 32 66 84
E-mail : brvm@brvm.org Site web : www.brvm.org

PAYS DE L'UEMOA



MARCHE DES ACTIONS

Code Sect. Act. (*)	Symbole	Titre	Cours Précédent	Cours du jour		Variation jour	Séance de cotation		Cours Référence	Variation de l'année précédente	Dernier dividende payé		Rdt. Net	PER
				Ouv.	Clôt.		Volume	Valeur			Montant net	Date		
COMPARTIMENT PRESTIGE			111,76	points	↓	-0,26 %								
CB	NTLC	NESTLE CI	7 900	7 900	7 980	1,01 %	7 301	57 858 035	7 980	0,25 %	675,00	20-août-24	8,46 %	10,64
CB	PALC	PALM CI	4 800	4 990	4 800	0,00 %	34 583	166 553 135	4 800	-4,00 %	563,31	26-juil.-24	11,74 %	3,83
ENE	TTLT	TOTALENERGIES MARKETING CI	2 500	2 500	2 450	-2,00 %	1 248	3 065 525	2 450	-2,00 %	199,54	12-sept.-24	8,14 %	17,71
ENE	TTLS	TOTALENERGIES MARKETING SN	2 390	2 300	2 300	-3,77 %	45	103 500	2 300	0,00 %	207,58	28-juin-24	9,03 %	18,82
FIN	ECOC	ECOBANK COTE D'IVOIRE	8 300	8 300	8 200	-1,20 %	1 087	8 974 850	8 200	-6,77 %	594,00	30-mai-24	7,24 %	9,39
FIN	NSBC	NSIA BANQUE COTE D'IVOIRE	7 295	7 300	7 300	0,07 %	3 111	22 709 505	7 300	2,96 %	454,83	8-juil.-24	6,23 %	5,19
FIN	SGBC	SOCIETE GENERALE COTE D'IVOIRE	20 000	19 600	20 000	0,00 %	1 438	28 371 315	20 000	-4,76 %	1 553,85	25-juin-24	7,77 %	6,40
TEL	ONTBF	ONATEL BF	2 205	2 205	2 210	0,23 %	1 744	3 852 790	2 210	-3,70 %	266,45	31-juil.-24	12,06 %	7,46
TEL	ORAC	ORANGE COTE D'IVOIRE	17 150	17 050	17 150	0,00 %	2 345	39 976 885	17 150	-2,00 %	780,00	3-juin-24	4,55 %	16,68
TEL	SNTS	SONATEL SN	23 800	23 800	23 850	0,21 %	3 071	73 753 435	23 850	-0,63 %	1 575,00	17-mai-24	6,60 %	7,19
TOTAL							55 973	405 218 975						

COMPARTIMENT PRINCIPAL			134,59	points	↓	-0,55 %								
CB	LNBB	LOTTERIE NATIONALE DU BENIN	4 845	4 845	4 845	0,00 %	435	2 107 170	4 845	2,43 %				24,76
CB	SCRC	SUCRIVOIRE	680	680	675	-0,74 %	2 651	1 788 395	675	-12,90 %	40,50	20-août-21	6,00 %	
CB	SICC	SICOR CI	4 270	NC	NC	0,00 %			4 270	6,75 %	1 919,00	25-sept.-00		133,12
CB	SLBC	SOLIBRA CI	13 950	13 950	13 900	-0,36 %	58	807 850	13 900	7,34 %	270,00	14-août-24	1,94 %	15,18
CB	SOGC	SOGB CI	4 410	4 380	4 450	0,91 %	809	3 585 875	4 450	-3,47 %	207,00	6-août-24	4,65 %	18,24
CB	SPHC	SAPH CI	3 910	3 910	3 910	0,00 %	1 692	6 616 915	3 910	-5,56 %	64,80	12-août-24	1,66 %	16,04
CB	STBC	SITAB CI	7 490	7 490	7 490	0,00 %	13 068	94 756 850	7 490	2,60 %	675,00	29-juil.-24	9,01 %	10,79
CD	ABJC	SERVAIR ABIDJAN CI	1 855	1 855	1 855	0,00 %	170	315 350	1 855	-2,37 %	206,20	30-sept.-24	11,12 %	15,16
CD	BNBC	BERNABE CI	955	910	1 025	7,33 %	81	73 825	1 025	-3,76 %	150,00	24-juil.-23	14,63 %	188,60
CD	CFAC	CFAO MOTORS CI	595	595	570	-4,20 %	470	273 460	570	-5,00 %	15,87	30-août-24	2,78 %	16,15
CD	NEIC	NEI-CEDA CI	710	NC	NC	0,00 %			710	-5,33 %	81,78	25-juin-24	11,52 %	7,77
CD	PRSC	TRACTAFRIC MOTORS CI	1 955	1 955	1 960	0,26 %	50	97 885	1 960	-10,91 %	182,70	24-sept.-24	9,32 %	9,63
CD	UNLC	UNILEVER CI	6 475	6 475	6 475	0,00 %	8	51 800	6 475	0,00 %	1 233,00	9-juil.-12		92,86
CD	UNXC	UNIWAX CI	400	400	395	-1,25 %	801	317 065	395	-3,66 %	60,75	29-juil.-22	15,38 %	
ENE	SHEC	VIVO ENERGY CI	840	840	840	0,00 %	1 251	1 050 340	840	-4,55 %	57,00	27-sept.-24	6,79 %	13,19
ENE	SMBC	SMB CI	8 100	8 100	7 495	-7,47 %	1 560	12 205 285	7 495	-12,90 %	1 080,00	30-sept.-24	14,41 %	3,39
FIN	BICC	BICI CI	14 000	13 995	13 655	-2,46 %	59	808 705	13 655	-2,46 %	540,90	27-juin-24	3,96 %	13,63
FIN	BOAB	BANK OF AFRICA BN	3 230	3 245	3 185	-1,39 %	2 941	9 461 425	3 185	-13,57 %	706,00	27-mai-24	22,17 %	6,00
FIN	BOABF	BANK OF AFRICA BF	3 035	3 030	3 035	0,00 %	600	1 811 220	3 035	0,00 %	704,00	6-mai-24	23,20 %	4,59
FIN	BOAC	BANK OF AFRICA CI	4 850	4 855	4 885	0,72 %	3 911	18 896 270	4 885	-2,20 %	684,00	29-avr.-24	14,00 %	3,75
FIN	BOAM	BANK OF AFRICA ML	1 820	1 820	1 825	0,27 %	139	253 090	1 825	-3,44 %	144,00	21-mai-24	7,89 %	8,67
FIN	BOAN	BANK OF AFRICA NG	2 475	2 475	2 450	-1,01 %	2 670	6 433 035	2 450	-4,85 %	609,15	31-mai-24	24,86 %	5,06
FIN	BOAS	BANK OF AFRICA SENEGAL	2 900	2 925	2 900	0,00 %	1 722	4 994 175	2 900	-7,94 %	300,00	27-juin-24	10,34 %	6,13
FIN	CBIBF	CORIS BANK INTERNATIONAL	9 800	9 800	9 780	-0,20 %	414	4 054 520	9 780	-1,06 %	790,00	5-juil.-24	8,08 %	4,87
FIN	ETIT	ECOBANK TRANS. INCORP. TG	16	16	16	0,00 %	317 844	4 786 404	16	0,00 %	0,60	8-juin-23	3,78 %	1,20
FIN	ORGT	ORAGROUP TOGO	1 700	1 700	1 700	0,00 %	40	68 000	1 700	-11,46 %	59,52	17-juil.-20	3,50 %	
FIN	SAFC	SAFCA CI	790	NC	NC	0,00 %			790	9,72 %	23,04	29-juil.-11		
FIN	SIBC	SOCIETE IVOIRIENNE DE BANQUE	3 480	3 480	3 500	0,57 %	3 152	11 028 880	3 500	-1,55 %	495,00	31-juil.-24	14,14 %	4,02

IND	CABC	SICABLE CI	1 035	1 035	1 040	0,48 %	895	926 340	1 040	0,00 %	79,58	31-mai-24	7,65 %	4,31
IND	FTSC	FILTISAC CI	1 805	1 800	1 840	1,94 %	4 565	8 245 395	1 840	-0,54 %	143,10	30-sept.-24	7,78 %	8,44
IND	SDSC	AFRICA GLOBAL LOGISTICS CI	1 290	1 290	1 275	-1,16 %	4 741	5 978 825	1 275	-4,85 %	92,00	12-déc.-24	7,22 %	4,05
IND	SEMC	EVIOSYS PACKAGING SIEM CI	700	SP	SP	0,00 %			700	0,00 %	14,00	28-déc.-21	2,00 %	17,42
IND	SIVC	AIR LIQUIDE CI	500	495	475	-5,00 %	145	71 755	475	-5,00 %	63,00	29-sept.-17		4,63
IND	STAC	SETAO CI	410	NC	NC	0,00 %			410	-8,89 %	66,15	18-juil.-22	16,13 %	
IND	SVOC	MOVIS CI	2 395	SP	SP	0,00 %			2 395	0,00 %	270,00	5-juil.-99		
SPU	CIEC	CIE CI	2 190	2 185	2 185	-0,23 %	6 237	13 346 505	2 185	-0,46 %	171,00	30-juil.-24	7,83 %	11,51
SPU	SDCC	SODE CI	5 595	5 625	5 595	0,00 %	1 234	6 892 605	5 595	-1,58 %	481,50	25-sept.-24	8,61 %	8,22
TOTAL							374 413	222 105 214						

TOTAL
TOTAL - Marché des actions

430 386 627 324 189

Secteurs d'activités (*) :

 15 : BRVM - TELECOMMUNICATIONS 30 : BRVM - SERVICES FINANCIERS 40 : BRVM - CONSOMMATION DISCRETIONNAIRE
 45 : BRVM - CONSOMMATION DE BASE 50 : BRVM - INDUSTRIELS 60 : BRVM - ENERGIE 65 : BRVM - SERVICES PUBLICS

MARCHE DES DROITS

Symbole	Titre	Cours Précédent	Cours du jour		Variation jour	Séance de cotation		Cours Référence	Variation depuis l'origine	Parité	Periode de négociation	
			Ouv.	Clôt.		Volume	Valeur				Début	fin

TOTAL
TOTAL - Marché des droits
Légende:

(d) Ex-dividende (V) Variation par rapport au cours de référence

Cours du jour: Ouv.: Ouverture Clôt.: Clôture Moy.: Moyen

Mentions : NC: Non Coté Ex-c: Ex-coupon Ex-d: Ex-droit SP: Suspendu Val-T: Valeur Théorique

PER = Cours / BNPA selon les données disponibles Rdt. Net: Rendement net (DNPA / Cours)

Comp.: 1 - Premier Compartiment 2 - Second Compartiment 3 - Compartiment de croissance

Ratio de liquidité = Titres échangés / Volume des ordres de vente

: Progression de l'indice sectoriel : Stabilité de l'indice sectoriel : Recul de l'indice sectoriel

MARCHE DES OBLIGATIONS

Symbole	Titre	Valeur nominale	Cours Précédent	Cours du jour	Cours Référence	Séance de cotation Volume Valeur	Coupon couru	Période	Coupon d'intérêt Montant net	Eché.	Type Amort
OBLIGATIONS D'ETAT											
EOM.O10	ETAT DU MALI 6,20 % 2022-2029	10 000	9 790	NC	9 790		31,17	A	307,50	9-déc.-25	ACD
EOM.O11	ETAT DU MALI 6,40 % 2023-2030	10 000	10 000	NC	10 000		496,22	A	640,00	7-avr.-25	ACD
EOM.O12	ETAT DU MALI 6,50 % 2023-2030	10 000	9 999	NC	9 999		304,52	A	650,00	28-juil.-25	ACD
EOM.O13	ETAT DU MALI 6,50 % 2024-2034	10 000	9 999	NC	9 999		507,53	A	650,00	5-avr.-25	ACD
EOM.O14	ETAT DU MALI 3,00 % 2024-2031	10 000	10 000	NC	10 000		137,26	A	300,00	1-août-25	ACD
EOM.O15	ETAT DU MALI 6,55 % 2024-2031	10 000	10 000	NC	10 000		148,95	A	655,00	24-oct.-25	ACD
EOM.O16	ETAT DU MALI 6,35 % 2024-2029	10 000	10 000	NC	10 000		144,40	A	635,00	24-oct.-25	ACD
EOM.O3	ETAT DU MALI 6,50 % 2018-2025	2 000	1 975	NC	1 975		35,71	A	130,00	6-oct.-25	AC
EOM.O4	ETAT DU MALI 6,50% 2019-2027	6 000	6 000	NC	6 000		199,81	A	390,00	12-juil.-25	AC
EOM.O5	ETAT DU MALI 6,50% 2020-2028	8 000	8 000	NC	8 000		418,85	A	520,00	27-mars-25	ACD
EOM.O6	ETAT DU MALI 6,50% 2020-2027	6 000	6 000	NC	6 000		47,14	A	390,00	1-déc.-25	AC
EOM.O7	ETAT DU MALI 6.50% 2021-2031	8 750	9 406	NC	9 406.25		426,95	A	568,75	16-avr.-25	AC
EOM.O8	ETAT DU MALI 6,20 % 2022-2032	10 000	9 980	NC	9 980		220,82	A	620,00	7-sept.-25	ACD
EOM.O9	ETAT DU MALI 6,30% 2022-2032	10 000	10 000	NC	10 000		63,86	A	630,00	9-déc.-25	ACD
EOS.O10	ETAT DU SENEGAL 6,15 % 2023-2030	10 000	10 000	NC	10 000		183,48	S	307,50	29-mars-25	ACD
EOS.O11	ETAT DU SENEGAL 6,35 % 2023-2033	10 000	10 000	NC	10 000		189,45	S	317,50	29-mars-25	ACD
EOS.O12	ETAT DU SENEGAL 6,15 % 2023-2028	10 000	9 500	NC	9 500		257,36	S	307,50	14-févr.-25	ACD
EOS.O13	ETAT DU SENEGAL 6,30 % 2023-2030	10 000	10 000	NC	10 000		263,64	S	315,00	14-févr.-25	ACD
EOS.O14	ETAT DU SENEGAL 6,50 % 2023-2033	10 000	10 000	NC	10 000		272,01	S	325,00	14-févr.-25	ACD
EOS.O15	ETAT DU SENEGAL 6,25 % 2024-2029	10 000	9 950	NC	9 950		270,04	S	312,50	9-févr.-25	ACD
EOS.O16	ETAT DU SENEGAL 6,45 % 2024-2031	10 000	10 000	NC	10 000		278,68	S	322,50	9-févr.-25	ACD
EOS.O17	ETAT DU SENEGAL 6,65 % 2024-2034	10 000	9 800	NC	9 800		287,32	S	332,50	9-févr.-25	ACD
EOS.O7	ETAT SENEGAL 6.30% 2015-2025	10 000	10 000	NC	10 000		88,03	S	312,41	25-mai-25	ACD
EOS.O8	ETAT DU SENEGAL 5,95% 2022-2034	10 000	10 000	NC	10 000		28,88	A	620,00	29-déc.-25	ACD
EOS.O9	ETAT DU SENEGAL 6,00 % 2023-20	10 000	10 535	NC	10 535		179,01	S	300,00	29-mars-25	ACD
TPBF.O10	TPBF 6,50% 2020 - 2028	5 833	5 833	NC	5 833.35		122,55	S	189,58	20-mars-25	ACD
TPBF.O11	TPBF 6,50 % 2020-2028	5 835	5 835	NC	5 835		6,29	S	189,64	9-juil.-25	ACD
TPBF.O12	TPBF 6.50% 2021-2031	10 000	9 978	NC	9 978		201,10	S	325,00	25-mars-25	ACD
TPBF.O13	TPBF 6,50 % 2021 - 2031	10 000	9 950	NC	9 950		16,16	S	325,00	6-juil.-25	ACD
TPBF.O14	TPBF 6,30% 2022-2034	10 000	9 900	NC	9 900		236,69	S	315,00	1-mars-25	ACD
TPBF.O15	ETAT DU BURKINA 6,30 % 2022-2	10 000	10 000	NC	10 000		106,16	S	315,00	15-mai-25	ACD
TPBF.O16	ETAT DU BURKINA 6% 2023-2028	10 000	10 000	NC	10 000		8,29	S	300,00	10-juil.-25	ACD
TPBF.O17	TPBF 6,30 % 2023-2030	10 000	9 999	NC	9 999		164,42	S	315,00	12-avr.-25	ACD
TPBF.O18	TPBF 6,50% 2023-2033	10 000	9 200	NC	9 200		169,64	S	325,00	12-avr.-25	ACD
TPBF.O19	ETAT DU BURKINA 6,30% 2024-2029	10 000	10 000	NC	10 000		121,82	S	315,00	6-mai-25	ACD
TPBF.O20	ETAT DU BURKINA 6,55% 2024-2031	10 000	10 000	NC	10 000		126,66	S	327,50	6-mai-25	ACD
TPBF.O21	ETAT DU BURKINA 6,50% 2024-2029	10 000	10 000	NC	10 000		172,38	S	650,00	28-mai-25	ACD
TPBF.O22	ETAT DU BURKINA 6,80% 2024-2032	10 000	10 000	NC	10 000		180,33	S	680,00	28-mai-25	ACD
TPBF.O4	TPBF 6.50% 2017-2027	10 000	10 400	NC	10 400		299,18	S	327,67	31-janv.-25	ACD
TPBF.O6	TPBF 6.50% 2018-2025	10 000	9 112	NC	9 112		73,01	S	324,11	5-juin-25	ACD
TPBF.O7	TPBF 6,50% 2018- 2025	10 000	9 999	NC	9 999		109,53	S	325,00	15-mai-25	AC
TPBF.O8	TPBF 6,50% 2019-2027	10 000	10 000	NC	10 000		124,66	S	322,33	6-mai-25	ACD
TPBF.O9	TPBF 6,50% 2019 - 2027	10 000	10 999	NC	10 999		176,79	S	325,00	8-avr.-25	ACD
TPBJ.O3	TPBJ 6,50% 2020-2028	10 000	10 000	NC	10 000		254,66	A	650,00	25-août-25	AC
TPBJ.O4	TPBJ 5,50 % 2022-2037	10 000	10 000	NC	10 000		482,19	A	550,00	1-mars-25	AC
TPBJ.O5	TPBJ 5,85 % 2022-2042	10 000	9 940	NC	9 940		512,88	A	585,00	1-mars-25	ACD
TPBJ.O6	TPBJ 5,75% 2022-2037	10 000	10 150	NC	10 150		269,38	A	575,00	28-juil.-25	ACD
TPBJ.O7	TPBJ 5,70% 2023-2030	10 000	10 000	NC	10 000		480,99	A	570,00	13-mars-25	AC
TPBJ.O8	TPBJ 6,20% 2023-2038	10 000	10 000	NC	10 000		523,18	A	620,00	13-mars-25	AC
TPCI.O19	TPCI 5.99% 2015-2025	10 000	10 000	NC	10 000		403,71	A	599,00	14-mai-25	ACD
TPCI.O21	TPCI 6% 2016-2028	10 000	10 000	NC	10 000		463,56	A	600,00	8-avr.-25	ACD
TPCI.O22	TPCI 5.90% 2016 - 2026	10 000	10 000	NC	10 000		345,92	A	590,00	15-juin-25	ACD
TPCI.O23	TPCI 5.90% 2016-2026	10 000	10 000	NC	10 000		95,37	A	590,00	17-nov.-25	ACD
TPCI.O24	TPCI 6.25% 2017-2029	10 000	9 700	NC	9 700		183,72	S	312,50	31-mars-25	ACD
TPCI.O27	TPCI 6% 2017-2025	10 000	10 250	NC	10 250		28,02	S	300,00	29-juin-25	ACD

TPCI.O28	TPCI 6% 2018 - 2026	10 000	10 000	NC	10 000	272,88	A	600,00	2-août-25	ACD
TPCI.O29	TPCI 6% 2018-2026	10 000	10 000	NC	10 000	144,66	A	600,00	19-oct.-25	ACD
TPCI.O30	TPCI 5,95% 2018-2025	2 000	2 000	NC	2 000	10,76	S	59,34	13-juin-25	ACD
TPCI.O31	TPCI 5,75% 2019 - 2026	10 000	10 230	NC	10 230	329,25	A	575,00	20-juin-25	ACD
TPCI.O32	TPCI 2,23% 2019-2026	10 000		NC		127,69	A	223,00	20-juin-25	ACD
TPCI.O33	TPCI 5.75% 2019-2026	4 000	4 160	NC	4 160	189,67	A	230,00	20-mars-25	ACD
TPCI.O34	TPCI 6% 2019-2029	6 250	6 188	NC	6 187.50	309,25	A	375,00	20-mars-25	ACD
TPCI.O35	TPCI 5,75% 2019 -2026	10 000	10 150	NC	10 150	296,16	A	575,00	11-juil.-25	ACD
TPCI.O36	TPCI 5,75% 2019- 2026	10 000	10 000	NC	10 000	231,58	A	575,00	21-août-25	ACD
TPCI.O37	TPCI 5,80% 2019-2026	4 000	4 000	NC	4 000	26,70	A	232,00	4-déc.-25	ACD
TPCI.O38	TPCI 5,75% 2019-2026	4 000	4 000	NC	4 000	26,47	A	230,00	4-déc.-25	ACD
TPCI.O39	TPCI 5,75% 2019 - 2026	4 000	3 906	NC	3 906	56,71	A	230,00	17-oct.-25	ACD
TPCI.O40	TPCI 5,75% 2019-2026	4 000	4 000	NC	4 000	3,15	A	230,00	10-janv.-26	ACD
TPCI.O41	TPCI 5,80% 2020-2027	10 000	10 000	NC	10 000	510,27	A	580,00	28-févr.-25	ACD
TPCI.O42	TPCI 5,90% 2020-2030	10 000	10 000	NC	10 000	518,88	A	590,00	28-févr.-25	ACD
TPCI.O43	TPCI 5,90% 2020 - 2030	10 000	10 000	NC	10 000	431,59	A	590,00	23-avr.-25	ACD
TPCI.O44	TPCI 5,80% 2020 - 2027	10 000	9 800	NC	9 800	424,27	A	580,00	23-avr.-25	ACD
TPCI.O45	TPCI 5,80% 2020 -2027	6 000	6 000	NC	6 000	203,08	A	348,00	16-juin-25	ACD
TPCI.O46	TPCI 5,90% 2020 - 2030	7 500	7 650	NC	7 650	258,23	A	442,50	16-juin-25	ACD
TPCI.O47	TPCI 5,80% 2020 - 2027	6 000	6 150	NC	6 150	255,60	A	438,00	16-juin-25	ACD
TPCI.O48	TPCI 5,80% 2020- 2027	6 000	5 940	NC	5 940	162,08	A	348,00	29-juil.-25	ACD
TPCI.O49	TPCI 5,90% 2020- 2030	7 500	7 564	NC	7 563.75	206,10	A	442,50	29-juil.-25	ACD
TPCI.O50	TPCI 5,90% 2020-2030	7 500	7 500	NC	7 500	169,73	A	442,50	28-août-25	ACD
TPCI.O51	TPCI 5,80 % 2020-2027	6 000	6 000	NC	6 000	100,11	A	348,00	2-oct.-25	ACD
TPCI.O52	TPCI 5,90 % 2020 -2030	7 500	7 500	NC	7 500	127,29	A	442,50	2-oct.-25	ACD
TPCI.O53	TPCI 5,80% 2020-2027	6 000	6 360	NC	6 360	75,32	A	348,00	28-oct.-25	ACD
TPCI.O54	TPCI 5,90% 2020-2030	7 500	7 350	NC	7 350	95,77	A	442,50	28-oct.-25	ACD
TPCI.O55	TPCI 5,80% 2020 -2027	6 000	6 000	NC	6 000	20,98	A	348,00	24-déc.-25	ACD
TPCI.O56	TPCI 5,90% 2020- 2030	7 500	8 058	NC	8 058	26,67	A	442,50	24-déc.-25	ACD
TPCI.O57	TPCI 5,80% 2020-2027	6 000	5 820	NC	5 820	53,39	A	348,00	20-nov.-25	ACD
TPCI.O58	TPCI 5,80% 2021-2028	8 000	8 000	NC	8 000	396,62	A	464,00	9-mars-25	ACD
TPCI.O59	TPCI 5,90% 2021-2031	8 750	9 056	NC	9 056.25	441,29	A	516,25	9-mars-25	ACD
TPCI.O60	TPCI 5,80% 2021-2028	10 000	10 000	NC	10 000	392,49	A	580,00	13-mai-25	ACD
TPCI.O61	TPCI 5,90% 2021-2031	10 000	10 000	NC	10 000	399,26	A	590,00	13-mai-25	ACD
TPCI.O62	TPCI 5,80 % 2021 -2028	8 000	8 000	NC	8 000	252,98	A	464,00	30-juin-25	ACD
TPCI.O63	TPCI 5,90% 2021 -2031	8 750	8 750	NC	8 750	281,46	A	516,25	30-juin-25	ACD
TPCI.O64	TPCI 5,80 % 2021 - 2028	8 000	7 958	NC	7 958.40	193,23	A	464,00	16-août-25	ACD
TPCI.O65	TPCI 5,90 % 2021-2031	8 750	9 363	NC	9 362.50	151,34	A	516,25	30-sept.-25	ACD
TPCI.O66	TPCI 5,90% 2021-2031	8 750	8 750	NC	8 750	100,42	A	516,25	5-nov.-25	ACD
TPCI.O67	TPCI 5,90 % 2021-2036	10 000	10 200	NC	10 200	48,49	A	590,00	16-déc.-25	ACD
TPCI.O68	TPCI 5,90 % 2022-2037	10 000	10 000	NC	10 000	562,60	A	590,00	1-févr.-25	ACD
TPCI.O69	TPCI 5,75 % 2022-2037	10 000	10 000	NC	10 000	471,03	A	575,00	22-mars-25	ACD
TPCI.O70	TPCI 5,75 % 2022-2037	10 000	10 000	NC	10 000	411,16	A	575,00	29-avr.-25	ACD
TPCI.O71	TPCI 5,65% 2022-2032	10 000	10 000	NC	10 000	331,26	A	565,00	15-juin-25	ACD
TPCI.O72	TPCI 5,65% 2022-2029	10 000	10 000	NC	10 000	263,15	A	565,00	29-juil.-25	ACD
TPCI.O73	TPCI 5,75% 2022-2032	10 000	10 500	NC	10 500	267,81	A	575,00	29-juil.-25	ACD
TPCI.O74	TPCI 5,85% 2022-2042	9 474	9 474	NC	9 473.68	258,13	A	554,21	29-juil.-25	ACD
TPCI.O75	TPCI 5,65% 2022-2029	10 000	10 700	NC	10 700	154,79	A	565,00	7-oct.-25	ACD
TPCI.O76	TPCI 5,75% 2022-2032	10 000	10 000	NC	10 000	157,53	A	575,00	7-oct.-25	ACD
TPCI.O77	TPCI (TAUX DE BASE + SPREAD) % 2022-2029	10 000	10 000	NC	10 000	140,42	T	198,75	11-févr.-25	ACD
TPCI.O78	TPCI 5,65% 2022-2029	10 000	10 000	NC	10 000	51,08	A	565,00	13-déc.-25	ACD
TPCI.O79	TPCI 5,75% 2023-2030	10 000	10 750	NC	10 750	505,87	A	575,00	28-févr.-25	ACD
TPCI.O80	TPCI 6% 2023-2030	10 000	10 000	NC	10 000	399,45	A	600,00	17-mai-25	ACD
TPCI.O81	TPCI 5,90% 2023-2028	10 000	10 500	NC	10 500	271,56	A	590,00	31-juil.-25	ACD
TPCI.O82	TPCI 6,00% 2023-2030	10 000	10 000	NC	10 000	276,16	A	600,00	31-juil.-25	ACD
TPCI.O83	TPCI 5,90 % 2023-2028	10 000	10 000	NC	10 000	231,64	A	890,00	12-oct.-25	ACD
TPCI.O84	TPCI 6,00 % 2023-2030	10 000	10 000	NC	10 000	156,16	A	600,00	12-oct.-25	ACD
TPCI.O85	TPCI 5,90 % 2023 - 2028	10 000	10 000	NC	10 000	51,73	A	590,00	14-déc.-25	ACD
TPCI.O86	TPCI 6,00 % 2023 - 2030	10 000	10 000	NC	10 000	52,60	A	600,00	14-déc.-25	ACD
TPCI.O87	TPCI 5,90% 2024-2029	10 000	10 000	NC	10 000	478,47	A	590,00	25-mars-25	ACD
TPCI.O88	TPCI 6,00% 2024-2031	10 000	10 000	NC	10 000	486,58	A	600,00	25-mars-25	ACD
TPCI.O89	TPCI 5,90% 2024-2029	10 000	10 750	NC	10 750	290,96	A	590,00	19-juil.-25	ACD
TPCI.O90	TPCI 6,00% 2024-2031	10 000	10 000	NC	10 000	295,89	A	600,00	19-juil.-25	ACD
TPCI.O91	TPCI 5,90% 2024-2029	10 000	10 000	NC	10 000	229,53	A	590,00	26-août-25	ACD
TPCI.O92	TPCI 6,00% 2024-2031	10 000	10 000	NC	10 000	233,42	A	600,00	26-août-25	ACD

TPNE.01	TRESOR PUBLIC DU NIGER 6,50% 2019-2026	10 000	10 000	SP	10 000	521,78	A	650,00	28-mars-25	ACD
TPNE.02	TRESOR PUBLIC DU NIGER 6,50% 2019 - 2026	10 000	10 000	SP	10 000	297,40	A	650,00	1-août-25	ACD
TPNE.03	TRESOR PUBLIC DU NIGER 6,5% 2020-2027	6 000	6 000	SP	6 000	179,51	A	390,00	31-juil.-25	ACD
TPNE.04	TRESOR PUBLIC DU NIGER 6,30% 2	8 750	8 750	SP	8 750	217,48	A	551,25	24-août-25	ACD
TPNE.05	TPNE 6,15 % 2022-2034	10 000	10 000	SP	10 000	380,79	A	615,00	3-juin-25	ACD
TPNE.06	TRESOR PUBLIC DU NIGER 6,15% 2022 - 2034	10 000	10 000	SP	10 000	53,92	A	615,00	14-déc.-25	ACD
TPNE.07	TRESOR PUBLIC DU NIGER 6,25 % 2023-2028	10 000	10 000	SP	10 000	352,74	A	625,00	23-juin-25	ACD
TPTG.02	TPTG 6% 2022-2037	10 000	10 000	NC	10 000	98,63	A	600,00	16-nov.-25	ACD
TOTAL						0		0		

OBLIGATIONS REGIONALES

BIDC.04	BIDC-EBID 6.10% 2017-2027	3 750	3 750	NC	3 750	133,51	A	228,78	16-juin-25	ACD
BIDC.05	BIDC-EBID 6,40% 2019-2026	10 000	10 000	NC	10 000	5,30	S	320,00	12-juil.-25	ACD
BIDC.06	BIDC-EBID 6,50 % 2021-2028	7 000	7 525	NC	7 525	72,30	S	225,63	18-mai-25	ACD
BIDC.07	BIDC-EBID 5,90% 2022-2029	9 000	9 000	NC	9 000	53,83	S	264,77	9-juin-25	ACD
BIDC.08	BIDC-EBID GSS BOND 6,50% 2024-2031	10 000	10 000	NC	10 000	302,74	S	327,67	29-janv.-25	ACD
CRRH.010	CRRH-UEMOA 6,10% 2022-2037	10 000	10 000	NC	10 000	273,51	S	305,00	3-févr.-25	AC
CRRH.02	CRRH-UEMOA 6.10% 2012-2024 (*)	10 000	9 800	SP	9 800	301,68	S	305,00	17-janv.-25	AC
CRRH.05	CRRH-UEMOA 5.85% 2015-2025	10 000	10 000	NC	10 000	12,71	S	209,10	4-juil.-25	AC
CRRH.06	CRRH-UEMOA 5.85% 2016-2026	10 000	10 000	NC	10 000	14,79	S	292,50	3-juil.-25	ACD
CRRH.07	CRRH-UEMOA 5.95% 2017-2029	4 167	4 167	NC	4 167	40,41	S	123,96	17-mai-25	AC
CRRH.08	CRRH-UEMOA 5.95% 2018-2030	5 000	5 000	NC	5 000	20,43	S	148,75	21-juin-25	AC
CRRH.09	CRRH-UEMOA 6.05% 2018-2033	6 000	6 000	NC	6 000	24,93	S	181,50	21-juin-25	AC
TOTAL						0		0		

OBLIGATIONS PRIVEES

FBOAD.01	FCTC BOAD DOLI-P 6,10% 2023-2030	7 300	7 300	NC	7 300	142,74	S	220,82	20-mars-25	AC
FDFINBF.01	FIDELIS FINANCE CAP25 7,00% 2023-2028	10 000	10 000	NC	10 000	100,95	S	326,30	20-mai-25	ACD
FEPTC.01	FCTC EPT 7 % 2023-2030	10 000	10 500	NC	10 500	91,34	T	171,50	27-févr.-25	ACD
FEPTC.02	FCTC EPT 7,25 % 2023-2033	10 000	10 500	NC	10 500	94,61	T	177,63	27-févr.-25	ACD
FEPTC.03	FCTC EPT 7,50% 2023-2038	10 000		NC		97,87	T	183,75	27-févr.-25	ACD
FNSBC.01	FCTC NSIA BANQUE 7 % 2020-2025	556	556	NC	555,55	3,18	T	9,53	16-mars-25	ACD
FORBT.01	FCTC ORABANK 7 % 2021-2026	4 444	4 844	NC	4 844,44	15,24	T	76,22	28-mars-25	ACD
FSNTS.01	FCTC SONATEL C-1 6,40 % 2023-2	10 000	10 750	NC	10 750	294,26	S	300,80	19-janv.-25	AC
FSNTS.02	FCTC SONATEL C-2 6,60 % 2023-2	10 000	10 000	NC	10 000	303,46	S	310,20	19-janv.-25	AC
FTIMC.01	FCTC TEYLIOM IMMO 7 % 2021-2028	5 833	5 833	NC	5 833,33	42,24	T	100,04	8-mars-25	ACD
ORGT.02	ORAGROUP SA 7,15% 2021-2028	8 000	8 400	NC	8 400	127,29	S	286,00	26-avr.-25	ACD
PADS.03	PAD 6,60% 2020-2027	6 000	5 640	NC	5 640	95,74	S	198,00	19-avr.-25	ACD
PTRC.01	PETRO IVOIRE 6,80% 2022-2029	10 000	10 750	NC	10 750	56,75	S	333,20	15-juin-25	ACD
SNLC.01	SENELEC 6,50% 2018-2025	1 000	1 000	NC	1 000	19,75	S	32,50	27-mars-25	AC
SNTS.02	SONATEL 6,50% 2020-2027 (*)	6 000	6 000	NC	6 000	183,80	S	184,81	16-janv.-25	ACD
TOTAL						0		0		

SUKUK ET TITRES ASSIMILES

SUKSN.S2	SUKUK SN 6% 2016-2026	10 000	10 750	NC	10 750	288,33	S	306,67	26-janv.-25	ACD
SUKTG.S1	SUKUK TG 6.5% 2016-2026	10 000	10 000	NC	10 000	310,20	S	377,99	17-févr.-25	ACD
TOTAL						0		0		
TOTAL - Marché des obligations						0		0		

Légende :
 (#) (*) Ex-Coupon couru (#/#)Cours de référence amorti / Coupon couru Ex-c (#)Ex-marge de profits
 Cours du jour: Ouv.: Ouverture Clôt.: Clôture Moy.: Moyen
 Type Amort: Type d'Amortissement IF: In Fine AC: Amortissement Constant AD: Amortissement Dégressif ACD: Amortissement Constant Différé
 Période: Périodicité de paiement des coupons A: Annuelle S: Semestrielle T: Trimestrielle
 Eché.: Échéance de paiement des intérêts
 Mentions: NC: Non Coté Ex-c: Ex-coupon ou Ex-droit SP: Suspendu

INFORMATIONS
OPERATIONS EN COURS

Emetteur	Opération
SIB	Admission à la cote des actions nouvelles de la SIB CI, le 04 février 2025
BANK OF AFRICA CI	Admission à la cote des actions nouvelles de la société BOA CI, le 23 janvier 2025

AVIS

Entité	N°	Nature	Objet
AMF-UMOA	Décision N°PAMF-UMOA/2025/036	Décision AMF-UMOA	Homologation des tarifs de la SGI GEK CAPITAL

COMMUNIQUES

Emetteur	N°	Nature	Objet
BANK OF AFRICA BN	20250115	Bilan d'exécution du contrat de liquidité	Bilan semestriel du contrat de liquidité - BOA BENIN
BANK OF AFRICA BF	20250115-1	Bilan d'exécution du contrat de liquidité	Bilan semestriel du contrat de liquidité - BOA BURKINA FASO
BANK OF AFRICA CI	20250115-2	Bilan d'exécution du contrat de liquidité	Bilan semestriel du contrat de liquidité - BOA COTE D'IVOIRE
BANK OF AFRICA ML	20250115-3	Bilan d'exécution du contrat de liquidité	Bilan semestriel du contrat de liquidité - BOA MALI
BANK OF AFRICA NG	20250115-4	Bilan d'exécution du contrat de liquidité	Bilan semestriel du contrat de liquidité - BOA NIGER
BANK OF AFRICA SN	20250115-5	Bilan d'exécution du contrat de liquidité	Bilan semestriel du contrat de liquidité - BOA SENEGAL

QUANTITES RESIDUELLES
MARCHE DES ACTIONS

Symbole	Titre	Quantité résiduelle à l'achat	Cours Achat / Vente			Quantité résiduelle à la vente	Cours de Référence
ABJC	SERVAIR ABIDJAN CI	93	1,755	/	1,855	467	1 855
BICC	BICI CI	2	13,655	/	13,995	11	13 655
BNBC	BERNABE CI	2	955	/	1,025	99	1 025
BOAB	BANK OF AFRICA BN	11	3,185	/	3,230	129	3 185
BOABF	BANK OF AFRICA BF	14	3,005	/	3,035	1 816	3 035
BOAC	BANK OF AFRICA CI	15	4,860	/	4,885	2 091	4 885
BOAM	BANK OF AFRICA ML	288	1,825	/	1,845	7	1 825
BOAN	BANK OF AFRICA NG	44	2,410	/	2,450	1 136	2 450
BOAS	BANK OF AFRICA SENEGAL	3	2,850	/	2,900	898	2 900
CABC	SICABLE CI	54	1,035	/	1,040	2 174	1 040
CBIBF	CORIS BANK INTERNATIONAL	10	9,700	/	9,780	84	9 780
CFAC	CFAO MOTORS CI	201	560	/	580	667	570
CIEC	CIE CI	460	2,100	/	2,190	705	2 185
ECOC	ECOBANK COTE D'IVOIRE	15	8,200	/	8,375	21	8 200
ETIT	ECOBANK TRANS. INCORP. TG	919 154	15	/	16	3 926 651	16
FTSC	FILTISAC CI	113	1,810	/	1,840	445	1 840
LNBB	LOTIERIE NATIONALE DU BENIN	31	4,840	/	4,845	2 034	4 845
NEIC	NEI-CEDA CI	1	670	/	700	21	710
NSBC	NSIA BANQUE COTE D'IVOIRE	172	7,300	/	7,350	152	7 300
N TLC	NESTLE CI	50	7,910	/	7,980	8	7 980
ONTBF	ONATEL BF	94	2,210	/	2,245	167	2 210
ORAC	ORANGE COTE D'IVOIRE	78	17,150	/	17,500	100	17 150
ORGT	ORAGROUP TOGO	165	1,650	/	1,700	605	1 700
PALC	PALM CI	20	4,790	/	4,800	2 737	4 800
PRSC	TRACTAFRIC MOTORS CI	170	1,950	/	2,100	1	1 960
SAFC	SAFCA CI	100	785	/	790	668	790
SCRC	SUCRIVOIRE	67	655	/	675	2 664	675
SDCC	SOE CI	10	5,510	/	5,595	221	5 595
SDSC	AFRICA GLOBAL LOGISTICS CI	160	1,260	/	1,275	914	1 275
SEMC	EVIOSYS PACKAGING SIEM CI			/			700
SGBC	SOCIETE GENERALE COTE D'IVOIRE	636	19,600	/	20,000	2 228	20 000
SHEC	VIVO ENERGY CI	190	840	/	845	175	840
SIBC	SOCIETE IVOIRIENNE DE BANQUE	437	3,485	/	3,530	100	3 500
SICC	SICOR CI			/	4,275	69	4 270
SIVC	AIR LIQUIDE CI	28	475	/	495	856	475
SLBC	SOLIBRA CI	125	13,700	/	13,900	7	13 900
SMBC	SMB CI			/	Marché	5 583	7 495
SNTS	SONATEL SN	10	23,840	/	23,850	44	23 850
SOGC	SOGB CI	66	4,405	/	4,450	98	4 450
SPHC	SAPH CI	342	3,900	/	3,910	442	3 910
STAC	SETAO CI	4	410	/	440	47	410
STBC	SITAB CI	2 226	7,250	/	7,490	168	7 490
SVOC	MOVIS CI			/			2 395
TTLC	TOTALENERGIES MARKETING CI	55	2,435	/	2,450	1 081	2 450
TTLS	TOTALENERGIES MARKETING SN	52	2,300	/	2,390	226	2 300
UNLC	UNILEVER CI	42	6,475	/	6,960	1	6 475
UNXC	UNIWAX CI	569	390	/	395	3	395

QUANTITES RESIDUELLES

MARCHE DES DROITS

Symbole	Titre	Quantité résiduelle à l'achat	Cours Achat / Vente	Quantité résiduelle à la vente	Cours de Référence
---------	-------	-------------------------------	---------------------	--------------------------------	--------------------

QUANTITES RESIDUELLES
MARCHE DES OBLIGATIONS

Symbole	Titre	Quantité résiduelle à l'achat	Cours Achat / Vente	Quantité résiduelle à la vente	Cours de Référence
FBOAD.01	FCTC BOAD DOLI-P 6,10% 2023-2030		/		7 300
FDFINBF.01	FIDELIS FINANCE CAP25 7,00% 2023-2028		/		10 000
FEPTC.01	FCTC EPT 7 % 2023-2030		/ 10,500	25	10 500
FEPTC.02	FCTC EPT 7,25 % 2023-2033		/ 10,500	210	10 500
FEPTC.03	FCTC EPT 7,50% 2023-2038		/		10 000
FNSBC.01	FCTC NSIA BANQUE 7 % 2020-2025		/ 566.66	14	556
PTRC.01	PETRO IVOIRE 6,80% 2022-2029		/		10 750
SNLC.01	SENELEC 6,50% 2018-2025		/		1 000
SNTS.02	SONATEL 6,50% 2020-2027		/		6 000
FORBT.01	FCTC ORABANK 7 % 2021-2026		/		4 844
FSNTS.01	FCTC SONATEL C-1 6,40 % 2023-2		/		10 750
FSNTS.02	FCTC SONATEL C-2 6,60 % 2023-2		/		10 000
FTIMC.01	FCTC TEYLIOM IMMO 7 % 2021-2028		/ 5,833.33	27	5 833
ORGT.02	ORAGROUP SA 7,15% 2021-2028		/ 8,800	1 620	8 400
PADS.03	PAD 6,60% 2020-2027		/		5 640
EOM.010	ETAT DU MALI 6,20 % 2022-2029		/		9 790
EOM.011	ETAT DU MALI 6,40 % 2023-2030		/		10 000
EOM.012	ETAT DU MALI 6,50 % 2023-2030		/		9 999
EOM.013	ETAT DU MALI 6,50 % 2024-2034		/		9 999
EOM.014	ETAT DU MALI 3,00 % 2024-2031		/		10 000
EOM.015	ETAT DU MALI 6,55 % 2024-2031		/		10 000
TPNE.07	TRESOR PUBLIC DU NIGER 6,25 % 2023-2028		/		10 000
TPTG.02	TPTG 6% 2022-2037		/ 9,800	2 000	10 000
TPNE.01	TRESOR PUBLIC DU NIGER 6,50% 2019-2026		/		10 000
TPNE.02	TRESOR PUBLIC DU NIGER 6,50% 2019 - 2026		/		10 000
TPNE.03	TRESOR PUBLIC DU NIGER 6,5% 2020-2027		/		6 000
TPNE.04	TRESOR PUBLIC DU NIGER 6,30% 2		/		8 750
TPNE.05	TPNE 6,15 % 2022-2034		/		10 000
TPNE.06	TRESOR PUBLIC DU NIGER 6,15% 2022 - 2034		/		10 000
TPCI.087	TPCI 5,90% 2024-2029		/		10 000
TPCI.088	TPCI 6,00% 2024-2031		/		10 000
TPCI.089	TPCI 5,90% 2024-2029		/		10 750
TPCI.090	TPCI 6,00% 2024-2031		/		10 000
TPCI.091	TPCI 5,90% 2024-2029		/		10 000
TPCI.092	TPCI 6,00% 2024-2031		/		10 000
TPCI.081	TPCI 5,90% 2023-2028		/		10 500
TPCI.082	TPCI 6,00% 2023-2030	20	9,700	/	10 000
TPCI.083	TPCI 5,90 % 2023-2028		/		10 000
TPCI.084	TPCI 6,00 % 2023-2030		/ 10,000	49 861	10 000
TPCI.085	TPCI 5,90 % 2023 - 2028		/		10 000
TPCI.086	TPCI 6,00 % 2023 - 2030		/ 10,000	49 885	10 000
TPCI.075	TPCI 5,65% 2022-2029		/		10 700
TPCI.076	TPCI 5,75% 2022-2032		/		10 000
TPCI.077	TPCI (TAUX DE BASE + SPREAD) % 2022-2029		/		10 000
TPCI.078	TPCI 5,65% 2022-2029		/		10 000
TPCI.079	TPCI 5,75% 2023-2030		/		10 750
TPCI.080	TPCI 6% 2023-2030	20	9,700	/ 10,000	20 054
TPCI.069	TPCI 5,75 % 2022-2037		/ 10,000	21	10 000
TPCI.070	TPCI 5,75 % 2022-2037		/		10 000
TPCI.071	TPCI 5,65% 2022-2032		/		10 000

TPCI.072	TPCI 5,65% 2022-2029	/	9,800	250	10 000
TPCI.073	TPCI 5,75% 2022-2032	/			10 500
TPCI.074	TPCI 5,85% 2022-2042	/			9 474
TPCI.063	TPCI 5,90% 2021 -2031	/			8 750
TPCI.064	TPCI 5,80 % 2021 - 2028	/			7 958
TPCI.065	TPCI 5,90 % 2021-2031	/			9 363
TPCI.066	TPCI 5,90% 2021-2031	/			8 750
TPCI.067	TPCI 5,90 % 2021-2036	/			10 200
TPCI.068	TPCI 5,90 % 2022-2037	/	10,000	9	10 000
TPCI.057	TPCI 5,80% 2020-2027	/			5 820
TPCI.058	TPCI 5,80% 2021-2028	/			8 000
TPCI.059	TPCI 5,90% 2021-2031	/			9 056
TPCI.060	TPCI 5,80% 2021-2028	/			10 000
TPCI.061	TPCI 5,90% 2021-2031	/			10 000
TPCI.062	TPCI 5,80 % 2021 -2028	/			8 000
TPCI.051	TPCI 5,80 % 2020-2027	/			6 000
TPCI.052	TPCI 5,90 % 2020 -2030	/			7 500
TPCI.053	TPCI 5,80% 2020-2027	/			6 360
TPCI.054	TPCI 5,90% 2020-2030	/			7 350
TPCI.055	TPCI 5,80% 2020 -2027	/			6 000
TPCI.056	TPCI 5,90% 2020- 2030	/			8 058
TPCI.045	TPCI 5,80% 2020 -2027	/			6 000
TPCI.046	TPCI 5,90% 2020 - 2030	/			7 650
TPCI.047	TPCI 5,80% 2020 - 2027	/			6 150
TPCI.048	TPCI 5,80% 2020- 2027	/			5 940
TPCI.049	TPCI 5,90% 2020- 2030	/			7 564
TPCI.050	TPCI 5,90% 2020-2030	/			7 500
TPCI.039	TPCI 5,75% 2019 - 2026	/			3 906
TPCI.040	TPCI 5,75% 2019-2026	/			4 000
TPCI.041	TPCI 5,80% 2020-2027	/			10 000
TPCI.042	TPCI 5,90% 2020-2030	/	10,000	51	10 000
TPCI.043	TPCI 5,90% 2020 - 2030	/			10 000
TPCI.044	TPCI 5,80% 2020 - 2027	/	10,000	13	9 800
TPCI.033	TPCI 5,75% 2019-2026	/			4 160
TPCI.034	TPCI 6% 2019-2029	/			6 188
TPCI.035	TPCI 5,75% 2019 -2026	/			10 150
TPCI.036	TPCI 5,75% 2019- 2026	/			10 000
TPCI.037	TPCI 5,80% 2019-2026	/			4 000
TPCI.038	TPCI 5,75% 2019-2026	/			4 000
TPCI.027	TPCI 6% 2017-2025	/			10 250
TPCI.028	TPCI 6% 2018 - 2026	/			10 000
TPCI.029	TPCI 6% 2018-2026	/	10,000	7	10 000
TPCI.030	TPCI 5,95% 2018-2025	/			2 000
TPCI.031	TPCI 5,75% 2019 - 2026	/			10 230
TPCI.032	TPCI 2,23% 2019-2026	/			10 000
TPBJ.08	TPBJ 6,20% 2023-2038	/			10 000
TPCI.019	TPCI 5,99% 2015-2025	69	10,000	/	10 000
TPCI.021	TPCI 6% 2016-2028	/	9,900	8	10 000
TPCI.022	TPCI 5,90% 2016 - 2026	/	10,000	1	10 000
TPCI.023	TPCI 5,90% 2016-2026	/			10 000
TPCI.024	TPCI 6,25% 2017-2029	/			9 700
TPBF.09	TPBF 6,50% 2019 - 2027	/	10,999	16	10 999
TPBJ.03	TPBJ 6,50% 2020-2028	/			10 000
TPBJ.04	TPBJ 5,50 % 2022-2037	/			10 000
TPBJ.05	TPBJ 5,85 % 2022-2042	/	9,900	10	9 940

TPBJ.O6	TPBJ 5,75% 2022-2037			/			10 150
TPBJ.O7	TPBJ 5,70% 2023-2030			/			10 000
TPBF.O21	ETAT DU BURKINA 6,50% 2024-2029			/			10 000
TPBF.O22	ETAT DU BURKINA 6,80% 2024-2032			/			10 000
TPBF.O4	TPBF 6.50% 2017-2027			/			10 400
TPBF.O6	TPBF 6.50% 2018-2025			/			9 112
TPBF.O7	TPBF 6,50% 2018- 2025			/			9 999
TPBF.O8	TPBF 6,50% 2019-2027			/			10 000
TPBF.O15	ETAT DU BURKINA 6,30 % 2022-2			/			10 000
TPBF.O16	ETAT DU BURKINA 6% 2023-2028			/			10 000
TPBF.O17	TPBF 6,30 % 2023-2030			/	10,000	92	9 999
TPBF.O18	TPBF 6,50% 2023-2033			/			9 200
TPBF.O19	ETAT DU BURKINA 6,30% 2024-2029			/	10,000	60	10 000
TPBF.O20	ETAT DU BURKINA 6,55% 2024-2031			/			10 000
EOS.O9	ETAT DU SENEGAL 6,00 % 2023-20			/			10 535
TPBF.O10	TPBF 6,50% 2020 - 2028			/			5 833
TPBF.O11	TPBF 6,50 % 2020-2028			/			5 835
TPBF.O12	TPBF 6.50% 2021-2031			/			9 978
TPBF.O13	TPBF 6,50 % 2021 - 2031			/			9 950
TPBF.O14	TPBF 6,30% 2022-2034			/	9,900	495	9 900
EOS.O14	ETAT DU SENEGAL 6,50 % 2023-2033			/			10 000
EOS.O15	ETAT DU SENEGAL 6,25 % 2024-2029			/			9 950
EOS.O16	ETAT DU SENEGAL 6,45 % 2024-2031			/			10 000
EOS.O17	ETAT DU SENEGAL 6,65 % 2024-2034			/			9 800
EOS.O7	ETAT SENEGAL 6.30% 2015-2025			/			10 000
EOS.O8	ETAT DU SENEGAL 5,95% 2022-2034			/			10 000
EOM.O8	ETAT DU MALI 6,20 % 2022-2032			/	9,980	286	9 980
EOM.O9	ETAT DU MALI 6,30% 2022-2032			/			10 000
EOS.O10	ETAT DU SENEGAL 6,15 % 2023-2030			/			10 000
EOS.O11	ETAT DU SENEGAL 6,35 % 2023-2033			/	10,000	16	10 000
EOS.O12	ETAT DU SENEGAL 6,15 % 2023-2028			/			9 500
EOS.O13	ETAT DU SENEGAL 6,30 % 2023-2030			/			10 000
EOM.O16	ETAT DU MALI 6,35 % 2024-2029			/			10 000
EOM.O3	ETAT DU MALI 6,50 % 2018-2025			/	1,975	482	1 975
EOM.O4	ETAT DU MALI 6,50% 2019-2027			/			6 000
EOM.O5	ETAT DU MALI 6,50% 2020-2028			/	8,000	28	8 000
EOM.O6	ETAT DU MALI 6,50% 2020-2027			/			6 000
EOM.O7	ETAT DU MALI 6.50% 2021-2031			/			9 406
BIDC.O4	BIDC-EBID 6.10% 2017-2027			/			3 750
BIDC.O5	BIDC-EBID 6,40% 2019-2026			/	10,000	6	10 000
BIDC.O6	BIDC-EBID 6,50 % 2021-2028	3	7,000	/			7 525
BIDC.O7	BIDC-EBID 5,90% 2022-2029			/			9 000
BIDC.O8	BIDC-EBID GSS BOND 6,50% 2024-2031			/	10,000	30	10 000
CRRH.O10	CRRH-UEMOA 6,10% 2022-2037			/			10 000
CRRH.O5	CRRH-UEMOA 5.85% 2015-2025			/			10 000
CRRH.O6	CRRH-UEMOA 5.85% 2016-2026			/			10 000
CRRH.O7	CRRH-UEMOA 5.95% 2017-2029			/			4 167
CRRH.O8	CRRH-UEMOA 5.95% 2018-2030			/			5 000
CRRH.O9	CRRH-UEMOA 6.05% 2018-2033			/			6 000

SUKUK ET TITRES ASSIMILES

Symbole	Titre	Quantité résiduelle à l'achat	Cours Achat / Vente	Quantité résiduelle à la vente	Cours de Référence
SUKSN.S2	SUKUK SN 6% 2016-2026		/		10 750
SUKTG.S1	SUKUK TG 6.5% 2016-2026		/		10 000

CALENDRIER DES ASSEMBLEES GENERALES

ANNEE : 2025

Société	Nature	Date	Heure	Lieu
---------	--------	------	-------	------

L'actualité de la BRVM sur nos plateformes digitales

Infos BRVM

Pour recevoir les informations boursières par SMS, souscrivez :



Côte d'Ivoire : *430#
Bénin : *430*15#



Côte d'Ivoire : #139#
Burkina Faso : *310#



Côte d'Ivoire : *431#
Niger : *512*9#
Togo : *310#

Site web

www.brvm.org



Application Mobile

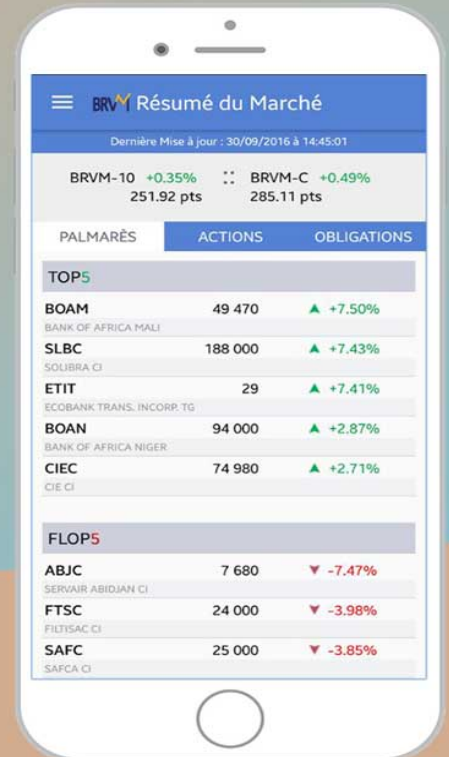

Nous suivre sur :





AMF-UMOA

AUTORITÉ DES MARCHÉS FINANCIERS DE
L'UNION MONÉTAIRE OUEST AFRICAINE



DECISION N° PAMF-UMOA / 2025/ 036

RELATIVE A L'HOMOLOGATION DES TARIFS DE LA SGI GEK CAPITAL

Le Président de l'Autorité des Marchés Financiers de l'UMOA,

- Vu Traité révisé de l'Union Monétaire Ouest Africaine (UMOA) du 12 juillet 2019, entré en vigueur le 1^{er} octobre 2022, modifiant la dénomination du Conseil Régional de l'Épargne Publique et des Marchés Financiers (CREPMF) en Autorité des Marchés Financiers de l'UMOA (AMF-UMOA) ;
- Vu la Convention du 03 juillet 1996 portant création du Conseil Régional de l'Épargne Publique et des Marchés Financiers, notamment son Annexe portant composition, organisation, fonctionnement et attributions du Conseil Régional de l'Épargne Publique et des Marchés Financiers ;
- Vu le Règlement Général du 28 novembre 1997 relatif à l'Organisation, au Fonctionnement et au Contrôle du Marché Financier Régional de l'UMOA ;
- Vu la Décision n°CM/12/12/2011 du 16 novembre 2011 du Conseil des Ministres de l'UMOA portant modalités de fixation, d'approbation, d'homologation et de révision des tarifs applicables sur le marché financier régional de l'UMOA ;
- Vu la Décision n° CM/04/03/2024 du Conseil des Ministres de l'UMOA du 28 mars 2024 portant nomination du Président de l'Autorité des Marchés Financiers de l'UMOA ;
- Vu la Décision n° CREPMF/PCR/2018/01 en date du 13 juin 2018 portant modification de la Décision n° 77/P-CREPMF/39-2002 portant délégation de pouvoirs du Conseil Régional au Comité Exécutif et au Président ;
- Vu la Circulaire n°01/2010 relative à la standardisation des grilles tarifaires des intervenants commerciaux du marché financier régional ;
- Vu la Décision n°AMF-UMOA/2024/318 du 02 décembre 2024, portant agrément de la société GEK CAPITAL en qualité de Société de Gestion et d'Intermédiation (SGI) sur le marché financier régional de l'UMOA ;
- Vu la demande d'homologation de la nouvelle grille tarifaire de la SGI GEK CAPITAL en date du 24 décembre 2024 ;

DECIDE

Article 1^{er}

Les tarifs applicables par la SGI GEK CAPITAL dans le cadre de ses activités sur le marché financier régional de l'UMOA, figurant en annexe de la présente décision, sont homologués.

Article 2

Toute modification ultérieure de ces tarifs donne lieu à la saisine de l'Autorité des Marchés Financiers de l'UMOA en vue d'une nouvelle homologation.

Article 3

La SGI GEK CAPITAL est tenue de communiquer, dès réception de la présente décision, les tarifs homologués à la Bourse Régionale des Valeurs Mobilières (BRVM) pour publication au Bulletin Officiel de la Cote (BOC) ainsi qu'au Dépositaire Central / Banque de Règlement (DC/BR).

Article 4

Les tarifs homologués tels que joints en annexe à la présente décision doivent faire l'objet d'un affichage permanent dans les locaux de la SGI GEK CAPITAL de manière à permettre leur accès au public.

Article 5

La présente décision entrera en vigueur à compter de la date de sa signature.

Fait à Abidjan, le 14 JAN. 2025

Le Président



Badanam PATOKI

Am

ANNEXE: CONDITIONS GENERALES DE TARIFICATION DE LA SGI GEK CAPITAL

RUBRIQUES	BASE DE CALCUL	TAUX PROPOSES PAR LA SGI GEK CAPITAL
OPÉRATIONS DU MARCHÉ PRIMAIRE		
Commissions de structuration et d'arrangement d'opérations financières de marché	Montant levé	[0,5 % - 2 %]
Commissions de placement de titres	Montant placé	[0,4 % - 1,75 %]
Frais d'introduction en bourse	Forfait	[5 000 000 - 10 625 000 FCFA]
OPÉRATIONS DU MARCHÉ SECONDAIRE		
Commissions de courtage sur transactions ordinaires	Montant de la transaction	[0,10 % - 1 %]
Commission de courtage sur transactions sur dossier	Montant de la transaction sur dossier	[0,10 % - 0,81 %]
CONSERVATION DE TITRES ET TENUE DE COMPTE		
Commissions de conservation	Valeur du portefeuille d'actifs conservés	[0,10 % - 0,50 %]
Commission de gestion sous mandat	Valeur du portefeuille sous gestion	Maximum : 2%
AUTRES SERVICES		
Commissions de transfert de titres	Forfait par ligne	0,10%, avec comme montant minimum 5 000 FCFA et maximum 34 375 FCFA
Commissions de nantissement de titres	Forfait par ligne	5 000 FCFA

BILAN SEMESTRIEL DU CONTRAT DE LIQUIDITE

Conformément à l'article 35 du Règlement Général de la BRVM, à l'Instruction N°5 de la BRVM relative à l'animation du marché et à la circulaire N°004-2010 du CREPMF relative aux formats de présentation des informations diffusées par les émetteurs et les investisseurs sur le marché financier régional de l'UMOA,

1. SGI ANIMATRICE DE LA VALEUR COTEE

Nom SGI : BOA CAPITAL SECURITIES
 Siège social : Plateau, Boulevard de la République, 2ème Etage Immeuble XL
 Adresse : 01 BP 4132 Abidjan
 Téléphone : (225) 27 20 30 21 22
 Télécopie : (225) 27 20 32 04 68
 ANB : COTE D'IVOIRE
 Nom & prénoms du Représentant légal : ALANGBA Eliane
 Fonction du Représentant légal : Directeur Général
 Email : information@boacapital.com

2. VALEUR ANIMEE

Dénomination : **BOA-BENIN**
 Symbole : BOAB
 Siège social : Avenue Jean-Paul II Cotonou BENIN
 Téléphone : (229) 21 31 32 28
 Télécopie : (229) 21 31 46 58
 Email : information@boabenin.com / www.boabenin.com

3. CLAUSES DE L'ANIMATION

Nom & prénoms du négociateur spécialiste : SOSSOUKPE Ninice		
Date de signature du contrat : 08/12/2000	Contrat renouvelé ? <input type="checkbox"/> Oui <input type="checkbox"/> Non	
Durée du contrat : 2ans renouvelables par tacite reconduction	Combien de fois : 12	Date du dernier renouvellement : 07/12/2024
Quantité minimale de titres garantie (QMG) : 10 <i>(la QMG ne peut pas être inférieure à 10 titres)</i>		
Ecart de cours proposé : plus ou moins 7,5%		
Compte DCBR utilisé : 112105		

4. POINT SEMESTRIEL DU CONTRAT DE LIQUIDITE

	AU 31/12/2024	AU 30/06/2024	variation	
			En volume/valeur	%
Nombre de titres	235 969	174 280	61 689	35.40
Valeur en espèces (F CFA)	869 545 765	1 176 390 000	-306 844 235	-26.08

Le soussigné certifie que les informations contenues dans ce présent bilan sont complètes et conformes à la réalité.

Fait à Abidjan, le 13/01/2025

Signature et cachet

BOA CAPITAL SECURITIES
 C.C. 0324470 M - R.C. CI-ABJ-2013-B-20778
 01 BP 4854 ABIDJAN 01
 Tél: (+225) 27 20 30 21 22 - Fax: (+225) 27 20 32 04 68
 Agrément N° 15/12/010/97 du CREPMF

BILAN SEMESTRIEL DU CONTRAT DE LIQUIDITE

Conformément à l'article 35 du Règlement Général de la BRVM, à l'Instruction N°5 de la BRVM relative à l'animation du marché et à la circulaire N°004-2010 du CREPMF relative aux formats de présentation des informations diffusées par les émetteurs et les investisseurs sur le marché financier régional de l'UMOA,

1. SGI ANIMATRICE DE LA VALEUR COTEE

Nom SGI : BOA CAPITAL SECURITIES
Siège social : Plateau, Boulevard de la République, 2^{ème} Etage Immeuble XL
Adresse : 01 BP 4132 Abidjan
Téléphone : (225) 27 20 30 21 22
Télécopie : (225) 27 20 32 04 68
ANB : COTE D'IVOIRE
Nom & prénoms du Représentant légal : ALANGBA Eliane
Fonction du Représentant légal : Directeur Général
Email : information@boacapital.com

2. VALEUR ANIMEE

Dénomination : **BOA-BURKINA FASO**
Symbole : BOABF
Siège social : Angle 770, avenue du Président Aboubakar Sangoulé Lamizana OUAGADOUGOU 01 BURKINA FASO
Téléphone : (226) 50 30 88 70 à 73
Télécopie : (226) 50 30 88 74
Email : information@boaburkinafaso.com / www.boaburkinafaso.com

3. CLAUSES DE L'ANIMATION

Nom & prénoms du négociateur spécialiste : SOSSOUKPE Ninice		
Date de signature du contrat : 28/02/2011	Contrat renouvelé ? <input type="checkbox"/> Oui <input type="checkbox"/> Non	
Durée du contrat : 2 ans renouvelables par tacite reconduction	Combien de fois : 6	Date du dernier renouvellement: 27/02/2023
Quantité minimale de titres garantie (QMG) : 10 (la QMG ne peut pas être inférieure à 10 titres)		
Ecart de cours proposé : plus ou moins 7,5%		
Compte DCBR utilisé : 112118		

4. POINT SEMESTRIEL DU CONTRAT DE LIQUIDITE

	AU 31/12/2024	AU 30/06/2024	Variation	
			En volume/valeur	%
Nombre de titres	178 582	117 854	60 728	51,53
Valeur en espèces (F CFA)	541 996 370	789 621 800	-247 625 430	-31,36

Le soussigné certifie que les informations contenues dans ce présent bilan sont complètes et conformes à la réalité.

Fait à Abidjan, le 13/01/2025

Signature et cachet

BOA CAPITAL SECURITIES
C.C. 0324470 M - R.C. CI-ABJ-2013-B-20778
01 BP 4854 ABIDJAN 01
Tél: (+225) 27 20 30 21 22 - Fax: (+225) 27 20 32 04 68
Agrément N° 15/12/010/97 du CREPMF

BILAN SEMESTRIEL DU CONTRAT DE LIQUIDITE

Conformément à l'article 35 du Règlement Général de la BRVM, à l'Instruction N°5 de la BRVM relative à l'animation du marché et à la circulaire N°004-2010 du CREPMF relative aux formats de présentation des informations diffusées par les émetteurs et les investisseurs sur le marché financier régional de l'UMOA,

1. SGI ANIMATRICE DE LA VALEUR COTEE

Nom SGI : BOA CAPITAL SECURITIES
Siège social : Plateau, Boulevard de la République, 2^{ème} Etage Immeuble XL
Adresse : 01 BP 4132 Abidjan
Téléphone : (225) 27 20 30 21 22
Télécopie : (225) 27 20 32 04 68
ANB : COTE D'IVOIRE
Nom & prénoms du Représentant légal : ALANGBA Eliane
Fonction du Représentant légal : Directeur Général
Email : information@boacapital.com

2. VALEUR ANIMEE

Dénomination : **BOA-COTE D'IVOIRE**
Symbole : BOAC
Siège social : Angle Avenue Terrasson de Fougères et Rue Gourgas Abidjan Plateau
Téléphone : (225) 27 20 30 34 00
Télécopie : (225) 27 20 30 34 01
Email : information@boacoteivoire.com / www.boacoteivoire.com

3. CLAUSES DE L'ANIMATION

Nom & prénoms du négociateur spécialiste : SOSSOUKPE Ninice		
Date de signature du contrat : 06/04/2010	Contrat renouvelé ? <input type="checkbox"/> Oui <input type="checkbox"/> Non	
Durée du contrat : 2ans renouvelables par tacite reconduction	Combien de fois : 7	Date du dernier renouvellement : 05/04/2024
Quantité minimale de titres garantie (QMG) : 10 (la QMG ne peut pas être inférieure à 10 titres)		
Ecart de cours proposé : plus ou moins 7,5%		
Compte DCBR utilisé : 112121		

4. POINT SEMESTRIEL DU CONTRAT DE LIQUIDITE

	AU 31/12/2024	AU 30/06/2024	variation	
			En volume/valeur	%
Nombre de titres	49 537	135 348	-85 811	-63.40
Valeur en espèces (F CFA)	247 437 315	1 006 989 120	-759 551 805	-75.43.

Le soussigné certifie que les informations contenues dans ce présent bilan sont complètes et conformes à la réalité.

Fait à Abidjan, le 13/01/2025

Signature et cachet
BOA CAPITAL SECURITIES
C.C. 0324470 M - R.C. CI-ABJ-2013-B-20778
01 BP 4854 ABIDJAN 01
Tél: (+225) 27 20 30 21 22 - Fax: (+225) 20 32 04 60
Agrément N° 15/12/010/97 du CREPMF

BILAN SEMESTRIEL DU CONTRAT DE LIQUIDITE

Conformément à l'article 35 du Règlement Général de la BRVM, à l'Instruction N°5 de la BRVM relative à l'animation du marché et à la circulaire N°004-2010 du CREPMF relative aux formats de présentation des informations diffusées par les émetteurs et les investisseurs sur le marché financier régional de l'UMOA,

1. SGI ANIMATRICE DE LA VALEUR COTEE

Nom SGI : BOA CAPITAL SECURITIES
Siège social : Plateau, Boulevard de la République, 2^{ème} Etage Immeuble XL
Adresse : 01 BP 4132 Abidjan
Téléphone : (225) 27 20 30 21 22
Télécopie : (225) 27 20 32 04 68
ANB : COTE D'IVOIRE
Nom & prénoms du Représentant légal : ALANGBA Eliane
Fonction du Représentant légal : Directeur Général
Email : information@boacapital.com

2. VALEUR ANIMEE

Dénomination : **BOA-MALI**
Symbole : BOAM
Siège social : 418, Avenue de la Marne, BP 2249- Bozola-Bamako-MALI
Téléphone : (223) 20 70 05 00/ 44 97 59 00
Télécopie : (223) 20 70 05 60
Email : information@boamali.com / www.boamali.com

3. CLAUSES DE L'ANIMATION

Nom & prénoms du négociateur spécialiste : SOSSOUKPE Ninice		
Date de signature du contrat : 13/06/2016	Contrat renouvelé ? <input type="checkbox"/> Oui <input type="checkbox"/> Non	
Durée du contrat : 2 ans renouvelables par tacite reconduction	Combien de fois : 4	Date du dernier renouvellement: 12/06/2024
Quantité minimale de titres garantie (QMG) : 10 (la QMG ne peut pas être inférieure à 10 titres)		
Ecart de cours proposé : plus ou moins 7,5%		
Compte DCBR utilisé : 112134		

4. POINT SEMESTRIEL DU CONTRAT DE LIQUIDITE

	AU 31/12/2024	AU 30/06/2024	Variation	
			En volume/valeur	%
Nombre de titres	99 999	79 333	20 666	26.05
Valeur en espèces (F CFA)	188 998 110	125 742 805	63 255 305	50.31

Le soussigné certifie que les informations contenues dans ce présent bilan sont complètes et conformes à la réalité.

Fait à Abidjan, le 13/01/2025

Signature et cachet

BOA CAPITAL SECURITIES
C.C. 0324470 M - R.C. CI-ABJ-2013-B-20778
01 BP 4854 ABIDJAN 01
Tél: (+225) 27 20 30 21 22 - Fax: (+225) 27 20 32 04 68
Agrément N° 15/12/010/97 du CREPMF



BILAN SEMESTRIEL DU CONTRAT DE LIQUIDITE

Conformément à l'article 35 du Règlement Général de la BRVM, à l'Instruction N°5 de la BRVM relative à l'animation du marché et à la circulaire N°004-2010 du CREPMF relative aux formats de présentation des informations diffusées par les émetteurs et les investisseurs sur le marché financier régional de l'UMOA,

1. SGI ANIMATRICE DE LA VALEUR COTEE

Siège social : Nom SGI : BOA CAPITAL SECURITIES
Siège social : Plateau, Boulevard de la République, 2^{ème} Etage Immeuble XL
Adresse : 01 BP 4132
Téléphone : (225) 27 20 30 21 22
Télécopie : (225) 27 20 32 04 68
ANB : COTE D'IVOIRE
Nom & prénoms du Représentant légal : ALANGBA Eliane
Fonction du Représentant légal : Directeur Général
Email : information@boacapital.com

2. VALEUR ANIMEE

Dénomination : **BOA-NIGER**
Symbole : BOAN
Siège social : Immeuble BOA-NIGER Rue du Gawèye – BP 10973- Niamey - NIGER
Téléphone : (227) 20 73 36 20/21
Télécopie : (227) 20 73 38 18
Email : information@boaniger.com / www.boaniger.com

3. CLAUSES DE L'ANIMATION

Nom & prénoms du négociateur spécialiste : SOSSOUKPE Ninice		
Date de signature du contrat : 09/03/2004	Contrat renouvelé ? <input type="checkbox"/> Oui <input type="checkbox"/> Non	
Durée du contrat : 2 ans renouvelables par tacite reconduction	Combien de fois : 10	Date du dernier renouvellement : 08/03/2024
Quantité minimale de titres garantie (QMG) : 10 (la QMG ne peut pas être inférieure à 10 titres)		
Ecart de cours proposé : plus ou moins 7,5%		
Compte DCBR utilisé : 112147		

4. POINT SEMESTRIEL DU CONTRAT DE LIQUIDITE

	Au 31/12/2024	Au 30/06/2024	Variation	
			En volume/valeur	%
Nombre de titres	36 871	62 346	- 25 475	- 40.86
Valeur en espèces (F CFA)	94 942 825	331 057 260	- 236 114 435	- 71.32

Le soussigné certifie que les informations contenues dans ce présent bilan sont complètes et conformes à la réalité.

Fait à Abidjan, le 14/01/2025

BOA CAPITAL SECURITIES Signature et cachet
C.C. 0324470 M - R.C. CI-ABJ-2013-B-20778
01 BP 4854 ABIDJAN 01
Tél: (+225) 27 20 30 21 22 - Fax: (+225) 27 20 32 04 68
Agrément N° 15/12/010/97 du CREPMF

BILAN SEMESTRIEL DU CONTRAT DE LIQUIDITE

Conformément à l'article 35 du Règlement Général de la BRVM, à l'Instruction N°5 de la BRVM relative à l'animation du marché et à la circulaire N°004-2010 du CREPMF relative aux formats de présentation des informations diffusées par les émetteurs et les investisseurs sur le marché financier régional de l'UMOA,

1. SGI ANIMATRICE DE LA VALEUR COTEE

Nom SGI : BOA CAPITAL SECURITIES
Siège social : Plateau, Boulevard de la République, 2^{ème} Etage Immeuble XL
Adresse : 01 BP 4132 Abidjan
Téléphone : (225) 27 20 30 21 22
Télécopie : (225) 27 20 30 34 46
ANB : COTE D'IVOIRE
Nom & prénoms du Représentant légal : ALANGBA Eliane
Fonction du Représentant légal : Directeur Général
Email : information@boacapital.com

2. VALEUR ANIMEE

Dénomination : **BOA-SENEGAL**
Symbole : BOAS
Siège social : Immeuble ELAN, Route de NGOR, Zone 12, ALMADIES, BP 1992 Dakar- SENEGAL
Téléphone : (221) 33 865 64 64/67
Télécopie : (221) 33 820 42 83
Email : information@boasenegal.com / www.bank-of-africa.net

3. CLAUSES DE L'ANIMATION

Nom & prénoms du négociateur spécialiste : SOSSOUKPE Ninice		
Date de signature du contrat : 15/12/2014	Contrat renouvelé ? <input type="checkbox"/> Oui <input type="checkbox"/> Non	
Durée du contrat : 1 an renouvelable par tacite reconduction	Combien de fois : 10	Date du dernier renouvellement: 14/12/2024
Quantité minimale de titres garantie (QMG) : 10 (la QMG ne peut pas être inférieure à 10 titres)		
Ecart de cours proposé : plus ou moins 7,5%		
Compte DCBR utilisé : 112 150		

4. POINT SEMESTRIEL DU CONTRAT DE LIQUIDITE

	AU 31/12/2024	AU 30/06/2024	variation	
			En volume/valeur	%
Nombre de titres	254 653	179 974	74 679	41.5
Valeur en espèces (F CFA)	802 156 950	697 399 250	104 757 700	15.02

Le soussigné certifie que les informations contenues dans ce présent bilan sont complètes et conformes à la réalité.

Fait à Abidjan, le 14/01/2025

BOA CAPITAL SECURITIES Signature et cachet
C.C. 0324470 M - R.C. CI-ABJ-2013-B-20778
01 BP 4854 ABIDJAN 01
Tél: (+225) 27 20 30 21 22 - Fax: (+225) 27 20 32 04 68
Agrément N° 15/12/010/97 du CREPMF



mercredi 15 janvier 2025

Sociétés de gestion	Dépositaire	OPCVM	Catégorie	Valeur Liquidative							
				Origine	Précédente		Actuelle		Variation		
					Valeur	Date	Valeur	Date	Date	%	
QUOTIDIENNES											
	AFRICABOURSE SA	FCP AAM EPARGNE CROISSANCE	D	5 000	9 297,53	08/01/2025	ND	ND	19/11/2012	-	-
		FCP AAM OBLIGATIS	OATC	5 000	8 863,08	08/01/2025	ND	ND	12/09/2012	-	-
		FCP AAM EPARGNE ACTION	A	5 000	6 392,94	08/01/2025	ND	ND	16/01/2017	-	-
AFRICAM SA	SBIF	FCP AAM SERENITIS	OATC	10 000	11 478,06	08/01/2025	ND	ND	20/12/2023	-	-
		FCP EXPANSIO	D	5 000	11 402,58	19/12/2024	ND	ND	01/01/2013	-	-
		FCP SECURITAS	OMLT	5 000	8 067,01	19/12/2024	ND	ND	01/01/2013	-	-
AFRICAIN DE GESTION D'ACTIFS	SGI AGI	FCP VALORIS	A	5 000	11 150,89	19/12/2024	ND	ND	01/01/2013	-	-
		FCP CAPITAL PLUS	D	1 000	1 436,03	13/01/2025	ND	ND	11/03/2019	-	-
		FCP CONFORT PLUS	OMLT	1 000	1 414,24	13/01/2025	ND	ND	11/03/19	-	-
ATLANTIC ASSET MANAGEMENT	ATLANTIQUE FINANCE	FCP ATLANTIQUE CROISSANCE	D	5 000	5 811,40	10/01/2025	ND	ND	30/05/2015	-	-
		FCP ATLANTIQUE LIQUIDITE	OCT	5 000	6 530,09	10/01/2025	ND	ND	12/07/2019	-	-
		FCP ATLANTIQUE ACTIONS	A	5 000	9 897,43	10/01/2025	ND	ND	25/10/2019	-	-
		FCP ATLANTIQUE SERENITE	OMLT	5 000	6 843,05	10/01/2025	ND	ND	12/07/2019	-	-
		FCP ATLANTIQUE HORIZON	D	5 000	9 258,40	10/01/2025	ND	ND	25/10/2019	-	-
BNI GESTION	BNI FINANCES	FCP ATLANTIQUE SECURITE	OMLT	5 000	7 262,29	10/01/2025	ND	ND	30/05/2015	-	-
		FCP CAPITAL CROISSANCE	D	10 000	ND	18/12/2024	ND	ND	19/12/2024	-	-
		OBLIG SECURITE	OMLT	10 000	11 047,00	19/12/2024	ND	ND	06/06/2014	-	-
BOA ASSET MANAGEMENT	BOA CAPITAL SECURITIES	FCP DYNAMIC SAVINGS	A	10 000	ND	18/12/2024	ND	ND	19/12/2024	-	-
BRM ASSET MANAGEMENT	BRM	FCP Emergence	D	5 000	7 899,34	06/01/2025	ND	ND	Fev. 2010	-	-
		FCP Tresor Monea	OCT	25 000 000	38 678 589,76	23/10/2023	ND	ND	Dec. 2013	-	-
		FCP "BRM DYNAMIQUE"	D	10 000	12 923,13	08/09/2014	ND	ND	12/03/2009	-	-
CGF GESTION	CGF BOURSE	FCP "BRM OBLIGATAIRE"	D	10 000	12 057,50	17/10/2014	ND	ND	12/03/2009	-	-
		FCP ACTIONS PHARMACIE	D	1 000	1 094,56	27/12/2024	ND	ND	25/07/14	-	-
		FCP SALAM CI	A	1 000	1 108,63	27/12/2024	ND	ND	01/03/17	-	-
		FCP AL BARAKA 2	D	1 000	1 240,34	27/12/2024	ND	ND	25/01/18	-	-
		FCP ASSUR SENEGAL	D	1000000	1 301 653,04	27/12/2024	ND	ND	06/07/14	-	-
		FCP AVANTAGE AKWABA	D	1 000	1 647,79	27/12/2024	ND	ND	29/03/13	-	-
		FCP PLACEMENT CROISSANCE	A	1 000	1 388,79	27/12/2024	ND	ND	29/03/13	-	-
		FCP POSTEFINANCES HORIZON	D	1 000	2 110,34	27/12/2024	ND	ND	27/06/09	-	-
		FCP PLACEMENT QUIETUDE	OMLT	1 000	1 641,54	27/12/2024	ND	ND	29/03/13	-	-
		FCP LIQUIDITE-OPTIMUM	OMLT	10000	12 711,15	27/12/2024	ND	ND	01/10/17	-	-
		FCP BNDE VALEURS	A	1 000	1 274,68	27/12/2024	ND	ND	02/09/16	-	-
		CORIS ASSET MANAGEMENT	CORIS BOURSE	FCP CORIS ACTIONS	A	5 000	7 645,22	13/01/2025	7 608,50	14/01/2025	11/11/2014
FCP ASSURANCES	OCT			5 000	5 709,45	13/01/2025	5 710,50	14/01/2025	22/11/2019	14,21%	0,02%
FCP CORIS PERFORMANCE	D			5 000	7 987,69	13/01/2025	7 963,56	14/01/2025	11/11/2014	59,27%	-0,30%
NSIA AM	UBA CI	NSIA FONDS DIVERSIFE	D	5 000	6 326,89	13/01/2025	6 307,70	14/01/2025	03/12/2018	26,15%	-0,30%
		AUREORE OPPORTUNITES	A	5 000	7 380,02	13/01/2025	7 321,02	14/01/2025	08/03/2019	46,42%	-0,80%
		AUREORE SECURITE	OMLT	5 000	6 073,75	13/01/2025	6 072,89	14/01/2025	03/09/2021	21,46%	-0,01%
OAM S.A	SGI TOGO	NSIA ASSURANCES OPTIMUM	D	1 000 000	1 143 861,03	13/01/2025	1 139 561,12	14/01/2025	30/09/2021	13,96%	-0,38%
		AUREORE MONETARIS	M	5 000	5 411,65	13/01/2025	5 411,87	14/01/2025	24/04/2024	8,24%	0,00%
		TAWFIR HALAL	A	5 000	5 400,99	13/01/2025	5 399,76	14/01/2025	17/07/2024	8,00%	-0,02%
SOGESPAR	SOGEBOURSE	FCP-1 OPTI PLACEMENT	A	5 000	20 771,12	17/12/2024	ND	ND	01/02/2002	-	-
		FCP-2 OPTI REVENU	OMLT	5 000	9 060,37	17/12/2024	ND	ND	01/02/2002	-	-
		FCP-3 OPTI CAPITAL	D	5 000	21 931,25	17/12/2024	ND	ND	24/01/2003	-	-
		FCP SOGEEVENIR	D	500	1 875,00	08/01/2025	ND	ND	01/10/2002	-	-
		FCP SOGEDEFI	D	4 888	4 425,00	08/01/2025	ND	ND	23/12/2014	-	-
SOAGA-SA	SGI-BOA CAPITAL SECURITIES	FCP SOGEDYNAMIQUE	A	4 888	4 429,00	08/01/2025	ND	ND	23/12/2014	-	-
		FCP SOGELIQUID	M	10 000 000	10 927 839,00	08/01/2025	ND	ND	16/06/2020	-	-
		FCP SOGEPRIVILLEGE	D	4 888	4 702,00	08/01/2025	ND	ND	23/12/2014	-	-
		FCP SOGESECURITE	OMLT	4 888	5 156,00	08/01/2025	ND	ND	23/12/2014	-	-
		FCP SOGEVALOR	A	1 000	4 417,00	08/01/2025	ND	ND	04/06/2002	-	-
ENKO CAPITAL WEST AFRICA	EDC Investment Corporation	FCP SOAGA EPARGNE ACTIVE	D	10 000	11 907,70	13/01/2025	11 852,03	14/01/2025	28/10/2016	18,52%	-0,47%
		SICAV Abdou DIOUF	D	10 000 000	14 863 184,11	13/01/2025	14 817 315,31	14/01/2025	01/12/2003	48,17%	-0,31%
		FCP BOAD CAPITAL RETRAITE	OMLT	10 000	13 670,01	13/01/2025	13 671,34	14/01/2025	08/07/2020	36,71%	0,01%
		FCP SOAGA EPARGNE OBLIGATIONS	OMLT	5 000	6 173,25	13/01/2025	6 173,89	14/01/2025	28/04/2021	23,48%	0,01%
		FCP SOAGA EPARGNE ACTIONS	A	5 000	9 473,05	13/01/2025	9 394,97	14/01/2025	11/03/2020	87,90%	-0,82%
SAPHIR ASSET MANAGEMENT	SGI BENIN	FCP SOAGA EPARGNE SERENITE	OMLT	10 000	15 919,65	13/01/2025	15 921,09	14/01/2025	28/10/2016	59,21%	0,01%
		FCP ENKO CAPITAL GARANTI	D	10 000	18 188,44	24/12/2024	ND	ND	21/09/2020	-	-
		FCP PATRIMOINE	OMLT	10 000	12 838,87	24/12/2024	ND	ND	18/10/2020	-	-
		FCP ENKO CAPITAL OBLIGATIONS	OMLT	10 000	11 951,39	24/12/2024	ND	ND	16/03/2021	-	-
		FCP SAPHIR DYNAMIQUE	D	5 000	6 625,47	31/12/2024	ND	ND	28/08/2017	-	-
WAFI CAPITAL S.A.	SGI AGI BENIN	FCP SAPHIR QUIETUDE	OMLT	5 000	6 521,38	31/12/2024	ND	ND	28/08/2017	-	-
		SICAV WAFI CAPITAL	D	10 000	8 466,83	19/09/2022	ND	ND	05/06/2020	-	-
SGO MALI FINANCES	SGI MALI SA	FCP NYESIGUI	D	10 000	13 317,80	09/01/2025	ND	ND	01/07/2018	-	-
HEBDOMADAIRES											
BNI GESTION	BNI FINANCES	FCP INITIATIVES SOLIDARITE	D	5 000	5 496,00	06/12/2024	5 512,00	13/12/2024	22/05/2013	10,24%	0,29%
		FCPE SODEFOR	D	2 500	6 941,00	06/12/2024	6 928,00	13/12/2024	18/12/2009	177,12%	-0,19%
		FCP PAM Actions	A	10 000	16 382,22	26/12/2024	16 386,69	31/12/2024	13/12/2017	63,87%	0,03%
PHOENIX AFRICA ASSET MANAGEMENT	Phoenix Capital Management	FCP PAM Diversifié Equilibré	D	10 000	15 722,27	26/12/2024	15 674,60	31/12/2024	13/12/2017	56,75%	-0,30%
		FCP PAM Diversifié Obligation	D	10 000	14 037,04	26/12/2024	14 033,71	31/12/2024	13/12/2017	40,34%	-0,02%
		FCP Global Investors	D	25 000	37 339,33	27/12/2024	37 540,13	03/01/2025	Dec. 2012	50,16%	0,54%
BOA ASSET MANAGEMENT	BOA CAPITAL SECURITIES	FCP Boa Obligations	OMLT	10 000	12 968,86	27/12/2024	12 984,66	03/01/2025	Mars. 2017	29,85%	0,12%
		FCP Boa Sécurité	OMLT	100 000	115 643,65	24/12/2024	115 637,22	31/12/2024	Mai. 2021	15,64%	0,15%
		FCP Boa Actions	A	10 000	16 750,29	27/12/2024	16 880,68	03/01/2025	Juil. 2017	68,81%	0,78%
BRIDGE ASSET MANAGEMENT	BRIDGE SECURITIES	FCP Boa Rendement	OMLT	25 000 000	37 332 370,10	27/12/2024	37 366 592,97	03/01/2025	Dec. 2017	49,47%	0,09%
		FCP BRIDGE EQUILIBRE	D	25 000 000	35 190 974,04	31/12/2024	34 963 993,34	03/01/2025	27/09/2017	39,86%	-0,64%
		FCP BRIDGE DIVERSIFIE CROISSANCE	D	5 000	7 148,08	31/12/2024	7 142,69	03/01/2025	13/03/2018	42,85%	-0,08%
ENKO CAPITAL WEST AFRICA	EDC Investment Corporation	FCP BRIDGE OBLIGATIONS	OMLT	5 000	6 531,47	31/12/2024	6 492,25	03/01/2025	01/10/2019	29,84%	-0,60%
		FCP ENKO CAPITAL LIQUIDITE	OMLT	10 000	9 950,66	23/12/2024	9 950,66	24/12/2024	18/04/2024	-0,49%	0,00%
		EVOLUTIS	D	5 000	5 086,33	03/01/2024	5 102,49	10/01/2025	16/12/2019	2,05%	0,32%
BAOBAB ASSET MANAGEMENT	FGI	FCP BAM TRESOR	OCT	10 000	10 778,36	02/01/2025	10 787,98	09/01/2025	21/12/2023	7,88%	0,09%
		FCP BAM WURUS	A	10 000	11 273,37	03/01/2025	11 190,60	10/01/2025	12/04/2024	11,91%	-0,73%
		FCP "SDE"	D	1 000	2 083,36	05/09/2014	ND	ND	14/03/2011	-	-
CGF GESTION	CGF BOURSE	FCPCR SONATEL	D	1 000	9 580,37	20/12/2024	9 606,84	27/12/2024	19/02/2004	860,68%	0,28%
		FCPE FORCE PAD	D	1 000	2 097,29	19/12/2024	2 100,85	26/12/2024	16/02/2014	110,08%	0,17%
		FCPE SINI GNESEGUI	D	1 000	1 785,12	18/12/2024	1 786,77	25/12/2024	25/02/2014	78,68%	0,09%
		FCP EXPAT	OMLT	1 000	1 166,05	19/12/2024	1 165,91	26/12/2024	20/03/2019	16,59%	-0,01%
		FCP CAPITAL RETRAITE	D	1 000	1 178,48	18/12/2024	1 178,91	25/12/2024	20/03/2019	17,89%	0,04%
		FCP RENTE PERPETUELLE	D	1 000	1 126,06	18/12/2024	1 126,82	25/12/2024	20/03/2019	12,68%	0,07%
		FCP WALO	A	1 000	1 215,85	17/12/2024	1 217,49	24/12/2024	26/03/2019	21,75%	0,13%
		FCP DJOLOF	OMLT	1 000	1 256,05	17/12/2024	1 257,09	24/12/2024	26/03/2019	25,71%	0,08%
		FCP IMPACT DIASPORA	D	1 000	1 214,09	17/12/2024	1 214,53	24/12/2024	19/03/2019	21,45%	0,04%
		FCP IFC-BOAD	OMLT	100 000	140 432,23	23/12/2024	140 541,75	30/12/2024	01/01/2018	40,54%	0,08%
		FCPE DP WORLD DAKAR	D	1 000	1 341,28	17/12/2					