

<b>BRVM COMPOSITE</b>	<b>270,66</b>
Variation Jour	-1,26 % ↓
Variation annuelle	-1,94 % ↓

<b>BRVM 30</b>	<b>135,99</b>
Variation Jour	-1,31 % ↓
Variation annuelle	-1,98 % ↓

<b>BRVM PRESTIGE</b>	<b>112,05</b>
Variation Jour	-0,72 % ↓
Variation annuelle	-2,43 % ↓

Evolution des indices

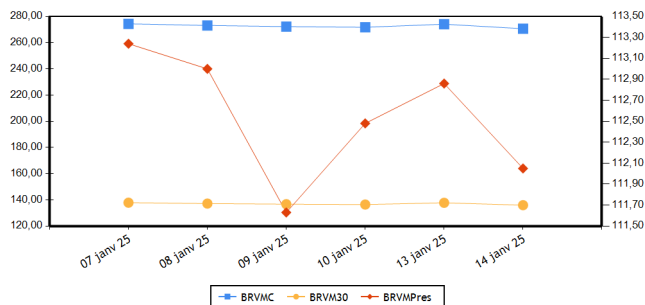

Volumes et valeurs transigés

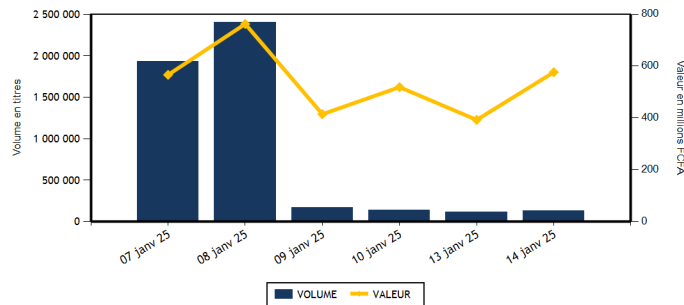

Actions	Niveau	Evol. Jour
Capitalisation boursière (FCFA)(Actions & Droits)	9 882 976 685 607	-1,26 %
Volume échangé (Actions & Droits)	120 205	4,98 %
Valeur transigée (FCFA) (Actions & Droits)	485 979 639	23,77 %
Nombre de titres transigés	45	2,27 %
Nombre de titres en hausse	8	-27,27 %
Nombre de titres en baisse	24	14,29 %
Nombre de titres inchangés	13	8,33 %

Obligations	Niveau	Evol. Jour
Capitalisation boursière (FCFA)	10 594 448 280 009	0,00 %
Volume échangé	9 100	454 900,00 %
Valeur transigée (FCFA)	90 545 000	452 625,00 %
Nombre de titres transigés	1	0,00 %
Nombre de titres en hausse	0	
Nombre de titres en baisse	0	
Nombre de titres inchangés	1	0,00 %

**PLUS FORTES HAUSSES**

Titres	Cours	Evol. Jour	Evol. annuelle
BANK OF AFRICA NG (BOAN)	2 475	3,13 %	-3,88 %
TOTALENERGIES MARKETING CI (TTLC)	2 500	2,67 %	0,00 %
UNIWAX CI (UNXC)	400	2,56 %	-2,44 %
SOCIETE GENERALE COTE D'IVOIRE (SGBC)	20 000	2,04 %	-4,76 %
SICABLE CI (CABC)	1 035	0,49 %	-0,48 %

**PLUS FORTES BAISES**

Titres	Cours	Evol. Jour	Evol. annuelle
BERNABE CI (BNBC)	955	-7,28 %	-10,33 %
SETAO CI (STAC)	410	-6,82 %	-8,89 %
BANK OF AFRICA BN (BOAB)	3 230	-5,00 %	-12,35 %
SAFCA CI (SAFC)	790	-4,82 %	9,72 %
PALM CI (PALC)	4 800	-3,81 %	-4,00 %

**INDICES PAR COMPARTIMENT**

Base = 100 au 02 janvier 2023	Nombre de sociétés	Valeur	Evol. Jour	Evol. annuelle	Volume	Valeur	PER moyen
BRVM-PRESTIGE	10	112,05	-0,72 %	-2,43 %	41 868	268 487 240	10,12
BRVM-PRINCIPAL	37	135,33	-0,70 %	-2,01 %	78 337	217 492 399	10,77

**INDICES SECTORIELS ANCIENS**

Base = 100 au 14 juin 1999	Nombre de sociétés	Valeur	Evol. Jour	Evol. annuelle	Volume	Valeur	PER moyen
BRVM - INDUSTRIE	11	119,52	-0,01 %	1,84 %	18 335	115 576 900	18,00
BRVM - SERVICES PUBLICS	5	752,60	-2,05 %	-1,49 %	12 282	82 070 765	11,94
BRVM - FINANCES	15	98,15	-0,32 %	-3,54 %	45 618	128 691 409	6,15
BRVM - TRANSPORT	2	316,64	-0,75 %	-3,63 %	2 012	2 584 675	3,98
BRVM - AGRICULTURE	5	187,23	-1,94 %	-4,99 %	33 660	140 543 025	13,85
BRVM - DISTRIBUTION	7	332,11	0,41 %	-0,95 %	6 514	10 797 560	19,19
BRVM - AUTRES SECTEURS	2	660,83	-0,39 %	1,75 %	1 784	5 715 305	23,43

**INDICES SECTORIELS NOUVEAUX**

Base = 100 au 02 janvier 2025	Nombre de sociétés	Valeur	Evol. Jour	Evol. annuelle	Volume	Valeur	PER moyen
BRVM - TELECOMMUNICATIONS	3	98,48	-2,12 %	-1,52 %	8 892	73 039 250	11,99
BRVM - CONSOMMATION DISCRETIONNAIRE	7	98,88	-0,42 %	-1,12 %	4 158	8 504 975	21,95
BRVM - SERVICES FINANCIERS	15	96,46	-0,33 %	-3,54 %	45 618	128 691 409	6,15
BRVM - CONSOMMATION DE BASE	9	100,40	-0,62 %	0,40 %	46 781	239 994 245	18,41
BRVM - INDUSTRIELS	7	97,10	-0,70 %	-2,90 %	6 638	9 554 875	6,50
BRVM - ENERGIE	4	99,01	0,79 %	-0,99 %	4 728	17 163 370	15,08
BRVM - SERVICES PUBLICS	2	99,37	-0,02 %	-0,63 %	3 390	9 031 515	10,57

Indicateurs	BRVM COMPOSITE
PER moyen du marché	11,09
Taux de rendement moyen du marché	9,34
Taux de rentabilité moyen du marché	9,76
Nombre de sociétés cotées	47
Nombre de lignes obligataires	157
Volume moyen annuel par séance	611 509,00
Valeur moyenne annuelle par séance	607 234 362,83

Indicateurs	BRVM COMPOSITE
Ratio moyen de liquidité	2,60
Ratio moyen de satisfaction	8,54
Ratio moyen de tendance	328,38
Ratio moyen de couverture	30,45
Taux de rotation moyen du marché	0,01
Prime de risque du marché	3,27
Nombre de SGI participantes	32

**Définitions**

Volume moyen annuel par séance	= Volume annuel échangé / nombre de séances	Taux moyen de rotation	= moyenne des taux de rotation des actions cotées (volume transigé/capital flottant)
Valeur moyenne annuelle par séance	= Valeur annuelle échangée / nombre de séances	PER moyen du marché	= moyenne des PER des actions cotées ayant un PER positif
Ratio moyen de liquidité	= Moyenne des ratios de liquidité (Titres échangés / Volume des ordres de vente)	Taux de rendement moyen	= moyenne des taux de rendement des actions cotées ayant distribué un dividende
Ratio moyen de satisfaction	= Moyenne des ratios de satisfaction (Titres échangés / Volume des ordres d'achat)	Taux de rentabilité moyen	= moyenne des taux de rentabilité des actions cotées
Ratio moyen de tendance	= Moyenne des ratios de tendance (Volume des ordres d'achat / Volume des ordres de vente)	Prime de risque du marché	= (1 / le PER moyen du marché) - le taux de référence actuel des emprunts d'Etat
Ratio moyen de couverture	= Moyenne des ratios de couverture (Volume des ordres de vente / Volume des ordres d'achat)		

**BOURSE REGIONALE DES VALEURS MOBILIERES**

Siège Social : Abidjan - Côte d'Ivoire, 18 av. Joseph Anoma  
 Adresse : 01 BP 3802 Abidjan 01  
 Tel : +225 20 31 55 50 / +225 20 32 66 85  
 Fax : +225 20 32 66 84  
 E-mail : brvm@brvm.org Site web : www.brvm.org

**PAYS DE L'UEMOA**



**MARCHE DES ACTIONS**

Code Sect. Act. (*)	Symbole	Titre	Cours Précédent	Cours du jour		Variation jour	Séance de cotation		Cours Référence	Variation de l'année précédente	Dernier dividende payé		Rdt. Net	PER
				Ouv.	Clôt.		Volume	Valeur			Montant net	Date		
<b>COMPARTIMENT PRESTIGE</b>			<b>112,05</b>	<b>points</b>	<b>↓</b>	<b>-0,72 %</b>								
CB	NTLC	NESTLE CI	7 895	7 895	7 900	0,06 %	4 436	35 030 285	7 900	-0,75 %	675,00	20-août-24	8,54 %	10,53
CB	PALC	PALM CI	4 990	4 990	4 800	-3,81 %	18 796	92 231 465	4 800	-4,00 %	563,31	26-juil.-24	11,74 %	3,83
ENE	TTLT	TOTALENERGIES MARKETING CI	2 435	2 500	2 500	2,67 %	2 808	7 018 885	2 500	0,00 %	199,54	12-sept.-24	7,98 %	18,07
ENE	TTLS	TOTALENERGIES MARKETING SN	2 400	2 400	2 390	-0,42 %	70	167 700	2 390	3,91 %	207,58	28-juin-24	8,69 %	19,56
FIN	ECOC	COBANK COTE D'IVOIRE	8 400	8 325	8 300	-1,19 %	661	5 504 870	8 300	-5,63 %	594,00	30-mai-24	7,16 %	9,51
FIN	NSBC	NSIA BANQUE COTE D'IVOIRE	7 350	7 300	7 295	-0,75 %	5 382	39 290 265	7 295	2,89 %	454,83	8-juil.-24	6,23 %	5,18
FIN	SGBC	SOCIETE GENERALE COTE D'IVOIRE	19 600	19 750	20 000	2,04 %	823	16 204 520	20 000	-4,76 %	1 553,85	25-juin-24	7,77 %	6,40
TEL	ONTBF	ONATEL BF	2 245	2 220	2 205	-1,78 %	6 127	13 499 960	2 205	-3,92 %	266,45	31-juil.-24	12,08 %	7,45
TEL	ORAC	ORANGE COTE D'IVOIRE	17 800	17 790	17 150	-3,65 %	1 008	17 597 040	17 150	-2,00 %	780,00	3-juin-24	4,55 %	16,68
TEL	SNTS	SONATEL SN	23 900	23 900	23 800	-0,42 %	1 757	41 942 250	23 800	-0,83 %	1 575,00	17-mai-24	6,62 %	7,17
<b>TOTAL</b>							<b>41 868</b>	<b>268 487 240</b>						

<b>COMPARTIMENT PRINCIPAL</b>			<b>135,33</b>	<b>points</b>	<b>↓</b>	<b>-0,70 %</b>								
CB	LNBB	LOTIERIE NATIONALE DU BENIN	4 845	4 715	4 845	0,00 %	1 135	5 445 500	4 845	2,43 %				24,76
CB	SCRC	SUCRIVOIRE	695	695	680	-2,16 %	4 214	2 879 100	680	-12,26 %	40,50	20-août-21	5,96 %	
CB	SICC	SICOR CI	4 275	4 270	4 270	-0,12 %	5	21 350	4 270	6,75 %	1 919,00	25-sept.-00		133,12
CB	SLBC	SOLIBRA CI	13 950	13 950	13 950	0,00 %	87	1 212 500	13 950	7,72 %	270,00	14-août-24	1,94 %	15,23
CB	SOGC	SOGB CI	4 415	4 420	4 410	-0,11 %	7 038	31 035 135	4 410	-4,34 %	207,00	6-août-24	4,69 %	18,08
CB	SPHC	SAPH CI	4 000	3 985	3 910	-2,25 %	3 607	14 375 975	3 910	-5,56 %	64,80	12-août-24	1,66 %	16,04
CB	STBC	SITAB CI	7 490	7 490	7 490	0,00 %	8 597	63 201 960	7 490	2,60 %	675,00	29-juil.-24	9,01 %	10,79
CD	ABJC	SERVAIR ABIDJAN CI	1 855	1 755	1 855	0,00 %	223	407 710	1 855	-2,37 %	206,20	30-sept.-24	11,12 %	15,16
CD	BNBC	BERNABE CI	1 030	1 030	955	-7,28 %	794	778 290	955	-10,33 %	150,00	24-juil.-23	15,71 %	175,72
CD	CFAC	CFAO MOTORS CI	600	600	595	-0,83 %	1 410	845 890	595	-0,83 %	15,87	30-août-24	2,67 %	16,86
CD	NEIC	NEI-CEDA CI	710	670	710	0,00 %	13	9 190	710	-5,33 %	81,78	25-juin-24	11,52 %	7,77
CD	PRSC	TRACTAFRIC MOTORS CI	1 950	1 955	1 955	0,26 %	505	987 275	1 955	-11,14 %	182,70	24-sept.-24	9,35 %	9,60
CD	UNLC	UNILEVER CI	6 475	6 475	6 475	0,00 %	1	6 475	6 475	0,00 %	1 233,00	9-juil.-12		92,86
CD	UNXC	UNIWAX CI	390	395	400	2,56 %	78	31 120	400	-2,44 %	60,75	29-juil.-22	15,19 %	
ENE	SHEC	VIVO ENERGY CI	850	850	840	-1,18 %	704	591 810	840	-4,55 %	57,00	27-sept.-24	6,79 %	13,19
ENE	SMBC	SMB CI	8 150	8 600	8 100	-0,61 %	1 146	9 384 975	8 100	-5,87 %	1 080,00	30-sept.-24	13,33 %	3,66
FIN	BICC	BICI CI	14 220	14 220	14 000	-1,55 %	222	3 122 715	14 000	0,00 %	540,90	27-juin-24	3,86 %	13,98
FIN	BOAB	BANK OF AFRICA BN	3 400	3 145	3 230	-5,00 %	5 804	18 455 650	3 230	-12,35 %	706,00	27-mai-24	21,86 %	6,09
FIN	BOABF	BANK OF AFRICA BF	3 035	3 035	3 035	0,00 %	1 860	5 548 125	3 035	0,00 %	704,00	6-mai-24	23,20 %	4,59
FIN	BOAC	BANK OF AFRICA CI	4 960	4 960	4 850	-2,22 %	1 469	7 284 675	4 850	-2,90 %	684,00	29-avr.-24	14,10 %	3,72
FIN	BOAM	BANK OF AFRICA ML	1 820	1 815	1 820	0,00 %	5 541	10 004 255	1 820	-3,70 %	144,00	21-mai-24	7,91 %	8,65
FIN	BOAN	BANK OF AFRICA NG	2 400	2 485	2 475	3,13 %	287	704 235	2 475	-3,88 %	609,15	31-mai-24	24,61 %	5,11
FIN	BOAS	BANK OF AFRICA SENEGAL	2 925	2 905	2 900	-0,85 %	1 323	3 894 495	2 900	-7,94 %	300,00	27-juin-24	10,34 %	6,13
FIN	CBIBF	CORIS BANK INTERNATIONAL	9 800	9 515	9 800	0,00 %	184	1 802 440	9 800	-0,86 %	790,00	5-juil.-24	8,06 %	4,88
FIN	ETIT	COBANK TRANS. INCORP. TG	16	16	16	0,00 %	16 674	266 409	16	0,00 %	0,60	8-juin-23	3,78 %	1,20
FIN	ORGT	ORAGROUP TOGO	1 700	1 700	1 700	0,00 %	30	51 000	1 700	-11,46 %	59,52	17-juil.-20	3,50 %	
FIN	SAFC	SAFCA CI	830	790	790	-4,82 %	808	637 490	790	9,72 %	23,04	29-juil.-11		
FIN	SIBC	SOCIETE IVOIRIENNE DE BANQUE	3 540	3 525	3 480	-1,69 %	4 550	15 920 265	3 480	-2,11 %	495,00	31-juil.-24	14,22 %	4,00

IND	CABC	SICABLE CI	1 030	1 000	1 035	0,49 %	323	333 810	1 035	-0,48 %	79,58	31-mai-24	7,69 %	4,29
IND	FTSC	FILTISAC CI	1 805	1 800	1 805	0,00 %	3 523	6 302 285	1 805	-2,43 %	143,10	30-sept.-24	7,93 %	8,28
IND	SDSC	AFRICA GLOBAL LOGISTICS CI	1 300	1 290	1 290	-0,77 %	2 012	2 584 675	1 290	-3,73 %	92,00	12-déc.-24	7,13 %	4,10
IND	SEMC	EVIOSYS PACKAGING SIEM CI	700	SP	SP	0,00 %			700	0,00 %	14,00	28-déc.-21	2,00 %	17,42
IND	SIVC	AIR LIQUIDE CI	500	500	500	0,00 %	131	64 300	500	0,00 %	63,00	29-sept.-17		4,88
IND	STAC	SETAO CI	440	430	410	-6,82 %	649	269 805	410	-8,89 %	66,15	18-juil.-22	16,13 %	
IND	SVOC	MOVIS CI	2 395	SP	SP	0,00 %			2 395	0,00 %	270,00	5-juil.-99		
SPU	CIEC	CIE CI	2 185	2 190	2 190	0,23 %	2 918	6 386 490	2 190	-0,23 %	171,00	30-juil.-24	7,81 %	11,53
SPU	SDCC	SODE CI	5 630	5 640	5 595	-0,62 %	472	2 645 025	5 595	-1,58 %	481,50	25-sept.-24	8,61 %	8,22
<b>TOTAL</b>							<b>78 337</b>	<b>217 492 399</b>						

**TOTAL**
**TOTAL - Marché des actions**

120 205 485 979 639

**Secteurs d'activités (\*) :**

 15 : BRVM - TELECOMMUNICATIONS  
 45 : BRVM - CONSOMMATION DE BASE

 30 : BRVM - SERVICES FINANCIERS  
 50 : BRVM - INDUSTRIELS

 40 : BRVM - CONSOMMATION DISCRETIONNAIRE  
 60 : BRVM - ENERGIE

65 : BRVM - SERVICES PUBLICS

**MARCHE DES DROITS**

Symbole	Titre	Cours Précédent	Cours du jour		Variation jour	Séance de cotation		Cours Référence	Variation depuis l'origine	Parité	Periode de négociation	
			Ouv.	Clôt.		Volume	Valeur				Début	fin

**TOTAL**
**TOTAL - Marché des droits**
**Légende:**

(d) Ex-dividende (V) Variation par rapport au cours de référence

Cours du jour: Ouv.: Ouverture Clôt.: Clôture Moy.: Moyen

Mentions : NC: Non Cote Ex-c: Ex-coupon Ex-d: Ex-droit SP: Suspendu Val-T: Valeur Théorique

PER = Cours / BNPA selon les données disponibles Rdt. Net: Rendement net (DNPA / Cours)

Comp.: 1 - Premier Compartiment 2 - Second Compartiment 3 - Compartiment de croissance

Ratio de liquidité = Titres échangés / Volume des ordres de vente

: Progression de l'indice sectoriel : Stabilité de l'indice sectoriel : Recul de l'indice sectoriel

**MARCHE DES OBLIGATIONS**

Symbole	Titre	Valeur nominale	Cours Précédent	Cours du jour	Cours Référence	Séance de cotation		Coupon couru	Coupon d'intérêt			Type Amort
						Volume	Valeur		Période	Montant net	Eché.	
<b>OBLIGATIONS D'ETAT</b>												
EOM.O10	ETAT DU MALI 6,20 % 2022-2029	10 000	9 790	NC	9 790			30,33	A	307,50	9-déc.-25	ACD
EOM.O11	ETAT DU MALI 6,40 % 2023-2030	10 000	10 000	NC	10 000			494,47	A	640,00	7-avr.-25	ACD
EOM.O12	ETAT DU MALI 6,50 % 2023-2030	10 000	9 999	NC	9 999			302,74	A	650,00	28-juil.-25	ACD
EOM.O13	ETAT DU MALI 6,50 % 2024-2034	10 000	9 999	NC	9 999			505,75	A	650,00	5-avr.-25	ACD
EOM.O14	ETAT DU MALI 3,00 % 2024-2031	10 000	10 000	NC	10 000			136,44	A	300,00	1-août-25	ACD
EOM.O15	ETAT DU MALI 6,55 % 2024-2031	10 000	10 000	NC	10 000			147,15	A	655,00	24-oct.-25	ACD
EOM.O16	ETAT DU MALI 6,35 % 2024-2029	10 000	10 000	NC	10 000			142,66	A	635,00	24-oct.-25	ACD
EOM.O3	ETAT DU MALI 6,50 % 2018-2025	2 000	1 975	NC	1 975			35,36	A	130,00	6-oct.-25	AC
EOM.O4	ETAT DU MALI 6,50% 2019-2027	6 000	6 000	NC	6 000			198,74	A	390,00	12-juil.-25	AC
EOM.O5	ETAT DU MALI 6,50% 2020-2028	8 000	8 000	NC	8 000			417,42	A	520,00	27-mars-25	ACD
EOM.O6	ETAT DU MALI 6,50% 2020-2027	6 000	6 000	NC	6 000			46,07	A	390,00	1-déc.-25	AC
EOM.O7	ETAT DU MALI 6.50% 2021-2031	8 750	9 406	NC	9 406.25			425,39	A	568,75	16-avr.-25	AC
EOM.O8	ETAT DU MALI 6,20 % 2022-2032	10 000	9 980	NC	9 980			219,12	A	620,00	7-sept.-25	ACD
EOM.O9	ETAT DU MALI 6,30% 2022-2032	10 000	10 000	NC	10 000			62,14	A	630,00	9-déc.-25	ACD
EOS.O10	ETAT DU SENEGAL 6,15 % 2023-2030	10 000	10 000	NC	10 000			181,78	S	307,50	29-mars-25	ACD
EOS.O11	ETAT DU SENEGAL 6,35 % 2023-2033	10 000	10 000	NC	10 000			187,69	S	317,50	29-mars-25	ACD
EOS.O12	ETAT DU SENEGAL 6,15 % 2023-2028	10 000	9 500	NC	9 500			255,69	S	307,50	14-févr.-25	ACD
EOS.O13	ETAT DU SENEGAL 6,30 % 2023-2030	10 000	10 000	NC	10 000			261,93	S	315,00	14-févr.-25	ACD
EOS.O14	ETAT DU SENEGAL 6,50 % 2023-2033	10 000	10 000	NC	10 000			270,24	S	325,00	14-févr.-25	ACD
EOS.O15	ETAT DU SENEGAL 6,25 % 2024-2029	10 000	9 950	9 950	9 950	9 100	90 545 000	268,34	S	312,50	9-févr.-25	ACD
EOS.O16	ETAT DU SENEGAL 6,45 % 2024-2031	10 000	10 000	NC	10 000			276,93	S	322,50	9-févr.-25	ACD
EOS.O17	ETAT DU SENEGAL 6,65 % 2024-2034	10 000	9 800	NC	9 800			285,52	S	332,50	9-févr.-25	ACD
EOS.O7	ETAT SENEGAL 6.30% 2015-2025	10 000	10 000	NC	10 000			86,30	S	312,41	25-mai-25	ACD
EOS.O8	ETAT DU SENEGAL 5,95% 2022-2034	10 000	10 000	NC	10 000			27,18	A	620,00	29-déc.-25	ACD
EOS.O9	ETAT DU SENEGAL 6,00 % 2023-20	10 000	10 535	NC	10 535			177,35	S	300,00	29-mars-25	ACD
TPBF.O10	TPBF 6,50% 2020 - 2028	5 833	5 833	NC	5 833.35			121,50	S	189,58	20-mars-25	ACD
TPBF.O11	TPBF 6,50 % 2020-2028	5 835	5 835	NC	5 835			5,24	S	189,64	9-juil.-25	ACD
TPBF.O12	TPBF 6.50% 2021-2031	10 000	9 978	NC	9 978			199,31	S	325,00	25-mars-25	ACD
TPBF.O13	TPBF 6,50 % 2021 - 2031	10 000	9 950	NC	9 950			14,36	S	325,00	6-juil.-25	ACD
TPBF.O14	TPBF 6,30% 2022-2034	10 000	9 900	NC	9 900			234,94	S	315,00	1-mars-25	ACD
TPBF.O15	ETAT DU BURKINA 6,30 % 2022-2	10 000	10 000	NC	10 000			104,42	S	315,00	15-mai-25	ACD
TPBF.O16	ETAT DU BURKINA 6% 2023-2028	10 000	10 000	NC	10 000			6,63	S	300,00	10-juil.-25	ACD
TPBF.O17	TPBF 6,30 % 2023-2030	10 000	9 999	NC	9 999			162,69	S	315,00	12-avr.-25	ACD
TPBF.O18	TPBF 6,50% 2023-2033	10 000	9 200	NC	9 200			167,86	S	325,00	12-avr.-25	ACD
TPBF.O19	ETAT DU BURKINA 6,30% 2024-2029	10 000	10 000	NC	10 000			120,08	S	315,00	6-mai-25	ACD
TPBF.O20	ETAT DU BURKINA 6,55% 2024-2031	10 000	10 000	NC	10 000			124,85	S	327,50	6-mai-25	ACD
TPBF.O21	ETAT DU BURKINA 6,50% 2024-2029	10 000	10 000	NC	10 000			168,78	S	650,00	28-mai-25	ACD
TPBF.O22	ETAT DU BURKINA 6,80% 2024-2032	10 000	10 000	NC	10 000			176,57	S	680,00	28-mai-25	ACD
TPBF.O4	TPBF 6.50% 2017-2027	10 000	10 400	NC	10 400			297,40	S	327,67	31-janv.-25	ACD
TPBF.O6	TPBF 6.50% 2018-2025	10 000	9 112	NC	9 112			71,23	S	324,11	5-juin-25	ACD
TPBF.O7	TPBF 6,50% 2018- 2025	10 000	9 999	NC	9 999			107,73	S	325,00	15-mai-25	AC
TPBF.O8	TPBF 6,50% 2019-2027	10 000	10 000	NC	10 000			122,88	S	322,33	6-mai-25	ACD
TPBF.O9	TPBF 6,50% 2019 - 2027	10 000	10 999	NC	10 999			175,00	S	325,00	8-avr.-25	ACD
TPBJ.O3	TPBJ 6,50% 2020-2028	10 000	10 000	NC	10 000			252,88	A	650,00	25-août-25	AC
TPBJ.O4	TPBJ 5,50 % 2022-2037	10 000	10 000	NC	10 000			480,68	A	550,00	1-mars-25	AC
TPBJ.O5	TPBJ 5,85 % 2022-2042	10 000	9 940	NC	9 940			511,27	A	585,00	1-mars-25	ACD
TPBJ.O6	TPBJ 5,75% 2022-2037	10 000	10 150	NC	10 150			267,81	A	575,00	28-juil.-25	ACD
TPBJ.O7	TPBJ 5,70% 2023-2030	10 000	10 000	NC	10 000			479,42	A	570,00	13-mars-25	AC
TPBJ.O8	TPBJ 6,20% 2023-2038	10 000	10 000	NC	10 000			521,48	A	620,00	13-mars-25	AC
TPCI.O19	TPCI 5.99% 2015-2025	10 000	10 000	NC	10 000			402,07	A	599,00	14-mai-25	ACD
TPCI.O21	TPCI 6% 2016-2028	10 000	10 000	NC	10 000			461,92	A	600,00	8-avr.-25	ACD
TPCI.O22	TPCI 5.90% 2016 - 2026	10 000	10 000	NC	10 000			344,30	A	590,00	15-juin-25	ACD
TPCI.O23	TPCI 5.90% 2016-2026	10 000	10 000	NC	10 000			93,75	A	590,00	17-nov.-25	ACD
TPCI.O24	TPCI 6.25% 2017-2029	10 000	9 700	NC	9 700			182,01	S	312,50	31-mars-25	ACD
TPCI.O27	TPCI 6% 2017-2025	10 000	10 250	NC	10 250			26,37	S	300,00	29-juin-25	ACD
TPCI.O28	TPCI 6% 2018 - 2026	10 000	10 000	NC	10 000			271,23	A	600,00	2-août-25	ACD
TPCI.O29	TPCI 6% 2018-2026	10 000	10 000	NC	10 000			143,01	A	600,00	19-oct.-25	ACD

TPCI.030	TPCI 5,95% 2018-2025	2 000	2 000	NC	2 000	10,43	S	59,34	13-juin-25	ACD
TPCI.031	TPCI 5,75% 2019 - 2026	10 000	10 230	NC	10 230	327,67	A	575,00	20-juin-25	ACD
TPCI.032	TPCI 2,23% 2019-2026	10 000		NC		127,08	A	223,00	20-juin-25	ACD
TPCI.033	TPCI 5,75% 2019-2026	4 000	4 160	NC	4 160	189,04	A	230,00	20-mars-25	ACD
TPCI.034	TPCI 6% 2019-2029	6 250	6 188	NC	6 187.50	308,22	A	375,00	20-mars-25	ACD
TPCI.035	TPCI 5,75% 2019 -2026	10 000	10 150	NC	10 150	294,59	A	575,00	11-juil.-25	ACD
TPCI.036	TPCI 5,75% 2019- 2026	10 000	10 000	NC	10 000	230,00	A	575,00	21-août-25	ACD
TPCI.037	TPCI 5,80% 2019-2026	4 000	4 000	NC	4 000	26,06	A	232,00	4-déc.-25	ACD
TPCI.038	TPCI 5,75% 2019-2026	4 000	4 000	NC	4 000	25,84	A	230,00	4-déc.-25	ACD
TPCI.039	TPCI 5,75% 2019 - 2026	4 000	3 906	NC	3 906	56,08	A	230,00	17-oct.-25	ACD
TPCI.040	TPCI 5,75% 2019-2026	4 000	4 000	NC	4 000	2,52	A	230,00	10-janv.-26	ACD
TPCI.041	TPCI 5,80% 2020-2027	10 000	10 000	NC	10 000	508,69	A	580,00	28-févr.-25	ACD
TPCI.042	TPCI 5,90% 2020-2030	10 000	10 000	NC	10 000	517,26	A	590,00	28-févr.-25	ACD
TPCI.043	TPCI 5,90% 2020 - 2030	10 000	10 000	NC	10 000	429,97	A	590,00	23-avr.-25	ACD
TPCI.044	TPCI 5,80% 2020 - 2027	10 000	9 800	NC	9 800	422,68	A	580,00	23-avr.-25	ACD
TPCI.045	TPCI 5,80% 2020 -2027	6 000	6 000	NC	6 000	202,13	A	348,00	16-juin-25	ACD
TPCI.046	TPCI 5,90% 2020 - 2030	7 500	7 650	NC	7 650	257,01	A	442,50	16-juin-25	ACD
TPCI.047	TPCI 5,80% 2020 - 2027	6 000	6 150	NC	6 150	254,40	A	438,00	16-juin-25	ACD
TPCI.048	TPCI 5,80% 2020- 2027	6 000	5 940	NC	5 940	161,13	A	348,00	29-juil.-25	ACD
TPCI.049	TPCI 5,90% 2020- 2030	7 500	7 564	NC	7 563.75	204,88	A	442,50	29-juil.-25	ACD
TPCI.050	TPCI 5,90% 2020-2030	7 500	7 500	NC	7 500	168,51	A	442,50	28-août-25	ACD
TPCI.051	TPCI 5,80 % 2020-2027	6 000	6 000	NC	6 000	99,16	A	348,00	2-oct.-25	ACD
TPCI.052	TPCI 5,90 % 2020 -2030	7 500	7 500	NC	7 500	126,08	A	442,50	2-oct.-25	ACD
TPCI.053	TPCI 5,80% 2020-2027	6 000	6 360	NC	6 360	74,37	A	348,00	28-oct.-25	ACD
TPCI.054	TPCI 5,90% 2020-2030	7 500	7 350	NC	7 350	94,56	A	442,50	28-oct.-25	ACD
TPCI.055	TPCI 5,80% 2020 -2027	6 000	6 000	NC	6 000	20,02	A	348,00	24-déc.-25	ACD
TPCI.056	TPCI 5,90% 2020- 2030	7 500	8 058	NC	8 058	25,46	A	442,50	24-déc.-25	ACD
TPCI.057	TPCI 5,80% 2020-2027	6 000	5 820	NC	5 820	52,44	A	348,00	20-nov.-25	ACD
TPCI.058	TPCI 5,80% 2021-2028	8 000	8 000	NC	8 000	395,35	A	464,00	9-mars-25	ACD
TPCI.059	TPCI 5,90% 2021-2031	8 750	9 056	NC	9 056.25	439,87	A	516,25	9-mars-25	ACD
TPCI.060	TPCI 5,80% 2021-2028	10 000	10 000	NC	10 000	390,90	A	580,00	13-mai-25	ACD
TPCI.061	TPCI 5,90% 2021-2031	10 000	10 000	NC	10 000	397,64	A	590,00	13-mai-25	ACD
TPCI.062	TPCI 5,80 % 2021 -2028	8 000	8 000	NC	8 000	251,70	A	464,00	30-juin-25	ACD
TPCI.063	TPCI 5,90% 2021 -2031	8 750	8 750	NC	8 750	280,05	A	516,25	30-juin-25	ACD
TPCI.064	TPCI 5,80 % 2021 - 2028	8 000	7 958	NC	7 958.40	191,96	A	464,00	16-août-25	ACD
TPCI.065	TPCI 5,90 % 2021-2031	8 750	9 363	NC	9 362.50	149,92	A	516,25	30-sept.-25	ACD
TPCI.066	TPCI 5,90% 2021-2031	8 750	8 750	NC	8 750	99,01	A	516,25	5-nov.-25	ACD
TPCI.067	TPCI 5,90 % 2021-2036	10 000	10 200	NC	10 200	46,88	A	590,00	16-déc.-25	ACD
TPCI.068	TPCI 5,90 % 2022-2037	10 000	10 000	NC	10 000	560,98	A	590,00	1-févr.-25	ACD
TPCI.069	TPCI 5,75 % 2022-2037	10 000	10 000	NC	10 000	469,45	A	575,00	22-mars-25	ACD
TPCI.070	TPCI 5,75 % 2022-2037	10 000	10 000	NC	10 000	409,59	A	575,00	29-avr.-25	ACD
TPCI.071	TPCI 5,65% 2022-2032	10 000	10 000	NC	10 000	329,71	A	565,00	15-juin-25	ACD
TPCI.072	TPCI 5,65% 2022-2029	10 000	10 000	NC	10 000	261,60	A	565,00	29-juil.-25	ACD
TPCI.073	TPCI 5,75% 2022-2032	10 000	10 500	NC	10 500	266,23	A	575,00	29-juil.-25	ACD
TPCI.074	TPCI 5,85% 2022-2042	9 474	9 474	NC	9 473.68	256,61	A	554,21	29-juil.-25	ACD
TPCI.075	TPCI 5,65% 2022-2029	10 000	10 700	NC	10 700	153,25	A	565,00	7-oct.-25	ACD
TPCI.076	TPCI 5,75% 2022-2032	10 000	10 000	NC	10 000	155,96	A	575,00	7-oct.-25	ACD
TPCI.077	TPCI (TAUX DE BASE + SPREAD) % 2022-2029	10 000	10 000	NC	10 000	138,26	T	198,75	11-févr.-25	ACD
TPCI.078	TPCI 5,65% 2022-2029	10 000	10 000	NC	10 000	49,53	A	565,00	13-déc.-25	ACD
TPCI.079	TPCI 5,75% 2023-2030	10 000	10 750	NC	10 750	504,30	A	575,00	28-févr.-25	ACD
TPCI.080	TPCI 6% 2023-2030	10 000	10 000	NC	10 000	397,81	A	600,00	17-mai-25	ACD
TPCI.081	TPCI 5,90% 2023-2028	10 000	10 500	NC	10 500	269,95	A	590,00	31-juil.-25	ACD
TPCI.082	TPCI 6,00% 2023-2030	10 000	10 000	NC	10 000	274,52	A	600,00	31-juil.-25	ACD
TPCI.083	TPCI 5,90 % 2023-2028	10 000	10 000	NC	10 000	229,21	A	890,00	12-oct.-25	ACD
TPCI.084	TPCI 6,00 % 2023-2030	10 000	10 000	NC	10 000	154,52	A	600,00	12-oct.-25	ACD
TPCI.085	TPCI 5,90 % 2023 - 2028	10 000	10 000	NC	10 000	50,11	A	590,00	14-déc.-25	ACD
TPCI.086	TPCI 6,00 % 2023 - 2030	10 000	10 000	NC	10 000	50,96	A	600,00	14-déc.-25	ACD
TPCI.087	TPCI 5,90% 2024-2029	10 000	10 000	NC	10 000	476,85	A	590,00	25-mars-25	ACD
TPCI.088	TPCI 6,00% 2024-2031	10 000	10 000	NC	10 000	484,93	A	600,00	25-mars-25	ACD
TPCI.089	TPCI 5,90% 2024-2029	10 000	10 750	NC	10 750	289,34	A	590,00	19-juil.-25	ACD
TPCI.090	TPCI 6,00% 2024-2031	10 000	10 000	NC	10 000	294,25	A	600,00	19-juil.-25	ACD
TPCI.091	TPCI 5,90% 2024-2029	10 000	10 000	NC	10 000	227,92	A	590,00	26-août-25	ACD
TPCI.092	TPCI 6,00% 2024-2031	10 000	10 000	NC	10 000	231,78	A	600,00	26-août-25	ACD
TPNE.01	TRESOR PUBLIC DU NIGER 6,50% 2019-2026	10 000	10 000	SP	10 000	520,00	A	650,00	28-mars-25	ACD
TPNE.02	TRESOR PUBLIC DU NIGER 6,50% 2019 - 2026	10 000	10 000	SP	10 000	295,62	A	650,00	1-août-25	ACD

TPNE.03	TRESOR PUBLIC DU NIGER 6,5% 2020-2027	6 000	6 000	SP	6 000	178,44	A	390,00	31-juil.-25	ACD
TPNE.04	TRESOR PUBLIC DU NIGER 6,30% 2	8 750	8 750	SP	8 750	215,97	A	551,25	24-août-25	ACD
TPNE.05	TPNE 6,15 % 2022-2034	10 000	10 000	SP	10 000	379,11	A	615,00	3-juin-25	ACD
TPNE.06	TRESOR PUBLIC DU NIGER 6,15% 2022 - 2034	10 000	10 000	SP	10 000	52,23	A	615,00	14-déc.-25	ACD
TPNE.07	TRESOR PUBLIC DU NIGER 6,25 % 2023-2028	10 000	10 000	SP	10 000	351,03	A	625,00	23-juin-25	ACD
TPTG.02	TPTG 6% 2022-2037	10 000	10 000	NC	10 000	96,99	A	600,00	16-nov.-25	ACD
<b>TOTAL</b>					<b>9 100</b>	<b>90 545 000</b>				

**OBLIGATIONS REGIONALES**

BIDC.04	BIDC-EBID 6.10% 2017-2027	3 750	3 750	NC	3 750	132,88	A	228,78	16-juin-25	ACD
BIDC.05	BIDC-EBID 6,40% 2019-2026	10 000	10 000	NC	10 000	3,54	S	320,00	12-juil.-25	ACD
BIDC.06	BIDC-EBID 6,50 % 2021-2028	7 000	7 525	NC	7 525	71,05	S	225,63	18-mai-25	ACD
BIDC.07	BIDC-EBID 5,90% 2022-2029	9 000	9 000	NC	9 000	52,37	S	264,77	9-juin-25	ACD
BIDC.08	BIDC-EBID GSS BOND 6,50% 2024-2031	10 000	10 000	NC	10 000	300,96	S	327,67	29-janv.-25	ACD
CRRH.010	CRRH-UEMOA 6,10% 2022-2037	10 000	10 000	NC	10 000	271,85	S	305,00	3-févr.-25	AC
CRRH.02	CRRH-UEMOA 6.10% 2012-2024	10 000	9 800	NC	9 800	300,03	S	305,00	17-janv.-25	AC
CRRH.05	CRRH-UEMOA 5.85% 2015-2025	10 000	10 000	NC	10 000	11,55	S	209,10	4-juil.-25	AC
CRRH.06	CRRH-UEMOA 5.85% 2016-2026	10 000	10 000	NC	10 000	13,15	S	292,50	3-juil.-25	ACD
CRRH.07	CRRH-UEMOA 5.95% 2017-2029	4 167	4 167	NC	4 167	39,72	S	123,96	17-mai-25	AC
CRRH.08	CRRH-UEMOA 5.95% 2018-2030	5 000	5 000	NC	5 000	19,62	S	148,75	21-juin-25	AC
CRRH.09	CRRH-UEMOA 6.05% 2018-2033	6 000	6 000	NC	6 000	23,93	S	181,50	21-juin-25	AC
<b>TOTAL</b>					<b>0</b>	<b>0</b>				

**OBLIGATIONS PRIVEES**

FBOAD.01	FCTC BOAD DOLI-P 6,10% 2023-2030	7 300	7 300	NC	7 300	141,52	S	220,82	20-mars-25	AC
FDFINBF.01	FIDELIS FINANCE CAP25 7,00% 2023-2028	10 000	10 000	NC	10 000	99,15	S	326,30	20-mai-25	ACD
FEPTC.01	FCTC EPT 7 % 2023-2030	10 000	10 500	NC	10 500	89,48	T	171,50	27-févr.-25	ACD
FEPTC.02	FCTC EPT 7,25 % 2023-2033	10 000	10 500	NC	10 500	92,68	T	177,63	27-févr.-25	ACD
FEPTC.03	FCTC EPT 7,50% 2023-2038	10 000		NC		95,87	T	183,75	27-févr.-25	ACD
FNSBC.01	FCTC NSIA BANQUE 7 % 2020-2025	556	556	NC	555,55	3,07	T	9,53	16-mars-25	ACD
FORBT.01	FCTC ORABANK 7 % 2021-2026	4 444	4 844	NC	4 844,44	14,40	T	76,22	28-mars-25	ACD
FSNTS.01	FCTC SONATEL C-1 6,40 % 2023-2	10 000	10 750	NC	10 750	292,63	S	300,80	19-janv.-25	AC
FSNTS.02	FCTC SONATEL C-2 6,60 % 2023-2	10 000	10 000	NC	10 000	301,77	S	310,20	19-janv.-25	AC
FTIMC.01	FCTC TEYLIOM IMMO 7 % 2021-2028	5 833	5 833	NC	5 833,33	41,13	T	100,04	8-mars-25	ACD
ORGT.02	ORAGROUP SA 7,15% 2021-2028	8 000	8 400	NC	8 400	125,71	S	286,00	26-avr.-25	ACD
PADS.03	PAD 6,60% 2020-2027	6 000	5 640	NC	5 640	94,65	S	198,00	19-avr.-25	ACD
PTRC.01	PETRO IVOIRE 6,80% 2022-2029	10 000	10 750	NC	10 750	54,92	S	333,20	15-juin-25	ACD
SNLC.01	SENELEC 6,50% 2018-2025	1 000	1 000	NC	1 000	19,57	S	32,50	27-mars-25	AC
SNTS.02	SONATEL 6,50% 2020-2027 (*)	6 000	6 000	NC	6 000	182,80	S	184,81	16-janv.-25	ACD
<b>TOTAL</b>					<b>0</b>	<b>0</b>				

**SUKUK ET TITRES ASSIMILES**

SUKSN.S2	SUKUK SN 6% 2016-2026	10 000	10 750	NC	10 750	286,67	S	306,67	26-janv.-25	ACD
SUKTG.S1	SUKUK TG 6.5% 2016-2026	10 000	10 000	NC	10 000	308,15	S	377,99	17-févr.-25	ACD
<b>TOTAL</b>					<b>0</b>	<b>0</b>				

**TOTAL - Marché des obligations**

9 100 90 545 000

Légende :  
 (#) (\*) Ex-Coupon couru (#/#)Cours de référence amorti / Coupon couru Ex-c (#)Ex-marge de profits  
 Cours du jour: Ouv.: Ouverture Clôt.: Clôture Moy.: Moyen  
 Type Amort: Type d'Amortissement IF: In Fine AC: Amortissement Constant AD: Amortissement Dégressif ACD: Amortissement Constant Différé  
 Période: Périodicité de paiement des coupons A: Annuelle S: Semestrielle T: Trimestrielle  
 Eché.: Échéance de paiement des intérêts  
 Mentions: NC: Non Coté Ex-c: Ex-coupon ou Ex-droit SP: Suspendu

**INFORMATIONS**
**OPERATIONS EN COURS**

Emetteur	Opération
SIB	Admission à la cote des actions nouvelles de la SIB CI, le 04 février 2025
BANK OF AFRICA CI	Admission à la cote des actions nouvelles de la société BOA CI, le 23 janvier 2025

**AVIS**

Entité	N°	Nature	Objet
--------	----	--------	-------

## COMMUNIQUES

Emetteur	N°	Nature	Objet
SIB	20250114	Notation Financière	Notation financière - SIB CI



**QUANTITES RESIDUELLES**
**MARCHE DES ACTIONS**

Symbole	Titre	Quantité résiduelle à l'achat	Cours Achat / Vente			Quantité résiduelle à la vente	Cours de Référence
ABJC	SERVAIR ABIDJAN CI	15	1,760	/	1,855	633	1 855
BICC	BICI CI	2	13,655	/	14,000	1 793	14 000
BNBC	BERNABE CI			/	Marché	1 451	955
BOAB	BANK OF AFRICA BN	107	3,200	/	3,245	401	3 230
BOABF	BANK OF AFRICA BF	93	3,000	/	3,035	2 257	3 035
BOAC	BANK OF AFRICA CI	1	4,850	/	4,985	5 732	4 850
BOAM	BANK OF AFRICA ML	10	1,805	/	1,820	125	1 820
BOAN	BANK OF AFRICA NG	10	2,425	/	2,475	80	2 475
BOAS	BANK OF AFRICA SENEGAL	1 215	2,900	/	2,990	10	2 900
CABC	SICABLE CI	2 781	1,030	/	1,035	94	1 035
CBIBF	CORIS BANK INTERNATIONAL	6	9,680	/	9,800	475	9 800
CFAC	CFAO MOTORS CI	1	570	/	595	1 386	595
CIEC	CIE CI	2 254	2,185	/	2,190	95	2 190
ECOC	ECOBANK COTE D'IVOIRE	48	8,300	/	8,400	427	8 300
ETIT	ECOBANK TRANS. INCORP. TG	1 101 068	15	/	16	3 830 508	16
FTSC	FILTISAC CI	426	1,800	/	1,805	3 161	1 805
LNBB	LOTIERIE NATIONALE DU BENIN	5	4,815	/	4,845	2 285	4 845
NEIC	NEI-CEDA CI	1	670	/	710	268	710
NSBC	NSIA BANQUE COTE D'IVOIRE	70	7,295	/	7,350	68	7 295
N TLC	NESTLE CI	10	7,895	/	7,900	2 644	7 900
ONTBF	ONATEL BF	1 155	2,205	/	2,240	41	2 205
ORAC	ORANGE COTE D'IVOIRE	147	17,150	/	17,790	40	17 150
ORGT	ORAGROUP TOGO	2	1,690	/	1,700	520	1 700
PALC	PALM CI	20	4,790	/	4,990	2 045	4 800
PRSC	TRACTAFRIC MOTORS CI	356	1,950	/	1,955	992	1 955
SAFC	SAFCA CI	85	780	/	790	4	790
SCRC	SUCRIVOIRE	225	675	/	680	796	680
SDCC	SOE CI	5	5,565	/	5,600	138	5 595
SDSC	AFRICA GLOBAL LOGISTICS CI	70	1,265	/	1,290	893	1 290
SEMC	EVIOSYS PACKAGING SIEM CI			/			700
SGBC	SOCIETE GENERALE COTE D'IVOIRE	60	19,655	/	20,000	2 303	20 000
SHEC	VIVO ENERGY CI	197	840	/	850	1 124	840
SIBC	SOCIETE IVOIRIENNE DE BANQUE	3 771	3,480	/	3,500	628	3 480
SICC	SICOR CI	38	3,955	/	4,270	3	4 270
SIVC	AIR LIQUIDE CI	18	475	/	500	691	500
SLBC	SOLIBRA CI	17	13,900	/	13,950	526	13 950
SMBC	SMB CI	150	7,750	/	8,100	1 036	8 100
SNTS	SONATEL SN	2 553	23,800	/	23,900	544	23 800
SOGC	SOGB CI	42	4,375	/	4,410	1 228	4 410
SPHC	SAPH CI	27	3,910	/	3,990	403	3 910
STAC	SETAO CI			/	Marché	2 675	410
STBC	SITAB CI	1	7,300	/	7,490	146	7 490
SVOC	MOVIS CI			/			2 395
TTLC	TOTALENERGIES MARKETING CI	1 019	2,450	/	2,500	4 929	2 500
TTLS	TOTALENERGIES MARKETING SN	500	2,270	/	2,390	191	2 390
UNLC	UNILEVER CI			/	6,475	3	6 475
UNXC	UNIWAX CI	631	395	/	400	38	400

## QUANTITES RESIDUELLES

### MARCHE DES DROITS

Symbole	Titre	Quantité résiduelle à l'achat	Cours Achat / Vente	Quantité résiduelle à la vente	Cours de Référence
---------	-------	-------------------------------	---------------------	--------------------------------	--------------------

**QUANTITES RESIDUELLES**
**MARCHE DES OBLIGATIONS**

Symbole	Titre	Quantité résiduelle à l'achat	Cours Achat / Vente	Quantité résiduelle à la vente	Cours de Référence
FBOAD.01	FCTC BOAD DOLI-P 6,10% 2023-2030		/		7 300
FDFINBF.01	FIDELIS FINANCE CAP25 7,00% 2023-2028		/		10 000
FEPTC.01	FCTC EPT 7 % 2023-2030		/ 10,500	25	10 500
FEPTC.02	FCTC EPT 7,25 % 2023-2033		/ 10,500	210	10 500
FEPTC.03	FCTC EPT 7,50% 2023-2038		/		10 000
FNSBC.01	FCTC NSIA BANQUE 7 % 2020-2025		/ 566.66	14	556
PTRC.01	PETRO IVOIRE 6,80% 2022-2029		/		10 750
SNLC.01	SENELEC 6,50% 2018-2025		/		1 000
SNTS.02	SONATEL 6,50% 2020-2027		/		6 000
FORBT.01	FCTC ORABANK 7 % 2021-2026		/		4 844
FSNTS.01	FCTC SONATEL C-1 6,40 % 2023-2		/		10 750
FSNTS.02	FCTC SONATEL C-2 6,60 % 2023-2		/		10 000
FTIMC.01	FCTC TEYLIOM IMMO 7 % 2021-2028		/ 5,833.33	27	5 833
ORGT.02	ORAGROUP SA 7,15% 2021-2028		/ 8,800	1 620	8 400
PADS.03	PAD 6,60% 2020-2027		/		5 640
EOM.010	ETAT DU MALI 6,20 % 2022-2029		/		9 790
EOM.011	ETAT DU MALI 6,40 % 2023-2030		/		10 000
EOM.012	ETAT DU MALI 6,50 % 2023-2030		/		9 999
EOM.013	ETAT DU MALI 6,50 % 2024-2034		/		9 999
EOM.014	ETAT DU MALI 3,00 % 2024-2031		/		10 000
EOM.015	ETAT DU MALI 6,55 % 2024-2031		/		10 000
TPNE.07	TRESOR PUBLIC DU NIGER 6,25 % 2023-2028		/		10 000
TPTG.02	TPTG 6% 2022-2037		/ 9,800	2 000	10 000
TPNE.01	TRESOR PUBLIC DU NIGER 6,50% 2019-2026		/		10 000
TPNE.02	TRESOR PUBLIC DU NIGER 6,50% 2019 - 2026		/		10 000
TPNE.03	TRESOR PUBLIC DU NIGER 6,5% 2020-2027		/		6 000
TPNE.04	TRESOR PUBLIC DU NIGER 6,30% 2		/		8 750
TPNE.05	TPNE 6,15 % 2022-2034		/		10 000
TPNE.06	TRESOR PUBLIC DU NIGER 6,15% 2022 - 2034		/		10 000
TPCI.087	TPCI 5,90% 2024-2029		/		10 000
TPCI.088	TPCI 6,00% 2024-2031		/		10 000
TPCI.089	TPCI 5,90% 2024-2029		/		10 750
TPCI.090	TPCI 6,00% 2024-2031		/		10 000
TPCI.091	TPCI 5,90% 2024-2029		/		10 000
TPCI.092	TPCI 6,00% 2024-2031		/		10 000
TPCI.081	TPCI 5,90% 2023-2028		/		10 500
TPCI.082	TPCI 6,00% 2023-2030	20	9,700	/	10 000
TPCI.083	TPCI 5,90 % 2023-2028		/		10 000
TPCI.084	TPCI 6,00 % 2023-2030		/ 10,000	49 861	10 000
TPCI.085	TPCI 5,90 % 2023 - 2028		/		10 000
TPCI.086	TPCI 6,00 % 2023 - 2030		/ 10,000	49 885	10 000
TPCI.075	TPCI 5,65% 2022-2029		/		10 700
TPCI.076	TPCI 5,75% 2022-2032		/		10 000
TPCI.077	TPCI (TAUX DE BASE + SPREAD) % 2022-2029		/		10 000
TPCI.078	TPCI 5,65% 2022-2029		/		10 000
TPCI.079	TPCI 5,75% 2023-2030		/		10 750
TPCI.080	TPCI 6% 2023-2030	20	9,700	/ 10,000	20 054
TPCI.069	TPCI 5,75 % 2022-2037		/ 10,000	21	10 000
TPCI.070	TPCI 5,75 % 2022-2037		/		10 000
TPCI.071	TPCI 5,65% 2022-2032		/		10 000

TPCI.072	TPCI 5,65% 2022-2029	/	9,800	250	10 000
TPCI.073	TPCI 5,75% 2022-2032	/			10 500
TPCI.074	TPCI 5,85% 2022-2042	/			9 474
TPCI.063	TPCI 5,90% 2021 -2031	/			8 750
TPCI.064	TPCI 5,80 % 2021 - 2028	/			7 958
TPCI.065	TPCI 5,90 % 2021-2031	/			9 363
TPCI.066	TPCI 5,90% 2021-2031	/			8 750
TPCI.067	TPCI 5,90 % 2021-2036	/			10 200
TPCI.068	TPCI 5,90 % 2022-2037	/	10,000	9	10 000
TPCI.057	TPCI 5,80% 2020-2027	/			5 820
TPCI.058	TPCI 5,80% 2021-2028	/			8 000
TPCI.059	TPCI 5,90% 2021-2031	/			9 056
TPCI.060	TPCI 5,80% 2021-2028	/			10 000
TPCI.061	TPCI 5,90% 2021-2031	/			10 000
TPCI.062	TPCI 5,80 % 2021 -2028	/			8 000
TPCI.051	TPCI 5,80 % 2020-2027	/			6 000
TPCI.052	TPCI 5,90 % 2020 -2030	/			7 500
TPCI.053	TPCI 5,80% 2020-2027	/			6 360
TPCI.054	TPCI 5,90% 2020-2030	/			7 350
TPCI.055	TPCI 5,80% 2020 -2027	/			6 000
TPCI.056	TPCI 5,90% 2020- 2030	/			8 058
TPCI.045	TPCI 5,80% 2020 -2027	/			6 000
TPCI.046	TPCI 5,90% 2020 - 2030	/			7 650
TPCI.047	TPCI 5,80% 2020 - 2027	/			6 150
TPCI.048	TPCI 5,80% 2020- 2027	/			5 940
TPCI.049	TPCI 5,90% 2020- 2030	/			7 564
TPCI.050	TPCI 5,90% 2020-2030	/			7 500
TPCI.039	TPCI 5,75% 2019 - 2026	/			3 906
TPCI.040	TPCI 5,75% 2019-2026	/			4 000
TPCI.041	TPCI 5,80% 2020-2027	/			10 000
TPCI.042	TPCI 5,90% 2020-2030	/	10,000	51	10 000
TPCI.043	TPCI 5,90% 2020 - 2030	/			10 000
TPCI.044	TPCI 5,80% 2020 - 2027	/	10,000	13	9 800
TPCI.033	TPCI 5,75% 2019-2026	/			4 160
TPCI.034	TPCI 6% 2019-2029	/			6 188
TPCI.035	TPCI 5,75% 2019 -2026	/			10 150
TPCI.036	TPCI 5,75% 2019- 2026	/			10 000
TPCI.037	TPCI 5,80% 2019-2026	/			4 000
TPCI.038	TPCI 5,75% 2019-2026	/			4 000
TPCI.027	TPCI 6% 2017-2025	/			10 250
TPCI.028	TPCI 6% 2018 - 2026	/			10 000
TPCI.029	TPCI 6% 2018-2026	/	10,000	7	10 000
TPCI.030	TPCI 5,95% 2018-2025	/			2 000
TPCI.031	TPCI 5,75% 2019 - 2026	/			10 230
TPCI.032	TPCI 2,23% 2019-2026	/			10 000
TPBJ.08	TPBJ 6,20% 2023-2038	/			10 000
TPCI.019	TPCI 5,99% 2015-2025	69	10,000	/	10 000
TPCI.021	TPCI 6% 2016-2028	/			10 000
TPCI.022	TPCI 5,90% 2016 - 2026	/	10,000	1	10 000
TPCI.023	TPCI 5,90% 2016-2026	/			10 000
TPCI.024	TPCI 6,25% 2017-2029	/			9 700
TPBF.09	TPBF 6,50% 2019 - 2027	/	10,999	16	10 999
TPBJ.03	TPBJ 6,50% 2020-2028	/			10 000
TPBJ.04	TPBJ 5,50 % 2022-2037	/			10 000
TPBJ.05	TPBJ 5,85 % 2022-2042	/	9,945	345	9 940

TPBJ.06	TPBJ 5,75% 2022-2037			/			10 150
TPBJ.07	TPBJ 5,70% 2023-2030			/			10 000
TPBF.021	ETAT DU BURKINA 6,50% 2024-2029			/			10 000
TPBF.022	ETAT DU BURKINA 6,80% 2024-2032			/			10 000
TPBF.04	TPBF 6.50% 2017-2027			/			10 400
TPBF.06	TPBF 6.50% 2018-2025			/			9 112
TPBF.07	TPBF 6,50% 2018- 2025			/			9 999
TPBF.08	TPBF 6,50% 2019-2027			/			10 000
TPBF.015	ETAT DU BURKINA 6,30 % 2022-2			/			10 000
TPBF.016	ETAT DU BURKINA 6% 2023-2028			/			10 000
TPBF.017	TPBF 6,30 % 2023-2030			/	10,000	92	9 999
TPBF.018	TPBF 6,50% 2023-2033			/			9 200
TPBF.019	ETAT DU BURKINA 6,30% 2024-2029			/			10 000
TPBF.020	ETAT DU BURKINA 6,55% 2024-2031			/			10 000
EOS.09	ETAT DU SENEGAL 6,00 % 2023-20			/			10 535
TPBF.010	TPBF 6,50% 2020 - 2028			/			5 833
TPBF.011	TPBF 6,50 % 2020-2028			/			5 835
TPBF.012	TPBF 6.50% 2021-2031			/			9 978
TPBF.013	TPBF 6,50 % 2021 - 2031			/			9 950
TPBF.014	TPBF 6,30% 2022-2034			/	9,900	495	9 900
EOS.014	ETAT DU SENEGAL 6,50 % 2023-2033			/			10 000
EOS.015	ETAT DU SENEGAL 6,25 % 2024-2029			/			9 950
EOS.016	ETAT DU SENEGAL 6,45 % 2024-2031			/			10 000
EOS.017	ETAT DU SENEGAL 6,65 % 2024-2034			/			9 800
EOS.07	ETAT SENEGAL 6.30% 2015-2025			/			10 000
EOS.08	ETAT DU SENEGAL 5,95% 2022-2034			/			10 000
EOM.08	ETAT DU MALI 6,20 % 2022-2032			/	9,980	286	9 980
EOM.09	ETAT DU MALI 6,30% 2022-2032			/			10 000
EOS.010	ETAT DU SENEGAL 6,15 % 2023-2030			/			10 000
EOS.011	ETAT DU SENEGAL 6,35 % 2023-2033			/	10,000	16	10 000
EOS.012	ETAT DU SENEGAL 6,15 % 2023-2028			/			9 500
EOS.013	ETAT DU SENEGAL 6,30 % 2023-2030			/			10 000
EOM.016	ETAT DU MALI 6,35 % 2024-2029			/			10 000
EOM.03	ETAT DU MALI 6,50 % 2018-2025			/	1,975	482	1 975
EOM.04	ETAT DU MALI 6,50% 2019-2027			/			6 000
EOM.05	ETAT DU MALI 6,50% 2020-2028			/	8,000	28	8 000
EOM.06	ETAT DU MALI 6,50% 2020-2027			/			6 000
EOM.07	ETAT DU MALI 6.50% 2021-2031			/			9 406
BIDC.04	BIDC-EBID 6.10% 2017-2027			/			3 750
BIDC.05	BIDC-EBID 6,40% 2019-2026			/	10,000	6	10 000
BIDC.06	BIDC-EBID 6,50 % 2021-2028	3	7,000	/			7 525
BIDC.07	BIDC-EBID 5,90% 2022-2029			/			9 000
BIDC.08	BIDC-EBID GSS BOND 6,50% 2024-2031			/	10,000	30	10 000
CRRH.010	CRRH-UEMOA 6,10% 2022-2037			/			10 000
CRRH.02	CRRH-UEMOA 6.10% 2012-2024			/			9 800
CRRH.05	CRRH-UEMOA 5.85% 2015-2025			/			10 000
CRRH.06	CRRH-UEMOA 5.85% 2016-2026			/			10 000
CRRH.07	CRRH-UEMOA 5.95% 2017-2029			/			4 167
CRRH.08	CRRH-UEMOA 5.95% 2018-2030			/			5 000
CRRH.09	CRRH-UEMOA 6.05% 2018-2033			/			6 000

## SUKUK ET TITRES ASSIMILES

Symbole	Titre	Quantité résiduelle à l'achat	Cours Achat / Vente	Quantité résiduelle à la vente	Cours de Référence
SUKSN.S2	SUKUK SN 6% 2016-2026		/		10 750
SUKTG.S1	SUKUK TG 6.5% 2016-2026		/		10 000



CALENDRIER DES ASSEMBLEES GENERALES

ANNEE : 2025

Société	Nature	Date	Heure	Lieu
---------	--------	------	-------	------

# L'actualité de la BRVM sur nos plateformes digitales

## Infos BRVM

Pour recevoir les informations boursières par SMS, souscrivez :



Côte d'Ivoire : \*430#  
Bénin : \*430\*15#



Côte d'Ivoire : #139#  
Burkina Faso : \*310#



Côte d'Ivoire : \*431#  
Niger : \*512\*9#  
Togo : \*310#

## Site web

[www.brvm.org](http://www.brvm.org)



## Application Mobile

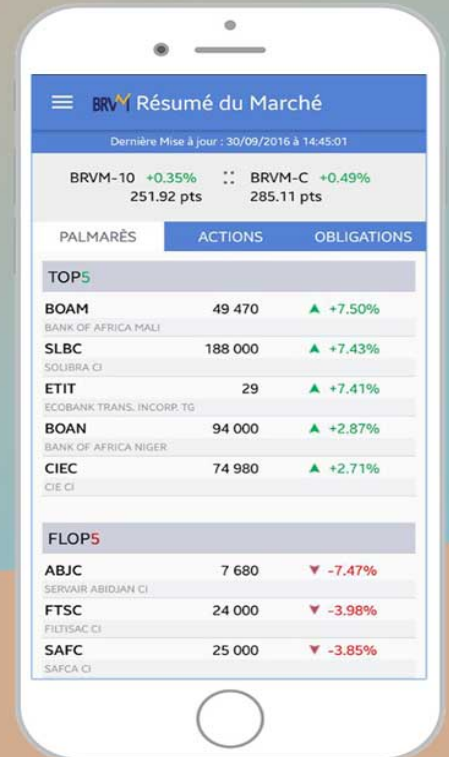

Nous suivre sur :





**Fiche de notation financière**
**Validité : mai 2024-avril 2025**

Catégorie De valeurs	Échelle de notation	Monnaie	Note actu.	Note Préc.	Date d'exp.	Perspective
Long Terme	Monnaie locale	CFA	AA-	AA-	30/04/2025	Stable
Court Terme	Monnaie locale	CFA	A1	A1	30/04/2025	Stable

**Bloomfield Investment Corporation**

Tél: + (225) 27 22 54 84 40 /41

**Mohamed TOUKOUROU, Directeur de mission**  
[m.toukourou@bloomfield-investment.com](mailto:m.toukourou@bloomfield-investment.com)
**Fatoumata CHERIF, Analyste financier**  
[f.cherif@bloomfield-investment.com](mailto:f.cherif@bloomfield-investment.com)
**Epiphane HIE, Analyste Financier**  
[e.hie@bloomfield-investment.com](mailto:e.hie@bloomfield-investment.com)
[www.bloomfield-investment.com](http://www.bloomfield-investment.com)
**Informations financières de base**

En millions de FCFA	2022	2023
Total Bilan	1 499 554	1 605 875
Créances interbancaires	35 026	38 096
Créances sur la clientèle	964 690	1 036 960
Dettes interbancaires	15 665	87 552
Dettes à l'égard de la clientèle	1 271 199	1 294 418
Capitaux propres	148 389	164 402
Marge d'intérêt*	53 345	63 310
Produit net bancaire	83 542	95 571
Coût du risque	2 276	7 992
Résultat net	40 091	43 513

\* Marge d'intérêts tirée des opérations interbancaires, avec la clientèle et sur titres.

**Présentation**

La Société Ivoirienne de Banque (en abrégé SIB) est une société anonyme de droit ivoirien avec Conseil d'Administration qui a été créée en 1962 en Côte d'Ivoire.

Elle est une banque, immatriculée au registre du commerce et du crédit mobilier sous le numéro CI-1962-B-956, et a son siège social situé à Abidjan au 34 Boulevard de la République, Immeuble Alpha 2000 - 01 BP 1300 - Abidjan.

Filiale du groupe ATTIJARIWABA BANK (AWB) depuis 2009, son capital social de 10 000 millions de francs CFA resté inchangé au 31 décembre 2021 et se compose de 50 millions d'actions d'une valeur nominale de 200 francs CFA chacune.

**Justification de la notation et perspective**
**Sur le long terme :**

Qualité de crédit très élevée. Les facteurs de protection sont très forts. Les changements néfastes au niveau des affaires, des conditions économiques ou financières vont accroître les risques d'investissement quoique de manière très peu significative

**Sur le court terme :**

Certitude de remboursement en temps opportun très élevée. Les facteurs de liquidité sont excellents et soutenus par de bons facteurs de protection des éléments essentiels. Les facteurs de risque sont mineurs.

**Facteurs clés de performance**
**La notation est basée sur les facteurs positifs suivants :**

- Une conformité aux exigences du régulateur vis-à-vis du rehaussement du capital social minimum
- Une mise à jour de l'organigramme pour une meilleure supervision des risques
- Une amélioration globale des indicateurs de performance
- Une amélioration de la qualité du portefeuille de créances de la SIB en 2023

**Les principaux facteurs de fragilité de la qualité de crédit sont les suivants :**

- Un durcissement de la politique monétaire dans la zone UEMOA
- Une perte du positionnement de la SIB en termes d'emplois et de ressources
- Une dégradation du coût du risque

mardi 14 janvier 2025

Sociétés de gestion	Dépositaire	OPCVM	Catégorie	Origine	Valeur Liquidative				Variation				
					Précédente		Actuelle		Date	Origine	Précédent		
					Valeur	Date	Valeur	Date				%	%
<b>QUOTIDIENNES</b>													
	AFRICABOURSE SA	FCP AAM EPARGNE CROISSANCE	D	5 000	9 297,53	08/01/2025	ND	ND	19/11/2012	-	-		
		FCP AAM OBLIGATIS	OATC	5 000	8 863,08	08/01/2025	ND	ND	12/09/2012	-	-		
		FCP AAM EPARGNE ACTION	A	5 000	6 392,94	08/01/2025	ND	ND	16/01/2017	-	-		
AFRICAM SA	SBIF	FCP AAM SERENITIS	OATC	10 000	11 478,06	08/01/2025	ND	ND	20/12/2023	-	-		
		FCP EXPANSIO	D	5 000	11 402,58	19/12/2024	ND	ND	01/01/2013	-	-		
		FCP SECURITAS	OMLT	5 000	8 067,01	19/12/2024	ND	ND	01/01/2013	-	-		
AFRICAIN DE GESTION D'ACTIFS	SGI AGI	FCP VALORIS	A	5 000	11 150,89	19/12/2024	ND	ND	01/01/2013	-	-		
		FCP CAPITAL PLUS	D	1 000	1 437,74	10/01/2025	1 436,03	13/01/2025	11/03/2019	43,60%	-0,12%		
		FCP CONFORT PLUS	OMLT	1 000	1 413,69	10/01/2025	1 414,24	13/01/2025	11/03/19	41,42%	0,039%		
ATLANTIC ASSET MANAGEMENT	ATLANTIQUE FINANCE	FCP ATLANTIQUE CROISSANCE	D	5 000	5 811,40	10/01/2025	ND	ND	30/05/2015	-	-		
		FCP ATLANTIQUE LIQUIDITE	OCT	5 000	6 530,09	10/01/2025	ND	ND	12/07/2019	-	-		
		FCP ATLANTIQUE ACTIONS	A	5 000	9 897,43	10/01/2025	ND	ND	25/10/2019	-	-		
		FCP ATLANTIQUE SERENITE	OMLT	5 000	6 843,05	10/01/2025	ND	ND	12/07/2019	-	-		
		FCP ATLANTIQUE HORIZON	D	5 000	9 258,40	10/01/2025	ND	ND	25/10/2019	-	-		
BNI GESTION	BNI FINANCES	FCP ATLANTIQUE SECURITE	OMLT	5 000	7 262,29	10/01/2025	ND	ND	30/05/2015	-	-		
		FCP CAPITAL CROISSANCE	D	10 000	ND	18/12/2024	ND	19/12/2024	-	-			
		OBLIG SECURITE	OMLT	10 000	11 047,00	19/12/2024	ND	ND	06/06/2014	-	-		
BOA ASSET MANAGEMENT	BOA CAPITAL SECURITIES	FCP DYNAMIC SAVINGS	A	10 000	ND	18/12/2024	ND	19/12/2024	-	-			
BRM ASSET MANAGEMENT	BRM	FCP Emergence	D	5 000	7 899,34	06/01/2025	ND	ND	Fev. 2010	-	-		
		FCP Tresor Monea	OCT	25 000 000	38 678 589,76	23/10/2023	ND	ND	Dec. 2013	-	-		
		FCP "BRM DYNAMIQUE"	D	10 000	12 923,13	08/09/2014	ND	ND	12/03/2009	-	-		
CGF GESTION	CGF BOURSE	FCP "BRM OBLIGATAIRE"	D	10 000	12 057,50	17/10/2014	ND	ND	12/03/2009	-	-		
		FCP ACTIONS PHARMACIE	D	1000	1 094,56	27/12/2024	ND	ND	25/07/14	-	-		
		FCP SALAM CI	A	1000	1 108,63	27/12/2024	ND	ND	01/03/17	-	-		
		FCP AL BARAKA 2	D	1000	1 240,34	27/12/2024	ND	ND	25/01/18	-	-		
		FCP ASSUR SENEGAL	D	1000000	1 301 653,04	27/12/2024	ND	ND	06/07/14	-	-		
		FCP AVANTAGE AKWABA	D	1000	1 647,79	27/12/2024	ND	ND	29/03/13	-	-		
		FCP PLACEMENT CROISSANCE	A	1000	1 388,79	27/12/2024	ND	ND	29/03/13	-	-		
		FCP POSTEFINANCES HORIZON	D	1000	2 110,34	27/12/2024	ND	ND	27/06/09	-	-		
		FCP PLACEMENT QUIETUDE	OMLT	1000	1 641,54	27/12/2024	ND	ND	29/03/13	-	-		
		FCP LIQUIDITE-OPTIMUM	OMLT	10000	12 711,15	27/12/2024	ND	ND	01/10/17	-	-		
		FCP BNDE VALEURS	A	1000	1 274,68	27/12/2024	ND	ND	02/09/16	-	-		
		CORIS ASSET MANAGEMENT	CORIS BOURSE	FCP CORIS ACTIONS	A	5 000	7 666,20	10/01/2025	ND	ND	11/11/2014	-	-
				FCP ASSURANCES	OCT	5 000	5 706,28	10/01/2025	ND	ND	22/11/2019	-	-
				FCP CORIS PERFORMANCE	D	5 000	7 995,81	10/01/2025	ND	ND	11/11/2014	-	-
		NSIA AM	UBA CI	NSIA FONDS DIVERSIFE	D	5 000	6 324,39	10/01/2025	6 326,89	13/01/2025	03/12/2018	26,54%	0,04%
AUORE OPPORTUNITES	D			5 000	7 361,50	10/01/2025	7 380,02	13/01/2025	08/03/2019	47,60%	0,25%		
NSIA BANQUE CI	AUORE SECURITE		OMLT	5 000	6 071,72	10/01/2025	6 073,75	13/01/2025	03/09/2021	21,47%	0,03%		
	NSIA ASSURANCES OPTIMUM		D	1 000 000	1 142 739,52	10/01/2025	1 143 861,03	13/01/2025	30/09/2021	14,39%	0,10%		
	AUORE MONETARIS		M	5 000	5 410,99	10/01/2025	5 411,65	13/01/2025	24/04/2024	8,23%	0,01%		
OAM S.A	SGI TOGO	TAWFIR HALAL	A	5 000	5 408,83	10/01/2025	5 400,99	13/01/2025	17/07/2024	8,02%	-0,15%		
SOGESPAR	SOGEBOURSE	FCP-1 OPTI PLACEMENT	A	5 000	20 771,12	17/12/2024	ND	ND	01/02/2002	-	-		
		FCP-2 OPTI REVENU	OMLT	5 000	9 060,37	17/12/2024	ND	ND	01/02/2002	-	-		
		FCP-3 OPTI CAPITAL	D	5 000	21 931,25	17/12/2024	ND	ND	24/01/2003	-	-		
SOAGA-SA	SGI-BOA CAPITAL SECURITIES	FCP SOGAEVENIR	D	500	1 875,00	08/01/2025	ND	ND	01/10/2002	-	-		
		FCP SOGDEFI	D	4 888	4 425,00	08/01/2025	ND	ND	23/12/2014	-	-		
		FCP SOGEDYNAMIQUE	A	4 888	4 429,00	08/01/2025	ND	ND	23/12/2014	-	-		
		FCP SOGELIQUID	M	10 000 000	10 927 839,00	08/01/2025	ND	ND	16/06/2020	-	-		
		FCP SOGEPRIVILLEGE	D	4 888	4 702,00	08/01/2025	ND	ND	23/12/2014	-	-		
		FCP SOGEGSECURITE	OMLT	4 888	5 156,00	08/01/2025	ND	ND	23/12/2014	-	-		
		FCP SOGVALOR	A	1 000	4 417,00	08/01/2025	ND	ND	04/06/2002	-	-		
ENKO CAPITAL WEST AFRICA	EDC Investment Corporation	FCP SOAGA EPARGNE ACTIVE	D	10 000	11 928,54	10/01/2025	11 907,70	13/01/2025	28/10/2016	19,08%	-0,17%		
		SICAV Abdou DIOUF	D	10 000 000	14 811 452,52	10/01/2025	14 863 184,11	13/01/2025	01/12/2003	48,63%	0,35%		
		FCP BOAD CAPITAL RETRAITE	OMLT	10 000	13 662,72	10/01/2025	13 670,01	13/01/2025	08/07/2020	36,70%	0,05%		
		FCP SOAGA EPARGNE OBLIGATIONS	OMLT	5 000	6 153,56	10/01/2025	6 173,25	13/01/2025	28/04/2021	23,46%	0,32%		
		FCP SOAGA EPARGNE ACTIONS	A	5 000	9 494,86	10/01/2025	9 473,05	13/01/2025	11/03/2020	89,46%	-0,23%		
		FCP SOAGA EPARGNE SERENITE	OMLT	10 000	15 910,78	10/01/2025	15 919,65	13/01/2025	28/10/2016	59,20%	0,06%		
		FCP ENKO CAPITAL GARANTI	D	10 000	18 188,44	24/12/2024	ND	ND	21/09/2020	-	-		
SAPHIR ASSET MANAGEMENT	SGI BENIN	FCP PATRIMOINE	OMLT	10 000	12 838,87	24/12/2024	ND	ND	18/10/2020	-	-		
		FCP ENKO CAPITAL OBLIGATIONS	OMLT	10 000	11 951,39	24/12/2024	ND	ND	16/03/2021	-	-		
		FCP SAPHIR DYNAMIQUE	D	5 000	6 625,47	31/12/2024	ND	ND	28/08/2017	-	-		
WAFI CAPITAL S.A.	SGI AGI BENIN	FCP SAPHIR QUIETUDE	OMLT	5 000	6 521,38	31/12/2024	ND	ND	28/08/2017	-	-		
		SICAV WAFI CAPITAL	D	10 000	8 466,83	19/09/2022	ND	ND	05/06/2020	-	-		
SGO MALI FINANCES	SGI MALI SA	FCP NYESIGUI	D	10 000	13 317,80	09/01/2025	ND	ND	01/07/2018	-	-		
<b>HEBDOMADAIRES</b>													
BNI GESTION	BNI FINANCES	FCP INITIATIVES SOLIDARITE	D	5 000	5 496,00	06/12/2024	5 512,00	13/12/2024	22/05/2013	10,24%	0,29%		
		FCPE SODEFOR	D	2 500	6 941,00	06/12/2024	6 928,00	13/12/2024	18/12/2009	177,12%	-0,19%		
		FCP PAM Actions	A	10 000	16 382,22	26/12/2024	16 386,69	31/12/2024	13/12/2017	63,87%	0,03%		
PHOENIX AFRICA ASSET MANAGEMENT	Phoenix Capital Management	FCP PAM Diversifié Equilibré	D	10 000	15 722,27	26/12/2024	15 674,60	31/12/2024	13/12/2017	56,75%	-0,30%		
		FCP PAM Diversifié Obligation	D	10 000	14 037,04	26/12/2024	14 033,71	31/12/2024	13/12/2017	40,34%	-0,02%		
		FCP Global Investors	D	25 000	37 339,33	27/12/2024	37 540,13	03/01/2025	Dec. 2012	50,16%	0,54%		
BOA ASSET MANAGEMENT	BOA CAPITAL SECURITIES	FCP Boa Obligations	OMLT	10 000	12 968,86	27/12/2024	12 984,66	03/01/2025	Mars. 2017	29,85%	0,12%		
		FCP Boa Sécurité	OMLT	100 000	115 643,65	24/12/2024	115 637,22	31/12/2024	Mai. 2021	15,64%	0,15%		
		FCP Boa Actions	A	10 000	16 750,29	27/12/2024	16 880,68	03/01/2025	Julil. 2017	68,81%	0,78%		
BRIDGE ASSET MANAGEMENT	BRIDGE SECURITIES	FCP Boa Rendement	OMLT	25 000 000	37 332 370,10	27/12/2024	37 366 592,97	03/01/2025	Dec. 2017	49,47%	0,09%		
		FCP BRIDGE EQUILIBRE	D	25 000 000	35 190 974,04	31/12/2024	34 963 993,34	03/01/2025	27/09/2017	39,86%	-0,64%		
		FCP BRIDGE DIVERSIFIE CROISSANCE	D	5 000	7 148,08	31/12/2024	7 142,69	03/01/2025	13/03/2018	42,85%	-0,08%		
ENKO CAPITAL WEST AFRICA	EDC Investment Corporation	FCP BRIDGE OBLIGATIONS	OMLT	5 000	6 531,47	31/12/2024	6 492,25	03/01/2025	01/10/2019	29,84%	-0,60%		
		FCP ENKO CAPITAL LIQUIDITE	OMLT	10 000	9 950,66	23/12/2024	9 950,66	24/12/2024	18/04/2024	-0,49%	0,00%		
		EVOLUTIS	D	5 000	5 086,33	03/01/2024	5 102,49	10/01/2025	16/12/2019	2,05%	0,32%		
BAOBAB ASSET MANAGEMENT	FGI	FCP BAM TRESOR	OCT	10 000	10 778,36	09/01/2025	10 787,98	09/01/2025	21/12/2023	7,88%	0,09%		
		FCP BAM WURUS	A	10 000	11 273,37	03/01/2025	11 190,60	10/01/2025	12/04/2024	11,91%	-0,73%		
		FCP "SDE"	D	1 000	2 083,36	05/09/2014	ND	ND	14/03/2011	-	-		
CGF GESTION	CGF BOURSE	FCPCR SONATEL	D	1 000	9 580,37	20/12/2024	9 606,84	27/12/2024	19/02/2004	860,68%	0,28%		
		IMPAXIS SECURITIES	D	1 000	2 097,29	19/12/2024	2 100,85	26/12/2024	16/02/2014	110,08%	0,17%		
		FCPE SINI GNESIGUI	D	1 000	1 785,12	18/12/2024	1 786,77	25/12/2024	25/02/2014	78,68%	0,09%		
		FCP EXPAT	OMLT	1 000	1 166,05	19/12/2024	1 165,91	26/12/2024	20/03/2019	16,59%	-0,01%		
		FCP CAPITAL RETRAITE	D	1 000	1 178,48	18/12/2024	1 178,91	25/12/2024	20/03/2019	17,89%	0,04%		
		FCP RENTE PERPETUELLE	D	1 000	1 126,06	18/12/2024	1 126,82	25/12/2024	20/03/2019	12,68%	0,07%		
		FCP WALO	A	1 000	1 215,85	17/12/2024	1 217,49	24/12/2024	26/03/2019	21,75%	0,13%		
		FCP DJOLOF	OMLT	1 000	1 256,05	17/12/2024	1 257,09	24/12/2024	26/03/2019	25,71%	0,08%		
		FCP IMPACT DIASPORA	D	1 000	1 214,09	17/12/2024	1 214,53	24/12/2024	19/03/2019	21,45%	0,04%		
		FCP IFC-BOAD	OMLT	100 000	140 432,23	23/12/2024	140 541,75	30/12/2024	01/01/2018	40,54%	0,08%		
		FCP DP WORLD DAKAR	D	1 000	1 341,28	17/12/2024</							