

BRVM COMPOSITE	273,98
Variation Jour	0,04 %
Variation annuelle	27,94 %

BRVM 30	137,19
Variation Jour	-0,17 %
Variation annuelle	27,20 %

BRVM PRESTIGE	112,19
Variation Jour	1,05 %
Variation annuelle	10,56 %

Evolution des indices

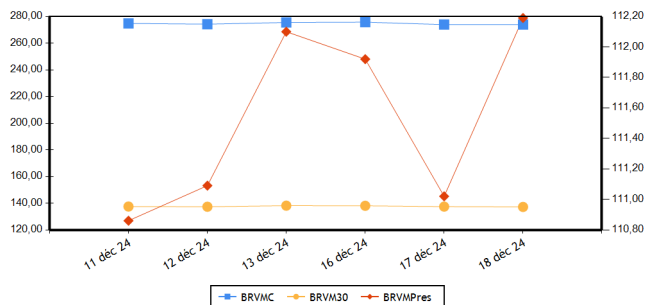

Volumes et valeurs transigés

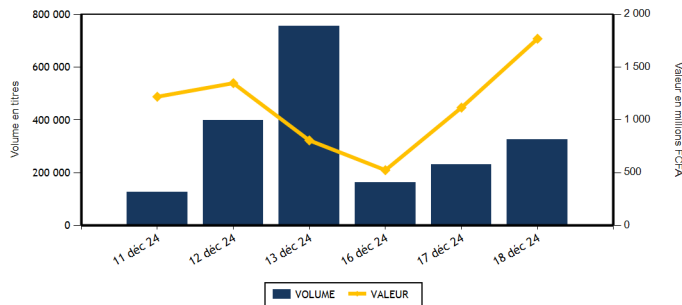

Actions	Niveau	Evol. Jour
Capitalisation boursière (FCFA)(Actions & Droits)	10 004 023 764 507	0,04 %
Volume échangé (Actions & Droits)	324 569	62,15 %
Valeur transigée (FCFA) (Actions & Droits)	1 752 772 802	111,71 %
Nombre de titres transigés	45	0,00 %
Nombre de titres en hausse	18	80,00 %
Nombre de titres en baisse	14	-36,36 %
Nombre de titres inchangés	13	0,00 %

Obligations	Niveau	Evol. Jour
Capitalisation boursière (FCFA)	10 334 155 341 400	0,01 %
Volume échangé	1 618	-94,66 %
Valeur transigée (FCFA)	15 780 611	-94,53 %
Nombre de titres transigés	9	80,00 %
Nombre de titres en hausse	2	
Nombre de titres en baisse	1	-50,00 %
Nombre de titres inchangés	6	100,00 %

PLUS FORTES HAUSSES

Titres	Cours	Evol. Jour	Evol. annuelle
TOTALENERGIES MARKETING CI (TTLC)	2 315	6,19 %	28,61 %
SOLIBRA CI (SLBC)	13 900	6,11 %	59,77 %
ORAGROUP TOGO (ORGT)	1 800	5,88 %	-31,82 %
SAFCA CI (SAFC)	730	5,80 %	-43,63 %
AFRICA GLOBAL LOGISTICS CI (SDSC)	1 325	5,58 %	-1,85 %

PLUS FORTES BAISES

Titres	Cours	Evol. Jour	Evol. annuelle
SETAO CI (STAC)	500	-7,41 %	-44,44 %
VIVO ENERGY CI (SHEC)	850	-5,03 %	7,59 %
BERNABE CI (BNBC)	1 000	-3,85 %	0,00 %
UNILEVER CI (UNLC)	7 000	-3,45 %	40,00 %
UNIWAX CI (UNXC)	390	-2,50 %	-27,10 %

INDICES PAR COMPARTIMENT

Base = 100 au 02 janvier 2023	Nombre de sociétés	Valeur	Evol. Jour	Evol. annuelle	Volume	Valeur	PER moyen
BRVM-PRESTIGE	10	112,19	1,05 %	10,56 %	48 105	479 114 835	8,55
BRVM-PRINCIPAL	37	137,71	-0,41 %	32,46 %	276 464	1 273 657 967	13,14

INDICES SECTORIELS

Base = 100 au 14 juin 1999	Nombre de sociétés	Valeur	Evol. Jour	Evol. annuelle	Volume	Valeur	PER moyen
BRVM - INDUSTRIE	11	121,97	1,73 %	20,73 %	34 595	67 849 955	18,44
BRVM - SERVICES PUBLICS	5	756,04	-0,76 %	42,25 %	18 566	389 941 720	10,35
BRVM - FINANCES	15	100,49	0,71 %	16,28 %	193 751	986 673 482	6,37
BRVM - TRANSPORT	2	325,00	5,42 %	-1,80 %	421	556 775	4,21
BRVM - AGRICULTURE	5	195,16	1,60 %	20,80 %	63 876	260 203 800	41,08
BRVM - DISTRIBUTION	7	325,33	0,49 %	-0,88 %	3 926	6 895 880	39,41
BRVM - AUTRES SECTEURS	2	701,54	-0,49 %	-36,83 %	9 434	40 651 190	-

Indicateurs	BRVM COMPOSITE
PER moyen du marché	10,75
Taux de rendement moyen du marché	8,98
Taux de rentabilité moyen du marché	10,81
Nombre de sociétés cotées	47
Nombre de lignes obligataires	154
Volume moyen annuel par séance	504 954,00
Valeur moyenne annuelle par séance	1 755 796 319,35

Indicateurs	BRVM COMPOSITE
Ratio moyen de liquidité	16,14
Ratio moyen de satisfaction	16,64
Ratio moyen de tendance	103,07
Ratio moyen de couverture	97,02
Taux de rotation moyen du marché	0,03
Prime de risque du marché	3,55
Nombre de SGI participantes	33

Définitions

Volume moyen annuel par séance = Volume annuel échangé / nombre de séances
 Valeur moyenne annuelle par séance = Valeur annuelle échangée / nombre de séances
 Ratio moyen de liquidité = Moyenne des ratios de liquidité (Titres échangés / Volume des ordres de vente)
 Ratio moyen de satisfaction = Moyenne des ratios de satisfaction (Titres échangés / Volume des ordres d'achat)
 Ratio moyen de tendance = Moyenne des ratios de tendance (Volume des ordres d'achat / Volume des ordres de vente)
 Ratio moyen de couverture = Moyenne des ratios de couverture (Volume des ordres de vente / Volume des ordres d'achat)
 Taux moyen de rotation = moyenne des taux de rotation des actions cotées (volume transigé/capital flottante)
 PER moyen du marché = moyenne des PER des actions cotées ayant un PER positif
 Taux de rendement moyen = moyenne des taux de rendement des actions cotées ayant distribué un dividende
 Taux de rentabilité moyen = moyenne des taux de rentabilité des actions cotées
 Prime de risque du marché = (1 / le PER moyen du marché) - le taux de référence actuel des emprunts d'Etat

BOURSE REGIONALE DES VALEURS MOBILIERES
 Siège Social : Abidjan - Côte d'Ivoire, 18 av. Joseph Anoma
 Adresse : 01 BP 3802 Abidjan 01
 Tel : +225 20 31 55 50 / +225 20 32 66 85
 Fax : +225 20 32 66 84
 E-mail : brvm@brvm.org Site web : www.brvm.org



MARCHE DES ACTIONS

Sect. Act. (*)	Symbole	Titre	Cours Précédent	Cours du jour		Variation jour	Séance de cotation		Cours Référence	Variation de l'année précédente	Dernier dividende payé		Rdt. Net	PER
				Ouv.	Clôt.		Volume	Valeur			Montant net	Date		
COMPARTIMENT PRESTIGE			112,19	points	1,05 %									
AGR	PALC	PALM CI	4 500	4 505	4 500	0,00 %	27 601	124 473 475	4 500	-33,33 %	563,31	26-juil.-24	12,52 %	3,59
AGR	SPHC	SAPH CI	4 215	4 250	4 200	-0,36 %	3 268	13 742 145	4 200	78,72 %	64,80	12-août-24	1,54 %	17,23
DIS	TTLT	TOTALENERGIES MARKETING CI	2 180	2 200	2 315	6,19 %	859	1 954 925	2 315	28,61 %	199,54	12-sept.-24	8,62 %	16,74
DIS	TTLS	TOTALENERGIES MARKETING SN	2 345	2 345	2 300	-1,92 %	1 311	3 060 450	2 300	-8,00 %	207,58	28-juin-24	9,03 %	18,82
FIN	ORGT	ORAGROUP TOGO	1 700	1 720	1 800	5,88 %	100	174 760	1 800	-31,82 %	59,52	17-juil.-20	3,31 %	
FIN	SGBC	SOCIETE GENERALE COTE D'IVOIRE	19 500	19 600	19 605	0,54 %	218	4 294 125	19 605	22,15 %	1 553,85	25-juin-24	7,93 %	6,27
IND	NTLC	NESTLE CI	7 985	7 985	7 960	-0,31 %	683	5 450 610	7 960	7,79 %	675,00	20-août-24	8,48 %	10,61
IND	SMBC	SMB CI	9 520	9 660	9 770	2,63 %	178	1 719 180	9 770	-7,22 %	1 080,00	30-sept.-24	11,05 %	4,41
SPU	ONTBF	ONATEL BF	2 355	2 355	2 345	-0,42 %	391	918 105	2 345	2,85 %	266,45	31-juil.-24	11,36 %	7,92
SPU	SNTS	SONATEL SN	23 895	23 895	24 000	0,44 %	13 496	323 327 060	24 000	33,48 %	1 575,00	17-mai-24	6,56 %	7,23
TOTAL							48 105	479 114 835						

COMPARTIMENT PRINCIPAL			137,71	points	-0,41 %									
AGR	SCRC	SUCRIVOIRE	805	750	805	0,00 %	8 325	6 458 245	805	69,47 %	40,50	20-août-21	5,03 %	
AGR	SICC	SICOR CI	3 980	3 880	3 980	0,00 %	20	79 100	3 980	31,57 %	1 919,00	25-sept.-00		124,08
AGR	SOGC	SOGB CI	4 500	4 600	4 735	5,22 %	24 662	115 450 835	4 735	44,80 %	207,00	6-août-24	4,37 %	19,41
AUT	LNBB	LOTIERIE NATIONALE DU BENIN	5 100	5 095	5 100	0,00 %	8 151	40 008 850	5 100					
AUT	STAC	SETAO CI	540	540	500	-7,41 %	1 283	642 340	500	-44,44 %	66,15	18-juil.-22	13,23 %	
DIS	ABJC	SERVAIR ABIDJAN CI	1 850	1 850	1 850	0,00 %	422	780 700	1 850	39,10 %	206,20	30-sept.-24	11,15 %	15,12
DIS	BNBC	BERNABE CI	1 040	1 045	1 000	-3,85 %	270	270 450	1 000	0,00 %	150,00	24-juil.-23	15,00 %	184,00
DIS	CFAC	CFAO MOTORS CI	620	620	610	-1,61 %	414	256 355	610	-27,38 %	15,87	30-août-24	2,60 %	17,29
DIS	PRSC	TRACTAFRIC MOTORS CI	2 145	2 145	2 145	0,00 %	11	23 595	2 145	12,89 %	182,70	24-sept.-24	8,52 %	10,54
DIS	SHEC	VIVO ENERGY CI	895	895	850	-5,03 %	639	549 405	850	7,59 %	57,00	27-sept.-24	6,71 %	13,35
FIN	BICC	BICI CI	13 800	13 800	14 000	1,45 %	1 364	18 824 200	14 000	86,92 %	540,90	27-juin-24	3,86 %	13,98
FIN	BOAB	BANK OF AFRICA BN	3 700	3 700	3 700	0,00 %	5 241	19 430 630	3 700	16,35 %	706,00	27-mai-24	19,08 %	6,97
FIN	BOABF	BANK OF AFRICA BF	2 950	2 980	2 980	1,02 %	4 253	12 637 935	2 980	-14,61 %	704,00	6-mai-24	23,62 %	4,51
FIN	BOAC	BANK OF AFRICA CI	4 750	4 805	4 995	5,16 %	4 022	19 467 785	4 995	44,89 %	684,00	29-avr.-24	13,69 %	3,83
FIN	BOAM	BANK OF AFRICA ML	1 970	1 970	1 970	0,00 %	270	531 710	1 970	100,34 %	144,00	21-mai-24	7,31 %	9,36
FIN	BOAN	BANK OF AFRICA NG	2 595	2 560	2 605	0,39 %	3 551	9 112 405	2 605	-22,67 %	609,15	31-mai-24	23,38 %	5,38
FIN	BOAS	BANK OF AFRICA SENEGAL	3 300	3 300	3 300	0,00 %	1 001	3 132 680	3 300	54,69 %	300,00	27-juin-24	9,09 %	6,98
FIN	CBIBF	CORIS BANK INTERNATIONAL	9 750	9 735	9 900	1,54 %	21 730	206 546 390	9 900	6,45 %	790,00	5-juil.-24	7,98 %	4,93
FIN	ECOC	ECOBANK COTE D'IVOIRE	8 850	8 845	8 800	-0,56 %	76 329	660 787 455	8 800	29,41 %	594,00	30-mai-24	6,75 %	10,08
FIN	ETIT	ECOBANK TRANS. INCORP. TG	16	16	16	0,00 %	70 389	1 078 462	16	-15,79 %	0,60	8-juin-23	3,78 %	1,20
FIN	NSBC	NSIA BANQUE COTE D'IVOIRE	7 395	7 395	7 315	-1,08 %	3 178	23 384 505	7 315	21,92 %	454,83	8-juil.-24	6,22 %	5,20
FIN	SAFC	SAFCA CI	690	700	730	5,80 %	123	88 945	730	-43,63 %	23,04	29-juil.-11		
FIN	SIBC	SOCIETE IVOIRIENNE DE BANQUE	3 550	3 685	3 570	0,56 %	1 982	7 181 495	3 570	33,46 %	495,00	31-juil.-24	13,87 %	4,10
IND	CABC	SICABLE CI	1 095	1 095	1 145	4,57 %	206	225 045	1 145	3,15 %	79,58	31-mai-24	6,95 %	4,74
IND	FTSC	FILTISAC CI	1 725	1 725	1 745	1,16 %	32 213	55 569 880	1 745	-5,16 %	143,10	30-sept.-24	8,20 %	8,00
IND	NEIC	NEI-CEDA CI	740	710	740	0,00 %	36	26 190	740	2,07 %	81,78	25-juin-24	11,05 %	8,09
IND	SEMC	EVIOSYS PACKAGING SIEM CI	700	SP	SP	0,00 %			700	0,00 %	14,00	28-déc.-21	2,00 %	17,42

IND	SIVC	AIR LIQUIDE CI	515	520	515	0,00 %	512	253 315	515	-37,95 %	63,00	29-sept.-17	5,02
IND	SLBC	SOLIBRA CI	13 100	13 900	13 900	6,11 %	133	1 857 400	13 900	59,77 %	270,00	14-août-24	1,94 % 15,18
IND	STBC	SITAB CI	7 295	7 295	7 295	0,00 %	338	2 465 710	7 295	22,71 %	675,00	29-juil.-24	9,25 % 10,51
IND	UNLC	UNILEVER CI	7 250	7 000	7 000	-3,45 %	25	175 000	7 000	40,00 %	1 233,00	9-juil.-12	100,39
IND	UNXC	UNIWAX CI	400	410	390	-2,50 %	271	107 625	390	-27,10 %	60,75	29-juil.-22	15,58 %
SPU	CIEC	CIE CI	2 160	2 165	2 200	1,85 %	432	956 175	2 200	29,41 %	171,00	30-juil.-24	7,77 % 11,59
SPU	ORAC	ORANGE COTE D'IVOIRE	17 450	17 500	17 105	-1,98 %	3 528	60 659 590	17 105	56,93 %	780,00	3-juin-24	4,56 % 16,64
SPU	SDCC	SODE CI	5 765	5 760	5 695	-1,21 %	719	4 080 790	5 695	19,39 %	481,50	25-sept.-24	8,45 % 8,37
TRP	SDSC	AFRICA GLOBAL LOGISTICS CI	1 255	1 325	1 325	5,58 %	421	556 775	1 325	-1,85 %	92,00	12-déc.-24	6,94 % 4,21
TRP	SVOC	MOVIS CI	2 395	SP	SP	0,00 %			2 395	0,00 %	270,00	5-juil.-99	
TOTAL							276 464	1 273 657 967					

TOTAL
TOTAL - Marché des actions

324 569 1 752 772 802

Secteurs d'activités (*) : AGR = Agriculture, AUT = Autres Secteurs, DIS = Distribution, FIN = Finances, IND = Industrie, TRP = Transport, SPU = Services Publics

MARCHE DES DROITS

Symbole	Titre	Cours Précédent	Cours du jour		Variation jour	Séance de cotation		Cours Référence	Variation depuis l'origine	Parité	Periode de négociation	
			Ouv.	Clôt.		Volume	Valeur				Début	fin

TOTAL
TOTAL - Marché des droits
Légende:

(d) Ex-dividende (V) Variation par rapport au cours de référence

Cours du jour: Ouv.: Ouverture Clôt.: Clôture Moy.: Moyen

Mentions : NC: Non Coté Ex-c: Ex-coupon Ex-d: Ex-droit SP: Suspendu Val-T: Valeur Théorique

PER = Cours / BNPA selon les données disponibles Rdt. Net: Rendement net (DNPA / Cours)

Comp.: 1 - Premier Compartiment 2 - Second Compartiment 3 - Compartiment de croissance

Ratio de liquidité = Titres échangés / Volume des ordres de vente

: Progression de l'indice sectoriel : Stabilité de l'indice sectoriel : Recul de l'indice sectoriel

MARCHE DES OBLIGATIONS

Symbole	Titre	Valeur nominale	Cours Précédent	Cours du jour	Cours Référence	Séance de cotation		Coupon couru	Coupon d'intérêt		Type Amort	
						Volume	Valeur		Période	Montant net	Eché.	
OBLIGATIONS D'ETAT												
EOM.O10	ETAT DU MALI 6,20 % 2022-2029	10 000	9 790	NC	9 790			7,58	A	307,50	9-déc.-25	ACD
EOM.O11	ETAT DU MALI 6,40 % 2023-2030	10 000	10 000	NC	10 000			447,12	A	640,00	7-avr.-25	ACD
EOM.O12	ETAT DU MALI 6,50 % 2023-2030	10 000	10 000	NC	10 000			254,66	A	650,00	28-juil.-25	ACD
EOM.O13	ETAT DU MALI 6,50 % 2024-2034	10 000	9 999	NC	9 999			457,67	A	650,00	5-avr.-25	ACD
EOM.O14	ETAT DU MALI 3,00 % 2024-2031	10 000	10 000	NC	10 000			114,25	A	300,00	1-août-25	ACD
EOM.O3	ETAT DU MALI 6,50 % 2018-2025	2 000	1 975	NC	1 975			25,71	A	130,00	6-oct.-25	AC
EOM.O4	ETAT DU MALI 6,50% 2019-2027	6 000	6 000	NC	6 000			169,89	A	390,00	12-juil.-25	AC
EOM.O5	ETAT DU MALI 6,50% 2020-2028	8 000	8 000	NC	8 000			378,96	A	520,00	27-mars-25	ACD
EOM.O6	ETAT DU MALI 6,50% 2020-2027	6 000	6 000	6 000	6 000	12	72 000	17,14	A	390,00	1-déc.-25	AC
EOM.O7	ETAT DU MALI 6.50% 2021-2031	8 750	8 750	NC	8 750			383,32	A	568,75	16-avr.-25	AC
EOM.O8	ETAT DU MALI 6,20 % 2022-2032	10 000	10 000	NC	10 000			173,26	A	620,00	7-sept.-25	ACD
EOM.O9	ETAT DU MALI 6,30% 2022-2032	10 000	9 700	NC	9 700			15,53	A	630,00	9-déc.-25	ACD
EOS.O10	ETAT DU SENEGAL 6,15 % 2023-2030	10 000	9 997	NC	9 997			135,91	S	307,50	29-mars-25	ACD
EOS.O11	ETAT DU SENEGAL 6,35 % 2023-2033	10 000	10 000	NC	10 000			140,33	S	317,50	29-mars-25	ACD
EOS.O12	ETAT DU SENEGAL 6,15 % 2023-2028	10 000	9 500	NC	9 500			210,57	S	307,50	14-févr.-25	ACD
EOS.O13	ETAT DU SENEGAL 6,30 % 2023-2030	10 000	10 000	10 000	10 000	50	500 000	215,71	S	315,00	14-févr.-25	ACD
EOS.O14	ETAT DU SENEGAL 6,50 % 2023-2033	10 000	10 000	NC	10 000			222,55	S	325,00	14-févr.-25	ACD
EOS.O15	ETAT DU SENEGAL 6,25 % 2024-2029	10 000	9 740	10 000	10 000	72	720 000	222,49	S	312,50	9-févr.-25	ACD
EOS.O16	ETAT DU SENEGAL 6,45 % 2024-2031	10 000	9 900	NC	9 900			229,61	S	322,50	9-févr.-25	ACD
EOS.O17	ETAT DU SENEGAL 6,65 % 2024-2034	10 000	10 000	NC	10 000			236,73	S	332,50	9-févr.-25	ACD
EOS.O7	ETAT SENEGAL 6.30% 2015-2025	10 000	10 000	NC	10 000			39,70	S	312,41	25-mai-25	ACD
EOS.O8	ETAT DU SENEGAL 5,95% 2022-2034	10 000	10 000	NC	10 000			577,12	A	595,00	29-déc.-24	ACD
EOS.O9	ETAT DU SENEGAL 6,00 % 2023-20	10 000	9 800	NC	9 800			132,60	S	300,00	29-mars-25	ACD
TPBF.O10	TPBF 6,50% 2020 - 2028	5 833	5 833	NC	5 833.35			93,22	S	189,58	20-mars-25	ACD
TPBF.O11	TPBF 6,50 % 2020-2028	6 668	6 668	NC	6 668			190,80	S	216,71	9-janv.-25	ACD
TPBF.O12	TPBF 6.50% 2021-2031	10 000	9 978	NC	9 978			150,83	S	325,00	25-mars-25	ACD
TPBF.O13	TPBF 6,50 % 2021 - 2031	10 000	9 990	NC	9 990			291,44	S	325,00	6-janv.-25	ACD
TPBF.O14	TPBF 6,30% 2022-2034	10 000	9 898	NC	9 898			187,96	S	315,00	1-mars-25	ACD
TPBF.O15	ETAT DU BURKINA 6,30 % 2022-2	10 000	10 000	NC	10 000			57,43	S	315,00	15-mai-25	ACD
TPBF.O16	ETAT DU BURKINA 6% 2023-2028	10 000	10 000	NC	10 000			262,50	S	300,00	10-janv.-25	ACD
TPBF.O17	TPBF 6,30 % 2023-2030	10 000	10 000	10 000	10 000	50	500 000	115,96	S	315,00	12-avr.-25	ACD
TPBF.O18	TPBF 6,50% 2023-2033	10 000	9 899	NC	9 899			119,64	S	325,00	12-avr.-25	ACD
TPBF.O19	ETAT DU BURKINA 6,30% 2024-2029	10 000	10 000	NC	10 000			73,09	S	315,00	6-mai-25	ACD
TPBF.O20	ETAT DU BURKINA 6,55% 2024-2031	10 000	10 000	10 000	10 000	46	460 000	75,99	S	327,50	6-mai-25	ACD
TPBF.O4	TPBF 6.50% 2017-2027	10 000	10 000	NC	10 000			249,31	S	327,67	31-janv.-25	ACD
TPBF.O5	TPBF 6,50% 2017-2024	10 000	9 999	NC	9 999			305,46	S	325,00	29-déc.-24	ACD
TPBF.O6	TPBF 6.50% 2018-2025	10 000	9 112	NC	9 112			23,15	S	324,11	5-juin-25	ACD
TPBF.O7	TPBF 6,50% 2018- 2025	10 000	9 999	NC	9 999			59,25	S	325,00	15-mai-25	AC
TPBF.O8	TPBF 6,50% 2019-2027	10 000	10 000	NC	10 000			74,79	S	322,33	6-mai-25	ACD
TPBF.O9	TPBF 6,50% 2019 - 2027	10 000	10 000	NC	10 000			126,79	S	325,00	8-avr.-25	ACD
TPBJ.O3	TPBJ 6,50% 2020-2028	10 000	10 000	NC	10 000			204,79	A	650,00	25-août-25	AC
TPBJ.O4	TPBJ 5,50 % 2022-2037	10 000	10 000	NC	10 000			440,00	A	550,00	1-mars-25	AC
TPBJ.O5	TPBJ 5,85 % 2022-2042	10 000	10 000	NC	10 000			468,00	A	585,00	1-mars-25	ACD
TPBJ.O6	TPBJ 5,75% 2022-2037	10 000	10 100	NC	10 100			225,27	A	575,00	28-juil.-25	ACD
TPBJ.O7	TPBJ 5,70% 2023-2030	10 000	10 000	NC	10 000			437,26	A	570,00	13-mars-25	AC
TPBJ.O8	TPBJ 6,20% 2023-2038	10 000	10 000	NC	10 000			475,62	A	620,00	13-mars-25	AC
TPCI.O17	TPCI 3% 2014-2024	(*)	10 000	SP	10 000			149,18	S	150,00	19-déc.-24	ACD
TPCI.O19	TPCI 5.99% 2015-2025	10 000	9 700	NC	9 700			357,76	A	599,00	14-mai-25	ACD
TPCI.O21	TPCI 6% 2016-2028	10 000	10 000	NC	10 000			417,53	A	600,00	8-avr.-25	ACD
TPCI.O22	TPCI 5.90% 2016 - 2026	10 000	9 800	NC	9 800			300,66	A	590,00	15-juin-25	ACD
TPCI.O23	TPCI 5.90% 2016-2026	10 000	9 700	NC	9 700			50,11	A	590,00	17-nov.-25	ACD
TPCI.O24	TPCI 6.25% 2017-2029	10 000	9 700	NC	9 700			135,65	S	312,50	31-mars-25	ACD
TPCI.O27	TPCI 6% 2017-2025	10 000	10 250	NC	10 250			281,97	S	300,00	29-déc.-24	ACD
TPCI.O28	TPCI 6% 2018 - 2026	10 000	10 000	NC	10 000			226,85	A	600,00	2-août-25	ACD
TPCI.O29	TPCI 6% 2018-2026	10 000	10 000	NC	10 000			98,63	A	600,00	19-oct.-25	ACD
TPCI.O30	TPCI 5,95% 2018-2025	2 000	2 000	NC	2 000			1,63	S	59,34	13-juin-25	ACD

TPCI.O31	TPCI 5,75% 2019 - 2026	10 000	10 230	NC	10 230	285,14	A	575,00	20-juin-25	ACD
TPCI.O32	TPCI 2,23% 2019-2026	10 000		NC		110,58	A	223,00	20-juin-25	ACD
TPCI.O33	TPCI 5.75% 2019-2026	4 000	4 160	NC	4 160	172,03	A	230,00	20-mars-25	ACD
TPCI.O34	TPCI 6% 2019-2029	6 250	6 188	NC	6 187.50	280,48	A	375,00	20-mars-25	ACD
TPCI.O35	TPCI 5,75% 2019 -2026	10 000	10 150	NC	10 150	252,05	A	575,00	11-juil.-25	ACD
TPCI.O36	TPCI 5,75% 2019- 2026	10 000	10 000	NC	10 000	187,47	A	575,00	21-août-25	ACD
TPCI.O37	TPCI 5,80% 2019-2026	4 000	4 000	NC	4 000	8,90	A	232,00	4-déc.-25	ACD
TPCI.O38	TPCI 5,75% 2019-2026	4 000	4 000	NC	4 000	8,82	A	230,00	4-déc.-25	ACD
TPCI.O39	TPCI 5,75% 2019 - 2026	4 000	3 906	NC	3 906	39,07	A	230,00	17-oct.-25	ACD
TPCI.O40	TPCI 5,75% 2019-2026	6 000	6 000	NC	6 000	323,32	A	345,00	10-janv.-25	ACD
TPCI.O41	TPCI 5,80% 2020-2027	10 000	10 000	NC	10 000	465,90	A	580,00	28-févr.-25	ACD
TPCI.O42	TPCI 5,90% 2020-2030	10 000	10 000	NC	10 000	473,62	A	590,00	28-févr.-25	ACD
TPCI.O43	TPCI 5,90% 2020 - 2030	10 000	10 000	NC	10 000	386,33	A	590,00	23-avr.-25	ACD
TPCI.O44	TPCI 5,80% 2020 - 2027	10 000	9 800	NC	9 800	379,78	A	580,00	23-avr.-25	ACD
TPCI.O45	TPCI 5,80% 2020 -2027	6 000	6 000	NC	6 000	176,38	A	348,00	16-juin-25	ACD
TPCI.O46	TPCI 5,90% 2020 - 2030	7 500	7 650	NC	7 650	224,28	A	442,50	16-juin-25	ACD
TPCI.O47	TPCI 5,80% 2020 - 2027	6 000	6 150	NC	6 150	222,00	A	438,00	16-juin-25	ACD
TPCI.O48	TPCI 5,80% 2020- 2027	6 000	5 940	NC	5 940	135,39	A	348,00	29-juil.-25	ACD
TPCI.O49	TPCI 5,90% 2020- 2030	7 500	7 564	NC	7 563.75	172,15	A	442,50	29-juil.-25	ACD
TPCI.O50	TPCI 5,90% 2020-2030	7 500	7 500	NC	7 500	135,78	A	442,50	28-août-25	ACD
TPCI.O51	TPCI 5,80 % 2020-2027	6 000	6 000	NC	6 000	73,41	A	348,00	2-oct.-25	ACD
TPCI.O52	TPCI 5,90 % 2020 -2030	7 500	7 500	NC	7 500	93,35	A	442,50	2-oct.-25	ACD
TPCI.O53	TPCI 5,80% 2020-2027	6 000	6 360	NC	6 360	48,62	A	348,00	28-oct.-25	ACD
TPCI.O54	TPCI 5,90% 2020-2030	7 500	7 350	NC	7 350	61,83	A	442,50	28-oct.-25	ACD
TPCI.O55	TPCI 5,80% 2020 -2027	8 000	8 400	NC	8 400	456,39	A	464,00	24-déc.-24	ACD
TPCI.O56	TPCI 5,90% 2020- 2030	8 750	9 401	NC	9 401	507,79	A	516,25	24-déc.-24	ACD
TPCI.O57	TPCI 5,80% 2020-2027	6 000	5 820	NC	5 820	26,70	A	348,00	20-nov.-25	ACD
TPCI.O58	TPCI 5,80% 2021-2028	8 000	8 000	NC	8 000	361,03	A	464,00	9-mars-25	ACD
TPCI.O59	TPCI 5,90% 2021-2031	8 750	9 056	NC	9 056.25	401,68	A	516,25	9-mars-25	ACD
TPCI.O60	TPCI 5,80% 2021-2028	10 000	10 000	NC	10 000	348,00	A	580,00	13-mai-25	ACD
TPCI.O61	TPCI 5,90% 2021-2031	10 000	10 000	NC	10 000	354,00	A	590,00	13-mai-25	ACD
TPCI.O62	TPCI 5,80 % 2021 -2028	8 000	7 920	NC	7 920	217,38	A	464,00	30-juin-25	ACD
TPCI.O63	TPCI 5,90% 2021 -2031	8 750	8 750	NC	8 750	241,86	A	516,25	30-juin-25	ACD
TPCI.O64	TPCI 5,80 % 2021 - 2028	8 000	8 000	NC	8 000	157,63	A	464,00	16-août-25	ACD
TPCI.O65	TPCI 5,90 % 2021-2031	8 750	9 363	NC	9 362.50	111,74	A	516,25	30-sept.-25	ACD
TPCI.O66	TPCI 5,90% 2021-2031	8 750	8 750	NC	8 750	60,82	A	516,25	5-nov.-25	ACD
TPCI.O67	TPCI 5,90 % 2021-2036	10 000	10 200	NC	10 200	3,23	A	590,00	16-déc.-25	ACD
TPCI.O68	TPCI 5,90 % 2022-2037	10 000	10 000	NC	10 000	517,46	A	590,00	1-févr.-25	ACD
TPCI.O69	TPCI 5,75 % 2022-2037	10 000	9 999	NC	9 999	426,92	A	575,00	22-mars-25	ACD
TPCI.O70	TPCI 5,75 % 2022-2037	10 000	10 150	NC	10 150	367,05	A	575,00	29-avr.-25	ACD
TPCI.O71	TPCI 5,65% 2022-2032	10 000	10 000	NC	10 000	287,92	A	565,00	15-juin-25	ACD
TPCI.O72	TPCI 5,65% 2022-2029	10 000	10 000	NC	10 000	219,81	A	565,00	29-juil.-25	ACD
TPCI.O73	TPCI 5,75% 2022-2032	10 000	10 500	NC	10 500	223,70	A	575,00	29-juil.-25	ACD
TPCI.O74	TPCI 5,85% 2022-2042	9 474	9 474	NC	9 473.68	215,61	A	554,21	29-juil.-25	ACD
TPCI.O75	TPCI 5,65% 2022-2029	10 000	10 700	NC	10 700	111,45	A	565,00	7-oct.-25	ACD
TPCI.O76	TPCI 5,75% 2022-2032	10 000	10 000	NC	10 000	113,42	A	575,00	7-oct.-25	ACD
TPCI.O77	TPCI (TAUX DE BASE + SPREAD) % 2022-2029	10 000	10 000	NC	10 000	79,93	T	198,75	11-févr.-25	ACD
TPCI.O78	TPCI 5,65% 2022-2029	10 000	10 000	NC	10 000	7,74	A	565,00	13-déc.-25	ACD
TPCI.O79	TPCI 5,75% 2023-2030	10 000	10 000	NC	10 000	461,89	A	575,00	28-févr.-25	ACD
TPCI.O80	TPCI 6% 2023-2030	10 000	10 000	NC	10 000	353,42	A	600,00	17-mai-25	ACD
TPCI.O81	TPCI 5,90% 2023-2028	10 000	10 500	NC	10 500	226,30	A	590,00	31-juil.-25	ACD
TPCI.O82	TPCI 6,00% 2023-2030	10 000	10 000	NC	10 000	230,14	A	600,00	31-juil.-25	ACD
TPCI.O83	TPCI 5,90 % 2023-2028	10 000	10 000	NC	10 000	163,37	A	890,00	12-oct.-25	ACD
TPCI.O84	TPCI 6,00 % 2023-2030	10 000	10 000	NC	10 000	110,14	A	600,00	12-oct.-25	ACD
TPCI.O85	TPCI 5,90 % 2023 - 2028	10 000	10 000	NC	10 000	6,47	A	590,00	14-déc.-25	ACD
TPCI.O86	TPCI 6,00 % 2023 - 2030	10 000	10 000	NC	10 000	6,58	A	600,00	14-déc.-25	ACD
TPCI.O87	TPCI 5,90% 2024-2029	10 000	10 000	NC	10 000	433,21	A	590,00	25-mars-25	ACD
TPCI.O88	TPCI 6,00% 2024-2031	10 000	10 000	NC	10 000	440,55	A	600,00	25-mars-25	ACD
TPCI.O89	TPCI 5,90% 2024-2029	10 000	10 400	NC	10 400	245,70	A	590,00	19-juil.-25	ACD
TPCI.O90	TPCI 6,00% 2024-2031	10 000	10 000	NC	10 000	249,86	A	600,00	19-juil.-25	ACD
TPNE.O1	TRESOR PUBLIC DU NIGER 6,50% 2019-2026	10 000	10 000	SP	10 000	471,92	A	650,00	28-mars-25	ACD
TPNE.O2	TRESOR PUBLIC DU NIGER 6,50% 2019 - 2026	10 000	10 000	SP	10 000	247,53	A	650,00	1-août-25	ACD
TPNE.O3	TRESOR PUBLIC DU NIGER 6,5% 2020-2027	6 000	6 000	SP	6 000	149,59	A	390,00	31-juil.-25	ACD
TPNE.O4	TRESOR PUBLIC DU NIGER 6,30% 2	8 750	8 750	SP	8 750	175,19	A	551,25	24-août-25	ACD

TPNE.05	TPNE 6,15 % 2022-2034	10 000	10 000	SP	10 000			333,62	A	615,00	3-juin-25	ACD
TPNE.06	TRESOR PUBLIC DU NIGER 6,15% 2022 - 2034	10 000	10 000	SP	10 000			6,74	A	615,00	14-déc.-25	ACD
TPNE.07	TRESOR PUBLIC DU NIGER 6,25 % 2023-2028	10 000	10 000	SP	10 000			304,79	A	625,00	23-juin-25	ACD
TPTG.02	TPTG 6% 2022-2037	10 000	10 000	NC	10 000			52,60	A	600,00	16-nov.-25	ACD
TOTAL								230		2 252 000		

OBLIGATIONS REGIONALES

BIDC.04	BIDC-EBID 6.10% 2017-2027	3 750	3 750	NC	3 750			115,96	A	228,78	16-juin-25	ACD
BIDC.05	BIDC-EBID 6,40% 2019-2026	10 000	10 000	NC	10 000			276,52	S	320,00	12-janv.-25	ACD
BIDC.06	BIDC-EBID 6,50 % 2021-2028	7 000	7 000	NC	7 000			37,40	S	225,63	18-mai-25	ACD
BIDC.07	BIDC-EBID 5,90% 2022-2029	9 000	9 000	NC	9 000			13,09	S	264,77	9-juin-25	ACD
BIDC.08	BIDC-EBID GSS BOND 6,50% 2024-2031	10 000	9 999	10 000	10 000	1 232	12 320 000	252,88	S	327,67	29-janv.-25	ACD
CRRH.010	CRRH-UEMOA 6,10% 2022-2037	10 000	10 000	NC	10 000			227,09	S	305,00	3-févr.-25	AC
CRRH.02	CRRH-UEMOA 6.10% 2012-2024	10 000	9 800	NC	9 800			255,27	S	305,00	17-janv.-25	AC
CRRH.04	CRRH-UEMOA 6% 2014-2024	10 000	10 000	NC	10 000			280,33	S	300,00	30-déc.-24	AC
CRRH.05	CRRH-UEMOA 5.85% 2015-2025	10 000	10 000	NC	10 000			267,66	S	294,90	4-janv.-25	AC
CRRH.06	CRRH-UEMOA 5.85% 2016-2026	10 000	10 000	NC	10 000			267,07	S	292,50	3-janv.-25	ACD
CRRH.07	CRRH-UEMOA 5.95% 2017-2029	4 167	4 167	NC	4 167			21,23	S	123,96	17-mai-25	AC
CRRH.08	CRRH-UEMOA 5.95% 2018-2030	5 417	5 417	NC	5 416.67			158,50	S	161,15	21-déc.-24	AC
CRRH.09	CRRH-UEMOA 6.05% 2018-2033	6 333	6 333	NC	6 333			188,44	S	191,58	21-déc.-24	AC
TOTAL								1 232		12 320 000		

OBLIGATIONS PRIVEES

FBOAD.01	FCTC BOAD DOLI-P 6,10% 2023-2030	7 300	7 300	NC	7 300			108,58	S	220,82	20-mars-25	AC
FDINBF.01	FIDELIS FINANCE CAP25 7,00% 2023-2028	10 000	10 000	NC	10 000			50,48	S	326,30	20-mai-25	ACD
FEPTC.01	FCTC EPT 7 % 2023-2030	10 000	10 500	NC	10 500			39,15	T	171,50	27-févr.-25	ACD
FEPTC.02	FCTC EPT 7,25 % 2023-2033	10 000	10 500	NC	10 500			40,55	T	177,63	27-févr.-25	ACD
FEPTC.03	FCTC EPT 7,50% 2023-2038	10 000		NC				41,94	T	183,75	27-févr.-25	ACD
FNSBC.01	FCTC NSIA BANQUE 7 % 2020-2025	556	556	555	555.55	5	2 778	0,21	T	9,53	16-mars-25	ACD
FORBT.01	FCTC ORABANK 7 % 2021-2026	5 000	5 450	NC	5 450			76,33	T	85,75	28-déc.-24	ACD
FSNTS.01	FCTC SONATEL C-1 6,40 % 2023-2	10 000	10 578	NC	10 578			248,49	S	300,80	19-janv.-25	AC
FSNTS.02	FCTC SONATEL C-2 6,60 % 2023-2	10 000	10 000	NC	10 000			256,25	S	310,20	19-janv.-25	AC
FTIMC.01	FCTC TEYLIOM IMMO 7 % 2021-2028	5 833	5 833	5 833	5 833.33	1	5 833	11,12	T	100,04	8-mars-25	ACD
ORGT.02	ORAGROUP SA 7,15% 2021-2028	8 000	8 400	8 000	8 000	150	1 200 000	83,29	S	286,00	26-avr.-25	ACD
PADS.03	PAD 6,60% 2020-2027	6 000	5 640	NC	5 640			65,27	S	198,00	19-avr.-25	ACD
PTRC.01	PETRO IVOIRE 6,80% 2022-2029	10 000	10 000	NC	10 000			5,49	S	333,20	15-juin-25	ACD
SNLC.01	SENELEC 6,50% 2018-2025	1 000	1 000	NC	1 000			14,72	S	32,50	27-mars-25	AC
SNTS.02	SONATEL 6,50% 2020-2027	6 000	6 000	NC	6 000			155,68	S	184,81	16-janv.-25	ACD
TOTAL								156		1 208 611		

SUKUK ET TITRES ASSIMILES

SUKSN.S2	SUKUK SN 6% 2016-2026	10 000	10 750	NC	10 750			241,67	S	306,67	26-janv.-25	ACD
SUKTG.S1	SUKUK TG 6.5% 2016-2026	10 000	10 000	NC	10 000			252,68	S	377,99	17-févr.-25	ACD
TOTAL								0		0		
TOTAL - Marché des obligations								1 618		15 780 611		

Légende :
 (#) (*) Ex-Coupon couru (#)Cours de référence amorti / Coupon couru Ex-c (#)Ex-marge de profits
 Cours du jour: Ouv.: Ouverture Clôt.: Clôture Moy.: Moyen
 Type Amort: Type d'Amortissement IF: In Fine AC: Amortissement Constant AD: Amortissement Dégressif ACD: Amortissement Constant Différé
 Période: Périodicité de paiement des coupons A: Annuelle S: Semestrielle T: Trimestrielle
 Eché.: Échéance de paiement des intérêts
 Mentions: NC: Non Coté Ex-c: Ex-coupon ou Ex-droit SP: Suspendu

INFORMATIONS
OPERATIONS EN COURS

Emetteur	Opération
TPBF	Première cotation - TPBF 6,50 % 2024-2029 et TPBF 6,80 % 2024-2032 - Première cotation le 20 décembre 2024
ETAT DU MALI	Première cotation - ETAT DU MALI 6,55% 2024-2031 et ETAT DU MALI 6,35% 2024-2029 - Première cotation le 26 décembre 2024

AVIS

Entité	N°	Nature	Objet
--------	----	--------	-------

COMMUNIQUES

Emetteur	N°	Nature	Objet
SUCRIVOIRE	20241218	Rapport d'activités du troisième trimestre	Rapport d'activités - 3ème trimestre 2024 - SUCRIVOIRE CI

QUANTITES RESIDUELLES
MARCHE DES ACTIONS

Symbole	Titre	Quantité résiduelle à l'achat	Cours Achat / Vente			Quantité résiduelle à la vente	Cours de Référence
ABJC	SERVAIR ABIDJAN CI	10	1,775	/	1,850	96	1 850
BICC	BICI CI	100	13,805	/	14,000	142	14 000
BNBC	BERNABE CI	967	1,000	/	1,115	296	1 000
BOAB	BANK OF AFRICA BN	1 700	3,680	/	3,700	1 326	3 700
BOABF	BANK OF AFRICA BF	33	2,950	/	2,980	67	2 980
BOAC	BANK OF AFRICA CI	6	4,995	/	5,000	2 977	4 995
BOAM	BANK OF AFRICA ML	101	1,920	/	1,970	329	1 970
BOAN	BANK OF AFRICA NG	32	2,600	/	2,605	557	2 605
BOAS	BANK OF AFRICA SENEGAL	152	3,065	/	3,300	2 122	3 300
CABC	SICABLE CI	112	1,025	/	1,145	74	1 145
CBIBF	CORIS BANK INTERNATIONAL	10	9,750	/	9,900	2 993	9 900
CFAC	CFAO MOTORS CI	190	585	/	610	499	610
CIEC	CIE CI	90	2,175	/	2,200	21	2 200
ECOC	ECOBANK COTE D'IVOIRE	2 334	8,660	/	8,800	2 008	8 800
ETIT	ECOBANK TRANS. INCORP. TG	1 290 204	15	/	16	496 890	16
FTSC	FILTISAC CI	50	1,725	/	1,745	59	1 745
LNBB	LOTIERIE NATIONALE DU BENIN	1	5,050	/	5,095	30	5 100
NEIC	NEI-CEDA CI			/	740	182	740
NSBC	NSIA BANQUE COTE D'IVOIRE	14	7,390	/	7,395	1 816	7 315
N TLC	NESTLE CI	45	7,960	/	7,975	6 000	7 960
ONTBF	ONATEL BF	85	2,345	/	2,355	96	2 345
ORAC	ORANGE COTE D'IVOIRE	2 593	17,105	/	17,350	17	17 105
ORGT	ORAGROUP TOGO	2	1,710	/	1,800	736	1 800
PALC	PALM CI	464	4,495	/	4,500	1 062	4 500
PRSC	TRACTAFRIC MOTORS CI	1	1,985	/	2,145	857	2 145
SAFC	SAFCA CI	38	695	/	730	132	730
SCRC	SUCRIVOIRE	374	800	/	805	951	805
SDCC	SOE CI	50	5,550	/	5,695	1 008	5 695
SDSC	AFRICA GLOBAL LOGISTICS CI	39	1,320	/	1,325	1 920	1 325
SEMC	EVIOSYS PACKAGING SIEM CI			/			700
SGBC	SOCIETE GENERALE COTE D'IVOIRE	176	19,605	/	19,895	422	19 605
SHEC	VIVO ENERGY CI	413	850	/	895	2 865	850
SIBC	SOCIETE IVOIRIENNE DE BANQUE	89	3,565	/	3,570	735	3 570
SICC	SICOR CI			/	3,980	84	3 980
SIVC	AIR LIQUIDE CI	6	510	/	515	568	515
SLBC	SOLIBRA CI	19	13,900	/	14,000	569	13 900
SMBC	SMB CI	42	9,600	/	9,770	461	9 770
SNTS	SONATEL SN	909	23,800	/	24,000	1 697	24 000
SOGC	SOGB CI	2	4,690	/	4,735	892	4 735
SPHC	SAPH CI	35	4,200	/	4,250	52	4 200
STAC	SETAO CI			/	Marché	19 185	500
STBC	SITAB CI	7	7,250	/	7,295	5 325	7 295
SVOC	MOVIS CI			/			2 395
TTLC	TOTALENERGIES MARKETING CI	10	2,300	/	2,315	1 400	2 315
TTLS	TOTALENERGIES MARKETING SN	10	2,290	/	2,300	709	2 300
UNLC	UNILEVER CI			/	7,000	130	7 000
UNXC	UNIWAX CI	43	390	/	400	1 509	390

QUANTITES RESIDUELLES

MARCHE DES DROITS

Symbole	Titre	Quantité résiduelle à l'achat	Cours Achat / Vente	Quantité résiduelle à la vente	Cours de Référence
---------	-------	-------------------------------	---------------------	--------------------------------	--------------------

QUANTITES RESIDUELLES
MARCHE DES OBLIGATIONS

Symbole	Titre	Quantité résiduelle à l'achat	Cours Achat / Vente	Quantité résiduelle à la vente	Cours de Référence
FBOAD.01	FCTC BOAD DOLI-P 6,10% 2023-2030		/		7 300
FDINBF.01	FIDELIS FINANCE CAP25 7,00% 2023-2028		/		10 000
FEPTC.01	FCTC EPT 7 % 2023-2030		/ 10,500	25	10 500
FEPTC.02	FCTC EPT 7,25 % 2023-2033		/ 10,500	200	10 500
FEPTC.03	FCTC EPT 7,50% 2023-2038		/		10 000
FNSBC.01	FCTC NSIA BANQUE 7 % 2020-2025	43	555.55 / 566.66	14	556
PTRC.01	PETRO IVOIRE 6,80% 2022-2029		/ 10,000	5 012	10 000
SNLC.01	SENELEC 6,50% 2018-2025		/		1 000
SNTS.02	SONATEL 6,50% 2020-2027		/		6 000
FORBT.01	FCTC ORABANK 7 % 2021-2026		/		5 450
FSNTS.01	FCTC SONATEL C-1 6,40 % 2023-2		/		10 578
FSNTS.02	FCTC SONATEL C-2 6,60 % 2023-2		/		10 000
FTIMC.01	FCTC TEYLIOM IMMO 7 % 2021-2028		/ 5,833.33	9	5 833
ORGT.02	ORAGROUP SA 7,15% 2021-2028		/ 8,400	4 500	8 000
PADS.03	PAD 6,60% 2020-2027		/		5 640
EOM.010	ETAT DU MALI 6,20 % 2022-2029		/		9 790
EOM.011	ETAT DU MALI 6,40 % 2023-2030		/		10 000
EOM.012	ETAT DU MALI 6,50 % 2023-2030		/ 10,000	422	10 000
EOM.013	ETAT DU MALI 6,50 % 2024-2034		/ 10,000	10 000	9 999
EOM.014	ETAT DU MALI 3,00 % 2024-2031		/		10 000
EOM.03	ETAT DU MALI 6,50 % 2018-2025		/		1 975
TPNE.06	TRESOR PUBLIC DU NIGER 6,15% 2022 - 2034		/		10 000
TPNE.07	TRESOR PUBLIC DU NIGER 6,25 % 2023-2028		/		10 000
TPTG.02	TPTG 6% 2022-2037		/		10 000
TPCI.090	TPCI 6,00% 2024-2031	5	10,000 /		10 000
TPNE.01	TRESOR PUBLIC DU NIGER 6,50% 2019-2026		/		10 000
TPNE.02	TRESOR PUBLIC DU NIGER 6,50% 2019 - 2026		/		10 000
TPNE.03	TRESOR PUBLIC DU NIGER 6,5% 2020-2027		/		6 000
TPNE.04	TRESOR PUBLIC DU NIGER 6,30% 2		/		8 750
TPNE.05	TPNE 6,15 % 2022-2034		/		10 000
TPCI.084	TPCI 6,00 % 2023-2030		/		10 000
TPCI.085	TPCI 5,90 % 2023 - 2028		/		10 000
TPCI.086	TPCI 6,00 % 2023 - 2030		/		10 000
TPCI.087	TPCI 5,90% 2024-2029		/		10 000
TPCI.088	TPCI 6,00% 2024-2031		/		10 000
TPCI.089	TPCI 5,90% 2024-2029		/		10 400
TPCI.078	TPCI 5,65% 2022-2029		/		10 000
TPCI.079	TPCI 5,75% 2023-2030		/		10 000
TPCI.080	TPCI 6% 2023-2030	20	9,700 / 10,000	17 390	10 000
TPCI.081	TPCI 5,90% 2023-2028		/		10 500
TPCI.082	TPCI 6,00% 2023-2030	20	9,700 / 9,999	600	10 000
TPCI.083	TPCI 5,90 % 2023-2028		/		10 000
TPCI.072	TPCI 5,65% 2022-2029		/		10 000
TPCI.073	TPCI 5,75% 2022-2032		/		10 500
TPCI.074	TPCI 5,85% 2022-2042		/		9 474
TPCI.075	TPCI 5,65% 2022-2029		/		10 700
TPCI.076	TPCI 5,75% 2022-2032		/		10 000
TPCI.077	TPCI (TAUX DE BASE + SPREAD) % 2022-2029		/		10 000
TPCI.066	TPCI 5,90% 2021-2031		/		8 750
TPCI.067	TPCI 5,90 % 2021-2036		/ 10,200	5	10 200

TPCI.068	TPCI 5,90 % 2022-2037	/	10,000	4	10 000		
TPCI.069	TPCI 5,75 % 2022-2037	/	10,000	1 959	9 999		
TPCI.070	TPCI 5,75 % 2022-2037	/	10,150	14 905	10 150		
TPCI.071	TPCI 5,65% 2022-2032	/	10,150	10 000	10 000		
TPCI.060	TPCI 5,80% 2021-2028	/			10 000		
TPCI.061	TPCI 5,90% 2021-2031	/			10 000		
TPCI.062	TPCI 5,80 % 2021 -2028	/	8,000	500	7 920		
TPCI.063	TPCI 5,90% 2021 -2031	/			8 750		
TPCI.064	TPCI 5,80 % 2021 - 2028	/			8 000		
TPCI.065	TPCI 5,90 % 2021-2031	/			9 363		
TPCI.054	TPCI 5,90% 2020-2030	/			7 350		
TPCI.055	TPCI 5,80% 2020 -2027	/			8 400		
TPCI.056	TPCI 5,90% 2020- 2030	/			9 401		
TPCI.057	TPCI 5,80% 2020-2027	/			5 820		
TPCI.058	TPCI 5,80% 2021-2028	/	8,040	2	8 000		
TPCI.059	TPCI 5,90% 2021-2031	/			9 056		
TPCI.048	TPCI 5,80% 2020- 2027	/			5 940		
TPCI.049	TPCI 5,90% 2020- 2030	/			7 564		
TPCI.050	TPCI 5,90% 2020-2030	/			7 500		
TPCI.051	TPCI 5,80 % 2020-2027	/			6 000		
TPCI.052	TPCI 5,90 % 2020 -2030	/			7 500		
TPCI.053	TPCI 5,80% 2020-2027	/			6 360		
TPCI.042	TPCI 5,90% 2020-2030	/			10 000		
TPCI.043	TPCI 5,90% 2020 - 2030	/			10 000		
TPCI.044	TPCI 5,80% 2020 - 2027	/	10,000	13	9 800		
TPCI.045	TPCI 5,80% 2020 -2027	/			6 000		
TPCI.046	TPCI 5,90% 2020 - 2030	/			7 650		
TPCI.047	TPCI 5,80% 2020 - 2027	/			6 150		
TPCI.036	TPCI 5,75% 2019- 2026	/			10 000		
TPCI.037	TPCI 5,80% 2019-2026	/			4 000		
TPCI.038	TPCI 5,75% 2019-2026	/	4,000	15 000	4 000		
TPCI.039	TPCI 5,75% 2019 - 2026	/			3 906		
TPCI.040	TPCI 5,75% 2019-2026	/			6 000		
TPCI.041	TPCI 5,80% 2020-2027	/			10 000		
TPCI.030	TPCI 5,95% 2018-2025	/			2 000		
TPCI.031	TPCI 5,75% 2019 - 2026	/			10 230		
TPCI.032	TPCI 2,23% 2019-2026	/			10 000		
TPCI.033	TPCI 5.75% 2019-2026	/			4 160		
TPCI.034	TPCI 6% 2019-2029	/			6 188		
TPCI.035	TPCI 5,75% 2019 -2026	/	10,150	9 980	10 150		
TPCI.022	TPCI 5.90% 2016 - 2026	/			9 800		
TPCI.023	TPCI 5.90% 2016-2026	/			9 700		
TPCI.024	TPCI 6.25% 2017-2029	/			9 700		
TPCI.027	TPCI 6% 2017-2025	/			10 250		
TPCI.028	TPCI 6% 2018 - 2026	/			10 000		
TPCI.029	TPCI 6% 2018-2026	/			10 000		
TPBJ.05	TPBJ 5,85 % 2022-2042	/	10,000	170	10 000		
TPBJ.06	TPBJ 5,75% 2022-2037	/			10 100		
TPBJ.07	TPBJ 5,70% 2023-2030	/			10 000		
TPBJ.08	TPBJ 6,20% 2023-2038	/			10 000		
TPCI.019	TPCI 5.99% 2015-2025	230	9,700	/	10,000	1	9 700
TPCI.021	TPCI 6% 2016-2028	/			10 000		
TPBF.06	TPBF 6.50% 2018-2025	/			9 112		
TPBF.07	TPBF 6,50% 2018- 2025	/			9 999		
TPBF.08	TPBF 6,50% 2019-2027	/			10 000		

TPBF.O9	TPBF 6,50% 2019 - 2027			/	10,000	3 202	10 000
TPBJ.O3	TPBJ 6,50% 2020-2028			/			10 000
TPBJ.O4	TPBJ 5,50 % 2022-2037			/			10 000
TPBF.O17	TPBF 6,30 % 2023-2030			/	10,000	447	10 000
TPBF.O18	TPBF 6,50% 2023-2033			/	9,900	36	9 899
TPBF.O19	ETAT DU BURKINA 6,30% 2024-2029			/	10,000	39	10 000
TPBF.O20	ETAT DU BURKINA 6,55% 2024-2031			/	10,000	9	10 000
TPBF.O4	TPBF 6.50% 2017-2027			/			10 000
TPBF.O5	TPBF 6,50% 2017-2024			/			9 999
TPBF.O11	TPBF 6,50 % 2020-2028			/			6 668
TPBF.O12	TPBF 6.50% 2021-2031			/			9 978
TPBF.O13	TPBF 6,50 % 2021 - 2031			/			9 990
TPBF.O14	TPBF 6,30% 2022-2034			/			9 898
TPBF.O15	ETAT DU BURKINA 6,30 % 2022-2			/			10 000
TPBF.O16	ETAT DU BURKINA 6% 2023-2028			/			10 000
EOS.O16	ETAT DU SENEGAL 6,45 % 2024-2031			/	10,000	250	9 900
EOS.O17	ETAT DU SENEGAL 6,65 % 2024-2034	5	10,000	/			10 000
EOS.O7	ETAT SENEGAL 6.30% 2015-2025			/			10 000
EOS.O8	ETAT DU SENEGAL 5,95% 2022-2034			/	9,800	100	10 000
EOS.O9	ETAT DU SENEGAL 6,00 % 2023-20			/			9 800
TPBF.O10	TPBF 6,50% 2020 - 2028			/			5 833
EOS.O10	ETAT DU SENEGAL 6,15 % 2023-2030			/			9 997
EOS.O11	ETAT DU SENEGAL 6,35 % 2023-2033			/	10,000	198	10 000
EOS.O12	ETAT DU SENEGAL 6,15 % 2023-2028			/			9 500
EOS.O13	ETAT DU SENEGAL 6,30 % 2023-2030			/	10,000	150	10 000
EOS.O14	ETAT DU SENEGAL 6,50 % 2023-2033			/			10 000
EOS.O15	ETAT DU SENEGAL 6,25 % 2024-2029			/			10 000
EOM.O4	ETAT DU MALI 6,50% 2019-2027			/			6 000
EOM.O5	ETAT DU MALI 6,50% 2020-2028			/			8 000
EOM.O6	ETAT DU MALI 6,50% 2020-2027			/			6 000
EOM.O7	ETAT DU MALI 6.50% 2021-2031			/	8,750	100	8 750
EOM.O8	ETAT DU MALI 6,20 % 2022-2032			/			10 000
EOM.O9	ETAT DU MALI 6,30% 2022-2032			/	10,000	630	9 700
BIDC.O4	BIDC-EBID 6.10% 2017-2027			/			3 750
BIDC.O5	BIDC-EBID 6,40% 2019-2026	119	10,000	/			10 000
BIDC.O6	BIDC-EBID 6,50 % 2021-2028			/			7 000
BIDC.O7	BIDC-EBID 5,90% 2022-2029			/			9 000
BIDC.O8	BIDC-EBID GSS BOND 6,50% 2024-2031			/	10,000	22 275	10 000
CRRH.O10	CRRH-UEMOA 6,10% 2022-2037			/			10 000
CRRH.O9	CRRH-UEMOA 6.05% 2018-2033			/			6 333
CRRH.O2	CRRH-UEMOA 6.10% 2012-2024			/			9 800
CRRH.O4	CRRH-UEMOA 6% 2014-2024			/			10 000
CRRH.O5	CRRH-UEMOA 5.85% 2015-2025			/			10 000
CRRH.O6	CRRH-UEMOA 5.85% 2016-2026			/			10 000
CRRH.O7	CRRH-UEMOA 5.95% 2017-2029			/			4 167
CRRH.O8	CRRH-UEMOA 5.95% 2018-2030			/			5 417

SUKUK ET TITRES ASSIMILES

Symbole	Titre	Quantité résiduelle à l'achat	Cours Achat / Vente	Quantité résiduelle à la vente	Cours de Référence
SUKSN.S2	SUKUK SN 6% 2016-2026		/		10 750
SUKTG.S1	SUKUK TG 6.5% 2016-2026		/		10 000

CALENDRIER DES ASSEMBLEES GENERALES
ANNEE : 2024

Société	Nature	Date	Heure	Lieu
CROWN SIEM CI	Ordinaire	30/12/2024	10:00:00	Visioconférence
ORANGE CI	Extraordinaire	05/12/2024	09:00:00	Siège de la société, sis à Abidjan, Cocody Riviera Golf, Boulevard de France, Immeuble Orange Village
BOLLORE TRANSPORT & LOGISTICS	Ordinaire	13/11/2024	09:30:00	Salle de conférence de la maison de la presse, sise au plateau, dans le prolongement du Ministère des affaires étrangères à Abidjan
SICOR	Ordinaire	08/11/2024	09:00:00	Siège de la SICOR à Jacqueline
ORAGROUP	Mixte	15/10/2024	10:00:00	Hôtel 2 Février, Lomé - Togo
BANK OF AFRICA CI	Extraordinaire	10/10/2024	10:00:00	siège de la Banque au Plateau (4è étage)
ECOBANK CI	Ordinaire	04/10/2024	10:00:00	Caisse de Retraite par Répartition avec Epargne de l'Union Monétaire Ouest Africaine (CRRAE-UMOA) sise à Abidjan Plateau, Rue Privée, Angle Boulevard Botreau Roussel
SOLIBRA	Extraordinaire	11/09/2024	09:30:00	Espace Latrille Event sis à Cocody Boulevard Latrille, Carrefour Duncan, salle Félix Houphouët Boigny
UNILEVER CI	Ordinaire	06/09/2024	09:00:00	Salle Tamarin de l'Hôtel Azalaï sis à Abidjan Marcory Boulevard Valery Giscard d'Estaing
SUCRIVOIRE	Mixte	26/08/2024	09:30:00	VISIOCONFERENCE
BANK OF AFRICA NG	Extraordinaire	22/08/2024	10:00:00	Centre de Formation de la BOA-NIGER (sise à BOA-Siège)
BANK OF AFRICA BN	Extraordinaire	20/08/2024	10:00:00	NOVOTEL, salle Baobab 2 & 3 à Cotonou
BANK OF AFRICA SN	Extraordinaire	16/08/2024	09:30:00	3ème Etage Immeuble Elan I, Almadies, Zone 12, Route de Ngor à Dakar
BANK OF AFRICA BF	Extraordinaire	13/08/2024	10:00:00	Hôtel BRAVIA à la Salle LAAFI
BANK OF AFRICA ML	Extraordinaire	13/08/2024	09:30:00	Immeuble BANK OF AFRICA, Avenue du Mali, Quartier ACI 2000
AIR LIQUIDE CI	Mixte	22/07/2024	14:00:00	SALLE DE CONFÉRENCE DE LA CRRAE-UMOA, à Abidjan
VIVO ENERGY CI	Ordinaire	28/06/2024	09:30:00	Espace Crystal situé à Marcory zone 4C, 805 rue Chevalier de Clieu non loin des Sapeurs Pompiers
SODECI	Ordinaire	27/06/2024	08:30:00	VISIOCONFERENCE
SERVAIR ABIDJAN CI	Ordinaire	27/06/2024	11:00:00	Salle JEWELS de la CGECI sise au Plateau, Avenue Lamblin
UNIWAX CI	Ordinaire	27/06/2024	09:00:00	Espace Latrille Events, sis à Abidjan, Cocody II-Plateaux (Carrefour Duncan)
CFAO MOTORS CI	Mixte	27/06/2024	09:00:00	Siège social sis à Abidjan, 117, Boulevard de Marseille
CIE CI	Ordinaire	26/06/2024	10:00:00	Visioconférence
SAFCA CI	Ordinaire	25/06/2024	10:00:00	Siège de la société, sis à Abidjan, 1, Rue des Carrossiers, Zone 3 C (Face SOCOCE Treichville)
ORAGROUP	Mixte	25/06/2024	10:00:00	Hôtel 2 Février situé à Place de l'indépendance BP 131 Lomé
ONATEL BF	Ordinaire	24/06/2024	10:30:00	ROYAL BEACH HÔTEL, OUAGADOUGOU-BURKINA FASO
SITAB	Ordinaire	21/06/2024	10:00:00	SALLE JEWELS de la CGECI (Plateau)
TRACTAFRIC CI	Ordinaire	21/06/2024	10:00:00	Hôtel AZALAI ABIDJAN
TOTAL	Mixte	21/06/2024	10:00:00	Radisson Blu Hotel Abidjan Airport sis au boulevard de l'Aéroport Abidjan, Port Bouët
FILTISAC CI	Ordinaire	20/06/2024	10:00:00	Espace Latrille Events - Salle KOSSIA, II-Plateaux Boulevard Latrille, Abidjan - Cocody
BERNABE CI	Ordinaire	20/06/2024	10:00:00	ABIDJAN, salle de conférence GEWELS de la Maison du Patronat Ivoirien (CGECI) au Plateau
SMB	Ordinaire	14/06/2024	09:30:00	Amphithéâtre de la CGECI (La Maison de l'Entreprise) sis à Abidjan-Plateau, à l'Angle du Boulevard de la République et de l'Avenue Lamblin
MOVIS CI	Extraordinaire	14/06/2024	10:45:00	Siège social de MOVIS CI (Situé à Vridi, zone Industrielle, dans la Rue des Conteneurs)
MOVIS CI	Ordinaire	14/06/2024	09:30:00	Siège social de MOVIS CI (Situé à Vridi, en zone Industrielle, dans la Rue des Conteneurs)
PALM CI	Ordinaire	13/06/2024	09:00:00	VISIOCONFERENCE
NESTLE CI	Ordinaire	11/06/2024	10:00:00	Espace CRYSTAL, situé à Abidjan, Zone 4 C, 08 Rue du Chevalier de Clieu « Salle DIAMANT »
ECOBANK TG	Mixte	06/06/2024	10:00:00	Salle de conférence du Centre Panafricain Ecobank, 2365, Boulevard du Mono, Lomé, Togo
SAPH CI	Ordinaire	04/06/2024	09:00:00	VISIOCONFERENCE
SIB	Mixte	04/06/2024	10:00:00	CRRAE-UMOA (Abidjan - Plateau Angle Boulevard Botreau Roussel, Rue Privée CRRAE-UMOA)
SOLIBRA	Ordinaire	31/05/2024	09:30:00	Espace LATRILLE EVENTS, Cocody Boulevard Latrille, Carrefour Duncan

SETAO CI	Ordinaire	30/05/2024	10:00:00	Hôtel TIAMA (salon EBENE)
TOTAL SENEGAL S.A.	Ordinaire	29/05/2024	10:00:00	Hôtel Radisson Blu Dakar
NEI-CEDA CI	Ordinaire	28/05/2024	10:00:00	Hôtel TIAMA, Abidjan - Plateau
SGB CI	Mixte	28/05/2024	09:00:00	Espace Latrille Events, sis à Abidjan Commune de Cocody, aux Deux-Plateaux Boulevard Latrille
BICI CI	Ordinaire	27/05/2024	10:00:00	Auditorium de la Maison des Entreprises (CGECI) sise au Plateau
BICI CI	Extraordinaire	27/05/2024	11:30:00	Auditorium de la Maison des Entreprises (CGECI) sise au Plateau
SOGB	Ordinaire	24/05/2024	10:30:00	Immeuble CRRAE - UEMOA sis à Abidjan Plateau
NSBC	Ordinaire	23/05/2024	10:30:00	Amphithéâtre de la Caisse de Retraite par Répartition avec Epargne de l'UMOA (CRRAE-UMOA), sis à Abidjan-Plateau, boulevard Botreau ROUSSEL
ECOBANK CI	Ordinaire	25/04/2024	10:00:00	Hôtel Radisson Blu, sis à Abidjan Port-Bouët, route de l'Aéroport International Félix Houphouët Boigny
SONATEL	Ordinaire	25/04/2024	10:00:00	PAR VISIOCONFERENCE dans ses locaux situés au Technopole à Dakar
BANK OF AFRICA ML	Ordinaire	23/04/2024	09:30:00	Siège de la banque à l'Immeuble BANK OF AFRICA, Avenue du Mali, Quartier ACI 2000
BANK OF AFRICA SN	Ordinaire	18/04/2024	09:30:00	Immeuble Elan II au 2ème Etage, Almadies, Zone 12, Route de Ngor à Dakar
ORANGE CI	Ordinaire	16/04/2024	10:00:00	Siège de la société, sis à Abidjan, Cocody Riviera Golf, Boulevard de France, Immeuble Orange Village
BANK OF AFRICA BN	Ordinaire	12/04/2024	09:00:00	Hôtel Golden Tulip à Cotonou
CORIS BANK INTERNATIONAL	Ordinaire	12/04/2024	09:00:00	Sopatel Hôtel Silmandé
SICABLE	Ordinaire	05/04/2024	10:00:00	Hôtel TIAMA, ABIDJAN
BANK OF AFRICA NG	Ordinaire	04/04/2024	10:00:00	Centre de Formation de BOA-NIGER (BOA-Siège)
BANK OF AFRICA BF	Ordinaire	28/03/2024	10:00:00	Salle WANGO I à l'hôtel LANCASTER (EX LAICO HOTEL) OUAGA 2000
BANK OF AFRICA CI	Ordinaire	28/03/2024	10:00:00	Salle Fromager de l'hôtel IVOTEL du Plateau (10ème étage)
AIR LIQUIDE CI	Ordinaire	10/01/2024	10:00:00	Salle de conférence de la CRRAE-UMOA

L'actualité de la BRVM sur nos plateformes digitales

Infos BRVM

Pour recevoir les informations boursières par SMS, souscrivez :



Côte d'Ivoire : *430#
Bénin : *430*15#



Côte d'Ivoire : #139#
Burkina Faso : *310#



Côte d'Ivoire : *431#
Niger : *512*9#
Togo : *310#

Site web

www.brvm.org



Application Mobile

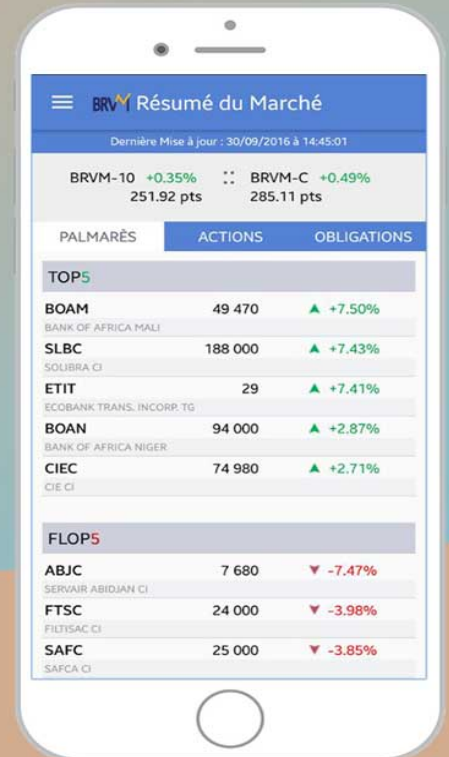

Nous suivre sur :



RAPPORT D'ACTIVITE AU 30/09/2024

I – Tableau d'activité et résultat

INDICATEUR (EN FCFA)	Résultat au 30/09/2024 (1)	Résultat au 30/09/2023 (2)	Variation (1)-(2)		Années 2023 (3)
			Valeur	(%)	
CHIFFRE D'AFFAIRES	59 805 461 590	53 972 184 618	5 833 276 972	11%	68 134 693 800
RESULTAT D'EXPLOITATION	(1 077 767 863)	(9 682 287 775)	8 604 519 912	-89%	(4 911 844 712)
RESULTAT FINANCIER	(3 410 417 841)	(3 569 059 301)	158 641 460	-4%	(4 370 608 861)
RESULTAT DES ACTIVITES ORDINAIRES	(4 488 185 704)	(13 251 347 076)	8 763 161 372	-66%	(9 282 453 573)
IMPOTS SUR LE RESULTAT	(35 285 906)	(65 465 678)	30 179 772	-46%	(74 215 684)
RESULTAT NET	(5 191 997 803)	(14 046 142 368)	8 854 144 565	-63%	(10 324 162 375)

II – Commentaires de la Direction

SUCRIVOIRE : Maintien des résultats au 30/09/2024

Les résultats au 30 septembre 2024 reflètent les efforts constants de SUCRIVOIRE pour relever des défis complexes tout en consolidant les fondations d'une croissance durable et résiliente.

- **Ventes** : 99 015 tonnes au 30/09/2024, en croissance de 4,4% par rapport aux 94 801 tonnes au 30/09/2023.
- **Chiffre d'affaires** : 59,805 milliards FCFA, en croissance de 11 % par rapport au 30/09/2023.
- **Résultat d'exploitation** : Amélioration notable à -1,078 milliard FCFA, contre -9,682 milliards FCFA au 30/09/2023, soit un gain de 8,605 milliards FCFA. Cette progression reflète l'impact tangible des efforts déployés pour optimiser les coûts et renforcer l'efficacité opérationnelle.
- **Résultat net** : En nette progression à -5,192 milliards FCFA, comparé à -14,046 milliards FCFA au 30/09/2023, traduisant une amélioration de 8,854 milliards FCFA.

Une campagne 2023/24 placée sous le signe de la résilience

Comme annoncé précédemment, la campagne 2023/24 s'est achevée le 27 avril 2024 à Zuénoula, soit plus d'un mois plus tôt qu'en 2023, et le 11 juin 2024 à Borotou, dans un contexte marqué par des défis majeurs.

La décision stratégique de réduire de 8 % les surfaces cultivées, visant à éradiquer le virus de la Mosaïque et les infestations de Borer, a porté ses fruits en permettant de progresser significativement dans la lutte contre ces menaces. Cependant, cette mesure, nécessaire pour garantir la durabilité de notre production, a entraîné une légère baisse



des volumes, avec une production de 53 186 tonnes de sucre au premier semestre 2024, contre 55 887 tonnes au premier semestre 2023.

Un troisième trimestre sous le signe de l'adaptation

Les ventes de sucre locale au 3^e trimestre 2024 ont atteint 3 805 tonnes, contre 5 898 tonnes au 3^e trimestre 2023. Cette baisse, conforme à nos prévisions, s'explique par la réduction de la production locale observée au 1^{er} semestre 2024 par rapport à la même période en 2023. Bien que cet impact sur les volumes locaux ait affecté la marge trimestrielle, il a été partiellement compensé par la progression des ventes de sucre importé.

Avec une croissance de +27 %, les ventes de sucre importé ont atteint 19 830 tonnes le 3^e trimestre 2024, contre 15 632 tonnes le 3^e trimestre 2023. Ainsi, le volume total des ventes pour le trimestre s'élève à 23 635 tonnes, en hausse de 10 % par rapport à l'année précédente, démontrant une solide dynamique commerciale et une capacité d'adaptation face aux contraintes.

Par ailleurs, ce 3^e trimestre, marqué par une pause des activités industrielles liée à la saisonnalité de notre filière, a été pleinement mis à profit pour finaliser la replantation des parcelles en fin de cycle et effectuer les travaux d'entretien des équipements agricoles et industriels. Ces préparatifs ont permis un démarrage efficace et conforme au calendrier de la campagne 2024/25, lancée dès la fin des pluies, le 23 octobre à Zuénoula et le 4 novembre à Borotou.

La replantation des parcelles le 3^e trimestre 2024 a également progressé de manière significative, avec une augmentation de 15 % à Borotou et de 57 % à Zuénoula par rapport à la même période en 2023. Ces efforts contribueront à renforcer notre capacité de production pour la campagne 2025/26, soutenant ainsi notre ambition de croissance durable et maîtrisée.

Perspectives

Le déploiement du plan de restructuration financière, validé par les actionnaires en août 2024, est en bonne voie. Durant l'intercampagne 2024, un retour aux pratiques agricoles fondamentales, qui ont fait le succès de SUCRIVOIRE, a été amorcé.

La campagne 2024/25, débutée comme prévu, s'annonce prometteuse. Les premières semaines confirment une dynamique en ligne avec nos prévisions et renforcent notre optimisme pour les mois à venir.

Les premiers effets du redressement seront visibles d'ici quelques semaines au 31/12/2024, avec une amélioration notable des performances et une croissance attendue de la production et du chiffre d'affaires.

Nous restons profondément engagés à bâtir un avenir prospère et durable, à travers des pratiques agricoles et industrielles rigoureuses, une gestion financière solide et un ambitieux plan d'investissement. Ces efforts nous permettront de renforcer notre position sur le marché et de répondre, avec confiance, aux défis de demain.



20 novembre 2024

CALENDRIER DE PAIEMENT DES DIVIDENDES

ANNEE : 2024

Titres	Montant du dividende net par action en FCFA	Numéro de l'Avis	Date de publication de l'Avis au BOC	Ex-dividende	Date de paiement du dividende
				T-2	T
BOA COTE D'IVOIRE	684	057-2024 BRVMDG	04/04/2024	25/04/2024	29/04/2024
BOA BURKINA FASO	704	058-2024 BRVMDG	04/04/2024	02/05/2024	06/05/2024
SONATEL SENEGAL	1 575	080-2024 BRVMDG	26/04/2024	15/05/2024	17/05/2024
BOA MALI	144	082-2024 BRVMDG	29/04/2024	16/05/2024	21/05/2024
BOA BENIN	706	070-2024 BRVMDG	22/04/2024	23/05/2024	27/05/2024
ECOBANK CI	594	089-2024 BRVMDG	10/05/2024	28/05/2024	30/05/2024
BOA NIGER	609,15	059-2024 BRVMDG	05/04/2024	29/05/2024	31/05/2024
SICABLE CI	79,58	091-2024 BRVMDG	14/05/2024	29/05/2024	31/05/2024
ORANGE CI	780	092-2024 BRVMDG	14/05/2024	30/05/2024	03/06/2024
SOCIETE GENERALE CI	1 553,847	118-2024 BRVMDG	04/06/2024	21/06/2024	25/06/2024
NEI-CEDA CI	81,78	120-2024 BRVMDG	05/06/2024	21/06/2024	25/06/2024
BOA SENEGAL	300	129-2024 BRVMDG	12/06/2024	25/06/2024	27/06/2024
BICI CI	540,90	122-2024 BRVMDG	07/06/2024	25/06/2024	27/06/2024
TOTALENERGIES MARKETING SENEGAL	207,58	119-2024 BRVMDG	04/06/2024	26/06/2024	28/06/2024
CORIS BANK INTERNATIONAL BURKINA FASO	790	134-2024 BRVMDG	14/06/2024	03/07/2024	05/07/2024
NSIA BANQUE CI	454,829	143-2024 BRVMDG	20/06/2024	04/07/2024	08/07/2024
PALM CI	563,306	152-2024 BRVMDG	02/07/2024	24/07/2024	26/07/2024
SITAB CI	675	165-2024 BRVMDG	12/07/2024	25/07/2024	29/07/2024
CIE CI	171	157-2024 BRVMDG	10/07/2024	26/07/2024	30/07/2024
ONATEL BF	266,44625	155-2024 BRVMDG	05/07/2024	29/07/2024	31/07/2024
SIB CI	495	166-2024 BRVMDG	15/07/2024	29/07/2024	31/07/2024
SOGB CI	207	168-2024 BRVMDG	22/07/2024	02/08/2024	06/08/2024
SAPH CI	64,80	169-2024 BRVMDG	23/07/2024	08/08/2024	12/08/2024
SOLIBRA CI	2 700	228-2024 BRVMDG	11/09/2024	12/09/2024	14/08/2024
NESTLE CI	675	159-2024 BRVMDG	12/07/2024	16/08/2024	20/08/2024
CFAO MOTORS CI	15,87	195-2024 BRVMDG	16/08/2024	28/08/2024	30/08/2024

TOTALENERGIES MARKETING CI	199,5353	213-2024 BRVMDG	02/09/2024	13/09/2024	17/09/2024
TRACTAFRIC MOTORS CI	182,7	221-2024 BRVMDG	06/09/2024	20/09/2024	24/09/2024
SODE CI	481,50	189-2024 BRVMDG	12/08/2024	23/09/2024	25/09/2024
VIVO ENERGY CI	57	225-2024 BRVMDG	10/09/2024	25/09/2024	27/09/2024
SMB CI	1 080	210-2024 BRVMDG	28/08/2024	26/09/2024	30/09/2024
SERVAIR ABIDJAN CI	206,195	234-2024 BRVMDG	16/09/2024	26/09/2024	30/09/2024
FILTISAC CI	143,10	235-2024 BRVM DG	16/09/2024	26/09/2024	30/09/2024
AFRICA GLOBAL LOGISTICS CI	92	300-2024 BRVM DG	20/11/2024	10/12/2024	12/12/2024

Sociétés de gestion	Dépositaire	OPCVM	Catégorie	Valeur Liquidative							
				Origine	Précédente		Actuelle		Variation		
					Valeur	Date	Valeur	Date	Origine	Précédent	
QUOTIDIENNES											
AFRICABOURSE SA		FCP AAM EPARGNE CROISSANCE	D	5 000	9 351,29	16/12/2024	9 326,12	17/12/2024	19/11/2012	86,52%	-0,27%
		FCP AAM OBLIGATIS	OATC	5 000	8 779,97	16/12/2024	8 777,55	17/12/2024	12/09/2012	75,55%	-0,03%
		FCP AAM EPARGNE ACTION	A	5 000	6 445,52	16/12/2024	6 395,89	17/12/2024	16/01/2017	27,92%	-0,77%
		FCP AAM SERENITIS	OATC	10 000	11 416,67	16/12/2024	11 418,07	17/12/2024	20/12/2023	14,18%	0,01%
AFRICAM SA	SBIF	FCP EXPANSIO	D	5 000	11 390,33	19/11/2024	ND	ND	01/01/2013	-	-
		FCP SECURITAS	OMLT	5 000	7 970,87	19/11/2024	ND	ND	01/01/2013	-	-
		FCP VALORIS	A	5 000	11 424,74	19/11/2024	ND	ND	01/01/2013	-	-
		FCP CAPITAL PLUS	D	1 000	1 447,57	16/12/2024	1 445,39	17/12/2024	11/03/2019	44,54%	-0,15%
AFRICAIN DE GESTION D'ACTIFS	SGI AGI	FCP CONFORT PLUS	OMLT	1 000	1 392,40	16/12/2024	1 391,51	17/12/2024	11/03/19	39,15%	-0,064%
ATLANTIC ASSET MANAGEMENT	ATLANTIQUE FINANCE	FCP ATLANTIQUE CROISSANCE	D	5 000	5 828,18	05/12/2024	ND	ND	30/05/2015	-	-
		FCP ATLANTIQUE LIQUIDITE	OCT	5 000	6 502,53	05/12/2024	ND	ND	12/07/2019	-	-
		FCP ATLANTIQUE ACTIONS	A	5 000	9 662,79	05/12/2024	ND	ND	25/10/2019	-	-
		FCP ATLANTIQUE SERENITE	OMLT	5 000	6 794,97	05/12/2024	ND	ND	12/07/2019	-	-
		FCP ATLANTIQUE HORIZON	D	5 000	9 240,02	05/12/2024	ND	ND	25/10/2019	-	-
BNI GESTION	BNI FINANCES	FCP ATLANTIQUE SECURITE	OMLT	5 000	7 200,93	05/12/2024	ND	ND	30/05/2015	-	-
		FCP CAPITAL CROISSANCE	D	10 000	ND	27/11/2024	ND	28/11/2024	-	-	
		OBLIG SECURITE	OMLT	10 000	11 024,00	28/11/2024	ND	ND	06/06/2014	-	-
BOA ASSET MANAGEMENT	BOA CAPITAL SECURITIES	FCP DYNAMIC SAVINGS	A	10 000	ND	27/11/2024	ND	28/11/2024	-	-	
		FCP Emergence	D	5 000	7 874,23	16/12/2024	7 881,30	17/12/2024	Feb.2010	57,63%	0,09%
BRM ASSET MANAGEMENT	BRM	FCP Tresos Monea	OCT	25 000 000	38 678 589,76	23/10/2023	ND	ND	Dec. 2013	-	-
		FCP "BRM DYNAMIQUE"	D	10 000	12 923,13	08/09/2014	ND	ND	12/03/2009	-	-
CGF GESTION	CGF BOURSE	FCP "BRM OBLIGATAIRE"	D	10 000	12 057,50	17/10/2014	ND	ND	12/03/2009	-	-
		FCP ACTIONS PHARMACIE	D	1 000	1 097,39	16/12/2024	1 096,34	17/12/2024	25/07/14	9,63%	-0,10%
		FCP AL BARAKA	D	1 000	1 109,44	08/11/2024	ND	ND	01/03/17	-	-
		FCP AL BARAKA 2	D	1 000	1 240,81	16/12/2024	1 240,13	17/12/2024	25/01/18	24,01%	-0,05%
		FCP ASSUR SENEGAL	D	1000000	1 301 807,12	16/12/2024	1 299 154,50	17/12/2024	06/07/14	29,92%	-0,20%
		FCP PLACEMENT AVANTAGE	D	1 000	1 641,81	08/11/2024	ND	ND	29/03/13	-	-
		FCP PLACEMENT CROISSANCE	A	1 000	1 390,04	16/12/2024	1 381,93	17/12/2024	29/03/13	38,19%	-0,58%
		FCP POSTEFINANCES HORIZON	D	1 000	2 112,81	16/12/2024	2 103,12	17/12/2024	27/06/09	110,31%	-0,46%
		FCP PLACEMENT QUIETUDE	OMLT	1 000	1 639,10	16/12/2024	1 638,77	17/12/2024	29/03/13	63,88%	-0,02%
		FCP LIQUIDITE-OPTIMUM	OMLT	10000	12 680,99	16/12/2024	12 680,99	17/12/2024	01/10/17	26,81%	-0,032%
		FCP BNDE VALEURS	A	1 000	1 275,98	16/12/2024	1 274,66	17/12/2024	02/09/16	27,47%	-0,104%
		CORIS ASSET MANAGEMENT	CORIS BOURSE	FCP CORIS ACTIONS	A	5 000	7 715,08	16/12/2024	ND	ND	11/11/2014
FCP ASSURANCES	OCT			5 000	5 679,93	16/12/2024	ND	ND	22/11/2019	-	-
FCP CORIS PERFORMANCE	D			5 000	7 995,45	16/12/2024	ND	ND	11/11/2014	-	-
NSIA AM	UBA CI	NSIA FONDS DIVERSIFIE	D	5 000	6 343,01	16/12/2024	6 328,27	17/12/2024	03/12/2018	26,57%	-0,23%
		AUREO OPPORTUNITES	A	5 000	7 479,86	16/12/2024	7 417,41	17/12/2024	08/03/2019	48,35%	-0,83%
	NSIA BANQUE CI	AUREO SECURITE	OMLT	5 000	6 049,18	16/12/2024	6 045,99	17/12/2024	03/09/2021	20,92%	-0,05%
		NSIA ASSURANCES OPTIMUM	D	1 000 000	1 150 133,49	16/12/2024	1 145 058,53	17/12/2024	30/09/2021	14,51%	-0,44%
OAM S.A	SGI TOGO	AUREO MONETARIS	M	5 000	5 367,98	16/12/2024	5 368,53	17/12/2024	24/04/2024	7,37%	0,01%
		TAWFIR HALAL	A	5 000	5 427,89	16/12/2024	5 423,37	17/12/2024	17/07/2024	8,47%	-0,08%
		FCP-1 OPTI PLACEMENT	A	5 000	21 132,79	16/12/2024	20 771,12	17/12/2024	01/02/2002	315,42%	-1,71%
		FCP-2 OPTI REVENU	OMLT	5 000	9 060,66	16/12/2024	9 060,37	17/12/2024	01/02/2002	81,21%	0,00%
SOGESPAR	SOGEBOURSE	FCP-3 OPTI CAPITAL	D	5 000	21 945,64	16/12/2024	21 931,25	17/12/2024	24/01/2003	338,63%	-0,07%
		FCP SOGEEVENIR	D	500	1 870,00	16/12/2024	1 856,00	17/12/2024	01/10/2002	271,20%	-0,75%
		FCP SOGEEDEFI	D	4 888	4 418,00	16/12/2024	4 382,00	17/12/2024	23/12/2014	-10,35%	-0,81%
		FCP SOGEDYNAMIQUE	A	4 888	4 430,00	16/12/2024	4 393,00	17/12/2024	23/12/2014	-10,13%	-0,84%
		FCP SOGELIQUID	M	10 000 000	10 897 156,00	16/12/2024	10 898 692,00	17/12/2024	16/06/2020	8,99%	0,01%
		FCP SOGEPRIVILLEGE	D	4 888	4 679,00	16/12/2024	4 652,00	17/12/2024	23/12/2014	-4,83%	-0,58%
		FCP SOGEESECURITE	OMLT	4 888	5 136,00	16/12/2024	5 136,00	17/12/2024	23/12/2014	5,07%	0,00%
		FCP SOGEEVALOR	A	1 000	4 404,00	16/12/2024	4 372,00	17/12/2024	04/06/2002	337,20%	-0,73%
		FCP SOAGA EPARGNE ACTIVE	D	10 000	11 956,92	16/12/2024	11 918,48	17/12/2024	28/10/2016	19,18%	-0,32%
		SICAV Abdou DJOUF	D	10 000 000	14 849 756,52	16/12/2024	14 836 426,27	17/12/2024	01/12/2003	48,36%	-0,09%
ENKO CAPITAL WEST AFRICA	EDC Investment Corporation	FCP BOAD CAPITAL RETRAITE	OMLT	10 000	13 626,95	16/12/2024	13 628,46	17/12/2024	08/07/2020	36,28%	0,01%
		FCP SOAGA EPARGNE OBLIGATIONS	OMLT	5 000	6 130,96	16/12/2024	6 131,59	17/12/2024	28/04/2021	22,63%	0,01%
		FCP SOAGA EPARGNE ACTIONS	A	5 000	9 510,18	16/12/2024	9 462,97	17/12/2024	11/03/2020	89,26%	-0,50%
		FCP SOAGA EPARGNE SERENITE	OMLT	10 000	15 805,87	16/12/2024	15 806,89	17/12/2024	28/10/2016	58,07%	0,01%
SAPHIR ASSET MANAGEMENT	SGI BENIN	FCP ENKO CAPITAL GARANTI	D	10 000	17 934,24	10/12/2024	ND	ND	21/09/2020	-	-
		FCP PATRIMOINE	OMLT	10 000	12 816,94	10/12/2024	ND	ND	18/10/2020	-	-
		FCP ENKO CAPITAL OBLIGATIONS	OMLT	10 000	11 888,46	10/12/2024	ND	ND	16/03/2021	-	-
WAFI CAPITAL S.A.	SGI AGI BENIN	FCP SAPHIR DYNAMIQUE	D	5 000	6 621,44	16/12/2024	6 613,97	17/12/2024	28/08/2017	32,28%	-0,11%
		FCP SAPHIR QUIETUDE	OMLT	5 000	6 482,13	16/12/2024	6 482,85	17/12/2024	28/08/2017	29,66%	0,01%
SGO MALI FINANCES	SGI MALI SA	SICAV WAFI CAPITAL	D	10 000	8 466,83	19/09/2022	ND	ND	05/06/2020	-	-
		FCP NYESIGUI	D	10 000	13 339,38	27/11/2024	ND	ND	01/07/2018	-	-
HEBDOMADAIRES											
BNI GESTION	BNI FINANCES	FCP INITIATIVES SOLIDARITE	D	5 000	5 570,00	14/11/2024	5 529,00	22/11/2024	22/05/2013	10,58%	-0,74%
		FCPE SODEFOR	D	2 500	7 152,00	14/11/2024	7 010,00	22/11/2024	18/12/2009	180,40%	-1,99%
		FCP PAM Actions	A	10 000	16 966,16	31/10/2024	16 458,74	07/11/2024	13/12/2017	64,59%	-2,99%
		FCP PAM Diversifié Equilibré	D	10 000	16 150,88	31/10/2024	15 765,51	07/11/2024	13/12/2017	57,66%	-2,39%
PHOENIX AFRICA ASSET MANAGEMENT	Phoenix Capital Management	FCP PAM Diversifié Obligation	D	10 000	14 245,15	31/10/2024	14 093,67	07/11/2024	13/12/2017	40,94%	-1,06%
		FCP Global Investors	D	25 000	37 402,91	06/12/2024	37 434,21	13/12/2024	Dec. 2012	49,74%	0,08%
		FCP Boa Obligations	OMLT	10 000	12 922,21	06/12/2024	12 939,88	13/12/2024	Mars. 2017	29,40%	0,14%
		FCP Boa Sécurité	OMLT	100 000	115 059,93	03/12/2024	115 170,30	10/12/2024	Mai. 2021	15,17%	0,10%
BOA ASSET MANAGEMENT	BOA CAPITAL SECURITIES	FCP Boa Actions	A	10 000	16 829,46	06/12/2024	16 835,01	13/12/2024	Julil. 2017	68,35%	0,03%
		FCP Boa Rendement	OMLT	25 000 000	37 197 700,05	06/12/2024	37 247 431,51	13/12/2024	Dec. 2017	48,99%	0,13%
		FCP BRIDGE EQUILIBRE	D	25 000 000	35 058 056,68	06/12/2024	35 207 512,82	13/12/2024	27/09/2017	40,83%	0,43%
		FCP BRIDGE DIVERSIFIE CROISSANCE	D	5 000	7 131,95	06/12/2024	7 158,31	13/12/2024	13/03/2018	43,17%	0,37%
BRIDGE ASSET MANAGEMENT	BRIDGE SECURITIES	FCP BRIDGE OBLIGATIONS	OMLT	5 000	6 480,62	06/12/2024	6 490,33	13/12/2024	01/10/2019	29,81%	0,152%
ENKO CAPITAL WEST AFRICA	EDC Investment Corporation	FCP ENKO CAPITAL LIQUIDITE	OMLT	10 000	9 963,33	09/12/2024	9 963,33	10/12/2024	18/04/2024	-0,37%	0,00%
NSIA AM	UBA CI	EVOLUTIS	D	5 000	5 135,61	06/12/2024	5 132,79	13/12/2024	16/12/2019	2,66%	-0,06%
BAOBAB ASSET MANAGEMENT	FGI	FCP BAM TRESOR	OCT	10 000	10 653,91	28/11/2024	10 665,34	05/12/2024	21/12/2023	6,65%	0,11%
		FCP BAM WURUS	A	10 000	11 356,29	05/12/2024	11 487,31	13/12/2025	12/04/2024	14,87%	1,15%
BRM ASSET MANAGEMENT	IMPAXIS	FCP "SDE"	D	1 000	2 083,36	05/09/2014	ND	ND	14/03/2011	-	-
CGF GESTION	CGF BOURSE	FCPCR SONATEL	D	1 000	9 582,17	06/12/2024	9 562,84	13/12/2024	19/02/2004	856,28%	-0,20%
		FCPE FORCE PAD	D	1 000	2 080,82	05/12/2024	2 089,81	12/12/2024	16/02/2014	108,98%	0,43%
		FCPE SINI GNESIGUI	D	1 000	1 778,99	11/12/2024	1 785,12	18/12/2024	25/02/2014	78,51%	0,34%
		FCP EXPAT	OMLT	1 000	1 163,49	05/12/2024	1 164,35	12/12/2024	20/03/2019	16,43%	0,07%
		FCP CAPITAL RETRAITE	D	1 000	1 177,24	11/12/2024	1 178,48	18/12/2024	20/03		