

BRVM COMPOSITE	269,00
Variation Jour	-0,12 %
Variation annuelle	25,61 %

BRVM 30	133,38
Variation Jour	-0,09 %
Variation annuelle	23,67 %

BRVM PRESTIGE	111,78
Variation Jour	-0,34 %
Variation annuelle	10,16 %

Evolution des indices

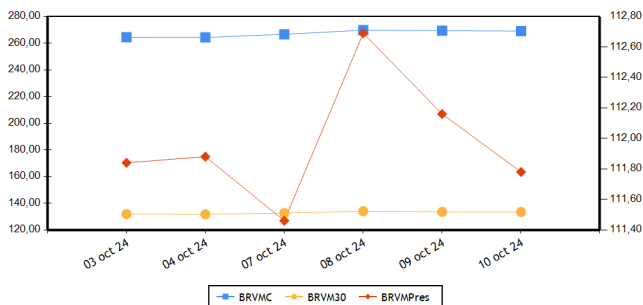

Volumes et valeurs transigés

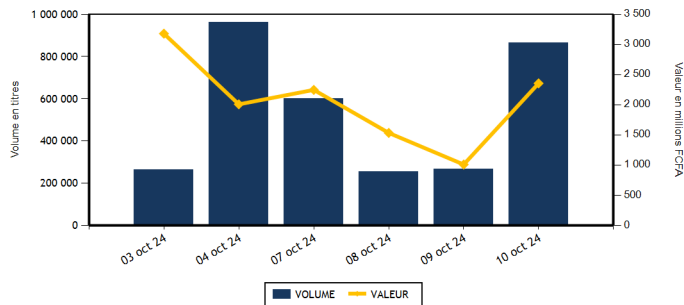

Actions	Niveau	Evol. Jour
Capitalisation boursière (FCFA)(Actions & Droits)	9 764 157 252 159	-0,12 %
Volume échangé (Actions & Droits)	863 855	252,47 %
Valeur transigée (FCFA) (Actions & Droits)	2 354 791 148	183,57 %
Nombre de titres transigés	43	0,00 %
Nombre de titres en hausse	15	25,00 %
Nombre de titres en baisse	21	10,53 %
Nombre de titres inchangés	7	-41,67 %

Obligations	Niveau	Evol. Jour
Capitalisation boursière (FCFA)	10 568 272 461 830	0,00 %
Volume échangé	47	-99,79 %
Valeur transigée (FCFA)	470 000	-99,74 %
Nombre de titres transigés	1	-85,71 %
Nombre de titres en hausse	0	
Nombre de titres en baisse	0	-100,00 %
Nombre de titres inchangés	1	-75,00 %

PLUS FORTES HAUSSES

Titres	Cours	Evol. Jour	Evol. annuelle
SAPH CI (SPHC)	4 295	7,38 %	82,77 %
UNIWAX CI (UNXC)	470	6,82 %	-12,15 %
SUCRIVOIRE (SCRC)	790	6,76 %	66,32 %
TOTALENERGIES MARKETING SN (TTLS)	2 310	4,76 %	-7,60 %
BANK OF AFRICA NG (BOAN)	3 350	3,08 %	-37,85 %

PLUS FORTES BAISES

Titres	Cours	Evol. Jour	Evol. annuelle
SMB CI (SMBC)	11 935	-7,48 %	13,34 %
SERVAIR ABIDJAN CI (ABJC)	1 945	-7,38 %	46,24 %
SETAO CI (STAC)	625	-6,72 %	-30,56 %
CFAO MOTORS CI (CFAC)	640	-5,19 %	-23,81 %
VIVO ENERGY CI (SHEC)	830	-5,14 %	5,06 %

INDICES PAR COMPARTIMENT

Base = 100 au 02 janvier 2023	Nombre de sociétés	Valeur	Evol. Jour	Evol. annuelle	Volume	Valeur	PER moyen
BRVM-PRESTIGE	10	111,78	-0,34 %	10,16 %	88 198	1 662 791 675	8,33
BRVM-PRINCIPAL	36	134,00	-0,17 %	28,90 %	775 657	691 999 473	12,50

INDICES SECTORIELS

Base = 100 au 14 juin 1999	Nombre de sociétés	Valeur	Evol. Jour	Evol. annuelle	Volume	Valeur	PER moyen
BRVM - INDUSTRIE	11	129,84	0,36 %	28,52 %	54 309	298 930 580	18,71
BRVM - SERVICES PUBLICS	5	724,27	0,15 %	36,28 %	72 155	1 609 236 655	10,16
BRVM - FINANCES	15	100,40	-0,55 %	16,18 %	648 249	305 218 783	5,95
BRVM - TRANSPORT	2	354,83	0,00 %	7,21 %	4 038	5 861 775	4,61
BRVM - AGRICULTURE	5	195,88	2,75 %	21,24 %	56 955	81 953 055	13,75
BRVM - DISTRIBUTION	7	322,22	-2,73 %	-1,83 %	27 570	53 221 710	41,52
BRVM - AUTRES SECTEURS	1	771,18	-6,72 %	-30,55 %	579	368 590	-

Indicateurs	BRVM COMPOSITE
PER moyen du marché	10,49
Taux de rendement moyen du marché	8,76
Taux de rentabilité moyen du marché	9,81
Nombre de sociétés cotées	46
Nombre de lignes obligataires	155
Volume moyen annuel par séance	410 364,00
Valeur moyenne annuelle par séance	1 218 270 074,07

Indicateurs	BRVM COMPOSITE
Ratio moyen de liquidité	22,87
Ratio moyen de satisfaction	68,21
Ratio moyen de tendance	298,19
Ratio moyen de couverture	33,54
Taux de rotation moyen du marché	0,08
Prime de risque du marché	3,78
Nombre de SGI participantes	34

Définitions

Volume moyen annuel par séance = Volume annuel échangé / nombre de séances
 Valeur moyenne annuelle par séance = Valeur annuelle échangée / nombre de séances
 Ratio moyen de liquidité = Moyenne des ratios de liquidité (Titres échangés / Volume des ordres de vente)
 Ratio moyen de satisfaction = Moyenne des ratios de satisfaction (Titres échangés / Volume des ordres d'achat)
 Ratio moyen de tendance = Moyenne des ratios de tendance (Volume des ordres d'achat / Volume des ordres de vente)
 Ratio moyen de couverture = Moyenne des ratios de couverture (Volume des ordres de vente / Volume des ordres d'achat)
 Taux moyen de rotation = moyenne des taux de rotation des actions cotées (volume transigé/capital flottante)
 PER moyen du marché = moyenne des PER des actions cotées ayant un PER positif
 Taux de rendement moyen = moyenne des taux de rendement des actions cotées ayant distribué un dividende
 Taux de rentabilité moyen = moyenne des taux de rentabilité des actions cotées
 Prime de risque du marché = (1 / le PER moyen du marché) - le taux de référence actuel des emprunts d'Etat

BOURSE REGIONALE DES VALEURS MOBILIERES
 Siège Social : Abidjan - Côte d'Ivoire, 18 av. Joseph Anoma
 Adresse : 01 BP 3802 Abidjan 01
 Tel : +225 20 31 55 50 / +225 20 32 66 85
 Fax : +225 20 32 66 84
 E-mail : brvm@brvm.org Site web : www.brvm.org



MARCHE DES ACTIONS

Sect. Act. (*)	Symbole	Titre	Cours Précédent	Cours du jour		Variation jour	Séance de cotation		Cours Référence	Variation de l'année précédente	Dernier dividende payé		Rdt. Net	PER
				Ouv.	Clôt.		Volume	Valeur			Montant net	Date		
COMPARTIMENT PRESTIGE			111,78	points		-0,34 %								
AGR	PALC	PALM CI	4 750	4 750	4 800	1,05 %	2 593	12 310 140	4 800	-28,89 %	563,31	26-juil.-24	11,74 %	3,83
AGR	SPHC	SAPH CI	4 000	3 910	4 295	7,38 %	1 429	5 723 150	4 295	82,77 %	64,80	12-août-24	1,51 %	17,61
DIS	TTLT	TOTALENERGIES MARKETING CI	2 230	2 250	2 160	-3,14 %	8 593	19 198 430	2 160	20,00 %	199,54	12-sept.-24	9,24 %	15,62
DIS	TTLS	TOTALENERGIES MARKETING SN	2 205	2 295	2 310	4,76 %	4 762	10 801 360	2 310	-7,60 %	207,58	28-juin-24	8,99 %	18,90
FIN	ORGT	ORAGROUP TOGO	1 800	1 795	1 800	0,00 %	559	1 003 560	1 800	-31,82 %	59,52	17-juil.-20	3,31 %	
FIN	SGBC	SOCIETE GENERALE COTE D'IVOIRE	19 990	19 975	19 650	-1,70 %	456	9 028 855	19 650	22,43 %	1 553,85	25-juin-24	7,91 %	6,29
IND	N TLC	NESTLE CI	6 995	6 990	6 990	-0,07 %	849	5 934 775	6 990	-5,35 %	675,00	20-août-24	9,66 %	9,32
IND	SMBC	SMB CI	12 900	12 900	11 935	-7,48 %	1 245	15 650 740	11 935	13,34 %	1 080,00	30-sept.-24	9,05 %	5,39
SPU	ONTBF	ONATEL BF	2 400	2 400	2 390	-0,42 %	1 325	3 178 990	2 390	4,82 %	266,45	31-juil.-24	11,15 %	8,07
SPU	SNTS	SONATEL SN	23 700	23 700	23 800	0,42 %	66 387	1 579 961 675	23 800	32,37 %	1 575,00	17-mai-24	6,62 %	7,17
TOTAL							88 198	1 662 791 675						

COMPARTIMENT PRINCIPAL			134,00	points		-0,17 %								
AGR	SCRC	SUCRIVOIRE	740	760	790	6,76 %	46 652	35 712 555	790	66,32 %	40,50	20-août-21	5,13 %	
AGR	SICC	SICOR CI	3 000	NC	NC	0,00 %			3 000	-0,83 %	1 919,00	25-sept.-00		15,10
AGR	SOGC	SOGB CI	4 560	4 550	4 500	-1,32 %	6 281	28 207 210	4 500	37,61 %	207,00	6-août-24	4,60 %	18,44
AUT	STAC	SETAO CI	670	650	625	-6,72 %	579	368 590	625	-30,56 %	66,15	18-juil.-22	10,58 %	
DIS	ABJC	SERVAIR ABIDJAN CI	2 100	2 100	1 945	-7,38 %	9 087	17 882 500	1 945	46,24 %	206,20	30-sept.-24	10,60 %	15,89
DIS	BNBC	BERNABE CI	1 070	1 080	1 080	0,93 %	103	112 440	1 080	8,00 %	150,00	24-juil.-23	13,89 %	198,72
DIS	CFAC	CFAO MOTORS CI	675	675	640	-5,19 %	1 515	1 000 125	640	-23,81 %	15,87	30-août-24	2,48 %	18,14
DIS	PRSC	TRACTAFRIC MOTORS CI	2 125	2 125	2 100	-1,18 %	978	2 069 005	2 100	10,53 %	182,70	24-sept.-24	8,70 %	10,32
DIS	SHEC	VIVO ENERGY CI	875	875	830	-5,14 %	2 532	2 157 850	830	5,06 %	57,00	27-sept.-24	6,87 %	13,03
FIN	BICC	BICI CI	11 100	11 100	10 530	-5,14 %	38	414 530	10 530	40,59 %	540,90	27-juin-24	5,14 %	10,51
FIN	BOAB	BANK OF AFRICA BN	4 400	4 400	4 395	-0,11 %	1 678	7 363 020	4 395	-30,90 %	706,00	27-mai-24	16,06 %	4,14
FIN	BOABF	BANK OF AFRICA BF	3 420	3 495	3 495	2,19 %	1 796	6 283 015	3 495	-49,93 %	704,00	6-mai-24	20,14 %	2,65
FIN	BOAC	BANK OF AFRICA CI	10 085	10 300	10 000	-0,84 %	17 684	180 795 365	10 000	45,03 %	684,00	29-avr.-24	6,84 %	7,67
FIN	BOAM	BANK OF AFRICA ML	2 500	2 685	2 450	-2,00 %	18 072	47 245 570	2 450	66,10 %	144,00	21-mai-24	5,88 %	7,76
FIN	BOAN	BANK OF AFRICA NG	3 250	3 250	3 350	3,08 %	1 091	3 579 290	3 350	-37,85 %	609,15	31-mai-24	18,18 %	4,32
FIN	BOAS	BANK OF AFRICA SENEGAL	3 900	4 000	4 000	2,56 %	2 484	9 816 000	4 000	25,00 %	300,00	27-juin-24	7,50 %	5,64
FIN	CBIBF	CORIS BANK INTERNATIONAL	9 990	9 990	9 995	0,05 %	385	3 846 350	9 995	7,47 %	790,00	5-juil.-24	7,90 %	4,98
FIN	ECOC	ECOBANK COTE D'IVOIRE	8 595	8 600	8 600	0,06 %	723	6 176 920	8 600	26,47 %	594,00	30-mai-24	6,91 %	9,85
FIN	ETIT	ECOBANK TRANS. INCORP. TG	17	16	17	0,00 %	600 164	9 629 413	17	-10,53 %	0,60	8-juin-23	3,56 %	1,27
FIN	NSBC	NSIA BANQUE COTE D'IVOIRE	6 450	6 445	6 440	-0,16 %	679	4 312 765	6 440	7,33 %	454,83	8-juil.-24	7,06 %	4,58
FIN	SAFC	SAFCA CI	835	835	835	0,00 %	104	86 840	835	-35,52 %	23,04	29-juil.-11		
FIN	SIBC	SOCIETE IVOIRIENNE DE BANQUE	6 700	6 695	6 700	0,00 %	2 336	15 637 290	6 700	25,23 %	495,00	31-juil.-24	7,39 %	7,70
IND	CABC	SICABLE CI	1 050	1 040	1 000	-4,76 %	5 419	5 461 720	1 000	-9,91 %	79,58	31-mai-24	7,96 %	4,14
IND	FTSC	FILTISAC CI	1 400	1 350	1 395	-0,36 %	5 230	7 065 225	1 395	-24,18 %	143,10	30-sept.-24	10,26 %	6,40
IND	NEIC	NEI-CEDA CI	765	765	765	0,00 %	7 134	5 485 670	765	5,52 %	81,78	25-juin-24	10,69 %	8,37
IND	SEMC	EVIOSYS PACKAGING SIEM CI	700	SP	SP	0,00 %			700	0,00 %	14,00	28-déc.-21	2,00 %	7,40
IND	SIVC	AIR LIQUIDE CI	500	530	475	-5,00 %	1 876	935 450	475	-42,77 %	63,00	29-sept.-17		4,63
IND	SLBC	SOLIBRA CI	16 600	17 805	17 100	3,01 %	5 659	99 808 895	17 100	96,55 %	4 050,00	12-août-22	23,68 %	18,67

IND	STBC	SITAB CI	7 000	7 000	7 100	1,43 %	22 342	156 399 010	7 100	19,43 %	675,00	29-juil.-24	9,51 %	10,23
IND	UNLC	UNILEVER CI	7 800	7 850	7 845	0,58 %	22	172 655	7 845	56,90 %	1 233,00	9-juil.-12		112,51
IND	UNXC	UNIWAX CI	440	440	470	6,82 %	4 533	2 016 440	470	-12,15 %	60,75	29-juil.-22	12,93 %	
SPU	CIEC	CIE CI	2 360	2 360	2 345	-0,64 %	2 805	6 541 830	2 345	37,94 %	171,00	30-juil.-24	7,29 %	12,35
SPU	ORAC	ORANGE COTE D'IVOIRE	15 700	15 780	15 700	0,00 %	1 046	16 349 100	15 700	44,04 %	780,00	3-juin-24	4,97 %	15,27
SPU	SDCC	SODE CI	5 495	5 300	5 395	-1,82 %	592	3 205 060	5 395	13,10 %	481,50	25-sept.-24	8,92 %	7,92
TRP	SDSC	AFRICA GLOBAL LOGISTICS CI	1 450	1 450	1 450	0,00 %	4 038	5 861 775	1 450	7,41 %	92,00	20-nov.-23	6,34 %	4,61
TRP	SVOC	MOVIS CI	2 395	SP	SP	0,00 %			2 395	0,00 %	270,00	5-juil.-99		
TOTAL							775 657	691 999 473						

TOTAL
TOTAL - Marché des actions

863 855 2 354 791 148

Secteurs d'activités (*) : AGR = Agriculture, AUT = Autres Secteurs, DIS = Distribution, FIN = Finances, IND = Industrie, TRP = Transport, SPU = Services Publics

MARCHE DES DROITS

Symbole	Titre	Cours Précédent	Cours du jour		Variation jour	Séance de cotation		Cours Référence	Variation depuis l'origine	Parité	Période de négociation	
			Ouv.	Clôt.		Volume	Valeur				Début	fin

TOTAL
TOTAL - Marché des droits
Légende:

(d) Ex-dividende (V) Variation par rapport au cours de référence

Cours du jour: Ouv.: Ouverture Clôt.: Clôture Moy.: Moyen

Mentions : NC: Non Coté Ex-c: Ex-coupon Ex-d: Ex-droit SP: Suspendu Val-T: Valeur Théorique

PER = Cours / BNPA selon les données disponibles Rdt. Net: Rendement net (DNPA / Cours)

Comp.: 1 - Premier Compartiment 2 - Second Compartiment 3 - Compartiment de croissance

Ratio de liquidité = Titres échangés / Volume des ordres de vente

: Progression de l'indice sectoriel : Stabilité de l'indice sectoriel : Recul de l'indice sectoriel

MARCHE DES OBLIGATIONS

Symbole	Titre	Valeur nominale	Cours Précédent	Cours du jour	Cours Référence	Séance de cotation Volume	Valeur	Coupon couru	Période	Coupon d'intérêt Montant net	Eché.	Type Amort
OBLIGATIONS D'ETAT												
EOM.O10	ETAT DU MALI 6,20 % 2022-2029	10 000	10 000	NC	10 000			518,36	A	620,00	9-déc.-24	ACD
EOM.O11	ETAT DU MALI 6,40 % 2023-2030	10 000	10 000	NC	10 000			326,14	A	640,00	7-avr.-25	ACD
EOM.O12	ETAT DU MALI 6,50 % 2023-2030	10 000	9 900	NC	9 900			131,78	A	650,00	28-juil.-25	ACD
EOM.O13	ETAT DU MALI 6,50 % 2024-2034	10 000	9 999	NC	9 999			334,79	A	650,00	5-avr.-25	ACD
EOM.O14	ETAT DU MALI 3,00 % 2024-2031	10 000	10 000	NC	10 000			57,53	A	300,00	1-août-25	ACD
EOM.O3	ETAT DU MALI 6,50 % 2018-2025	2 000	2 000	NC	2 000			1,07	A	130,00	6-oct.-25	AC
EOM.O4	ETAT DU MALI 6,50% 2019-2027	6 000	6 000	NC	6 000			96,16	A	390,00	12-juil.-25	AC
EOM.O5	ETAT DU MALI 6,50% 2020-2028	8 000	8 000	NC	8 000			280,66	A	520,00	27-mars-25	ACD
EOM.O6	ETAT DU MALI 6,50% 2020-2027	8 000	7 999	NC	7 999.20			445,11	A	520,00	2-déc.-24	AC
EOM.O7	ETAT DU MALI 6.50% 2021-2031	8 750	8 400	NC	8 400			275,80	A	568,75	16-avr.-25	AC
EOM.O8	ETAT DU MALI 6,20 % 2022-2032	10 000	10 000	NC	10 000			56,05	A	620,00	7-sept.-25	ACD
EOM.O9	ETAT DU MALI 6,30% 2022-2032	10 000	9 800	NC	9 800			526,72	A	630,00	9-déc.-24	ACD
EOS.O10	ETAT DU SENEGAL 6,15 % 2023-2030	10 000	10 000	NC	10 000			18,69	S	307,50	29-mars-25	ACD
EOS.O11	ETAT DU SENEGAL 6,35 % 2023-2033	10 000	10 000	NC	10 000			19,30	S	317,50	29-mars-25	ACD
EOS.O12	ETAT DU SENEGAL 6,15 % 2023-2028	10 000	9 500	NC	9 500			95,26	S	307,50	14-févr.-25	ACD
EOS.O13	ETAT DU SENEGAL 6,30 % 2023-2030	10 000	10 000	NC	10 000			97,58	S	315,00	14-févr.-25	ACD
EOS.O14	ETAT DU SENEGAL 6,50 % 2023-2033	10 000	10 000	NC	10 000			100,68	S	325,00	14-févr.-25	ACD
EOS.O15	ETAT DU SENEGAL 6,25 % 2024-2029	10 000	9 850	NC	9 850			105,30	S	312,50	9-févr.-25	ACD
EOS.O16	ETAT DU SENEGAL 6,45 % 2024-2031	10 000	9 900	NC	9 900			108,67	S	322,50	9-févr.-25	ACD
EOS.O17	ETAT DU SENEGAL 6,65 % 2024-2034	10 000	10 000	NC	10 000			112,04	S	332,50	9-févr.-25	ACD
EOS.O7	ETAT SENEGAL 6.30% 2015-2025	10 000	10 000	NC	10 000			238,19	S	317,59	25-nov.-24	ACD
EOS.O8	ETAT DU SENEGAL 5,95% 2022-2034	10 000	10 000	NC	10 000			464,95	A	595,00	29-déc.-24	ACD
EOS.O9	ETAT DU SENEGAL 6,00 % 2023-20	10 000	10 000	NC	10 000			18,23	S	300,00	29-mars-25	ACD
TPBF.O10	TPBF 6,50% 2020 - 2028	5 833	5 833	NC	5 833.35			20,95	S	189,58	20-mars-25	ACD
TPBF.O11	TPBF 6,50 % 2020-2028	6 668	6 668	NC	6 668			109,53	S	216,71	9-janv.-25	ACD
TPBF.O12	TPBF 6.50% 2021-2031	10 000	9 850	NC	9 850			26,93	S	325,00	25-mars-25	ACD
TPBF.O13	TPBF 6,50 % 2021 - 2031	10 000	10 000	NC	10 000			169,57	S	325,00	6-janv.-25	ACD
TPBF.O14	TPBF 6,30% 2022-2034	10 000	9 898	NC	9 898			67,87	S	315,00	1-mars-25	ACD
TPBF.O15	ETAT DU BURKINA 6,30 % 2022-2	10 000	10 000	NC	10 000			253,37	S	315,00	15-nov.-24	ACD
TPBF.O16	ETAT DU BURKINA 6% 2023-2028	10 000	10 000	NC	10 000			150,00	S	300,00	10-janv.-25	ACD
TPBF.O17	TPBF 6,30 % 2023-2030	10 000	10 000	NC	10 000			623,11	S	630,00	12-oct.-24	ACD
TPBF.O18	TPBF 6,50% 2023-2033	10 000	9 900	NC	9 900			642,90	S	650,00	12-oct.-24	ACD
TPBF.O19	ETAT DU BURKINA 6,30% 2024-2029	10 000	10 000	NC	10 000			537,55	S	630,00	6-nov.-24	ACD
TPBF.O20	ETAT DU BURKINA 6,55% 2024-2031	10 000	10 000	10 000	10 000	47	470 000	558,89	S	655,00	6-nov.-24	ACD
TPBF.O4	TPBF 6.50% 2017-2027	10 000	10 000	NC	10 000			126,44	S	327,67	31-janv.-25	ACD
TPBF.O5	TPBF 6,50% 2017-2024	10 000	10 000	NC	10 000			182,92	S	325,00	29-déc.-24	ACD
TPBF.O6	TPBF 6.50% 2018-2025	10 000	9 112	NC	9 112			225,55	S	325,00	5-déc.-24	ACD
TPBF.O7	TPBF 6,50% 2018- 2025	10 000	10 000	NC	10 000			261,41	S	325,00	15-nov.-24	AC
TPBF.O8	TPBF 6,50% 2019-2027	10 000	10 000	NC	10 000			278,83	S	326,78	6-nov.-24	ACD
TPBF.O9	TPBF 6,50% 2019 - 2027	10 000	11 000	NC	11 000			3,57	S	325,00	8-avr.-25	ACD
TPBJ.O3	TPBJ 6,50% 2020-2028	10 000	10 000	NC	10 000			81,92	A	650,00	25-août-25	AC
TPBJ.O4	TPBJ 5,50 % 2022-2037	10 000	10 000	NC	10 000			336,03	A	550,00	1-mars-25	AC
TPBJ.O5	TPBJ 5,85 % 2022-2042	10 000	9 999	NC	9 999			357,41	A	585,00	1-mars-25	ACD
TPBJ.O6	TPBJ 5,75% 2022-2037	10 000	10 100	NC	10 100			116,58	A	575,00	28-juil.-25	ACD
TPBJ.O7	TPBJ 5,70% 2023-2030	10 000	10 000	NC	10 000			329,51	A	570,00	13-mars-25	AC
TPBJ.O8	TPBJ 6,20% 2023-2038	10 000	10 000	NC	10 000			358,41	A	620,00	13-mars-25	AC
TPCI.O17	TPCI 3% 2014-2024	10 000	10 000	NC	10 000			92,62	S	150,00	19-déc.-24	ACD
TPCI.O19	TPCI 5.99% 2015-2025	10 000	10 000	NC	10 000			244,52	A	599,00	14-mai-25	ACD
TPCI.O21	TPCI 6% 2016-2028	10 000	10 000	NC	10 000			304,11	A	600,00	8-avr.-25	ACD
TPCI.O22	TPCI 5.90% 2016 - 2026	10 000	9 800	NC	9 800			189,12	A	590,00	15-juin-25	ACD
TPCI.O23	TPCI 5.90% 2016-2026	10 000	9 700	NC	9 700			528,74	A	590,00	17-nov.-24	ACD
TPCI.O24	TPCI 6.25% 2017-2029	10 000	9 700	NC	9 700			17,17	S	312,50	31-mars-25	ACD
TPCI.O25	TPCI 5,95% 2017-2024 A	10 000	10 000	NC	10 000			274,74	S	297,50	24-oct.-24	ACD
TPCI.O26	TPCI 5,95% 2017-2024 B	10 000	10 000	NC	10 000			247,38	S	297,50	10-nov.-24	ACD
TPCI.O27	TPCI 6% 2017-2025	10 000	10 250	NC	10 250			168,85	S	300,00	29-déc.-24	ACD
TPCI.O28	TPCI 6% 2018 - 2026	10 000	10 000	NC	10 000			113,42	A	600,00	2-août-25	ACD

TPCI.O29	TPCI 6% 2018-2026	10 000	10 000	NC	10 000	585,25	A	600,00	19-oct.-24	ACD
TPCI.O30	TPCI 5,95% 2018-2025	3 000	3 000	NC	3 000	191,83	S	295,00	13-déc.-24	ACD
TPCI.O31	TPCI 5,75% 2019 - 2026	10 000	10 230	NC	10 230	176,44	A	575,00	20-juin-25	ACD
TPCI.O32	TPCI 2,23% 2019-2026	10 000		NC		68,43	A	223,00	20-juin-25	ACD
TPCI.O33	TPCI 5.75% 2019-2026	4 000	4 160	NC	4 160	128,55	A	230,00	20-mars-25	ACD
TPCI.O34	TPCI 6% 2019-2029	6 250	6 188	NC	6 187.50	209,59	A	375,00	20-mars-25	ACD
TPCI.O35	TPCI 5,75% 2019 -2026	10 000	10 250	NC	10 250	143,36	A	575,00	11-juil.-25	ACD
TPCI.O36	TPCI 5,75% 2019- 2026	10 000	10 000	NC	10 000	78,77	A	575,00	21-août-25	ACD
TPCI.O37	TPCI 5,80% 2019-2026	6 000	5 940	NC	5 940	295,70	A	348,00	4-déc.-24	ACD
TPCI.O38	TPCI 5,75% 2019-2026	6 000	6 000	NC	6 000	293,16	A	345,00	4-déc.-24	ACD
TPCI.O39	TPCI 5,75% 2019 - 2026	6 000	5 859	NC	5 859	338,40	A	345,00	17-oct.-24	ACD
TPCI.O40	TPCI 5,75% 2019-2026	6 000	6 000	NC	6 000	258,28	A	345,00	10-janv.-25	ACD
TPCI.O41	TPCI 5,80% 2020-2027	10 000	10 000	NC	10 000	356,56	A	580,00	28-févr.-25	ACD
TPCI.O42	TPCI 5,90% 2020-2030	10 000	10 000	NC	10 000	362,08	A	590,00	28-févr.-25	ACD
TPCI.O43	TPCI 5,90% 2020 - 2030	10 000	10 000	NC	10 000	274,79	A	590,00	23-avr.-25	ACD
TPCI.O44	TPCI 5,80% 2020 - 2027	10 000	9 800	NC	9 800	270,14	A	580,00	23-avr.-25	ACD
TPCI.O45	TPCI 5,80% 2020 -2027	6 000	6 000	NC	6 000	110,60	A	348,00	16-juin-25	ACD
TPCI.O46	TPCI 5,90% 2020 - 2030	7 500	7 650	NC	7 650	140,63	A	442,50	16-juin-25	ACD
TPCI.O47	TPCI 5,80% 2020 - 2027	6 000	6 150	NC	6 150	139,20	A	438,00	16-juin-25	ACD
TPCI.O48	TPCI 5,80% 2020- 2027	6 000	5 940	NC	5 940	69,60	A	348,00	29-juil.-25	ACD
TPCI.O49	TPCI 5,90% 2020- 2030	7 500	7 564	NC	7 563.75	88,50	A	442,50	29-juil.-25	ACD
TPCI.O50	TPCI 5,90% 2020-2030	7 500	7 500	NC	7 500	52,13	A	442,50	28-août-25	ACD
TPCI.O51	TPCI 5,80 % 2020-2027	6 000	6 000	NC	6 000	7,63	A	348,00	2-oct.-25	ACD
TPCI.O52	TPCI 5,90 % 2020 -2030	7 500	7 500	NC	7 500	9,70	A	442,50	2-oct.-25	ACD
TPCI.O53	TPCI 5,80% 2020-2027	8 000	8 480	NC	8 480	441,18	A	464,00	28-oct.-24	ACD
TPCI.O54	TPCI 5,90% 2020-2030	8 750	8 575	NC	8 575	490,86	A	516,25	28-oct.-24	ACD
TPCI.O55	TPCI 5,80% 2020 -2027	8 000	8 400	NC	8 400	368,92	A	464,00	24-déc.-24	ACD
TPCI.O56	TPCI 5,90% 2020- 2030	8 750	9 450	NC	9 450	410,46	A	516,25	24-déc.-24	ACD
TPCI.O57	TPCI 5,80% 2020-2027	8 000	7 600	NC	7 600	412,02	A	464,00	20-nov.-24	ACD
TPCI.O58	TPCI 5,80% 2021-2028	8 000	8 000	NC	8 000	273,32	A	464,00	9-mars-25	ACD
TPCI.O59	TPCI 5,90% 2021-2031	8 750	9 056	NC	9 056.25	304,09	A	516,25	9-mars-25	ACD
TPCI.O60	TPCI 5,80% 2021-2028	10 000	10 000	NC	10 000	238,36	A	580,00	13-mai-25	ACD
TPCI.O61	TPCI 5,90% 2021-2031	10 000	10 000	NC	10 000	242,47	A	590,00	13-mai-25	ACD
TPCI.O62	TPCI 5,80 % 2021 -2028	8 000	7 920	NC	7 920	129,67	A	464,00	30-juin-25	ACD
TPCI.O63	TPCI 5,90% 2021 -2031	8 750	8 750	NC	8 750	144,27	A	516,25	30-juin-25	ACD
TPCI.O64	TPCI 5,80 % 2021 - 2028	8 000	8 000	NC	8 000	69,92	A	464,00	16-août-25	ACD
TPCI.O65	TPCI 5,90 % 2021-2031	8 750	9 363	NC	9 362.50	14,14	A	516,25	30-sept.-25	ACD
TPCI.O66	TPCI 5,90% 2021-2031	10 000	10 000	NC	10 000	548,09	A	590,00	5-nov.-24	ACD
TPCI.O67	TPCI 5,90 % 2021-2036	10 000	10 200	NC	10 200	481,99	A	590,00	16-déc.-24	ACD
TPCI.O68	TPCI 5,90 % 2022-2037	10 000	10 000	NC	10 000	406,23	A	590,00	1-févr.-25	ACD
TPCI.O69	TPCI 5,75 % 2022-2037	10 000	10 000	NC	10 000	318,22	A	575,00	22-mars-25	ACD
TPCI.O70	TPCI 5,75 % 2022-2037	10 000	10 300	NC	10 300	258,36	A	575,00	29-avr.-25	ACD
TPCI.O71	TPCI 5,65% 2022-2032	10 000	10 150	NC	10 150	181,11	A	565,00	15-juin-25	ACD
TPCI.O72	TPCI 5,65% 2022-2029	10 000	10 000	NC	10 000	113,00	A	565,00	29-juil.-25	ACD
TPCI.O73	TPCI 5,75% 2022-2032	10 000	10 500	NC	10 500	115,00	A	575,00	29-juil.-25	ACD
TPCI.O74	TPCI 5,85% 2022-2042	9 474	9 474	NC	9 473.68	110,84	A	554,21	29-juil.-25	ACD
TPCI.O75	TPCI 5,65% 2022-2029	10 000	10 700	NC	10 700	4,64	A	565,00	7-oct.-25	ACD
TPCI.O76	TPCI 5,75% 2022-2032	10 000	10 000	NC	10 000	4,73	A	575,00	7-oct.-25	ACD
TPCI.O77	TPCI (TAUX DE BASE + SPREAD) % 2022-2029	10 000	10 000	NC	10 000	129,62	T	198,75	11-nov.-24	ACD
TPCI.O78	TPCI 5,65% 2022-2029	10 000	10 000	NC	10 000	466,20	A	565,00	13-déc.-24	ACD
TPCI.O79	TPCI 5,75% 2023-2030	10 000	10 000	NC	10 000	353,48	A	575,00	28-févr.-25	ACD
TPCI.O80	TPCI 6% 2023-2030	10 000	10 000	NC	10 000	240,00	A	600,00	17-mai-25	ACD
TPCI.O81	TPCI 5,90% 2023-2028	10 000	10 500	NC	10 500	114,77	A	590,00	31-juil.-25	ACD
TPCI.O82	TPCI 6,00% 2023-2030	10 000	10 000	NC	10 000	116,71	A	600,00	31-juil.-25	ACD
TPCI.O83	TPCI 5,90 % 2023-2028	10 000	10 000	NC	10 000	586,78	A	590,00	12-oct.-24	ACD
TPCI.O84	TPCI 6,00 % 2023-2030	10 000	10 000	NC	10 000	596,72	A	600,00	12-oct.-24	ACD
TPCI.O85	TPCI 5,90 % 2023 - 2028	10 000	10 000	NC	10 000	485,22	A	590,00	14-déc.-24	ACD
TPCI.O86	TPCI 6,00 % 2023 - 2030	10 000	10 000	NC	10 000	493,44	A	600,00	14-déc.-24	ACD
TPCI.O87	TPCI 5,90% 2024-2029	10 000	10 000	NC	10 000	321,67	A	590,00	25-mars-25	ACD
TPCI.O88	TPCI 6,00% 2024-2031	10 000	10 000	NC	10 000	327,12	A	600,00	25-mars-25	ACD
TPCI.O89	TPCI 5,90% 2024-2029	10 000	10 000	NC	10 000	134,16	A	590,00	19-juil.-25	ACD
TPCI.O90	TPCI 6,00% 2024-2031	10 000	10 000	NC	10 000	136,44	A	600,00	19-juil.-25	ACD
TPNE.O1	TRESOR PUBLIC DU NIGER 6,50% 2019-2026	10 000	10 000	NC	10 000	349,04	A	650,00	28-mars-25	ACD
TPNE.O2	TRESOR PUBLIC DU NIGER 6,50% 2019 - 2026	10 000	10 000	NC	10 000	124,66	A	650,00	1-août-25	ACD

TPNE.03	TRESOR PUBLIC DU NIGER 6,5% 2020-2027	6 000	5 999	NC	5 999.40	75,86	A	390,00	31-juil.-25	ACD
TPNE.04	TRESOR PUBLIC DU NIGER 6,30% 2	8 750	8 750	NC	8 750	70,98	A	551,25	24-août-25	ACD
TPNE.05	TPNE 6,15 % 2022-2034	10 000	10 000	NC	10 000	217,36	A	615,00	3-juin-25	ACD
TPNE.06	TRESOR PUBLIC DU NIGER 6,15% 2022 - 2034	10 000	10 000	NC	10 000	505,78	A	615,00	14-déc.-24	ACD
TPNE.07	TRESOR PUBLIC DU NIGER 6,25 % 2023-2028	10 000	10 000	NC	10 000	186,64	A	625,00	23-juin-25	ACD
TPTG.02	TPTG 6% 2022-2037	10 000	10 000	NC	10 000	539,34	A	600,00	16-nov.-24	ACD
TOTAL						47		470 000		

OBLIGATIONS REGIONALES

BIDC.04	BIDC-EBID 6.10% 2017-2027	3 750	3 750	NC	3 750	72,71	A	228,78	16-juin-25	ACD
BIDC.05	BIDC-EBID 6,40% 2019-2026	10 000	10 000	NC	10 000	156,52	S	320,00	12-janv.-25	ACD
BIDC.06	BIDC-EBID 6,50 % 2021-2028	8 000	8 000	NC	8 000	206,01	S	261,42	18-nov.-24	ACD
BIDC.07	BIDC-EBID 5,90% 2022-2029	10 000	10 000	NC	10 000	198,28	S	295,00	9-déc.-24	ACD
CRRH.010	CRRH-UEMOA 6,10% 2022-2037	10 000	9 975	NC	9 975	112,72	S	305,00	3-févr.-25	AC
CRRH.02	CRRH-UEMOA 6.10% 2012-2024	10 000	9 800	NC	9 800	140,90	S	305,00	17-janv.-25	AC
CRRH.04	CRRH-UEMOA 6% 2014-2024	10 000	10 000	NC	10 000	167,21	S	300,00	30-déc.-24	AC
CRRH.05	CRRH-UEMOA 5.85% 2015-2025	10 000	10 000	NC	10 000	157,07	S	294,90	4-janv.-25	AC
CRRH.06	CRRH-UEMOA 5.85% 2016-2026	10 000	10 000	NC	10 000	157,38	S	292,50	3-janv.-25	ACD
CRRH.07	CRRH-UEMOA 5.95% 2017-2029	4 583	4 583	NC	4 583	108,19	S	136,35	17-nov.-24	AC
CRRH.08	CRRH-UEMOA 5.95% 2018-2030	5 417	5 417	NC	5 416.67	97,74	S	161,15	21-déc.-24	AC
CRRH.09	CRRH-UEMOA 6.05% 2018-2033	6 333	6 333	NC	6 333	116,21	S	191,58	21-déc.-24	AC
TOTAL						0		0		

OBLIGATIONS PRIVEES

FBOAD.01	FCTC BOAD DOLI-P 6,10% 2023-2030	7 300	7 300	NC	7 300	24,40	S	220,82	20-mars-25	AC
FDINBF.01	FIDELIS FINANCE CAP25 7,00% 2023-2028	10 000	9 760	NC	9 760	257,09	S	330,80	20-nov.-24	ACD
FEPTC.01	FCTC EPT 7 % 2023-2030	10 000	9 100	NC	9 100	82,02	T	171,50	27-nov.-24	ACD
FEPTC.02	FCTC EPT 7,25 % 2023-2033	10 000	10 000	NC	10 000	84,95	T	177,63	27-nov.-24	ACD
FEPTC.03	FCTC EPT 7,50% 2023-2038	10 000		NC		87,88	T	183,75	27-nov.-24	ACD
FNSBC.01	FCTC NSIA BANQUE 7 % 2020-2025	1 111	1 233	NC	1 233.32	5,03	T	19,06	16-déc.-24	ACD
FORBT.01	FCTC ORABANK 7 % 2021-2026	5 000	5 450	NC	5 450	11,31	T	85,75	28-déc.-24	ACD
FSNTS.01	FCTC SONATEL C-1 6,40 % 2023-2	10 000	9 840	NC	9 840	135,69	S	300,80	19-janv.-25	AC
FSNTS.02	FCTC SONATEL C-2 6,60 % 2023-2	10 000	10 000	NC	10 000	139,93	S	310,20	19-janv.-25	AC
FTIMC.01	FCTC TEYLIM IMMO 7 % 2021-2028	6 250	6 250	NC	6 250	37,69	T	107,19	8-déc.-24	ACD
ORGT.02	ORAGROUP SA 7,15% 2021-2028	9 000	9 000	NC	9 000	293,62	S	321,75	26-oct.-24	ACD
PADS.03	PAD 6,60% 2020-2027	7 000	6 580	NC	6 580	219,64	S	231,00	19-oct.-24	ACD
PTRC.01	PETRO IVOIRE 6,80% 2022-2029	10 000	10 900	NC	10 900	213,03	S	333,20	15-déc.-24	ACD
SNLC.01	SENELEC 6,50% 2018-2025	1 000	1 000	NC	1 000	2,33	S	32,50	27-mars-25	AC
SNTS.02	SONATEL 6,50% 2020-2027	6 000	5 139	NC	5 139	86,38	S	184,81	16-janv.-25	ACD
TOTAL						0		0		

SUKUK ET TITRES ASSIMILES

SUKSN.S2	SUKUK SN 6% 2016-2026	10 000	10 750	NC	10 750	126,67	S	306,67	26-janv.-25	ACD
SUKTG.S1	SUKUK TG 6.5% 2016-2026	10 000	10 000	NC	10 000	110,93	S	377,99	17-févr.-25	ACD
TOTAL						0		0		

TOTAL - Marché des obligations

47 470 000

Légende :
 (#) (*) Ex-Coupon couru (#)Cours de référence amorti / Coupon couru Ex-c (#)Ex-marge de profits
 Cours du jour: Ouv.: Ouverture Clôt.: Clôture Moy.: Moyen
 Type Amort: Type d'Amortissement IF: In Fine AC: Amortissement Constant AD: Amortissement Dégressif ACD: Amortissement Constant Différé
 Période: Périodicité de paiement des coupons A: Annuelle S: Semestrielle T: Trimestrielle
 Eché.: Échéance de paiement des intérêts
 Mentions: NC: Non Coté Ex-c: Ex-coupon ou Ex-droit SP: Suspendu

INFORMATIONS
OPERATIONS EN COURS

Emetteur	Opération
BIDC	Première cotation - BIDC - EBID GSS 6,50 % 2024-2031- Première cotation le 31 octobre 2024

AVIS

Entité	N°	Nature	Objet
--------	----	--------	-------

COMMUNIQUES

Emetteur	N°	Nature	Objet
----------	----	--------	-------

QUANTITES RESIDUELLES
MARCHE DES ACTIONS

Symbole	Titre	Quantité résiduelle à l'achat	Cours Achat / Vente			Quantité résiduelle à la vente	Cours de Référence
ABJC	SERVAIR ABIDJAN CI	1 838	1,945	/	1,955	10	1 945
BICC	BICI CI	30	10,510	/	11,100	469	10 530
BNBC	BERNABE CI	36	1,080	/	1,130	5 000	1 080
BOAB	BANK OF AFRICA BN	261	4,350	/	4,395	195	4 395
BOABF	BANK OF AFRICA BF	5	3,455	/	3,495	155	3 495
BOAC	BANK OF AFRICA CI	5	10,000	/	10,085	9	10 000
BOAM	BANK OF AFRICA ML	50	2,400	/	2,450	1 859	2 450
BOAN	BANK OF AFRICA NG	293	3,250	/	3,365	4	3 350
BOAS	BANK OF AFRICA SENEGAL	10	3,910	/	4,000	614	4 000
CABC	SICABLE CI	10	980	/	1,000	649	1 000
CBIBF	CORIS BANK INTERNATIONAL	28	9,990	/	9,995	42	9 995
CFAC	CFAO MOTORS CI	1 189	640	/	675	3 075	640
CIEC	CIE CI	140	2,345	/	2,350	2 683	2 345
ECOC	ECOBANK COTE D'IVOIRE	10	8,595	/	8,600	468	8 600
ETIT	ECOBANK TRANS. INCORP. TG	2 100	16	/	17	2 194 134	17
FTSC	FILTISAC CI	4 910	1,350	/	1,395	1 523	1 395
NEIC	NEI-CEDA CI	3	760	/	765	4 069	765
NSBC	NSIA BANQUE COTE D'IVOIRE	50	6,400	/	6,440	1 135	6 440
NTLC	NESTLE CI	15	6,985	/	6,990	46	6 990
ONTBF	ONATEL BF	26	2,385	/	2,390	70	2 390
ORAC	ORANGE COTE D'IVOIRE	5	15,350	/	15,700	795	15 700
ORGT	ORAGROUP TOGO	472	1,795	/	1,800	219	1 800
PALC	PALM CI	165	4,750	/	4,800	435	4 800
PRSC	TRACTAFRIC MOTORS CI	6	2,030	/	2,110	370	2 100
SAFC	SAFCA CI	12	775	/	835	318	835
SCRC	SUCRIVOIRE	267	750	/	790	242	790
SDCC	SODE CI	95	5,375	/	5,395	493	5 395
SDSC	AFRICA GLOBAL LOGISTICS CI	30	1,400	/	1,450	312	1 450
SEMC	EVIOSYS PACKAGING SIEM CI			/			700
SGBC	SOCIETE GENERALE COTE D'IVOIRE	38	19,650	/	19,990	17	19 650
SHEC	VIVO ENERGY CI	2 719	830	/	860	217	830
SIBC	SOCIETE IVOIRIENNE DE BANQUE	2	6,670	/	6,700	467	6 700
SICC	SICOR CI	2	3,000	/			3 000
SIVC	AIR LIQUIDE CI	5	475	/	510	295	475
SLBC	SOLIBRA CI	90	17,005	/	17,100	1	17 100
SMBC	SMB CI			/	12,900	4 451	11 935
SNTS	SONATEL SN	10	23,705	/	23,800	1 226	23 800
SOGC	SOGB CI	1	4,495	/	4,500	1 436	4 500
SPHC	SAPH CI	2	4,295	/	4,300	7 375	4 295
STAC	SETAO CI			/	Marché	179	625
STBC	SITAB CI	131	7,000	/	7,100	998	7 100
SVOC	MOVIS CI			/			2 395
TTLC	TOTALENERGIES MARKETING CI	350	2,160	/	2,260	1 782	2 160
TTLS	TOTALENERGIES MARKETING SN	455	2,300	/	2,310	17	2 310
UNLC	UNILEVER CI			/	Marché	49	7 845
UNXC	UNIWAX CI	49	Marché	/			470

QUANTITES RESIDUELLES

MARCHE DES DROITS

Symbole	Titre	Quantité résiduelle à l'achat	Cours Achat / Vente	Quantité résiduelle à la vente	Cours de Référence
---------	-------	-------------------------------	---------------------	--------------------------------	--------------------

QUANTITES RESIDUELLES
MARCHE DES OBLIGATIONS

Symbole	Titre	Quantité résiduelle à l'achat	Cours Achat / Vente	Quantité résiduelle à la vente	Cours de Référence
FBOAD.01	FCTC BOAD DOLI-P 6,10% 2023-2030		/ 7,300	299	7 300
FDFINBF.01	FIDELIS FINANCE CAP25 7,00% 2023-2028		/		9 760
FEPTC.01	FCTC EPT 7 % 2023-2030		/		9 100
FEPTC.02	FCTC EPT 7,25 % 2023-2033		/		10 000
FEPTC.03	FCTC EPT 7,50% 2023-2038		/		10 000
FNSBC.01	FCTC NSIA BANQUE 7 % 2020-2025		/		1 233
PTRC.01	PETRO IVOIRE 6,80% 2022-2029		/ 10,200	27	10 900
SNLC.01	SENELEC 6,50% 2018-2025		/ 1,000	203	1 000
SNTS.02	SONATEL 6,50% 2020-2027		/		5 139
FORBT.01	FCTC ORABANK 7 % 2021-2026		/ 5,041.50	700	5 450
FSNTS.01	FCTC SONATEL C-1 6,40 % 2023-2		/		9 840
FSNTS.02	FCTC SONATEL C-2 6,60 % 2023-2		/		10 000
FTIMC.01	FCTC TEYLIMOM IMMO 7 % 2021-2028	1 162	6,250 /		6 250
ORGT.02	ORAGROUP SA 7,15% 2021-2028	106	9,000 /	196	9 000
PADS.03	PAD 6,60% 2020-2027		/		6 580
EOM.010	ETAT DU MALI 6,20 % 2022-2029		/		10 000
EOM.011	ETAT DU MALI 6,40 % 2023-2030		/ 10,000	22	10 000
EOM.012	ETAT DU MALI 6,50 % 2023-2030		/ 10,000	25	9 900
EOM.013	ETAT DU MALI 6,50 % 2024-2034		/		9 999
EOM.014	ETAT DU MALI 3,00 % 2024-2031		/		10 000
EOM.03	ETAT DU MALI 6,50 % 2018-2025		/		2 000
TPNE.03	TRESOR PUBLIC DU NIGER 6,5% 2020-2027		/ 6,000	70	5 999
TPNE.04	TRESOR PUBLIC DU NIGER 6,30% 2		/		8 750
TPNE.05	TPNE 6,15 % 2022-2034		/		10 000
TPNE.06	TRESOR PUBLIC DU NIGER 6,15% 2022 - 2034		/		10 000
TPNE.07	TRESOR PUBLIC DU NIGER 6,25 % 2023-2028		/		10 000
TPTG.02	TPTG 6% 2022-2037		/ 10,000	479	10 000
TPCI.087	TPCI 5,90% 2024-2029		/		10 000
TPCI.088	TPCI 6,00% 2024-2031		/ 10,000	238	10 000
TPCI.089	TPCI 5,90% 2024-2029		/		10 000
TPCI.090	TPCI 6,00% 2024-2031		/		10 000
TPNE.01	TRESOR PUBLIC DU NIGER 6,50% 2019-2026		/ 9,250	23	10 000
TPNE.02	TRESOR PUBLIC DU NIGER 6,50% 2019 - 2026		/ 9,900	142	10 000
TPCI.081	TPCI 5,90% 2023-2028		/		10 500
TPCI.082	TPCI 6,00% 2023-2030		/		10 000
TPCI.083	TPCI 5,90 % 2023-2028		/		10 000
TPCI.084	TPCI 6,00 % 2023-2030		/ 10,000	25 000	10 000
TPCI.085	TPCI 5,90 % 2023 - 2028		/		10 000
TPCI.086	TPCI 6,00 % 2023 - 2030		/		10 000
TPCI.075	TPCI 5,65% 2022-2029		/		10 700
TPCI.076	TPCI 5,75% 2022-2032		/		10 000
TPCI.077	TPCI (TAUX DE BASE + SPREAD) % 2022-2029		/		10 000
TPCI.078	TPCI 5,65% 2022-2029		/		10 000
TPCI.079	TPCI 5,75% 2023-2030		/ 9,600	80	10 000
TPCI.080	TPCI 6% 2023-2030		/ 10,000	15 392	10 000
TPCI.069	TPCI 5,75 % 2022-2037		/ 10,000	17	10 000
TPCI.070	TPCI 5,75 % 2022-2037		/		10 300
TPCI.071	TPCI 5,65% 2022-2032		/		10 150
TPCI.072	TPCI 5,65% 2022-2029		/		10 000
TPCI.073	TPCI 5,75% 2022-2032		/		10 500

TPCI.074	TPCI 5,85% 2022-2042	/				9 474
TPCI.063	TPCI 5,90% 2021 -2031	/				8 750
TPCI.064	TPCI 5,80 % 2021 - 2028	/				8 000
TPCI.065	TPCI 5,90 % 2021-2031	/				9 363
TPCI.066	TPCI 5,90% 2021-2031	/				10 000
TPCI.067	TPCI 5,90 % 2021-2036	/				10 200
TPCI.068	TPCI 5,90 % 2022-2037	/	10,000		4	10 000
TPCI.057	TPCI 5,80% 2020-2027	/				7 600
TPCI.058	TPCI 5,80% 2021-2028	/				8 000
TPCI.059	TPCI 5,90% 2021-2031	/				9 056
TPCI.060	TPCI 5,80% 2021-2028	/				10 000
TPCI.061	TPCI 5,90% 2021-2031	/				10 000
TPCI.062	TPCI 5,80 % 2021 -2028	/				7 920
TPCI.051	TPCI 5,80 % 2020-2027	/				6 000
TPCI.052	TPCI 5,90 % 2020 -2030	/				7 500
TPCI.053	TPCI 5,80% 2020-2027	/				8 480
TPCI.054	TPCI 5,90% 2020-2030	/				8 575
TPCI.055	TPCI 5,80% 2020 -2027	/				8 400
TPCI.056	TPCI 5,90% 2020- 2030	/				9 450
TPCI.045	TPCI 5,80% 2020 -2027	/				6 000
TPCI.046	TPCI 5,90% 2020 - 2030	/				7 650
TPCI.047	TPCI 5,80% 2020 - 2027	/				6 150
TPCI.048	TPCI 5,80% 2020- 2027	/				5 940
TPCI.049	TPCI 5,90% 2020- 2030	/				7 564
TPCI.050	TPCI 5,90% 2020-2030	/				7 500
TPCI.039	TPCI 5,75% 2019 - 2026	/	6,270		2	5 859
TPCI.040	TPCI 5,75% 2019-2026	/				6 000
TPCI.041	TPCI 5,80% 2020-2027	/				10 000
TPCI.042	TPCI 5,90% 2020-2030	/	10,000		2 850	10 000
TPCI.043	TPCI 5,90% 2020 - 2030	/	10,000		14	10 000
TPCI.044	TPCI 5,80% 2020 - 2027	/	9,800		135	9 800
TPCI.033	TPCI 5.75% 2019-2026	/				4 160
TPCI.034	TPCI 6% 2019-2029	/				6 188
TPCI.035	TPCI 5,75% 2019 -2026	/				10 250
TPCI.036	TPCI 5,75% 2019- 2026	/				10 000
TPCI.037	TPCI 5,80% 2019-2026	/				5 940
TPCI.038	TPCI 5,75% 2019-2026	/	6,000		348	6 000
TPCI.027	TPCI 6% 2017-2025	/				10 250
TPCI.028	TPCI 6% 2018 - 2026	/				10 000
TPCI.029	TPCI 6% 2018-2026	/				10 000
TPCI.030	TPCI 5,95% 2018-2025	/				3 000
TPCI.031	TPCI 5,75% 2019 - 2026	/				10 230
TPCI.032	TPCI 2,23% 2019-2026	/				10 000
TPCI.021	TPCI 6% 2016-2028	/				10 000
TPCI.022	TPCI 5.90% 2016 - 2026	/				9 800
TPCI.023	TPCI 5.90% 2016-2026	/				9 700
TPCI.024	TPCI 6.25% 2017-2029	/				9 700
TPCI.025	TPCI 5,95% 2017-2024 A	/				10 000
TPCI.026	TPCI 5,95% 2017-2024 B	/				10 000
TPBJ.05	TPBJ 5,85 % 2022-2042	/	10,000		1 916	9 999
TPBJ.06	TPBJ 5,75% 2022-2037	/				10 100
TPBJ.07	TPBJ 5,70% 2023-2030	/				10 000
TPBJ.08	TPBJ 6,20% 2023-2038	/	10,000		42	10 000
TPCI.017	TPCI 3% 2014-2024	/				10 000
TPCI.019	TPCI 5.99% 2015-2025	17	9,850	/		10 000

TPBF.O6	TPBF 6.50% 2018-2025		/			9 112
TPBF.O7	TPBF 6,50% 2018- 2025		/			10 000
TPBF.O8	TPBF 6,50% 2019-2027		/			10 000
TPBF.O9	TPBF 6,50% 2019 - 2027		/	11,000	526	11 000
TPBJ.O3	TPBJ 6,50% 2020-2028		/	10,000	184	10 000
TPBJ.O4	TPBJ 5,50 % 2022-2037		/			10 000
TPBF.O17	TPBF 6,30 % 2023-2030		/	10,000	50	10 000
TPBF.O18	TPBF 6,50% 2023-2033		/	9,800	3 000	9 900
TPBF.O19	ETAT DU BURKINA 6,30% 2024-2029		/	10,000	125	10 000
TPBF.O20	ETAT DU BURKINA 6,55% 2024-2031		/	10,000	321	10 000
TPBF.O4	TPBF 6.50% 2017-2027		/			10 000
TPBF.O5	TPBF 6,50% 2017-2024		/	10,000	21	10 000
TPBF.O11	TPBF 6,50 % 2020-2028		/	6,668	26	6 668
TPBF.O12	TPBF 6.50% 2021-2031		/			9 850
TPBF.O13	TPBF 6,50 % 2021 - 2031		/	10,000	67	10 000
TPBF.O14	TPBF 6,30% 2022-2034		/	9,600	1 030	9 898
TPBF.O15	ETAT DU BURKINA 6,30 % 2022-2		/	9,900	10	10 000
TPBF.O16	ETAT DU BURKINA 6% 2023-2028		/	10,000	50	10 000
EOS.O16	ETAT DU SENEGAL 6,45 % 2024-2031		/	10,000	200	9 900
EOS.O17	ETAT DU SENEGAL 6,65 % 2024-2034		/			10 000
EOS.O7	ETAT SENEGAL 6.30% 2015-2025		/			10 000
EOS.O8	ETAT DU SENEGAL 5,95% 2022-2034		/	9,900	50	10 000
EOS.O9	ETAT DU SENEGAL 6,00 % 2023-20		/	10,000	64	10 000
TPBF.O10	TPBF 6,50% 2020 - 2028		/			5 833
EOS.O10	ETAT DU SENEGAL 6,15 % 2023-2030		/			10 000
EOS.O11	ETAT DU SENEGAL 6,35 % 2023-2033		/	9,950	11	10 000
EOS.O12	ETAT DU SENEGAL 6,15 % 2023-2028		/			9 500
EOS.O13	ETAT DU SENEGAL 6,30 % 2023-2030	8	10,000	/		10 000
EOS.O14	ETAT DU SENEGAL 6,50 % 2023-2033		/			10 000
EOS.O15	ETAT DU SENEGAL 6,25 % 2024-2029		/			9 850
EOM.O4	ETAT DU MALI 6,50% 2019-2027		/			6 000
EOM.O5	ETAT DU MALI 6,50% 2020-2028		/	8,000	60	8 000
EOM.O6	ETAT DU MALI 6,50% 2020-2027		/	8,000	71	7 999
EOM.O7	ETAT DU MALI 6.50% 2021-2031		/	8,400	178	8 400
EOM.O8	ETAT DU MALI 6,20 % 2022-2032		/	10,000	217	10 000
EOM.O9	ETAT DU MALI 6,30% 2022-2032		/			9 800
BIDC.O4	BIDC-EBID 6.10% 2017-2027		/	3,750	193	3 750
BIDC.O5	BIDC-EBID 6,40% 2019-2026		/	10,000	2	10 000
BIDC.O6	BIDC-EBID 6,50 % 2021-2028		/			8 000
BIDC.O7	BIDC-EBID 5,90% 2022-2029		/	10,000	119	10 000
CRRH.O10	CRRH-UEMOA 6,10% 2022-2037		/	10,000	1 768	9 975
CRRH.O2	CRRH-UEMOA 6.10% 2012-2024		/			9 800
CRRH.O4	CRRH-UEMOA 6% 2014-2024		/			10 000
CRRH.O5	CRRH-UEMOA 5.85% 2015-2025		/	10,000	40	10 000
CRRH.O6	CRRH-UEMOA 5.85% 2016-2026		/			10 000
CRRH.O7	CRRH-UEMOA 5.95% 2017-2029		/	4,583	1 129	4 583
CRRH.O8	CRRH-UEMOA 5.95% 2018-2030		/			5 417
CRRH.O9	CRRH-UEMOA 6.05% 2018-2033		/			6 333

SUKUK ET TITRES ASSIMILES

Symbole	Titre	Quantité résiduelle à l'achat	Cours Achat / Vente	Quantité résiduelle à la vente	Cours de Référence
SUKSN.S2	SUKUK SN 6% 2016-2026		/		10 750
SUKTG.S1	SUKUK TG 6.5% 2016-2026		/		10 000

CALENDRIER DES ASSEMBLEES GENERALES
ANNEE : 2024

Société	Nature	Date	Heure	Lieu
ORAGROUP	Mixte	15/10/2024	10:00:00	Hôtel 2 Février, Lomé - Togo
BANK OF AFRICA CI	Extraordinaire	10/10/2024	10:00:00	siège de la Banque au Plateau (4è étage)
COBANK CI	Ordinaire	04/10/2024	10:00:00	Caisse de Retraite par Répartition avec Epargne de l'Union Monétaire Ouest Africaine (CRRAE-UMOA) sise à Abidjan Plateau, Rue Privée, Angle Boulevard Botreau Roussel
SOLIBRA	Extraordinaire	11/09/2024	09:30:00	Espace Latrille Event sis à Cocody Boulevard Latrille, Carrefour Duncan, salle Félix Houphouët Boigny
UNILEVER CI	Ordinaire	06/09/2024	09:00:00	Salle Tamarin de l'Hôtel Azalaï sis à Abidjan Marcory Boulevard Valery Giscard d'Estaing
SUCRIVOIRE	Mixte	26/08/2024	09:30:00	VISIOCONFERENCE
BANK OF AFRICA NG	Extraordinaire	22/08/2024	10:00:00	Centre de Formation de la BOA-NIGER (sise à BOA-Siège)
BANK OF AFRICA BN	Extraordinaire	20/08/2024	10:00:00	NOVOTEL, salle Baobab 2 & 3 à Cotonou
BANK OF AFRICA SN	Extraordinaire	16/08/2024	09:30:00	3ème Etage Immeuble Elan I, Almadies, Zone 12, Route de Ngor à Dakar
BANK OF AFRICA BF	Extraordinaire	13/08/2024	10:00:00	Hôtel BRAVIA à la Salle LAAFI
BANK OF AFRICA ML	Extraordinaire	13/08/2024	09:30:00	Immeuble BANK OF AFRICA, Avenue du Mali, Quartier ACI 2000
AIR LIQUIDE CI	Mixte	22/07/2024	14:00:00	SALLE DE CONFÉRENCE DE LA CRRAE-UMOA, à Abidjan
VIVO ENERGY CI	Ordinaire	28/06/2024	09:30:00	Espace Crystal situé à Marcory zone 4C, 805 rue Chevalier de Clieu non loin des Sapeurs Pompiers
SODECI	Ordinaire	27/06/2024	08:30:00	VISIOCONFERENCE
SERVAIR ABIDJAN CI	Ordinaire	27/06/2024	11:00:00	Salle JEWELS de la CGECI sise au Plateau, Avenue Lamblin
UNIWAX CI	Ordinaire	27/06/2024	09:00:00	Espace Latrille Events, sis à Abidjan, Cocody II-Plateaux (Carrefour Duncan)
CFAO MOTORS CI	Mixte	27/06/2024	09:00:00	Siège social sis à Abidjan, 117, Boulevard de Marseille
CIE CI	Ordinaire	26/06/2024	10:00:00	Visioconférence
SAFCA CI	Ordinaire	25/06/2024	10:00:00	Siège de la société, sis à Abidjan, 1, Rue des Carrossiers, Zone 3 C (Face SOCOCE Treichville)
ORAGROUP	Mixte	25/06/2024	10:00:00	Hôtel 2 Février situé à Place de l'indépendance BP 131 Lomé
ONATEL BF	Ordinaire	24/06/2024	10:30:00	ROYAL BEACH HÔTEL, OUAGADOUGOU-BURKINA FASO
SITAB	Ordinaire	21/06/2024	10:00:00	SALLE JEWELS de la CGECI (Plateau)
TRACTAFRIC CI	Ordinaire	21/06/2024	10:00:00	Hôtel AZALAI ABIDJAN
TOTAL	Mixte	21/06/2024	10:00:00	Radisson Blu Hotel Abidjan Airport sis au boulevard de l'Aéroport Abidjan, Port Bouët
FILTISAC CI	Ordinaire	20/06/2024	10:00:00	Espace Latrille Events - Salle KOSSIA, II-Plateaux Boulevard Latrille, Abidjan - Cocody
BERNABE CI	Ordinaire	20/06/2024	10:00:00	ABIDJAN, salle de conférence GEWELS de la Maison du Patronat Ivoirien (CGECI) au Plateau
SMB	Ordinaire	14/06/2024	09:30:00	Amphithéâtre de la CGECI (La Maison de l'Entreprise) sis à Abidjan-Plateau, à l'Angle du Boulevard de la République et de l'Avenue Lamblin
MOVIS CI	Extraordinaire	14/06/2024	10:45:00	Siège social de MOVIS CI (Situé à Vridi, zone Industrielle, dans la Rue des Conteneurs)
MOVIS CI	Ordinaire	14/06/2024	09:30:00	Siège social de MOVIS CI (Situé à Vridi, en zone Industrielle, dans la Rue des Conteneurs)
PALM CI	Ordinaire	13/06/2024	09:00:00	VISIOCONFERENCE
NESTLE CI	Ordinaire	11/06/2024	10:00:00	Espace CRYSTAL, situé à Abidjan, Zone 4 C, 08 Rue du Chevalier de Clieu « Salle DIAMANT »
COBANK TG	Mixte	06/06/2024	10:00:00	Salle de conférence du Centre Panafricain Ecobank, 2365, Boulevard du Mono, Lomé, Togo
SAPH CI	Ordinaire	04/06/2024	09:00:00	VISIOCONFERENCE
SIB	Mixte	04/06/2024	10:00:00	CRRAE-UMOA (Abidjan - Plateau Angle Boulevard Botreau Roussel, Rue Privée CRRAE-UMOA)
SOLIBRA	Ordinaire	31/05/2024	09:30:00	Espace LATRILLE EVENTS, Cocody Boulevard Latrille, Carrefour Duncan
SETAO CI	Ordinaire	30/05/2024	10:00:00	Hôtel TIAMA (salon EBENE)
TOTAL SENEGAL S.A.	Ordinaire	29/05/2024	10:00:00	Hôtel Radisson Blu Dakar
NEI-CEDA CI	Ordinaire	28/05/2024	10:00:00	Hôtel TIAMA, Abidjan - Plateau
SGB CI	Mixte	28/05/2024	09:00:00	Espace Latrille Events, sis à Abidjan Commune de Cocody, aux Deux-Plateaux Boulevard Latrille

BICI CI	Ordinaire	27/05/2024	10:00:00	Auditorium de la Maison des Entreprises (CGECI) sise au Plateau
BICI CI	Extraordinaire	27/05/2024	11:30:00	Auditorium de la Maison des Entreprises (CGECI) sise au Plateau
SOGB	Ordinaire	24/05/2024	10:30:00	Immeuble CRRAE - UEMOA sis à Abidjan Plateau
NSBC	Ordinaire	23/05/2024	10:30:00	Amphithéâtre de la Caisse de Retraite par Répartition avec Epargne de l'UMOA (CRRAE-UMOA), sis à Abidjan-Plateau, boulevard Botreau ROUSSEL
ECOBANK CI	Ordinaire	25/04/2024	10:00:00	Hôtel Radisson Blu, sis à Abidjan Port-Bouët, route de l'Aéroport International Félix Houphouët Boigny
SONATEL	Ordinaire	25/04/2024	10:00:00	PAR VISIOCONFERENCE dans ses locaux situés au Technopole à Dakar
BANK OF AFRICA ML	Ordinaire	23/04/2024	09:30:00	Siège de la banque à l'Immeuble BANK OF AFRICA, Avenue du Mali, Quartier ACI 2000
BANK OF AFRICA SN	Ordinaire	18/04/2024	09:30:00	Immeuble Elan II au 2ème Etage, Almadies, Zone 12, Route de Ngor à Dakar
ORANGE CI	Ordinaire	16/04/2024	10:00:00	Siège de la société, sis à Abidjan, Cocody Riviera Golf, Boulevard de France, Immeuble Orange Village
BANK OF AFRICA BN	Ordinaire	12/04/2024	09:00:00	Hôtel Golden Tulip à Cotonou
CORIS BANK INTERNATIONAL	Ordinaire	12/04/2024	09:00:00	Sopatel Hôtel Silmandé
SICABLE	Ordinaire	05/04/2024	10:00:00	Hôtel TIAMA, ABIDJAN
BANK OF AFRICA NG	Ordinaire	04/04/2024	10:00:00	Centre de Formation de BOA-NIGER (BOA-Siège)
BANK OF AFRICA BF	Ordinaire	28/03/2024	10:00:00	Salle WANGO I à l'hôtel LANCASTER (EX LAICO HOTEL) OUAGA 2000
BANK OF AFRICA CI	Ordinaire	28/03/2024	10:00:00	Salle Fromager de l'hôtel IVOTEL du Plateau (10ème étage)
AIR LIQUIDE CI	Ordinaire	10/01/2024	10:00:00	Salle de conférence de la CRRAE-UMOA

L'actualité de la BRVM sur nos plateformes digitales

Infos BRVM

Pour recevoir les informations boursières par SMS, souscrivez :



Côte d'Ivoire : *430#
Bénin : *430*15#



Côte d'Ivoire : #139#
Burkina Faso : *310#



Côte d'Ivoire : *431#
Niger : *512*9#
Togo : *310#

Site web

www.brvm.org

Application Mobile

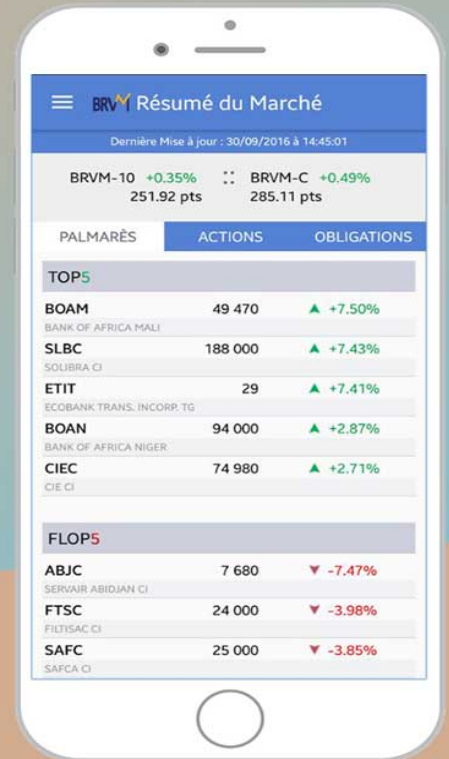

Nous suivre sur :



16 septembre 2024

CALENDRIER DE PAIEMENT DES DIVIDENDES

ANNEE : 2024

Titres	Montant du dividende net par action en FCFA	Numéro de l'Avis	Date de publication de l'Avis au BOC	Ex-dividende	Date de paiement du dividende
				T-2	T
BOA COTE D'IVOIRE	684	057-2024 BRVMDG	04/04/2024	25/04/2024	29/04/2024
BOA BURKINA FASO	704	058-2024 BRVMDG	04/04/2024	02/05/2024	06/05/2024
SONATEL SENEGAL	1 575	080-2024 BRVMDG	26/04/2024	15/05/2024	17/05/2024
BOA MALI	144	082-2024 BRVMDG	29/04/2024	16/05/2024	21/05/2024
BOA BENIN	706	070-2024 BRVMDG	22/04/2024	23/05/2024	27/05/2024
ECOBANK CI	594	089-2024 BRVMDG	10/05/2024	28/05/2024	30/05/2024
BOA NIGER	609,15	059-2024 BRVMDG	05/04/2024	29/05/2024	31/05/2024
SICABLE CI	79,58	091-2024 BRVMDG	14/05/2024	29/05/2024	31/05/2024
ORANGE CI	780	092-2024 BRVMDG	14/05/2024	30/05/2024	03/06/2024
SOCIETE GENERALE CI	1 553,847	118-2024 BRVMDG	04/06/2024	21/06/2024	25/06/2024
NEI-CEDA CI	81,78	120-2024 BRVMDG	05/06/2024	21/06/2024	25/06/2024
BOA SENEGAL	300	129-2024 BRVMDG	12/06/2024	25/06/2024	27/06/2024
BICI CI	540,90	122-2024 BRVMDG	07/06/2024	25/06/2024	27/06/2024
TOTALENERGIES MARKETING SENEGAL	207,58	119-2024 BRVMDG	04/06/2024	26/06/2024	28/06/2024
CORIS BANK INTERNATIONAL BURKINA FASO	790	134-2024 BRVMDG	14/06/2024	03/07/2024	05/07/2024
NSIA BANQUE CI	454,829	143-2024 BRVMDG	20/06/2024	04/07/2024	08/07/2024
PALM CI	563,306	152-2024 BRVMDG	02/07/2024	24/07/2024	26/07/2024
SITAB CI	675	165-2024 BRVMDG	12/07/2024	25/07/2024	29/07/2024
CIE CI	171	157-2024 BRVMDG	10/07/2024	26/07/2024	30/07/2024
ONATEL BF	266,44625	155-2024 BRVMDG	05/07/2024	29/07/2024	31/07/2024
SIB CI	495	166-2024 BRVMDG	15/07/2024	29/07/2024	31/07/2024
SOGB CI	207	168-2024 BRVMDG	22/07/2024	02/08/2024	06/08/2024
SAPH CI	64,80	169-2024 BRVMDG	23/07/2024	08/08/2024	12/08/2024
SOLIBRA CI	2 700	228-2024 BRVMDG	11/09/2024	12/09/2024	14/08/2024
NESTLE CI	675	159-2024 BRVMDG	12/07/2024	16/08/2024	20/08/2024
CFAO MOTORS CI	15,87	195-2024 BRVMDG	16/08/2024	28/08/2024	30/08/2024

TOTALENERGIES MARKETING CI	199,5353	213-2024 BRVMDG	02/09/2024	13/09/2024	17/09/2024
TRACTAFRIC MOTORS CI	182,7	221-2024 BRVMDG	06/09/2024	20/09/2024	24/09/2024
SODE CI	481,50	189-2024 BRVMDG	12/08/2024	23/09/2024	25/09/2024
VIVO ENERGY CI	57	225-2024 BRVMDG	10/09/2024	25/09/2024	27/09/2024
SMB CI	1 080	210-2024 BRVMDG	28/08/2024	26/09/2024	30/09/2024
SERVAIR ABIDJAN CI	206,195	234-2024 BRVMDG	16/09/2024	26/09/2024	30/09/2024
FILTISAC CI	143,10	235-2024 BRVM DG	16/09/2024	26/09/2024	30/09/2024

