

|                       |               |
|-----------------------|---------------|
| <b>BRVM COMPOSITE</b> | <b>257,90</b> |
| Variation Jour        | -0,01 %       |
| Variation annuelle    | 20,43 %       |

|                    |               |
|--------------------|---------------|
| <b>BRVM 30</b>     | <b>129,39</b> |
| Variation Jour     | 0,02 %        |
| Variation annuelle | 19,97 %       |

|                      |               |
|----------------------|---------------|
| <b>BRVM PRESTIGE</b> | <b>114,72</b> |
| Variation Jour       | -0,41 %       |
| Variation annuelle   | 13,06 %       |

Evolution des indices

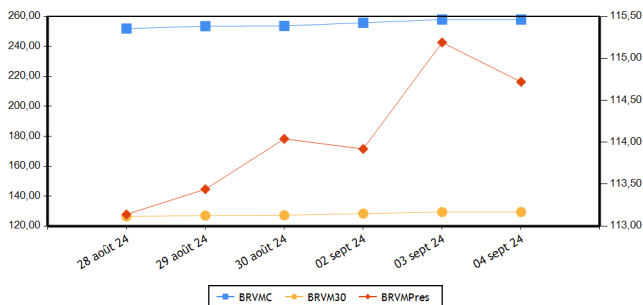

Volumes et valeurs transigés

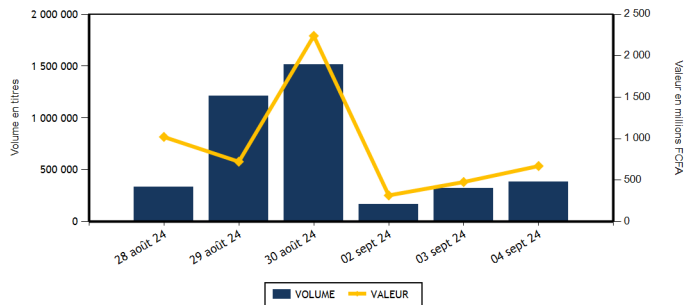

| Actions   | Niveau            | Evol. Jour |
|---|-------------------|------------|
| Capitalisation boursière (FCFA)(Actions & Droits) | 9 497 697 227 869 | -0,22 %    |
| Volume échangé (Actions & Droits)                 | 381 240           | 18,97 %    |
| Valeur transigée (FCFA) (Actions & Droits)        | 670 964 769       | 48,20 %    |
| Nombre de titres transigés                        | 42                | 2,44 %     |
| Nombre de titres en hausse                        | 20                | 17,65 %    |
| Nombre de titres en baisse                        | 15                | 0,00 %     |
| Nombre de titres inchangés                        | 7                 | -22,22 %   |

| Obligations                     | Niveau             | Evol. Jour |
|---------------------------------|--------------------|------------|
| Capitalisation boursière (FCFA) | 10 372 417 883 803 | 0,00 %     |
| Volume échangé                  | 2                  | -99,92 %   |
| Valeur transigée (FCFA)         | 19 350             | -99,92 %   |
| Nombre de titres transigés      | 1                  | -80,00 %   |
| Nombre de titres en hausse      | 0                  |            |
| Nombre de titres en baisse      | 0                  |            |
| Nombre de titres inchangés      | 1                  | -80,00 %   |

**PLUS FORTES HAUSSES**

| Titres                   | Cours | Evol. Jour | Evol. annuelle |
|--------------------------|-------|------------|----------------|
| BANK OF AFRICA BN (BOAB) | 4 485 | 7,43 %     | -29,48 %       |
| BANK OF AFRICA ML (BOAM) | 2 040 | 7,37 %     | 38,31 %        |
| BANK OF AFRICA NG (BOAN) | 3 500 | 7,36 %     | -35,06 %       |
| CFAO MOTORS CI (CFAC)    | 680   | 6,25 %     | -19,05 %       |
| NEI-CEDA CI (NEIC)       | 785   | 6,08 %     | 8,28 %         |

**PLUS FORTES BAISES**

| Titres                    | Cours | Evol. Jour | Evol. annuelle |
|---------------------------|-------|------------|----------------|
| SAFCA CI (SAFC)           | 830   | -7,26 %    | -35,91 %       |
| SETAO CI (STAC)           | 650   | -7,14 %    | -27,78 %       |
| SERVAIR ABIDJAN CI (ABJC) | 2 800 | -3,45 %    | 110,53 %       |
| ORAGROUP TOGO (ORGT)      | 1 825 | -2,93 %    | -30,87 %       |
| FILTISAC CI (FTSC)        | 1 475 | -1,67 %    | -19,84 %       |

**INDICES PAR COMPARTIMENT**

| Base = 100 au 02 janvier 2023 | Nombre de sociétés | Valeur | Evol. Jour | Evol. annuelle | Volume  | Valeur      | PER moyen |
|-------------------------------|--------------------|--------|------------|----------------|---------|-------------|-----------|
| BRVM-PRESTIGE                 | 10                 | 114,72 | -0,41 %    | 13,06 %        | 38 379  | 351 311 635 | 8,53      |
| BRVM-PRINCIPAL                | 36                 | 125,57 | 0,52 %     | 20,79 %        | 342 850 | 319 609 959 | 11,85     |

**INDICES SECTORIELS**

| Base = 100 au 14 juin 1999 | Nombre de sociétés | Valeur | Evol. Jour | Evol. annuelle | Volume  | Valeur      | PER moyen |
|----------------------------|--------------------|--------|------------|----------------|---------|-------------|-----------|
| BRVM - INDUSTRIE           | 11                 | 108,18 | 0,42 %     | 7,08 %         | 8 369   | 33 027 075  | 16,03     |
| BRVM - SERVICES PUBLICS    | 5                  | 692,71 | -0,62 %    | 30,34 %        | 26 050  | 314 198 860 | 10,00     |
| BRVM - FINANCES            | 15                 | 98,27  | 0,52 %     | 13,71 %        | 314 241 | 235 887 804 | 5,71      |
| BRVM - TRANSPORT           | 2                  | 346,48 | 1,75 %     | 4,69 %         | 4 334   | 5 996 100   | 4,49      |
| BRVM - AGRICULTURE         | 5                  | 172,48 | 1,49 %     | 6,76 %         | 13 271  | 54 382 700  | 12,17     |
| BRVM - DISTRIBUTION        | 7                  | 362,72 | 1,47 %     | 10,51 %        | 14 573  | 27 169 520  | 56,92     |
| BRVM - AUTRES SECTEURS     | 1                  | 802,02 | -7,14 %    | -27,78 %       | 391     | 259 535     | -         |

| Indicateurs                         | BRVM COMPOSITE   |
|-------------------------------------|------------------|
| PER moyen du marché                 | 10,08            |
| Taux de rendement moyen du marché   | 8,03             |
| Taux de rentabilité moyen du marché | 11,15            |
| Nombre de sociétés cotées           | 46               |
| Nombre de lignes obligataires       | 150              |
| Volume moyen annuel par séance      | 391 194,00       |
| Valeur moyenne annuelle par séance  | 1 124 838 310,83 |

| Indicateurs                      | BRVM COMPOSITE |
|----------------------------------|----------------|
| Ratio moyen de liquidité         | 15,73          |
| Ratio moyen de satisfaction      | 29,20          |
| Ratio moyen de tendance          | 185,65         |
| Ratio moyen de couverture        | 53,87          |
| Taux de rotation moyen du marché | 0,03           |
| Prime de risque du marché        | 4,17           |
| Nombre de SGI participantes      | 32             |

**Définitions**

Volume moyen annuel par séance = Volume annuel échangé / nombre de séances  
 Valeur moyenne annuelle par séance = Valeur annuelle échangée / nombre de séances  
 Ratio moyen de liquidité = Moyenne des ratios de liquidité (Titres échangés / Volume des ordres de vente)  
 Ratio moyen de satisfaction = Moyenne des ratios de satisfaction (Titres échangés / Volume des ordres d'achat)  
 Ratio moyen de tendance = Moyenne des ratios de tendance (Volume des ordres d'achat / Volume des ordres de vente)  
 Ratio moyen de couverture = Moyenne des ratios de couverture (Volume des ordres de vente / Volume des ordres d'achat)  
 Taux moyen de rotation = moyenne des taux de rotation des actions cotées (volume transigé/capital flottante)  
 PER moyen du marché = moyenne des PER des actions cotées ayant un PER positif  
 Taux de rendement moyen = moyenne des taux de rendement des actions cotées ayant distribué un dividende  
 Taux de rentabilité moyen = moyenne des taux de rentabilité des actions cotées  
 Prime de risque du marché = (1 / le PER moyen du marché) - le taux de référence actuel des emprunts d'Etat

**BOURSE REGIONALE DES VALEURS MOBILIERES**  
 Siège Social : Abidjan - Côte d'Ivoire, 18 av. Joseph Anoma  
 Adresse : 01 BP 3802 Abidjan 01  
 Tel : +225 20 31 55 50 / +225 20 32 66 85  
 Fax : +225 20 32 66 84  
 E-mail : brvm@brvm.org Site web : www.brvm.org



**MARCHE DES ACTIONS**

| Sect. Act. (*)               | Symbole | Titre                          | Cours Précédent | Cours du jour |        | Variation jour | Séance de cotation |                    | Cours Référence | Variation de l'année précédente | Dernier dividende payé |             | Rdt. Net | PER   |
|------------------------------|---------|--------------------------------|-----------------|---------------|--------|----------------|--------------------|--------------------|-----------------|---------------------------------|------------------------|-------------|----------|-------|
|                              |         |                                |                 | Ouv.          | Clôt.  |                | Volume             | Valeur             |                 |                                 | Montant net            | Date        |          |       |
| <b>COMPARTIMENT PRESTIGE</b> |         |                                | <b>114,72</b>   | <b>points</b> |        | <b>-0,41 %</b> |                    |                    |                 |                                 |                        |             |          |       |
| AGR                          | PALC    | PALM CI                        | 4 880           | 4 895         | 4 890  | 0,20 %         | 8 186              | 39 553 345         | 4 890           | -27,56 %                        | 563,31                 | 26-juil.-24 | 11,52 %  | 3,91  |
| AGR                          | SPHC    | SAPH CI                        | 3 500           | 3 490         | 3 480  | -0,57 %        | 1 075              | 3 741 200          | 3 480           | 48,09 %                         | 64,80                  | 12-août-24  | 1,86 %   | 14,27 |
| DIS                          | TTLT    | TOTALENERGIES MARKETING CI     | 2 620           | 2 600         | 2 600  | -0,76 %        | 7 720              | 19 932 340         | 2 600           | 44,44 %                         | 176,00                 | 21-sept.-23 | 6,77 %   | 18,80 |
| DIS                          | TTLS    | TOTALENERGIES MARKETING SN     | 2 150           | 2 200         | 2 200  | 2,33 %         | 564                | 1 240 720          | 2 200           | -12,00 %                        | 207,58                 | 28-juin-24  | 9,44 %   | 18,00 |
| FIN                          | ORGT    | ORAGROUP TOGO                  | 1 880           | 1 865         | 1 825  | -2,93 %        | 442                | 796 060            | 1 825           | -30,87 %                        | 59,52                  | 17-juil.-20 | 3,26 %   |       |
| FIN                          | SGBC    | SOCIETE GENERALE COTE D'IVOIRE | 20 295          | 20 300        | 20 350 | 0,27 %         | 869                | 17 711 625         | 20 350          | 26,79 %                         | 1 553,85               | 25-juin-24  | 7,64 %   | 6,51  |
| IND                          | NTLC    | NESTLE CI                      | 7 000           | 7 000         | 7 150  | 2,14 %         | 3 146              | 22 293 820         | 7 150           | -3,18 %                         | 675,00                 | 20-août-24  | 9,44 %   | 9,53  |
| IND                          | SMBC    | SMB CI                         | 14 890          | 14 700        | 14 695 | -1,31 %        | 360                | 5 253 450          | 14 695          | 39,55 %                         | 720,00                 | 31-août-23  | 4,90 %   | 6,64  |
| SPU                          | ONTBF   | ONATEL BF                      | 2 695           | 2 695         | 2 670  | -0,93 %        | 6 175              | 16 587 835         | 2 670           | 17,11 %                         | 266,45                 | 31-juil.-24 | 9,98 %   | 9,02  |
| SPU                          | SNTS    | SONATEL SN                     | 23 000          | 23 000        | 22 730 | -1,17 %        | 9 842              | 224 201 240        | 22 730          | 26,42 %                         | 1 575,00               | 17-mai-24   | 6,93 %   | 6,85  |
| <b>TOTAL</b>                 |         |                                |                 |               |        |                | <b>38 379</b>      | <b>351 311 635</b> |                 |                                 |                        |             |          |       |

|                               |       |                              |               |               |        |               |         |            |        |          |          |             |         |        |
|-------------------------------|-------|------------------------------|---------------|---------------|--------|---------------|---------|------------|--------|----------|----------|-------------|---------|--------|
| <b>COMPARTIMENT PRINCIPAL</b> |       |                              | <b>125,57</b> | <b>points</b> |        | <b>0,52 %</b> |         |            |        |          |          |             |         |        |
| AGR                           | SCRC  | SUCRIVOIRE                   | 530           | 510           | 530    | 0,00 %        | 1 266   | 648 390    | 530    | 11,58 %  | 40,50    | 20-août-21  | 7,64 %  |        |
| AGR                           | SICC  | SICOR CI                     | 2 810         | NC            | NC     | 0,00 %        |         |            | 2 810  | -7,11 %  | 1 919,00 | 25-sept.-00 |         | 14,14  |
| AGR                           | SOGC  | SOGB CI                      | 3 795         | 3 795         | 3 990  | 5,14 %        | 2 744   | 10 439 765 | 3 990  | 22,02 %  | 207,00   | 6-août-24   | 5,19 %  | 16,35  |
| AUT                           | STAC  | SETAO CI                     | 700           | 680           | 650    | -7,14 %       | 391     | 259 535    | 650    | -27,78 % | 66,15    | 18-juil.-22 | 10,18 % |        |
| DIS                           | ABJC  | SERVAIR ABIDJAN CI           | 2 900         | 2 840         | 2 800  | -3,45 %       | 250     | 705 695    | 2 800  | 110,53 % | 92,00    | 31-août-23  | 3,29 %  | 22,88  |
| DIS                           | BNBC  | BERNABE CI                   | 1 560         | 1 600         | 1 590  | 1,92 %        | 434     | 694 070    | 1 590  | 59,00 %  | 150,00   | 24-juil.-23 | 9,43 %  | 292,56 |
| DIS                           | CFAC  | CFAO MOTORS CI               | 640           | 640           | 680    | 6,25 %        | 1 449   | 927 875    | 680    | -19,05 % | 15,87    | 30-août-24  | 2,33 %  | 19,27  |
| DIS                           | PRSC  | TRACTAFRIC MOTORS CI         | 2 580         | 2 575         | 2 575  | -0,19 %       | 25      | 63 355     | 2 575  | 35,53 %  | 224,10   | 13-sept.-23 | 8,70 %  | 12,65  |
| DIS                           | SHEC  | VIVO ENERGY CI               | 905           | 905           | 910    | 0,55 %        | 4 131   | 3 605 465  | 910    | 15,19 %  | 53,00    | 28-déc.-23  | 5,82 %  | 14,29  |
| FIN                           | BICC  | BICI CI                      | 10 100        | 10 100        | 10 100 | 0,00 %        | 239     | 2 397 300  | 10 100 | 34,85 %  | 540,90   | 27-juin-24  | 5,36 %  | 10,08  |
| FIN                           | BOAB  | BANK OF AFRICA BN            | 4 175         | 4 485         | 4 485  | 7,43 %        | 4 899   | 21 972 015 | 4 485  | -29,48 % | 706,00   | 27-mai-24   | 15,74 % | 4,22   |
| FIN                           | BOABF | BANK OF AFRICA BF            | 4 095         | 4 100         | 4 095  | 0,00 %        | 4 164   | 17 032 695 | 4 095  | -41,33 % | 704,00   | 6-mai-24    | 17,19 % | 3,10   |
| FIN                           | BOAC  | BANK OF AFRICA CI            | 8 450         | 8 500         | 8 895  | 5,27 %        | 5 257   | 45 895 140 | 8 895  | 29,01 %  | 684,00   | 29-avr.-24  | 7,69 %  | 6,82   |
| FIN                           | BOAM  | BANK OF AFRICA ML            | 1 900         | 2 040         | 2 040  | 7,37 %        | 887     | 1 809 480  | 2 040  | 38,31 %  | 144,00   | 21-mai-24   | 7,06 %  | 6,46   |
| FIN                           | BOAN  | BANK OF AFRICA NG (v)        | 3 260         | 3 500         | 3 500  | 7,36 %        | 8 096   | 28 336 000 | 3 500  | -35,06 % | 609,15   | 31-mai-24   | 17,40 % | 4,52   |
| FIN                           | BOAS  | BANK OF AFRICA SENEGAL       | 3 890         | 4 175         | 3 900  | 0,26 %        | 4 431   | 17 805 405 | 3 900  | 21,88 %  | 300,00   | 27-juin-24  | 7,69 %  | 5,50   |
| FIN                           | CBIBF | CORIS BANK INTERNATIONAL     | 10 000        | 10 000        | 9 975  | -0,25 %       | 1 116   | 11 155 050 | 9 975  | 7,26 %   | 790,00   | 5-juil.-24  | 7,92 %  | 4,97   |
| FIN                           | ECOC  | ECOBANK COTE D'IVOIRE        | 7 680         | 7 685         | 7 700  | 0,26 %        | 2 931   | 22 555 010 | 7 700  | 13,24 %  | 594,00   | 30-mai-24   | 7,71 %  | 8,82   |
| FIN                           | ETIT  | ECOBANK TRANS. INCORP. TG    | 17            | 16            | 17     | 0,00 %        | 273 638 | 4 387 409  | 17     | -10,53 % | 0,60     | 8-juin-23   | 3,56 %  | 1,27   |
| FIN                           | NSBC  | NSIA BANQUE COTE D'IVOIRE    | 6 495         | 6 495         | 6 495  | 0,00 %        | 3 172   | 20 605 855 | 6 495  | 8,25 %   | 454,83   | 8-juil.-24  | 7,00 %  | 4,61   |
| FIN                           | SAFC  | SAFCA CI                     | 895           | 860           | 830    | -7,26 %       | 443     | 372 190    | 830    | -35,91 % | 23,04    | 29-juil.-11 |         |        |
| FIN                           | SIBC  | SOCIETE IVOIRIENNE DE BANQUE | 6 420         | 6 310         | 6 350  | -1,09 %       | 3 657   | 23 056 570 | 6 350  | 18,69 %  | 495,00   | 31-juil.-24 | 7,80 %  | 7,30   |
| IND                           | CABC  | SICABLE CI                   | 950           | 935           | 980    | 3,16 %        | 347     | 329 605    | 980    | -11,71 % | 79,58    | 31-mai-24   | 8,12 %  | 4,06   |
| IND                           | FTSC  | FILTISAC CI                  | 1 500         | 1 485         | 1 475  | -1,67 %       | 1 111   | 1 649 240  | 1 475  | -19,84 % | 235,00   | 30-juil.-21 | 15,93 % | 6,76   |
| IND                           | NEIC  | NEI-CEDA CI                  | 740           | 740           | 785    | 6,08 %        | 1 668   | 1 236 210  | 785    | 8,28 %   | 81,78    | 25-juin-24  | 10,42 % | 8,59   |
| IND                           | SEMC  | EVIOSYS PACKAGING SIEM CI    | 700           | SP            | SP     | 0,00 %        |         |            | 700    | 0,00 %   | 14,00    | 28-déc.-21  | 2,00 %  | 7,40   |
| IND                           | SIVC  | AIR LIQUIDE CI               | 625           | 650           | 645    | 3,20 %        | 1 021   | 641 880    | 645    | -22,29 % | 63,00    | 29-sept.-17 |         | 6,29   |
| IND                           | SLBC  | SOLIBRA CI                   | 83 250        | SP            | SP     | 0,00 %        |         |            | 83 250 | -4,31 %  | 4 050,00 | 12-août-22  | 4,86 %  | 9,09   |

|     |      |                            |        |        |        |         |       |            |        |          |          |             |         |       |
|-----|------|----------------------------|--------|--------|--------|---------|-------|------------|--------|----------|----------|-------------|---------|-------|
| IND | STBC | SITAB CI                   | 7 000  | 7 000  | 7 000  | 0,00 %  | 203   | 1 401 000  | 7 000  | 17,75 %  | 675,00   | 29-juil.-24 | 9,64 %  | 10,09 |
| IND | UNLC | UNILEVER CI                | 6 405  | 6 885  | 6 405  | 0,00 %  | 2     | 13 290     | 6 405  | 28,10 %  | 1 233,00 | 9-juil.-12  |         | 91,86 |
| IND | UNXC | UNIWAX CI                  | 400    | 405    | 420    | 5,00 %  | 511   | 208 580    | 420    | -21,50 % | 60,75    | 29-juil.-22 | 14,46 % |       |
| SPU | CIEC | CIE CI                     | 2 050  | 2 065  | 2 070  | 0,98 %  | 2 043 | 4 219 300  | 2 070  | 21,76 %  | 171,00   | 30-juil.-24 | 8,26 %  | 10,90 |
| SPU | ORAC | ORANGE COTE D'IVOIRE       | 14 900 | 14 905 | 14 880 | -0,13 % | 2 460 | 36 574 140 | 14 880 | 36,51 %  | 780,00   | 3-juin-24   | 5,24 %  | 14,47 |
| SPU | SDCC | SODE CI                    | 5 965  | 5 965  | 5 970  | 0,08 %  | 5 530 | 32 616 345 | 5 970  | 25,16 %  | 450,00   | 15-sept.-23 | 7,54 %  | 8,77  |
| TRP | SDSC | AFRICA GLOBAL LOGISTICS CI | 1 390  | 1 390  | 1 415  | 1,80 %  | 4 334 | 5 996 100  | 1 415  | 4,81 %   | 92,00    | 20-nov.-23  | 6,50 %  | 4,49  |
| TRP | SVOC | MOVIS CI                   | 2 395  | SP     | SP     | 0,00 %  |       |            | 2 395  | 0,00 %   | 270,00   | 5-juil.-99  |         |       |

**TOTAL**

342 850 319 609 959

**TOTAL**
**TOTAL - Marché des actions**

381 229 670 921 594

Secteurs d'activités (\*): AGR = Agriculture, AUT = Autres Secteurs, DIS = Distribution, FIN = Finances, IND = Industrie, TRP = Transport, SPU = Services Publics

## MARCHE DES DROITS

| Symbole      | Titre                                  | Cours Précédent | Cours du jour |       | Variation jour | Séance de cotation |        | Cours Référence | Variation depuis l'origine | Parité | Période de négociation |             |
|--------------|--|-----------------|---------------|-------|----------------|--------------------|--------|-----------------|----------------------------|--------|------------------------|-------------|
|              |  |                 | Ouv.          | Clôt. |                | Volume             | Valeur |                 |                            |        | Début                  | fin         |
| BOABF.DA1    | BOA Burkina Faso Droit d'attribution 1 | 3 655           | 3 925         | 3 925 | 7,39 %         | 11                 | 43 175 | 3 925           |                            | 1/1    | 30-août-24             | 12-sept.-24 |
| BOAM.DA1     | BOA Mali Droit d'attribution 1         |                 |               |       |                |                    |        | 675             |                            | 1/2    | 30-août-24             | 12-sept.-24 |
| BOAS.DA1     | BOA Sénégal Droit d'attribution 1      |                 |               |       |                |                    |        | 1 565           |                            | 1/2    | 2-sept.-24             | 13-sept.-24 |
| <b>TOTAL</b> |  |                 |               |       |                | 11                 | 43 175 |                 |                            |        |                        |             |

**TOTAL - Marché des droits**

11 43 175

**Légende:**

(d) Ex-dividende (V) Variation par rapport au cours de référence

Cours du jour: Ouv.: Ouverture Clôt.: Clôture Moy.: Moyen

Mentions: NC: Non Coté Ex-c: Ex-coupon Ex-d: Ex-droit SP: Suspendu Val-T: Valeur Théorique

PER = Cours / BNPA selon les données disponibles Rdt. Net: Rendement net (DNPA / Cours)

Comp.: 1 - Premier Compartiment 2 - Second Compartiment 3 - Compartiment de croissance

Ratio de liquidité = Titres échangés / Volume des ordres de vente

: Progression de l'indice sectoriel : Stabilité de l'indice sectoriel : Recul de l'indice sectoriel

**MARCHE DES OBLIGATIONS**

| Symbole                   | Titre                            | Valeur nominale | Cours Précédent | Cours du jour | Cours Référence | Séance de cotation<br>Volume Valeur | Coupon couru | Coupon d'intérêt<br>Période Montant net | Eché.       | Type Amort |
|---------------------------|----------------------------------|-----------------|-----------------|---------------|-----------------|-------------------------------------|--------------|---|-------------|------------|
| <b>OBLIGATIONS D'ETAT</b> |                                  |                 |                 |               |                 |                                     |              |   |             |            |
| EOM.010                   | ETAT DU MALI 6,20 % 2022-2029    | 10 000          | 10 000          | NC            | 10 000          |                                     | 457,38       | A 620,00                                | 9-déc.-24   | ACD        |
| EOM.011                   | ETAT DU MALI 6,40 % 2023-2030    | 10 000          | 10 000          | NC            | 10 000          |                                     | 263,01       | A 640,00                                | 7-avr.-25   | ACD        |
| EOM.012                   | ETAT DU MALI 6,50 % 2023-2030    | 10 000          | 10 000          | NC            | 10 000          |                                     | 67,67        | A 650,00                                | 28-juil.-25 | ACD        |
| EOM.013                   | ETAT DU MALI 6,50 % 2024-2034    | 10 000          | 10 000          | NC            | 10 000          |                                     | 270,68       | A 650,00                                | 5-avr.-25   | ACD        |
| EOM.03                    | ETAT DU MALI 6,50 % 2018-2025    | 4 000           | 4 000           | NC            | 4 000           |                                     | 236,68       | A 260,00                                | 7-oct.-24   | AC         |
| EOM.04                    | ETAT DU MALI 6,50% 2019-2027     | 6 000           | 6 000           | NC            | 6 000           |                                     | 57,70        | A 390,00                                | 12-juil.-25 | AC         |
| EOM.05                    | ETAT DU MALI 6,50% 2020-2028     | 8 000           | 8 000           | NC            | 8 000           |                                     | 229,37       | A 520,00                                | 27-mars-25  | ACD        |
| EOM.06                    | ETAT DU MALI 6,50% 2020-2027     | 8 000           | 7 999           | NC            | 7 999.20        |                                     | 394,24       | A 520,00                                | 2-déc.-24   | AC         |
| EOM.07                    | ETAT DU MALI 6.50% 2021-2031     | 8 750           | 8 750           | NC            | 8 750           |                                     | 219,71       | A 568,75                                | 16-avr.-25  | AC         |
| EOM.08                    | ETAT DU MALI 6,20 % 2022-2032    | 10 000          | 10 000          | NC            | 10 000          |                                     | 614,92       | A 620,00                                | 7-sept.-24  | ACD        |
| EOM.09                    | ETAT DU MALI 6,30% 2022-2032     | 10 000          | 9 800           | NC            | 9 800           |                                     | 464,75       | A 630,00                                | 9-déc.-24   | ACD        |
| EOS.010                   | ETAT DU SENEGAL 6,15 % 2023-2030 | 10 000          | 10 000          | NC            | 10 000          |                                     | 265,72       | S 307,50                                | 29-sept.-24 | ACD        |
| EOS.011                   | ETAT DU SENEGAL 6,35 % 2023-2033 | 10 000          | 10 000          | NC            | 10 000          |                                     | 274,36       | S 317,50                                | 29-sept.-24 | ACD        |
| EOS.012                   | ETAT DU SENEGAL 6,15 % 2023-2028 | 10 000          | 9 500           | NC            | 9 500           |                                     | 35,10        | S 307,50                                | 14-févr.-25 | ACD        |
| EOS.013                   | ETAT DU SENEGAL 6,30 % 2023-2030 | 10 000          | 9 850           | NC            | 9 850           |                                     | 35,95        | S 315,00                                | 14-févr.-25 | ACD        |
| EOS.014                   | ETAT DU SENEGAL 6,50 % 2023-2033 | 10 000          | 10 000          | NC            | 10 000          |                                     | 37,09        | S 325,00                                | 14-févr.-25 | ACD        |
| EOS.015                   | ETAT DU SENEGAL 6,25 % 2024-2029 | 10 000          | 9 850           | NC            | 9 850           |                                     | 44,16        | S 312,50                                | 9-févr.-25  | ACD        |
| EOS.016                   | ETAT DU SENEGAL 6,45 % 2024-2031 | 10 000          | 10 000          | NC            | 10 000          |                                     | 45,57        | S 322,50                                | 9-févr.-25  | ACD        |
| EOS.017                   | ETAT DU SENEGAL 6,65 % 2024-2034 | 10 000          | 10 000          | NC            | 10 000          |                                     | 46,98        | S 332,50                                | 9-févr.-25  | ACD        |
| EOS.07                    | ETAT SENEGAL 6.30% 2015-2025     | 10 000          | 10 000          | NC            | 10 000          |                                     | 176,05       | S 317,59                                | 25-nov.-24  | ACD        |
| EOS.08                    | ETAT DU SENEGAL 5,95% 2022-2034  | 10 000          | 10 000          | NC            | 10 000          |                                     | 406,42       | A 595,00                                | 29-déc.-24  | ACD        |
| EOS.09                    | ETAT DU SENEGAL 6,00 % 2023-20   | 10 000          | 10 000          | NC            | 10 000          |                                     | 259,24       | S 300,00                                | 29-sept.-24 | ACD        |
| TPBF.010                  | TPBF 6,50% 2020 - 2028           | 6 667           | 6 667           | NC            | 6 666.68        |                                     | 197,83       | S 216,67                                | 20-sept.-24 | ACD        |
| TPBF.011                  | TPBF 6,50 % 2020-2028            | 6 668           | 6 601           | NC            | 6 601.32        |                                     | 67,13        | S 216,71                                | 9-janv.-25  | ACD        |
| TPBF.012                  | TPBF 6.50% 2021-2031             | 10 000          | 9 850           | NC            | 9 850           |                                     | 287,91       | S 325,00                                | 25-sept.-24 | ACD        |
| TPBF.013                  | TPBF 6,50 % 2021 - 2031          | 10 000          | 10 000          | NC            | 10 000          |                                     | 105,98       | S 325,00                                | 6-janv.-25  | ACD        |
| TPBF.014                  | TPBF 6,30% 2022-2034             | 10 000          | 10 000          | NC            | 10 000          |                                     | 5,22         | S 315,00                                | 1-mars-25   | ACD        |
| TPBF.015                  | ETAT DU BURKINA 6,30 % 2022-2    | 10 000          | 9 899           | NC            | 9 899           |                                     | 191,74       | S 315,00                                | 15-nov.-24  | ACD        |
| TPBF.016                  | ETAT DU BURKINA 6% 2023-2028     | 10 000          | 10 000          | NC            | 10 000          |                                     | 91,30        | S 300,00                                | 10-janv.-25 | ACD        |
| TPBF.017                  | TPBF 6,30 % 2023-2030            | 10 000          | 10 000          | NC            | 10 000          |                                     | 499,18       | S 630,00                                | 12-oct.-24  | ACD        |
| TPBF.018                  | TPBF 6,50% 2023-2033             | 10 000          | 9 900           | NC            | 9 900           |                                     | 515,03       | S 650,00                                | 12-oct.-24  | ACD        |
| TPBF.04                   | TPBF 6.50% 2017-2027             | 10 000          | 10 000          | NC            | 10 000          |                                     | 62,33        | S 327,67                                | 31-janv.-25 | ACD        |
| TPBF.05                   | TPBF 6,50% 2017-2024             | 10 000          | 10 000          | NC            | 10 000          |                                     | 118,99       | S 325,00                                | 29-déc.-24  | ACD        |
| TPBF.06                   | TPBF 6.50% 2018-2025             | 10 000          | 9 850           | NC            | 9 850           |                                     | 161,61       | S 325,00                                | 5-déc.-24   | ACD        |
| TPBF.07                   | TPBF 6,50% 2018- 2025            | 10 000          | 10 000          | NC            | 10 000          |                                     | 197,83       | S 325,00                                | 15-nov.-24  | AC         |
| TPBF.08                   | TPBF 6,50% 2019-2027             | 10 000          | 10 000          | NC            | 10 000          |                                     | 214,89       | S 326,78                                | 6-nov.-24   | ACD        |
| TPBF.09                   | TPBF 6,50% 2019 - 2027           | 10 000          | 10 900          | NC            | 10 900          |                                     | 264,62       | S 325,00                                | 8-oct.-24   | ACD        |
| TPBJ.03                   | TPBJ 6,50% 2020-2028             | 10 000          | 10 000          | NC            | 10 000          |                                     | 17,81        | A 650,00                                | 25-août-25  | AC         |
| TPBJ.04                   | TPBJ 5,50 % 2022-2037            | 10 000          | 10 000          | NC            | 10 000          |                                     | 281,78       | A 550,00                                | 1-mars-25   | AC         |
| TPBJ.05                   | TPBJ 5,85 % 2022-2042            | 10 000          | 10 000          | NC            | 10 000          |                                     | 299,71       | A 585,00                                | 1-mars-25   | ACD        |
| TPBJ.06                   | TPBJ 5,75% 2022-2037             | 10 000          | 10 100          | NC            | 10 100          |                                     | 59,86        | A 575,00                                | 28-juil.-25 | ACD        |
| TPBJ.07                   | TPBJ 5,70% 2023-2030             | 10 000          | 10 000          | NC            | 10 000          |                                     | 273,29       | A 570,00                                | 13-mars-25  | AC         |
| TPBJ.08                   | TPBJ 6,20% 2023-2038             | 10 000          | 10 000          | NC            | 10 000          |                                     | 297,26       | A 620,00                                | 13-mars-25  | AC         |
| TPCI.017                  | TPCI 3% 2014-2024                | 10 000          | 10 000          | NC            | 10 000          |                                     | 63,11        | S 150,00                                | 19-déc.-24  | ACD        |
| TPCI.019                  | TPCI 5.99% 2015-2025             | 10 000          | 9 850           | NC            | 9 850           |                                     | 185,44       | A 599,00                                | 14-mai-25   | ACD        |
| TPCI.021                  | TPCI 6% 2016-2028                | 10 000          | 9 900           | NC            | 9 900           |                                     | 244,93       | A 600,00                                | 8-avr.-25   | ACD        |
| TPCI.022                  | TPCI 5.90% 2016 - 2026           | 10 000          | 9 800           | NC            | 9 800           |                                     | 130,93       | A 590,00                                | 15-juin-25  | ACD        |
| TPCI.023                  | TPCI 5.90% 2016-2026             | 10 000          | 10 000          | NC            | 10 000          |                                     | 470,71       | A 590,00                                | 17-nov.-24  | ACD        |
| TPCI.024                  | TPCI 6.25% 2017-2029             | 10 000          | 10 000          | NC            | 10 000          |                                     | 268,34       | S 312,50                                | 30-sept.-24 | ACD        |
| TPCI.025                  | TPCI 5,95% 2017-2024 A           | 10 000          | 10 000          | NC            | 10 000          |                                     | 216,22       | S 297,50                                | 24-oct.-24  | ACD        |
| TPCI.026                  | TPCI 5,95% 2017-2024 B           | 10 000          | 10 000          | NC            | 10 000          |                                     | 189,17       | S 297,50                                | 10-nov.-24  | ACD        |
| TPCI.027                  | TPCI 6% 2017-2025                | 10 000          | 10 250          | NC            | 10 250          |                                     | 109,84       | S 300,00                                | 29-déc.-24  | ACD        |
| TPCI.028                  | TPCI 6% 2018 - 2026              | 10 000          | 10 000          | NC            | 10 000          |                                     | 54,25        | A 600,00                                | 2-août-25   | ACD        |
| TPCI.029                  | TPCI 6% 2018-2026                | 10 000          | 9 700           | NC            | 9 700           |                                     | 1 052,46     | A 600,00                                | 19-avr.-24  | ACD        |
| TPCI.030                  | TPCI 5,95% 2018-2025             | 3 000           | 3 000           | NC            | 3 000           |                                     | 133,80       | S 295,00                                | 13-déc.-24  | ACD        |
| TPCI.031                  | TPCI 5,75% 2019 - 2026           | 10 000          | 10 230          | NC            | 10 230          |                                     | 119,73       | A 575,00                                | 20-juin-25  | ACD        |
| TPCI.032                  | TPCI 2,23% 2019-2026             | 10 000          |                 | NC            |                 |                                     | 46,43        | A 223,00                                | 20-juin-25  | ACD        |

|          |   |        |        |    |          |        |   |        |             |     |
|----------|---|--------|--------|----|----------|--------|---|--------|-------------|-----|
| TPCI.033 | TPCI 5.75% 2019-2026                        | 4 000  | 4 160  | NC | 4 160    | 105,86 | A | 230,00 | 20-mars-25  | ACD |
| TPCI.034 | TPCI 6% 2019-2029                           | 6 250  | 6 188  | NC | 6 187,50 | 172,60 | A | 375,00 | 20-mars-25  | ACD |
| TPCI.035 | TPCI 5,75% 2019 -2026                       | 10 000 | 10 250 | NC | 10 250   | 86,64  | A | 575,00 | 11-juil.-25 | ACD |
| TPCI.036 | TPCI 5,75% 2019- 2026                       | 10 000 | 10 000 | NC | 10 000   | 22,05  | A | 575,00 | 21-août-25  | ACD |
| TPCI.037 | TPCI 5,80% 2019-2026                        | 6 000  | 5 940  | NC | 5 940    | 261,48 | A | 348,00 | 4-déc.-24   | ACD |
| TPCI.038 | TPCI 5,75% 2019-2026                        | 6 000  | 6 000  | NC | 6 000    | 259,22 | A | 345,00 | 4-déc.-24   | ACD |
| TPCI.039 | TPCI 5,75% 2019 - 2026                      | 6 000  | 6 420  | NC | 6 420    | 304,47 | A | 345,00 | 17-oct.-24  | ACD |
| TPCI.040 | TPCI 5,75% 2019-2026                        | 6 000  | 6 000  | NC | 6 000    | 224,34 | A | 345,00 | 10-janv.-25 | ACD |
| TPCI.041 | TPCI 5,80% 2020-2027                        | 10 000 | 10 000 | NC | 10 000   | 299,51 | A | 580,00 | 28-févr.-25 | ACD |
| TPCI.042 | TPCI 5,90% 2020-2030                        | 10 000 | 10 000 | NC | 10 000   | 303,89 | A | 590,00 | 28-févr.-25 | ACD |
| TPCI.043 | TPCI 5,90% 2020 - 2030                      | 10 000 | 10 000 | NC | 10 000   | 216,60 | A | 590,00 | 23-avr.-25  | ACD |
| TPCI.044 | TPCI 5,80% 2020 - 2027                      | 10 000 | 9 800  | NC | 9 800    | 212,93 | A | 580,00 | 23-avr.-25  | ACD |
| TPCI.045 | TPCI 5,80% 2020 -2027                       | 6 000  | 6 000  | NC | 6 000    | 76,27  | A | 348,00 | 16-juin-25  | ACD |
| TPCI.046 | TPCI 5,90% 2020 - 2030                      | 7 500  | 7 650  | NC | 7 650    | 96,99  | A | 442,50 | 16-juin-25  | ACD |
| TPCI.047 | TPCI 5,80% 2020 - 2027                      | 6 000  | 6 150  | NC | 6 150    | 96,00  | A | 438,00 | 16-juin-25  | ACD |
| TPCI.048 | TPCI 5,80% 2020- 2027                       | 6 000  | 5 940  | NC | 5 940    | 35,28  | A | 348,00 | 29-juil.-25 | ACD |
| TPCI.049 | TPCI 5,90% 2020- 2030                       | 7 500  | 7 564  | NC | 7 563,75 | 44,86  | A | 442,50 | 29-juil.-25 | ACD |
| TPCI.050 | TPCI 5,90% 2020-2030                        | 7 500  | 7 500  | NC | 7 500    | 8,49   | A | 442,50 | 28-août-25  | ACD |
| TPCI.051 | TPCI 5,80 % 2020-2027                       | 8 000  | 8 000  | NC | 8 000    | 428,50 | A | 464,00 | 2-oct.-24   | ACD |
| TPCI.052 | TPCI 5,90 % 2020 -2030                      | 8 750  | 8 750  | NC | 8 750    | 476,76 | A | 516,25 | 2-oct.-24   | ACD |
| TPCI.053 | TPCI 5,80% 2020-2027                        | 8 000  | 8 480  | NC | 8 480    | 395,54 | A | 464,00 | 28-oct.-24  | ACD |
| TPCI.054 | TPCI 5,90% 2020-2030                        | 8 750  | 8 575  | NC | 8 575    | 440,08 | A | 516,25 | 28-oct.-24  | ACD |
| TPCI.055 | TPCI 5,80% 2020 -2027                       | 8 000  | 8 400  | NC | 8 400    | 323,28 | A | 464,00 | 24-déc.-24  | ACD |
| TPCI.056 | TPCI 5,90% 2020- 2030                       | 8 750  | 9 450  | NC | 9 450    | 359,68 | A | 516,25 | 24-déc.-24  | ACD |
| TPCI.057 | TPCI 5,80% 2020-2027                        | 8 000  | 7 680  | NC | 7 680    | 366,38 | A | 464,00 | 20-nov.-24  | ACD |
| TPCI.058 | TPCI 5,80% 2021-2028                        | 8 000  | 8 000  | NC | 8 000    | 227,55 | A | 464,00 | 9-mars-25   | ACD |
| TPCI.059 | TPCI 5,90% 2021-2031                        | 8 750  | 9 056  | NC | 9 056,25 | 253,17 | A | 516,25 | 9-mars-25   | ACD |
| TPCI.060 | TPCI 5,80% 2021-2028                        | 10 000 | 10 000 | NC | 10 000   | 181,15 | A | 580,00 | 13-mai-25   | ACD |
| TPCI.061 | TPCI 5,90% 2021-2031                        | 10 000 | 10 050 | NC | 10 050   | 184,27 | A | 590,00 | 13-mai-25   | ACD |
| TPCI.062 | TPCI 5,80 % 2021 -2028                      | 8 000  | 7 920  | NC | 7 920    | 83,90  | A | 464,00 | 30-juin-25  | ACD |
| TPCI.063 | TPCI 5,90% 2021 -2031                       | 8 750  | 8 750  | NC | 8 750    | 93,35  | A | 516,25 | 30-juin-25  | ACD |
| TPCI.064 | TPCI 5,80 % 2021 - 2028                     | 8 000  | 8 000  | NC | 8 000    | 24,15  | A | 464,00 | 16-août-25  | ACD |
| TPCI.065 | TPCI 5,90 % 2021-2031                       | 10 000 | 10 700 | NC | 10 700   | 548,09 | A | 590,00 | 30-sept.-24 | ACD |
| TPCI.066 | TPCI 5,90% 2021-2031                        | 10 000 | 10 000 | NC | 10 000   | 490,05 | A | 590,00 | 5-nov.-24   | ACD |
| TPCI.067 | TPCI 5,90 % 2021-2036                       | 10 000 | 10 200 | NC | 10 200   | 423,96 | A | 590,00 | 16-déc.-24  | ACD |
| TPCI.068 | TPCI 5,90 % 2022-2037                       | 10 000 | 10 000 | NC | 10 000   | 348,20 | A | 590,00 | 1-févr.-25  | ACD |
| TPCI.069 | TPCI 5,75 % 2022-2037                       | 10 000 | 10 000 | NC | 10 000   | 261,51 | A | 575,00 | 22-mars-25  | ACD |
| TPCI.070 | TPCI 5,75 % 2022-2037                       | 10 000 | 10 300 | NC | 10 300   | 201,64 | A | 575,00 | 29-avr.-25  | ACD |
| TPCI.071 | TPCI 5,65% 2022-2032                        | 10 000 | 10 150 | NC | 10 150   | 125,38 | A | 565,00 | 15-juin-25  | ACD |
| TPCI.072 | TPCI 5,65% 2022-2029                        | 10 000 | 10 000 | NC | 10 000   | 57,27  | A | 565,00 | 29-juil.-25 | ACD |
| TPCI.073 | TPCI 5,75% 2022-2032                        | 10 000 | 10 500 | NC | 10 500   | 58,29  | A | 575,00 | 29-juil.-25 | ACD |
| TPCI.074 | TPCI 5,85% 2022-2042                        | 9 474  | 9 474  | NC | 9 473,68 | 56,18  | A | 554,21 | 29-juil.-25 | ACD |
| TPCI.075 | TPCI 5,65% 2022-2029                        | 10 000 | 10 700 | NC | 10 700   | 514,06 | A | 565,00 | 7-oct.-24   | ACD |
| TPCI.076 | TPCI 5,75% 2022-2032                        | 10 000 | 10 000 | NC | 10 000   | 523,16 | A | 575,00 | 7-oct.-24   | ACD |
| TPCI.077 | TPCI (TAUX DE BASE + SPREAD) %<br>2022-2029 | 10 000 | 10 000 | NC | 10 000   | 51,85  | T | 198,75 | 11-nov.-24  | ACD |
| TPCI.078 | TPCI 5,65% 2022-2029                        | 10 000 | 10 000 | NC | 10 000   | 410,63 | A | 565,00 | 13-déc.-24  | ACD |
| TPCI.079 | TPCI 5,75% 2023-2030                        | 10 000 | 10 000 | NC | 10 000   | 296,93 | A | 575,00 | 28-févr.-25 | ACD |
| TPCI.080 | TPCI 6% 2023-2030                           | 10 000 | 10 000 | NC | 10 000   | 180,82 | A | 600,00 | 17-mai-25   | ACD |
| TPCI.081 | TPCI 5,90% 2023-2028                        | 10 000 | 10 500 | NC | 10 500   | 56,58  | A | 590,00 | 31-juil.-25 | ACD |
| TPCI.082 | TPCI 6,00% 2023-2030                        | 10 000 | 10 000 | NC | 10 000   | 57,53  | A | 600,00 | 31-juil.-25 | ACD |
| TPCI.083 | TPCI 5,90 % 2023-2028                       | 10 000 | 10 000 | NC | 10 000   | 528,74 | A | 590,00 | 12-oct.-24  | ACD |
| TPCI.084 | TPCI 6,00 % 2023-2030                       | 10 000 | 10 000 | NC | 10 000   | 537,70 | A | 600,00 | 12-oct.-24  | ACD |
| TPCI.085 | TPCI 5,90 % 2023 - 2028                     | 10 000 | 10 000 | NC | 10 000   | 427,19 | A | 590,00 | 14-déc.-24  | ACD |
| TPCI.086 | TPCI 6,00 % 2023 - 2030                     | 10 000 | 10 000 | NC | 10 000   | 434,43 | A | 600,00 | 14-déc.-24  | ACD |
| TPCI.087 | TPCI 5,90% 2024-2029                        | 10 000 | 10 000 | NC | 10 000   | 263,48 | A | 590,00 | 25-mars-25  | ACD |
| TPCI.088 | TPCI 6,00% 2024-2031                        | 10 000 | 10 000 | NC | 10 000   | 267,95 | A | 600,00 | 25-mars-25  | ACD |
| TPNE.01  | TRESOR PUBLIC DU NIGER 6,50%<br>2019-2026   | 10 000 | 10 000 | NC | 10 000   | 284,93 | A | 650,00 | 28-mars-25  | ACD |
| TPNE.02  | TRESOR PUBLIC DU NIGER 6,50%<br>2019 - 2026 | 10 000 | 10 000 | NC | 10 000   | 60,55  | A | 650,00 | 1-août-25   | ACD |
| TPNE.03  | TRESOR PUBLIC DU NIGER 6,5%<br>2020-2027    | 6 000  | 6 000  | NC | 6 000    | 37,40  | A | 390,00 | 31-juil.-25 | ACD |
| TPNE.04  | TRESOR PUBLIC DU NIGER 6,30% 2              | 8 750  | 8 750  | NC | 8 750    | 16,61  | A | 551,25 | 24-août-25  | ACD |
| TPNE.05  | TPNE 6,15 % 2022-2034                       | 10 000 | 10 000 | NC | 10 000   | 156,70 | A | 615,00 | 3-juin-25   | ACD |
| TPNE.06  | TRESOR PUBLIC DU NIGER 6,15%<br>2022 - 2034 | 10 000 | 10 000 | NC | 10 000   | 445,29 | A | 615,00 | 14-déc.-24  | ACD |
| TPNE.07  | TRESOR PUBLIC DU NIGER 6,25 %<br>2023-2028  | 10 000 | 10 000 | NC | 10 000   | 125,00 | A | 625,00 | 23-juin-25  | ACD |

|                                       |                                       |        |        |       |          |   |        |   |        |             |     |
|---------------------------------------|---------------------------------------|--------|--------|-------|----------|---|--------|---|--------|-------------|-----|
| TPTG.02                               | TPTG 6% 2022-2037                     | 10 000 | 10 000 | NC    | 10 000   |   | 480,33 | A | 600,00 | 16-nov.-24  | ACD |
| <b>TOTAL</b>                          |                                       |        |        |       |          |   | 0      |   | 0      |             |     |
| <b>OBLIGATIONS REGIONALES</b>         |                                       |        |        |       |          |   |        |   |        |             |     |
| BIDC.04                               | BIDC-EBID 6.10% 2017-2027             | 3 750  | 3 750  | NC    | 3 750    |   | 50,14  | A | 228,78 | 16-juin-25  | ACD |
| BIDC.05                               | BIDC-EBID 6,40% 2019-2026             | 10 000 | 10 000 | NC    | 10 000   |   | 93,91  | S | 320,00 | 12-janv.-25 | ACD |
| BIDC.06                               | BIDC-EBID 6,50 % 2021-2028            | 8 000  | 8 000  | NC    | 8 000    |   | 154,86 | S | 261,42 | 18-nov.-24  | ACD |
| BIDC.07                               | BIDC-EBID 5,90% 2022-2029             | 10 000 | 10 000 | NC    | 10 000   |   | 140,25 | S | 295,00 | 9-déc.-24   | ACD |
| CRRH.010                              | CRRH-UEMOA 6,10% 2022-2037            | 10 000 | 9 980  | NC    | 9 980    |   | 53,04  | S | 305,00 | 3-févr.-25  | AC  |
| CRRH.02                               | CRRH-UEMOA 6.10% 2012-2024            | 10 000 | 9 800  | NC    | 9 800    |   | 81,22  | S | 305,00 | 17-janv.-25 | AC  |
| CRRH.04                               | CRRH-UEMOA 6% 2014-2024               | 10 000 | 10 000 | NC    | 10 000   |   | 108,20 | S | 300,00 | 30-déc.-24  | AC  |
| CRRH.05                               | CRRH-UEMOA 5.85% 2015-2025            | 10 000 | 10 000 | NC    | 10 000   |   | 99,37  | S | 294,90 | 4-janv.-25  | AC  |
| CRRH.06                               | CRRH-UEMOA 5.85% 2016-2026            | 10 000 | 10 000 | NC    | 10 000   |   | 100,15 | S | 292,50 | 3-janv.-25  | ACD |
| CRRH.07                               | CRRH-UEMOA 5.95% 2017-2029            | 4 583  | 4 583  | NC    | 4 583    |   | 81,52  | S | 136,35 | 17-nov.-24  | AC  |
| CRRH.08                               | CRRH-UEMOA 5.95% 2018-2030            | 5 417  | 5 417  | NC    | 5 416.67 |   | 66,04  | S | 161,15 | 21-déc.-24  | AC  |
| CRRH.09                               | CRRH-UEMOA 6.05% 2018-2033            | 6 333  | 6 333  | NC    | 6 333    |   | 78,52  | S | 191,58 | 21-déc.-24  | AC  |
| <b>TOTAL</b>                          |                                       |        |        |       |          |   | 0      |   | 0      |             |     |
| <b>OBLIGATIONS PRIVEES</b>            |                                       |        |        |       |          |   |        |   |        |             |     |
| FBOARD.01                             | FCTC BOAD DOLI-P 6,10% 2023-2030      | 8 200  | 8 200  | NC    | 8 200    |   | 230,23 | S | 252,16 | 20-sept.-24 | AC  |
| FDINBF.01                             | FIDELIS FINANCE CAP25 7,00% 2023-2028 | 10 000 | 10 000 | NC    | 10 000   |   | 192,37 | S | 330,80 | 20-nov.-24  | ACD |
| FEPTC.01                              | FCTC EPT 7 % 2023-2030                | 10 000 | 10 000 | NC    | 10 000   |   | 14,91  | T | 171,50 | 27-nov.-24  | ACD |
| FEPTC.02                              | FCTC EPT 7,25 % 2023-2033             | 10 000 | 10 000 | NC    | 10 000   |   | 15,45  | T | 177,63 | 27-nov.-24  | ACD |
| FEPTC.03                              | FCTC EPT 7,50% 2023-2038              | 10 000 |        | NC    |          |   | 15,98  | T | 183,75 | 27-nov.-24  | ACD |
| FNSBC.01                              | FCTC NSIA BANQUE 7 % 2020-2025        | 1 667  | 1 542  | NC    | 1 541.66 |   | 24,85  | T | 28,58  | 16-sept.-24 | ACD |
| FORBT.01                              | FCTC ORABANK 7 % 2021-2026            | 5 556  | 6 056  | NC    | 6 055.55 |   | 70,42  | T | 95,28  | 28-sept.-24 | ACD |
| FSNTS.01                              | FCTC SONATEL C-1 6,40 % 2023-2        | 10 000 | 9 840  | NC    | 9 840    |   | 76,83  | S | 300,80 | 19-janv.-25 | AC  |
| FSNTS.02                              | FCTC SONATEL C-2 6,60 % 2023-2        | 10 000 | 10 000 | NC    | 10 000   |   | 79,24  | S | 310,20 | 19-janv.-25 | AC  |
| FTIMC.01                              | FCTC TEYLIOM IMMO 7 % 2021-2028       | 6 667  | 6 667  | NC    | 6 666.66 |   | 109,36 | T | 114,33 | 8-sept.-24  | ACD |
| ORGT.02                               | ORAGROUP SA 7,15% 2021-2028           | 9 000  | 9 675  | 9 675 | 9 675    | 2 | 19 350 | S | 230,32 | 26-oct.-24  | ACD |
| PADS.03                               | PAD 6,60% 2020-2027                   | 7 000  | 7 000  | NC    | 7 000    |   | 174,20 | S | 231,00 | 19-oct.-24  | ACD |
| PTRC.01                               | PETRO IVOIRE 6,80% 2022-2029          | 10 000 | 10 750 | NC    | 10 750   |   | 147,48 | S | 333,20 | 15-déc.-24  | ACD |
| SNLC.01                               | SENELEC 6,50% 2018-2025               | 2 000  | 2 000  | NC    | 2 000    |   | 56,88  | S | 65,00  | 27-sept.-24 | AC  |
| SNTS.02                               | SONATEL 6,50% 2020-2027               | 6 000  | 5 550  | NC    | 5 550    |   | 50,22  | S | 184,81 | 16-janv.-25 | ACD |
| <b>TOTAL</b>                          |                                       |        |        |       |          | 2 | 19 350 |   |        |             |     |
| <b>SUKUK ET TITRES ASSIMILES</b>      |                                       |        |        |       |          |   |        |   |        |             |     |
| SUKSN.S2                              | SUKUK SN 6% 2016-2026                 | 10 000 | 10 750 | NC    | 10 750   |   | 66,67  | S | 306,67 | 26-janv.-25 | ACD |
| SUKTG.S1                              | SUKUK TG 6.5% 2016-2026               | 10 000 | 10 750 | NC    | 10 750   |   | 36,98  | S | 377,99 | 17-févr.-25 | ACD |
| <b>TOTAL</b>                          |                                       |        |        |       |          |   | 0      |   | 0      |             |     |
| <b>TOTAL - Marché des obligations</b> |                                       |        |        |       |          | 2 | 19 350 |   |        |             |     |

Légende :  
 (#) (\*) Ex-Coupon couru (#) Cours de référence amorti / Coupon couru Ex-c (#) Ex-marge de profits  
 Cours du jour: Ouv.: Ouverture Clôt.: Clôture Moy.: Moyen  
 Type Amort: Type d'Amortissement IF: In Fine AC: Amortissement Constant AD: Amortissement Dégressif ACD: Amortissement Constant Différé  
 Période: Périodicité de paiement des coupons A: Annuelle S: Semestrielle T: Trimestrielle  
 Eché.: Échéance de paiement des intérêts  
 Mentions: NC: Non Coté Ex-c: Ex-coupon ou Ex-droit SP: Suspendu

## INFORMATIONS

## OPERATIONS EN COURS

| Emetteur          | Opération   |
|-------------------|---|
| TOTAL             | Paiement de dividendes de 199,5353 F CFA net par action, le 17/09/2024                                  |
| TPBF              | Première cotation - TPBF 6,30% 2024-2029 & TPBF 6,55% 2024-2031- Première cotation le 10 septembre 2024 |
| ETAT DU MALI      | Première cotation - ETAT DU MALI 3% 2024-2031- Première cotation le 11 septembre 2024                   |
| SMB               | Paiement de dividendes de 1 080 F CFA net par action, le 30/09/2024                                     |
| BANK OF AFRICA NG | Augmentation de capital par incorporation de réserves et de primes                                      |
| BANK OF AFRICA BN | Augmentation de capital par incorporation de réserves et de primes                                      |
| SODECI            | Paiement de dividendes de 481,5 F CFA net par action, le 25/09/2024                                     |

## AVIS

| Entité | N°         | Nature                 | Objet   |
|--------|------------|------------------------|---|
| DC/BR  | 157 - 2024 | Paiement de dividendes | Paiement de dividendes - Exercice 2023 - SMB CI |

|      |          |                                    |   |
|------|----------|------------------------------------|---|
| BRVM | 218-2024 | Païement Intérêts et remboursement | Païement des intérêts semestriels et remboursement partiel du capital - FCTC BOAD DOLI-P 6, 10% 2023-2030 |
| BRVM | 219-2024 | Païement Intérêts et remboursement | Païement des intérêts semestriels et remboursement partiel du capital - SENELEC 6,50 % 2018-2025          |

## COMMUNIQUES

| Emetteur      | N°         | Nature                               | Objet   |
|---------------|------------|--------------------------------------|---|
| UNILEVER CI   | 20240904   | Etats financiers                     | Etats Financiers - Exercice 2023 - UNILEVER CI                  |
| TRACTAFRIC CI | 20240904-1 | Rapport d'activités du 1er trimestre | Rapport d'activités - 1er trimestre 2024 - TRACTAFRIC MOTORS CI |

**QUANTITES RESIDUELLES**
**MARCHE DES ACTIONS**

| Symbole | Titre                          | Quantité résiduelle à l'achat | Cours Achat / Vente |   |        | Quantité résiduelle à la vente | Cours de Référence |
|---------|--------------------------------|-------------------------------|---------------------|---|--------|--------------------------------|--------------------|
|         |                                |                               |                     |   |        |                                |                    |
| ABJC    | SERVAIR ABIDJAN CI             | 43                            | 2,795               | / | 2,800  | 359                            | 2 800              |
| BICC    | BICI CI                        | 10                            | 10,030              | / | 10,100 | 182                            | 10 100             |
| BNBC    | BERNABE CI                     | 233                           | 1,560               | / | 1,585  | 250                            | 1 590              |
| BOAB    | BANK OF AFRICA BN              | 1 906                         | Marché              | / |        |                                | 4 485              |
| BOABF   | BANK OF AFRICA BF              | 17                            | 4,095               | / | 4,100  | 667                            | 4 095              |
| BOAC    | BANK OF AFRICA CI              | 119                           | 8,620               | / | 8,895  | 217                            | 8 895              |
| BOAM    | BANK OF AFRICA ML              | 662                           | Marché              | / |        |                                | 2 040              |
| BOAN    | BANK OF AFRICA NG              | 117                           | 3,450               | / | 3,500  | 1 221                          | 3 500              |
| BOAS    | BANK OF AFRICA SENEGAL         | 1 062                         | 3,900               | / | 3,910  | 100                            | 3 900              |
| CABC    | SICABLE CI                     | 935                           | 975                 | / | 980    | 4 081                          | 980                |
| CBIBF   | CORIS BANK INTERNATIONAL       | 55                            | 9,900               | / | 9,975  | 251                            | 9 975              |
| CFAC    | CFAO MOTORS CI                 | 1 513                         | 675                 | / | 680    | 1 999                          | 680                |
| CIEC    | CIE CI                         | 700                           | 2,055               | / | 2,070  | 1 899                          | 2 070              |
| ECOC    | ECOBANK COTE D'IVOIRE          | 170                           | 7,680               | / | 7,700  | 57                             | 7 700              |
| ETIT    | ECOBANK TRANS. INCORP. TG      | 624 012                       | 16                  | / | 17     | 1 454 113                      | 17                 |
| FTSC    | FILTISAC CI                    | 200                           | 1,415               | / | 1,495  | 120                            | 1 475              |
| NEIC    | NEI-CEDA CI                    | 447                           | 740                 | / | 785    | 3 427                          | 785                |
| NSBC    | NSIA BANQUE COTE D'IVOIRE      | 5                             | 6,450               | / | 6,495  | 341                            | 6 495              |
| NTLC    | NESTLE CI                      | 20                            | 7,100               | / | 7,150  | 1 646                          | 7 150              |
| ONTBF   | ONATEL BF                      | 4                             | 2,670               | / | 2,680  | 180                            | 2 670              |
| ORAC    | ORANGE COTE D'IVOIRE           | 3 154                         | 14,800              | / | 14,880 | 4 611                          | 14 880             |
| ORGT    | ORAGROUP TOGO                  | 110                           | 1,750               | / | 1,825  | 1 002                          | 1 825              |
| PALC    | PALM CI                        | 100                           | 4,815               | / | 4,900  | 6 178                          | 4 890              |
| PRSC    | TRACTAFRIC MOTORS CI           | 4                             | 2,405               | / | 2,575  | 6                              | 2 575              |
| SAFC    | SAFCA CI                       |                               |                     | / | Marché | 11 211                         | 830                |
| SCRC    | SUCRIVOIRE                     | 10                            | 520                 | / | 530    | 179                            | 530                |
| SDCC    | SODE CI                        | 169                           | 5,850               | / | 5,995  | 24                             | 5 970              |
| SDSC    | AFRICA GLOBAL LOGISTICS CI     | 5                             | 1,415               | / | 1,440  | 85                             | 1 415              |
| SEMC    | EVIOSYS PACKAGING SIEM CI      |                               |                     | / |        |                                | 700                |
| SGBC    | SOCIETE GENERALE COTE D'IVOIRE | 90                            | 20,350              | / | 20,445 | 25                             | 20 350             |
| SHEC    | VIVO ENERGY CI                 | 1                             | 905                 | / | 910    | 197                            | 910                |
| SIBC    | SOCIETE IVOIRIENNE DE BANQUE   | 113                           | 6,350               | / | 6,395  | 121                            | 6 350              |
| SICC    | SICOR CI                       | 36                            | 2,820               | / |        |                                | 2 810              |
| SIVC    | AIR LIQUIDE CI                 | 5                             | 590                 | / | 645    | 808                            | 645                |
| SLBC    | SOLIBRA CI                     |                               |                     | / |        |                                | 83 250             |
| SMBC    | SMB CI                         | 300                           | 14,605              | / | 14,695 | 21                             | 14 695             |
| SNTS    | SONATEL SN                     | 43                            | 22,730              | / | 22,750 | 3                              | 22 730             |
| SOGC    | SOGB CI                        | 9                             | 3,870               | / | 3,990  | 128                            | 3 990              |
| SPHC    | SAPH CI                        |                               |                     | / | 3,480  | 238                            | 3 480              |
| STAC    | SETAO CI                       |                               |                     | / | Marché | 4 609                          | 650                |
| STBC    | SITAB CI                       | 2                             | 6,710               | / | 7,000  | 1 517                          | 7 000              |
| SVOC    | MOVIS CI                       |                               |                     | / |        |                                | 2 395              |
| TTLC    | TOTALENERGIES MARKETING CI     | 75                            | 2,600               | / | 2,610  | 53                             | 2 600              |
| TTLS    | TOTALENERGIES MARKETING SN     | 7                             | 2,160               | / | 2,200  | 1 787                          | 2 200              |
| UNLC    | UNILEVER CI                    | 3                             | Marché              | / |        |                                | 6 405              |
| UNXC    | UNIWAX CI                      | 5                             | 420                 | / | 430    | 3 906                          | 420                |

QUANTITES RESIDUELLES

MARCHE DES DROITS

| Symbole   | Titre                                  | Quantité résiduelle à l'achat | Cours Achat / Vente | Quantité résiduelle à la vente | Cours de Référence |
|-----------|--|-------------------------------|---------------------|--------------------------------|--------------------|
| BOABF.DA1 | BOA Burkina Faso Droit d'attribution 1 | 54                            | Marché /            |                                | 3 925              |
| BOAM.DA1  | BOA Mali Droit d'attribution 1         | 1 249                         | Marché /            |                                | 675                |
| BOAS.DA1  | BOA Sénégal Droit d'attribution 1      | 531                           | Marché /            |                                | 1 565              |

**QUANTITES RESIDUELLES**
**MARCHE DES OBLIGATIONS**

| Symbole    | Titre                                    | Quantité résiduelle à l'achat | Cours Achat / Vente | Quantité résiduelle à la vente | Cours de Référence |
|------------|--|-------------------------------|---------------------|--------------------------------|--------------------|
| FBOAD.01   | FCTC BOAD DOLI-P 6,10% 2023-2030         |                               | / 8,200             | 309                            | 8 200              |
| FDFINBF.01 | FIDELIS FINANCE CAP25 7,00% 2023-2028    |                               | /                   |                                | 10 000             |
| FEPTC.01   | FCTC EPT 7 % 2023-2030                   |                               | /                   |                                | 10 000             |
| FEPTC.02   | FCTC EPT 7,25 % 2023-2033                | 50                            | 9,900 / 10,000      | 1                              | 10 000             |
| FEPTC.03   | FCTC EPT 7,50% 2023-2038                 | 100                           | 9,900 /             |                                | 10 000             |
| FNSBC.01   | FCTC NSIA BANQUE 7 % 2020-2025           |                               | / 1,599.99          | 59                             | 1 542              |
| PTRC.01    | PETRO IVOIRE 6,80% 2022-2029             |                               | / 10,900            | 50                             | 10 750             |
| SNLC.01    | SENELEC 6,50% 2018-2025                  |                               | / 2,000             | 104                            | 2 000              |
| SNTS.02    | SONATEL 6,50% 2020-2027                  |                               | /                   |                                | 5 550              |
| FORBT.01   | FCTC ORABANK 7 % 2021-2026               |                               | / 5,601.66          | 6 300                          | 6 056              |
| FSNTS.01   | FCTC SONATEL C-1 6,40 % 2023-2           |                               | /                   |                                | 9 840              |
| FSNTS.02   | FCTC SONATEL C-2 6,60 % 2023-2           |                               | /                   |                                | 10 000             |
| FTIMC.01   | FCTC TEYLIMOM IMMO 7 % 2021-2028         | 47                            | 6,250 / 6,687.50    | 3 947                          | 6 667              |
| ORGT.02    | ORAGROUP SA 7,15% 2021-2028              | 130                           | 9,000 / 9,675       | 1 773                          | 9 675              |
| PADS.03    | PAD 6,60% 2020-2027                      |                               | /                   |                                | 7 000              |
| EOM.010    | ETAT DU MALI 6,20 % 2022-2029            |                               | /                   |                                | 10 000             |
| EOM.011    | ETAT DU MALI 6,40 % 2023-2030            |                               | /                   |                                | 10 000             |
| EOM.012    | ETAT DU MALI 6,50 % 2023-2030            |                               | / 9,900             | 20                             | 10 000             |
| EOM.013    | ETAT DU MALI 6,50 % 2024-2034            |                               | / 10,000            | 10 000                         | 10 000             |
| EOM.03     | ETAT DU MALI 6,50 % 2018-2025            |                               | /                   |                                | 4 000              |
| EOM.04     | ETAT DU MALI 6,50% 2019-2027             |                               | /                   |                                | 6 000              |
| TPTG.02    | TPTG 6% 2022-2037                        |                               | / 10,000            | 860                            | 10 000             |
| TPNE.02    | TRESOR PUBLIC DU NIGER 6,50% 2019 - 2026 |                               | / 9,900             | 914                            | 10 000             |
| TPNE.03    | TRESOR PUBLIC DU NIGER 6,5% 2020-2027    |                               | /                   |                                | 6 000              |
| TPNE.04    | TRESOR PUBLIC DU NIGER 6,30% 2           |                               | / 8,837.50          | 5 000                          | 8 750              |
| TPNE.05    | TPNE 6,15 % 2022-2034                    |                               | /                   |                                | 10 000             |
| TPNE.06    | TRESOR PUBLIC DU NIGER 6,15% 2022 - 2034 |                               | /                   |                                | 10 000             |
| TPNE.07    | TRESOR PUBLIC DU NIGER 6,25 % 2023-2028  |                               | /                   |                                | 10 000             |
| TPCI.084   | TPCI 6,00 % 2023-2030                    |                               | / 10,000            | 98                             | 10 000             |
| TPCI.085   | TPCI 5,90 % 2023 - 2028                  |                               | /                   |                                | 10 000             |
| TPCI.086   | TPCI 6,00 % 2023 - 2030                  |                               | / 10,000            | 144                            | 10 000             |
| TPCI.087   | TPCI 5,90% 2024-2029                     |                               | /                   |                                | 10 000             |
| TPCI.088   | TPCI 6,00% 2024-2031                     |                               | / 10,000            | 12                             | 10 000             |
| TPNE.01    | TRESOR PUBLIC DU NIGER 6,50% 2019-2026   |                               | / 9,250             | 23                             | 10 000             |
| TPCI.078   | TPCI 5,65% 2022-2029                     |                               | /                   |                                | 10 000             |
| TPCI.079   | TPCI 5,75% 2023-2030                     |                               | / 9,900             | 70                             | 10 000             |
| TPCI.080   | TPCI 6% 2023-2030                        |                               | / 10,000            | 19 579                         | 10 000             |
| TPCI.081   | TPCI 5,90% 2023-2028                     |                               | /                   |                                | 10 500             |
| TPCI.082   | TPCI 6,00% 2023-2030                     |                               | /                   |                                | 10 000             |
| TPCI.083   | TPCI 5,90 % 2023-2028                    |                               | / 10,000            | 5 000                          | 10 000             |
| TPCI.072   | TPCI 5,65% 2022-2029                     |                               | /                   |                                | 10 000             |
| TPCI.073   | TPCI 5,75% 2022-2032                     |                               | /                   |                                | 10 500             |
| TPCI.074   | TPCI 5,85% 2022-2042                     |                               | /                   |                                | 9 474              |
| TPCI.075   | TPCI 5,65% 2022-2029                     |                               | /                   |                                | 10 700             |
| TPCI.076   | TPCI 5,75% 2022-2032                     |                               | /                   |                                | 10 000             |
| TPCI.077   | TPCI (TAUX DE BASE + SPREAD) % 2022-2029 |                               | /                   |                                | 10 000             |
| TPCI.066   | TPCI 5,90% 2021-2031                     |                               | /                   |                                | 10 000             |
| TPCI.067   | TPCI 5,90 % 2021-2036                    |                               | /                   |                                | 10 200             |
| TPCI.068   | TPCI 5,90 % 2022-2037                    |                               | / 10,000            | 4                              | 10 000             |
| TPCI.069   | TPCI 5,75 % 2022-2037                    |                               | / 10,000            | 2                              | 10 000             |

|          |                         |    |        |        |        |
|----------|-------------------------|----|--------|--------|--------|
| TPCI.070 | TPCI 5,75 % 2022-2037   | /  | 9,800  | 2 000  | 10 300 |
| TPCI.071 | TPCI 5,65% 2022-2032    | /  |        |        | 10 150 |
| TPCI.060 | TPCI 5,80% 2021-2028    | /  |        |        | 10 000 |
| TPCI.061 | TPCI 5,90% 2021-2031    | /  |        |        | 10 050 |
| TPCI.062 | TPCI 5,80 % 2021 -2028  | /  |        |        | 7 920  |
| TPCI.063 | TPCI 5,90% 2021 -2031   | /  |        |        | 8 750  |
| TPCI.064 | TPCI 5,80 % 2021 - 2028 | /  |        |        | 8 000  |
| TPCI.065 | TPCI 5,90 % 2021-2031   | /  |        |        | 10 700 |
| TPCI.054 | TPCI 5,90% 2020-2030    | /  |        |        | 8 575  |
| TPCI.055 | TPCI 5,80% 2020 -2027   | /  |        |        | 8 400  |
| TPCI.056 | TPCI 5,90% 2020- 2030   | /  |        |        | 9 450  |
| TPCI.057 | TPCI 5,80% 2020-2027    | /  |        |        | 7 680  |
| TPCI.058 | TPCI 5,80% 2021-2028    | /  |        |        | 8 000  |
| TPCI.059 | TPCI 5,90% 2021-2031    | /  |        |        | 9 056  |
| TPCI.048 | TPCI 5,80% 2020- 2027   | /  |        |        | 5 940  |
| TPCI.049 | TPCI 5,90% 2020- 2030   | /  |        |        | 7 564  |
| TPCI.050 | TPCI 5,90% 2020-2030    | /  |        |        | 7 500  |
| TPCI.051 | TPCI 5,80 % 2020-2027   | /  |        |        | 8 000  |
| TPCI.052 | TPCI 5,90 % 2020 -2030  | /  |        |        | 8 750  |
| TPCI.053 | TPCI 5,80% 2020-2027    | /  |        |        | 8 480  |
| TPCI.042 | TPCI 5,90% 2020-2030    | /  |        |        | 10 000 |
| TPCI.043 | TPCI 5,90% 2020 - 2030  | /  | 10,000 | 54     | 10 000 |
| TPCI.044 | TPCI 5,80% 2020 - 2027  | /  | 9,800  | 135    | 9 800  |
| TPCI.045 | TPCI 5,80% 2020 -2027   | /  |        |        | 6 000  |
| TPCI.046 | TPCI 5,90% 2020 - 2030  | /  |        |        | 7 650  |
| TPCI.047 | TPCI 5,80% 2020 - 2027  | /  |        |        | 6 150  |
| TPCI.036 | TPCI 5,75% 2019- 2026   | /  |        |        | 10 000 |
| TPCI.037 | TPCI 5,80% 2019-2026    | /  |        |        | 5 940  |
| TPCI.038 | TPCI 5,75% 2019-2026    | /  | 6,000  | 383    | 6 000  |
| TPCI.039 | TPCI 5,75% 2019 - 2026  | /  |        |        | 6 420  |
| TPCI.040 | TPCI 5,75% 2019-2026    | /  |        |        | 6 000  |
| TPCI.041 | TPCI 5,80% 2020-2027    | /  |        |        | 10 000 |
| TPCI.030 | TPCI 5,95% 2018-2025    | /  |        |        | 3 000  |
| TPCI.031 | TPCI 5,75% 2019 - 2026  | /  |        |        | 10 230 |
| TPCI.032 | TPCI 2,23% 2019-2026    | /  |        |        | 10 000 |
| TPCI.033 | TPCI 5.75% 2019-2026    | /  |        |        | 4 160  |
| TPCI.034 | TPCI 6% 2019-2029       | /  |        |        | 6 188  |
| TPCI.035 | TPCI 5,75% 2019 -2026   | /  |        |        | 10 250 |
| TPCI.024 | TPCI 6.25% 2017-2029    | /  |        |        | 10 000 |
| TPCI.025 | TPCI 5,95% 2017-2024 A  | /  |        |        | 10 000 |
| TPCI.026 | TPCI 5,95% 2017-2024 B  | /  |        |        | 10 000 |
| TPCI.027 | TPCI 6% 2017-2025       | /  |        |        | 10 250 |
| TPCI.028 | TPCI 6% 2018 - 2026     | /  |        |        | 10 000 |
| TPCI.029 | TPCI 6% 2018-2026       | /  | 10,000 | 124    | 9 700  |
| TPBJ.08  | TPBJ 6,20% 2023-2038    | /  |        |        | 10 000 |
| TPCI.017 | TPCI 3% 2014-2024       | /  |        |        | 10 000 |
| TPCI.019 | TPCI 5.99% 2015-2025    | 17 | 9,850  | 17     | 9 850  |
| TPCI.021 | TPCI 6% 2016-2028       | /  |        |        | 9 900  |
| TPCI.022 | TPCI 5.90% 2016 - 2026  | /  |        |        | 9 800  |
| TPCI.023 | TPCI 5.90% 2016-2026    | /  |        |        | 10 000 |
| TPBF.09  | TPBF 6,50% 2019 - 2027  | /  | 11,000 | 531    | 10 900 |
| TPBJ.03  | TPBJ 6,50% 2020-2028    | /  | 10,000 | 274    | 10 000 |
| TPBJ.04  | TPBJ 5,50 % 2022-2037   | /  |        |        | 10 000 |
| TPBJ.05  | TPBJ 5,85 % 2022-2042   | /  | 10,000 | 3 525  | 10 000 |
| TPBJ.06  | TPBJ 5,75% 2022-2037    | /  | 10,100 | 14 995 | 10 100 |

|          |                                  |    |       |   |          |       |        |
|----------|----------------------------------|----|-------|---|----------|-------|--------|
| TPBJ.07  | TPBJ 5,70% 2023-2030             |    |       | / |          |       | 10 000 |
| TPBF.018 | TPBF 6,50% 2023-2033             |    |       | / | 10,000   | 1     | 9 900  |
| TPBF.04  | TPBF 6.50% 2017-2027             |    |       | / |          |       | 10 000 |
| TPBF.05  | TPBF 6,50% 2017-2024             |    |       | / | 10,000   | 21    | 10 000 |
| TPBF.06  | TPBF 6.50% 2018-2025             |    |       | / | Marché   | 100   | 9 850  |
| TPBF.07  | TPBF 6,50% 2018- 2025            |    |       | / | 10,000   | 60    | 10 000 |
| TPBF.08  | TPBF 6,50% 2019-2027             |    |       | / |          |       | 10 000 |
| TPBF.012 | TPBF 6.50% 2021-2031             | 45 | 9,850 | / | 9,890    | 44    | 9 850  |
| TPBF.013 | TPBF 6,50 % 2021 - 2031          |    |       | / |          |       | 10 000 |
| TPBF.014 | TPBF 6,30% 2022-2034             |    |       | / | 9,900    | 8     | 10 000 |
| TPBF.015 | ETAT DU BURKINA 6,30 % 2022-2    |    |       | / | 9,899    | 41    | 9 899  |
| TPBF.016 | ETAT DU BURKINA 6% 2023-2028     |    |       | / |          |       | 10 000 |
| TPBF.017 | TPBF 6,30 % 2023-2030            |    |       | / | 10,000   | 300   | 10 000 |
| EOS.017  | ETAT DU SENEGAL 6,65 % 2024-2034 |    |       | / |          |       | 10 000 |
| EOS.07   | ETAT SENEGAL 6.30% 2015-2025     |    |       | / | 10,000   | 3     | 10 000 |
| EOS.08   | ETAT DU SENEGAL 5,95% 2022-2034  |    |       | / |          |       | 10 000 |
| EOS.09   | ETAT DU SENEGAL 6,00 % 2023-20   |    |       | / |          |       | 10 000 |
| TPBF.010 | TPBF 6,50% 2020 - 2028           |    |       | / |          |       | 6 667  |
| TPBF.011 | TPBF 6,50 % 2020-2028            |    |       | / | 6,601.32 | 303   | 6 601  |
| EOS.011  | ETAT DU SENEGAL 6,35 % 2023-2033 |    |       | / | 10,000   | 4     | 10 000 |
| EOS.012  | ETAT DU SENEGAL 6,15 % 2023-2028 |    |       | / |          |       | 9 500  |
| EOS.013  | ETAT DU SENEGAL 6,30 % 2023-2030 |    |       | / | 10,000   | 43    | 9 850  |
| EOS.014  | ETAT DU SENEGAL 6,50 % 2023-2033 |    |       | / |          |       | 10 000 |
| EOS.015  | ETAT DU SENEGAL 6,25 % 2024-2029 |    |       | / |          |       | 9 850  |
| EOS.016  | ETAT DU SENEGAL 6,45 % 2024-2031 |    |       | / | 10,000   | 200   | 10 000 |
| EOM.05   | ETAT DU MALI 6,50% 2020-2028     |    |       | / | 8,000    | 250   | 8 000  |
| EOM.06   | ETAT DU MALI 6,50% 2020-2027     |    |       | / | 8,000    | 221   | 7 999  |
| EOM.07   | ETAT DU MALI 6.50% 2021-2031     |    |       | / | 8,400    | 217   | 8 750  |
| EOM.08   | ETAT DU MALI 6,20 % 2022-2032    |    |       | / |          |       | 10 000 |
| EOM.09   | ETAT DU MALI 6,30% 2022-2032     |    |       | / |          |       | 9 800  |
| EOS.010  | ETAT DU SENEGAL 6,15 % 2023-2030 |    |       | / |          |       | 10 000 |
| BIDC.04  | BIDC-EBID 6.10% 2017-2027        |    |       | / | 3,750    | 476   | 3 750  |
| BIDC.05  | BIDC-EBID 6,40% 2019-2026        |    |       | / |          |       | 10 000 |
| BIDC.06  | BIDC-EBID 6,50 % 2021-2028       |    |       | / |          |       | 8 000  |
| BIDC.07  | BIDC-EBID 5,90% 2022-2029        |    |       | / | 10,000   | 5 000 | 10 000 |
| CRRH.010 | CRRH-UEMOA 6,10% 2022-2037       |    |       | / | 10,000   | 1 778 | 9 980  |
| CRRH.02  | CRRH-UEMOA 6.10% 2012-2024       |    |       | / |          |       | 9 800  |
| CRRH.04  | CRRH-UEMOA 6% 2014-2024          |    |       | / |          |       | 10 000 |
| CRRH.05  | CRRH-UEMOA 5.85% 2015-2025       |    |       | / | 10,000   | 40    | 10 000 |
| CRRH.06  | CRRH-UEMOA 5.85% 2016-2026       |    |       | / |          |       | 10 000 |
| CRRH.07  | CRRH-UEMOA 5.95% 2017-2029       |    |       | / | 4,583    | 1 100 | 4 583  |
| CRRH.08  | CRRH-UEMOA 5.95% 2018-2030       |    |       | / |          |       | 5 417  |
| CRRH.09  | CRRH-UEMOA 6.05% 2018-2033       |    |       | / |          |       | 6 333  |

**SUKUK ET TITRES ASSIMILES**

| Symbole  | Titre                   | Quantité résiduelle à l'achat | Cours Achat / Vente | Quantité résiduelle à la vente | Cours de Référence |
|----------|-------------------------|-------------------------------|---------------------|--------------------------------|--------------------|
| SUKSN.S2 | SUKUK SN 6% 2016-2026   |                               | /                   |                                | 10 750             |
| SUKTG.S1 | SUKUK TG 6.5% 2016-2026 |                               | /                   |                                | 10 750             |

**CALENDRIER DES ASSEMBLEES GENERALES**
**ANNEE : 2024**

| Société            | Nature         | Date       | Heure    | Lieu   |
|--------------------|----------------|------------|----------|--|
| SOLIBRA            | Extraordinaire | 11/09/2024 | 09:30:00 | Espace Latrille Event sis à Cocody Boulevard Latrille, Carrefour Duncan, salle Félix Houphouët Boigny                                      |
| UNILEVER CI        | Ordinaire      | 06/09/2024 | 09:00:00 | Salle Tamarin de l'Hôtel Azalai sis à Abidjan Marcory Boulevard Valery Giscard d'Estaing   |
| SUCRIVOIRE         | Mixte          | 26/08/2024 | 09:30:00 | VISIOCONFERENCE  |
| BANK OF AFRICA NG  | Extraordinaire | 22/08/2024 | 10:00:00 | Centre de Formation de la BOA-NIGER (sise à BOA-Siège)   |
| BANK OF AFRICA BN  | Extraordinaire | 20/08/2024 | 10:00:00 | NOVOTEL, salle Baobab 2 & 3 à Cotonou  |
| BANK OF AFRICA SN  | Extraordinaire | 16/08/2024 | 09:30:00 | 3ème Etage Immeuble Elan I, Almadies, Zone 12, Route de Ngor à Dakar   |
| BANK OF AFRICA BF  | Extraordinaire | 13/08/2024 | 10:00:00 | Hôtel BRAVIA à la Salle LAAFI  |
| BANK OF AFRICA ML  | Extraordinaire | 13/08/2024 | 09:30:00 | Immeuble BANK OF AFRICA, Avenue du Mali, Quartier ACI 2000   |
| AIR LIQUIDE CI     | Mixte          | 22/07/2024 | 14:00:00 | SALLE DE CONFÉRENCE DE LA CRRAE-UMOA, à Abidjan  |
| VIVO ENERGY CI     | Ordinaire      | 28/06/2024 | 09:30:00 | Espace Crystal situé à Marcory zone 4C, 805 rue Chevalier de Clieu non loin des Sapeurs Pompiers   |
| SODECI             | Ordinaire      | 27/06/2024 | 08:30:00 | VISIOCONFERENCE  |
| SERVAIR ABIDJAN CI | Ordinaire      | 27/06/2024 | 11:00:00 | Salle JEWELS de la CGECI sise au Plateau, Avenue Lamblin   |
| UNIWAX CI          | Ordinaire      | 27/06/2024 | 09:00:00 | Espace Latrille Events, sis à Abidjan, Cocody II-Plateaux (Carrefour Duncan)   |
| CFAO MOTORS CI     | Mixte          | 27/06/2024 | 09:00:00 | Siège social sis à Abidjan, 117, Boulevard de Marseille  |
| CIE CI             | Ordinaire      | 26/06/2024 | 10:00:00 | Visioconférence  |
| SAFCA CI           | Ordinaire      | 25/06/2024 | 10:00:00 | Siège de la société, sis à Abidjan, 1, Rue des Carrossiers, Zone 3 C (Face SOCOCE Treichville)   |
| ORAGROUP           | Mixte          | 25/06/2024 | 10:00:00 | Hôtel 2 Février situé à Place de l'indépendance BP 131 Lomé  |
| ONATEL BF          | Ordinaire      | 24/06/2024 | 10:30:00 | ROYAL BEACH HÔTEL, OUAGADOUGOU-BURKINA FASO  |
| SITAB              | Ordinaire      | 21/06/2024 | 10:00:00 | SALLE JEWELS de la CGECI (Plateau)   |
| TRACTAFRIC CI      | Ordinaire      | 21/06/2024 | 10:00:00 | Hôtel AZALAI ABIDJAN   |
| TOTAL              | Mixte          | 21/06/2024 | 10:00:00 | Radisson Blu Hotel Abidjan Airport sis au boulevard de l'Aéroport Abidjan, Port Bouët  |
| FILTISAC CI        | Ordinaire      | 20/06/2024 | 10:00:00 | Espace Latrille Events - Salle KOSSIA, II-Plateaux Boulevard Latrille, Abidjan - Cocody  |
| BERNABE CI         | Ordinaire      | 20/06/2024 | 10:00:00 | ABIDJAN, salle de conférence GEWELS de la Maison du Patronat Ivoirien (CGECI) au Plateau   |
| SMB                | Ordinaire      | 14/06/2024 | 09:30:00 | Amphithéâtre de la CGECI (La Maison de l'Entreprise) sis à Abidjan-Plateau, à l'Angle du Boulevard de la République et de l'Avenue Lamblin |
| MOVIS CI           | Extraordinaire | 14/06/2024 | 10:45:00 | Siège social de MOVIS CI (Situé à Vridi, zone Industrielle, dans la Rue des Conteneurs)  |
| MOVIS CI           | Ordinaire      | 14/06/2024 | 09:30:00 | Siège social de MOVIS CI (Situé à Vridi, en zone Industrielle, dans la Rue des Conteneurs)   |
| PALM CI            | Ordinaire      | 13/06/2024 | 09:00:00 | VISIOCONFERENCE  |
| NESTLE CI          | Ordinaire      | 11/06/2024 | 10:00:00 | Espace CRYSTAL, situé à Abidjan, Zone 4 C, 08 Rue du Chevalier de Clieu « Salle DIAMANT »  |
| ECOBANK TG         | Mixte          | 06/06/2024 | 10:00:00 | Salle de conférence du Centre Panafricain Ecobank, 2365, Boulevard du Mono, Lomé, Togo   |
| SAPH CI            | Ordinaire      | 04/06/2024 | 09:00:00 | VISIOCONFERENCE  |
| SIB                | Mixte          | 04/06/2024 | 10:00:00 | CRRAE-UMOA (Abidjan - Plateau Angle Boulevard Botreau Roussel, Rue Privée CRRAE-UMOA)  |
| SOLIBRA            | Ordinaire      | 31/05/2024 | 09:30:00 | Espace LATRILLE EVENTS, Cocody Boulevard Latrille, Carrefour Duncan  |
| SETAO CI           | Ordinaire      | 30/05/2024 | 10:00:00 | Hôtel TIAMA (salon EBENE)  |
| TOTAL SENEGAL S.A. | Ordinaire      | 29/05/2024 | 10:00:00 | Hôtel Radisson Blu Dakar   |
| NEI-CEDA CI        | Ordinaire      | 28/05/2024 | 10:00:00 | Hôtel TIAMA, Abidjan - Plateau   |
| SGB CI             | Mixte          | 28/05/2024 | 09:00:00 | Espace Latrille Events, sis à Abidjan Commune de Cocody, aux Deux-Plateaux Boulevard Latrille  |
| BICI CI            | Ordinaire      | 27/05/2024 | 10:00:00 | Auditorium de la Maison des Entreprises (CGECI) sise au Plateau  |
| BICI CI            | Extraordinaire | 27/05/2024 | 11:30:00 | Auditorium de la Maison des Entreprises (CGECI) sise au Plateau  |
| SOGB               | Ordinaire      | 24/05/2024 | 10:30:00 | Immeuble CRRAE - UEMOA sis à Abidjan Plateau   |

|                          |           |            |          |   |
|--------------------------|-----------|------------|----------|---|
| NSBC                     | Ordinaire | 23/05/2024 | 10:30:00 | Amphithéâtre de la Caisse de Retraite par Répartition avec Epargne de l'UMOA (CRRAE-UMOA), sis à Abidjan-Plateau, boulevard Botreau ROUSSEL |
| ECOBANK CI               | Ordinaire | 25/04/2024 | 10:00:00 | Hôtel Radisson Blu, sis à Abidjan Port-Bouët, route de l'Aéroport International Félix Houphouët Boigny                                      |
| SONATEL                  | Ordinaire | 25/04/2024 | 10:00:00 | PAR VISIOCONFERENCE dans ses locaux situés au Technopole à Dakar  |
| BANK OF AFRICA ML        | Ordinaire | 23/04/2024 | 09:30:00 | Siège de la banque à l'Immeuble BANK OF AFRICA, Avenue du Mali, Quartier ACI 2000   |
| BANK OF AFRICA SN        | Ordinaire | 18/04/2024 | 09:30:00 | Immeuble Elan II au 2ème Etage, Almadies, Zone 12, Route de Ngor à Dakar  |
| ORANGE CI                | Ordinaire | 16/04/2024 | 10:00:00 | Siège de la société, sis à Abidjan, Cocody Riviera Golf, Boulevard de France, Immeuble Orange Village                                       |
| BANK OF AFRICA BN        | Ordinaire | 12/04/2024 | 09:00:00 | Hôtel Golden Tulip à Cotonou  |
| CORIS BANK INTERNATIONAL | Ordinaire | 12/04/2024 | 09:00:00 | Sopatel Hôtel Silmandé  |
| SICABLE                  | Ordinaire | 05/04/2024 | 10:00:00 | Hôtel TIAMA, ABIDJAN  |
| BANK OF AFRICA NG        | Ordinaire | 04/04/2024 | 10:00:00 | Centre de Formation de BOA-NIGER (BOA-Siège)  |
| BANK OF AFRICA BF        | Ordinaire | 28/03/2024 | 10:00:00 | Salle WANGO I à l'hôtel LANCASTER (EX LAICO HOTEL) OUAGA 2000   |
| BANK OF AFRICA CI        | Ordinaire | 28/03/2024 | 10:00:00 | Salle Fromager de l'hôtel IVOTEL du Plateau (10ème étage)   |
| AIR LIQUIDE CI           | Ordinaire | 10/01/2024 | 10:00:00 | Salle de conférence de la CRRAE-UMOA  |

# L'actualité de la BRVM sur nos plateformes digitales

## Infos BRVM

Pour recevoir les informations boursières par SMS, souscrivez :



Côte d'Ivoire : \*430#  
Bénin : \*430\*15#



Côte d'Ivoire : #139#  
Burkina Faso : \*310#



Côte d'Ivoire : \*431#  
Niger : \*512\*9#  
Togo : \*310#

## Site web

[www.brvm.org](http://www.brvm.org)



## Application Mobile

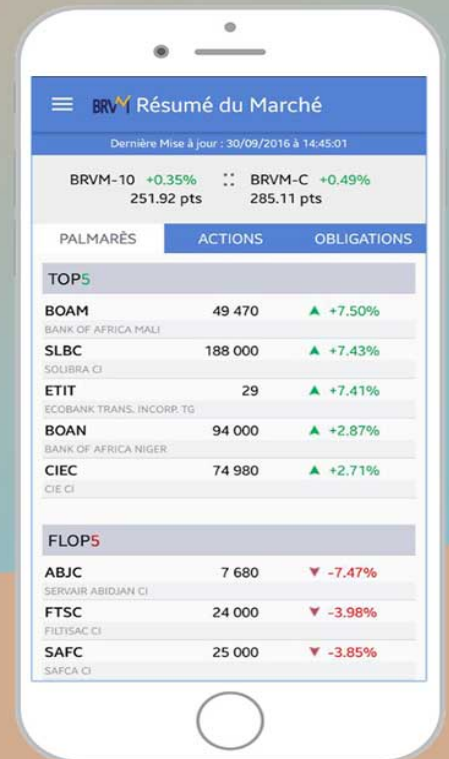

Nous suivre sur :



# AVIS N° 218 - 2024 / BRVM / DG

## FCTC BOAD DOLI-P 6,10 % 2023-2030

### Paiement des intérêts semestriels et remboursement partiel du capital

La Bourse Régionale des Valeurs Mobilières (BRVM) porte à la connaissance du public et des intervenants du marché que le Fonds Commun de Titrisation de Créances (FCTC) BOAD DOLI procédera, le **20 septembre 2024**, au paiement des intérêts semestriels et au remboursement partiel du capital de son emprunt obligataire dénommé " FCTC BOAD DOLI-P 6,10 % 2023-2030".

La fermeture des registres étant fixée au vendredi 20 septembre 2024, ledit titre (symbole : FBOAD.01) cotera ex-coupon d'intérêts à partir du mercredi 18 septembre 2024.

Pour toute information complémentaire, veuillez contacter la SGI IMPAXIS SECURITIES, BP 45545 Dakar-Fann, Sénégal, Tél : (221) 33 869 31 40, Fax : (221) 33 864 53 41, [www.impaxis-securities.com](http://www.impaxis-securities.com).

Fait à Abidjan, le 04 septembre 2024

Le Directeur Général



Dr. Edoh Kossi AMENOUNVE

*Handwritten initials: Dr. Edoh Kossi*

# AVIS N° 219 - 2024 / BRVM / DG

## SENELEC 6,50 % 2018-2025

### Paiement des intérêts semestriels et remboursement partiel du capital

La Bourse Régionale des Valeurs Mobilières (BRVM) porte à la connaissance du public et des intervenants du marché que la Société Nationale d'Electricité du Sénégal (SENELEC) procédera, le **27 septembre 2024**, au paiement des intérêts semestriels et au remboursement partiel du capital de son emprunt obligataire dénommé " SENELEC 6,50 % 2018-2025 ".

La fermeture des registres étant fixée au vendredi 27 septembre 2024, ledit titre (symbole : SNLC.01) cotera ex-coupon d'intérêts à partir du mercredi 25 septembre 2024.

Pour toute information complémentaire, veuillez contacter la SGI IMPAXIS SECURITIES, B.P. 45545 Dakar-Fann SENEGAL, Tél : (221) 33 869 31 40, Fax : (221) 33 864 53 41, [www.impaxis-securities.com](http://www.impaxis-securities.com).

Fait à Abidjan, le 04 septembre 2024

Le Directeur Général

  
  
Dr. Edoh Kossi AMENOUNYE

*Handwritten signature or initials in the bottom left corner.*

## AVIS N° 157-2024 / DCBR / DG

### ----- Païement de dividendes

### SMB CI Exercice 2023 -----

Le Dépositaire Central/Banque de Règlement porte à la connaissance des teneurs de compte-conservateurs que la société SMB CI mettra en paiement via le DC/BR, le 30 septembre 2024 (date de fermeture des registres), son dividende annuel au titre de l'exercice 2023 pour un montant total net de 4 358 067 840 (quatre milliards trois cent cinquante-huit millions soixante-sept mille huit cent quarante FCFA) ; soit un dividende net par action de 1080 FCFA.

Pour toute information complémentaire, les intéressés sont priés de contacter le service financier de cette opération : HUDSON & Cie, 24 Boulevard Clozel, Immeuble Le 24- 4eme étage, 18 B.P. 2294 Abidjan 18 - Tél : (225) 27 20 31 55 00 - Fax : (225) 27 20 33 22 24. Email : [info@hudson-cie.com](mailto:info@hudson-cie.com) .

Fait à Abidjan, le 03 septembre 2024

Pour le Directeur Général  
du Dépositaire Central/Banque de Règlement

et par **Délégation**

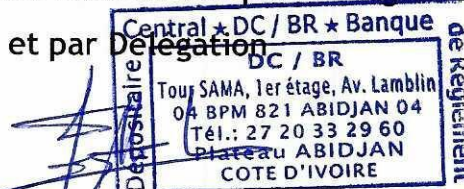

Le Directeur du Département des Opérations

Guimba SYLLA

Dénomination sociale de l'entité : **UNILEVER COTE D'IVOIRE SA**  
 Adresse : **BOULEVARD DE VRIDI, 01 BP 1751 ABIDJAN 01, 01 BP 1751 ABIDJAN 01**  
 N° de compte contribuable (NCC) : **6900765 R**  
 N° de télédéclarant (NTD) : **6359645458433**

Exercice clos le : **31/12/2023**  
 Sigle usuel : **UNI**  
 Durée (en mois) : **12**

**BILAN**

| REF       | ACTIF  | NOTE | EXERCICE au 31/12/ N  |                       |                       | EXERCICE AU           | REF       | PASSIF  | NOTE | EXERCICE AU            | EXERCICE AU            |
|-----------|--|------|-----------------------|-----------------------|-----------------------|-----------------------|-----------|---|------|------------------------|------------------------|
|           |  |      | BRUT                  | AMORT et DEPREC.      | NET                   | NET                   |           |   |      | 31/12/N                | 31/12/N-1              |
| <b>AD</b> | <b>IMMOBILISATIONS INCORPORELLES</b>                 | 3    | <b>13 078 589 800</b> | <b>9 224 425 772</b>  | <b>3 854 164 028</b>  | <b>3 818 086 393</b>  | CA        | Capital   | 13   | 24 336 010 000         | 24 336 010 000         |
| AE        | Frais de développement et de prospection             |      |                       |                       |                       | 0                     | CB        | Apporteurs capital non appelé (-)                           | 13   |                        |                        |
| AF        | Brevets, licences, logiciels et droits similaires    |      | 3 297 262 993         | 3 261 185 358         | 36 077 635            | 0                     | CD        | Primes liées au capital social                              | 14   |                        |                        |
| AG        | Fonds commercial et droit au bail                    |      | 9 781 326 807         | 5 963 240 414         | 3 818 086 393         | 3 818 086 393         | CE        | Ecart de réévaluation                                       | 3e   |                        |                        |
| AH        | Autres immobilisations incorporelles                 |      |                       |                       |                       | 0                     | CF        | Réserves indisponibles                                      | 14   |                        |                        |
| <b>AI</b> | <b>IMMOBILISATIONS CORPORELLES</b>                   | 3    | <b>25 299 924 110</b> | <b>19 933 512 644</b> | <b>5 366 411 466</b>  | <b>6 762 980 171</b>  | CG        | Réserves libres   | 14   |                        |                        |
| AJ        | Terrains (1)<br>dont Placement Net :                 |      | 289 787 663           |                       | 289 787 663           | 436 671 732           | CH        | Report à nouveau (+ ou -)                                   | 14   | -35 635 200 951        | -28 726 838 949        |
| AK        | Bâtiments(1)<br>dont Placement Net :                 |      | 6 088 483 908         | 5 056 371 327         | 1 032 112 581         | 1 135 047 096         | CJ        | Résultat net de l'exercice (bénéfice + ou perte -)          |      | 640 334 855            | -6 908 362 002         |
| AL        | Aménagements, agencements et installations           |      | 1 138 300             |                       | 1 138 300             | 64 604 055            | CL        | Subventions d'investissement                                | 15   |                        |                        |
| AM        | Matériel, mobilier et actifs biologiques             |      | 17 497 617 778        | 13 995 000 848        | 3 502 616 930         | 4 375 003 678         | CM        | Provisions réglementées                                     | 15   |                        |                        |
| AN        | Matériel de transport                                |      | 1 422 896 461         | 882 140 468           | 540 755 993           | 751 653 610           | <b>CP</b> | <b>TOTAL CAPITAUX PROPRES ET RESSOURCES ASSIMILEES</b>      |      | <b>-10 658 856 096</b> | <b>-11 299 190 951</b> |
| <b>AP</b> | <b>AVANCES ET ACOMPTE VERSES SUR IMMOBILISATIONS</b> | 3    |                       |                       |                       | <b>0</b>              | DA        | Emprunts et dettes financières diverses                     | 16   | 509 775 940            | 266 899 600            |
| <b>AQ</b> | <b>IMMOBILISATIONS FINANCIERES</b>                   | 4    | <b>678 238 769</b>    | <b>411 989 216</b>    | <b>266 249 553</b>    | <b>152 503 148</b>    | DB        | Dettes de location-acquisition                              | 16   | 71 729 559             | 167 090 675            |
| AR        | Titres de participation                              |      | 408 025 286           | 408 025 286           |                       | 0                     | DC        | Provisions pour risques et charges                          | 16   | 3 797 596 438          | 3 393 309 140          |
| AS        | Autres immobilisations financières                   |      | 270 213 483           | 3 963 930             | 266 249 553           | 152 503 148           | <b>DD</b> | <b>TOTAL DETTES FINANCIERES ET RESSOURCES ASSIMILEES</b>    |      | <b>4 379 101 937</b>   | <b>3 827 299 415</b>   |
| <b>AZ</b> | <b>TOTAL ACTIF IMMOBILISE</b>                        |      | <b>39 056 752 679</b> | <b>29 569 927 632</b> | <b>9 486 825 047</b>  | <b>10 733 569 712</b> | <b>DF</b> | <b>TOTAL RESSOURCES STABLES</b>                             |      | <b>-6 279 754 158</b>  | <b>-7 471 891 536</b>  |
| BA        | <b>ACTIF CIRCULANT HAO</b>                           | 5    |                       |                       |                       | 0                     | DH        | Dettes circulantes HAO                                      | 5    |                        |                        |
| BB        | <b>STOCKS ET ENCOURS</b>                             | 6    | <b>5 345 672 200</b>  | <b>1 249 292 214</b>  | <b>4 096 379 986</b>  | <b>4 823 393 080</b>  | DI        | Clients, avances reçues                                     | 7    | 905 800 202            | 1 212 939 182          |
| BG        | <b>CREANCES ET EMPLOIS ASSIMILES</b>                 |      | <b>8 447 747 648</b>  | <b>1 938 857 743</b>  | <b>6 508 889 905</b>  | <b>5 264 973 154</b>  | DJ        | Fournisseurs d'exploitation                                 | 17   | 10 963 785 237         | 10 582 162 075         |
| BH        | Fournisseurs avances versées                         | 17   | 439 212 255           |                       | 439 212 255           | 56 192 403            | DK        | Dettes fiscales et sociales                                 | 18   | 2 307 150 602          | 3 547 889 215          |
| BI        | Clients  | 7    | 6 911 578 990         | 1 751 821 077         | 5 159 757 913         | 4 684 194 441         | DM        | Autres dettes   | 19   | 215 493 353            | 205 065 262            |
| BJ        | Autres créances                                      | 8    | 1 096 956 403         | 187 036 666           | 909 919 737           | 524 586 310           | DN        | Provisions pour risques et charges à court terme            | 19   |                        |                        |
| <b>BK</b> | <b>TOTAL ACTIF CIRCULANT</b>                         |      | <b>13 793 419 848</b> | <b>3 188 149 957</b>  | <b>10 605 269 891</b> | <b>10 088 366 234</b> | <b>DP</b> | <b>TOTAL PASSIF CIRCULANT</b>                               |      | <b>14 392 229 394</b>  | <b>15 548 055 734</b>  |
| BQ        | Titres de placement                                  | 9    |                       |                       |                       |                       |           |   |      |                        |                        |
| BR        | Valeurs à encaisser                                  | 10   |                       |                       |                       |                       | DQ        | Banques, crédits d'escompte                                 | 20   |                        |                        |
| BS        | Banques, chèques postaux, caisse et assimilés        | 11   | 2 917 467 737         |                       | 2 917 467 737         | 3 662 452 030         | DR        | Banques, établissements financiers et crédits de trésorerie | 20   | 14 874 515 701         | 16 361 686 358         |
| <b>BT</b> | <b>TOTAL TRESORERIE-ACTIF</b>                        |      | <b>2 917 467 737</b>  |                       | <b>2 917 467 737</b>  | <b>3 662 452 030</b>  | <b>DT</b> | <b>TOTAL TRESORERIE-PASSIF</b>                              |      | <b>14 874 515 701</b>  | <b>16 361 686 358</b>  |
| BU        | Ecart de conversion-Actif                            | 12   |                       |                       |                       |                       | DV        | Ecart de conversion-Passif                                  | 12   | 22 571 739             | 46 537 419             |
| <b>BZ</b> | <b>TOTAL GENERAL</b>                                 |      | <b>55 767 640 264</b> | <b>32 758 077 589</b> | <b>23 009 562 675</b> | <b>24 484 387 976</b> | <b>DZ</b> | <b>TOTAL GENERAL</b>  |      | <b>23 009 562 675</b>  | <b>24 484 387 975</b>  |

|                                    |   |                    |                          |
|------------------------------------|---|--------------------|--------------------------|
| Dénomination sociale de l'entité : | <b>UNILEVER COTE D'IVOIRE SA</b>  |                    |                          |
| Adresse :                          | <b>BOULEVARD DE VRIDI, 01 BP 1751 ABIDJAN 01, 01 BP 1751 ABIDJAN 01</b> |                    | Sigle usuel : <b>UNI</b> |
| N° de compte contribuable (NCC) :  | <b>6900765 R</b>  | Exercice clos le : | <b>31/12/2023</b>        |
| N° de télédéclarant (NTD) :        | <b>6359645458433</b>  | Durée (en mois) :  | <b>12</b>                |

**BILAN**

| REF       | ACTIF   | NOTE     | EXERCICE au 31/12/ N  |                       |                       | EXERCICE AU           |
|-----------|---|----------|-----------------------|-----------------------|-----------------------|-----------------------|
|           |   |          | BRUT                  | AMORT et DEPREC.      | NET                   | 31/12/N-1             |
| <b>AD</b> | <b>IMMOBILISATIONS INCORPORELLES</b>                  | <b>3</b> | <b>13 078 589 800</b> | <b>9 224 425 772</b>  | <b>3 854 164 028</b>  | <b>3 818 086 393</b>  |
| AE        | Frais de développement et de prospection              |          |                       |                       |                       | 0                     |
| AF        | Brevets, licences, logiciels, et droits similaires    |          | 3 297 262 993         | 3 261 185 358         | 36 077 635            | 0                     |
| AG        | Fonds commercial et droit au bail                     |          | 9 781 326 807         | 5 963 240 414         | 3 818 086 393         | 3 818 086 393         |
| AH        | Autres immobilisations incorporelles                  |          |                       |                       |                       | 0                     |
| <b>AI</b> | <b>IMMOBILISATIONS CORPORELLES</b>                    | <b>3</b> | <b>25 299 924 110</b> | <b>19 933 512 644</b> | <b>5 366 411 466</b>  | <b>6 762 980 171</b>  |
| AJ        | Terrains (1)<br><i>dont Placement Net:</i>            |          | 289 787 663           |                       | 289 787 663           | 436 671 732           |
| AK        | Bâtiments (1)<br><i>dont Placement Net:</i>           |          | 6 088 483 908         | 5 056 371 327         | 1 032 112 581         | 1 135 047 096         |
| AL        | Aménagements, agencements et installations            |          | 1 138 300             |                       | 1 138 300             | 64 604 055            |
| AM        | Matériel, mobilier et actifs biologiques              |          | 17 497 617 778        | 13 995 000 848        | 3 502 616 930         | 4 375 003 678         |
| AN        | Matériel de transport                                 |          | 1 422 896 461         | 882 140 468           | 540 755 993           | 751 653 610           |
| AP        | <b>AVANCES ET ACOMPTES VERSES SUR IMMOBILISATIONS</b> |          |                       |                       |                       | 0                     |
| <b>AQ</b> | <b>IMMOBILISATIONS FINANCIERES</b>                    | <b>4</b> | <b>678 238 769</b>    | <b>411 989 216</b>    | <b>266 249 553</b>    | <b>152 503 148</b>    |
| AR        | Titres de participation                               |          | 408 025 286           | 408 025 286           |                       | 0                     |
| AS        | Autres immobilisations financières                    |          | 270 213 483           | 3 963 930             | 266 249 553           | 152 503 148           |
| <b>AZ</b> | <b>TOTAL ACTIF IMMOBILISE</b>                         |          | <b>39 056 752 679</b> | <b>29 569 927 632</b> | <b>9 486 825 047</b>  | <b>10 733 569 712</b> |
| <b>BA</b> | <b>ACTIF CIRCULANT HAO</b>                            | <b>5</b> |                       |                       |                       | <b>0</b>              |
| <b>BB</b> | <b>STOCKS ET ENCOURS</b>                              | <b>6</b> | <b>5 345 672 200</b>  | <b>1 249 292 214</b>  | <b>4 096 379 986</b>  | <b>4 823 393 080</b>  |
| <b>BG</b> | <b>CREANCES ET EMPLOIS ASSIMILES</b>                  |          | <b>8 447 747 648</b>  | <b>1 938 857 743</b>  | <b>6 508 889 905</b>  | <b>5 264 973 154</b>  |
| BH        | Fournisseurs avances versées                          | 17       | 439 212 255           |                       | 439 212 255           | 56 192 403            |
| BI        | Clients   | 7        | 6 911 578 990         | 1 751 821 077         | 5 159 757 913         | 4 684 194 441         |
| BJ        | Autres créances                                       | 8        | 1 096 956 403         | 187 036 666           | 909 919 737           | 524 586 310           |
| <b>BK</b> | <b>TOTAL ACTIF CIRCULANT</b>                          |          | <b>13 793 419 848</b> | <b>3 188 149 957</b>  | <b>10 605 269 891</b> | <b>10 088 366 234</b> |
| BQ        | Titres de placement                                   | 9        |                       |                       |                       |                       |
| BR        | Valeurs à encaisser                                   | 10       |                       |                       |                       |                       |
| BS        | Banques, chèques postaux, caisse et assimilés         | 11       | 2 917 467 737         |                       | 2 917 467 737         | 3 662 452 030         |
| <b>BT</b> | <b>TOTAL TRESORERIE-ACTIF</b>                         |          | <b>2 917 467 737</b>  |                       | <b>2 917 467 737</b>  | <b>3 662 452 030</b>  |
| BU        | Ecart de conversion-Actif                             | 12       |                       |                       |                       |                       |
| <b>BZ</b> | <b>TOTAL GENERAL</b>                                  |          | <b>55 767 640 264</b> | <b>32 758 077 589</b> | <b>23 009 562 675</b> | <b>24 484 387 976</b> |

Dénomination sociale de l'entité : **UNILEVER COTE D'IVOIRE SA**  
 Adresse : **BOULEVARD DE VRIDI, 01 BP 1751 ABIDJAN 01, 01 BP 1751 ABIDJAN (**  
 N° de compte contribuable (NCC) : **6900765 R** Exercice clos le : **31/12/2023** Sigle usuel : **UNI**  
 N° de télédéclarant (NTD) : **6359645458433** Durée (en mois) : **12**

**BILAN**

| REF       | PASSIF  | NOTE | EXERCICE AU            | EXERCICE AU            |
|-----------|---|------|------------------------|------------------------|
|           |   |      | 31/12/N                | 31/12/N-1              |
|           |   |      | NET                    | NET                    |
| CA        | Capital   | 13   | 24 336 010 000         | 24 336 010 000         |
| CB        | Apporteurs capital non appelé (-)                           | 13   |                        |                        |
| CD        | Primes liées au capital social                              | 14   |                        |                        |
| CE        | Ecart de réévaluation                                       | 3e   |                        |                        |
| CF        | Réserves indisponibles                                      | 14   |                        |                        |
| CG        | Réserves libres   | 14   |                        |                        |
| CH        | Report à nouveau (+ ou -)                                   | 14   | -35 635 200 951        | -28 726 838 949        |
| CJ        | Résultat net de l'exercice (bénéfice + ou perte -)          |      | 640 334 855            | -6 908 362 002         |
| CL        | Subventions d'investissement                                | 15   |                        |                        |
| CM        | Provisions réglementées                                     | 15   |                        |                        |
| <b>CP</b> | <b>TOTAL CAPITAUX PROPRES ET RESSOURCES ASSIMILEES</b>      |      | <b>-10 658 856 096</b> | <b>-11 299 190 951</b> |
| DA        | Emprunts et dettes financières diverses                     | 16   | 509 775 940            | 266 899 600            |
| DB        | Dettes de location-acquisition                              | 16   | 71 729 559             | 167 090 675            |
| DC        | Provisions pour risques et charges                          | 16   | 3 797 596 438          | 3 393 309 140          |
| <b>DD</b> | <b>TOTAL DETTES FINANCIERES ET RESSOURCES ASSIMILEES</b>    |      | <b>4 379 101 937</b>   | <b>3 827 299 415</b>   |
| <b>DF</b> | <b>TOTAL RESSOURCES STABLES</b>                             |      | <b>-6 279 754 158</b>  | <b>-7 471 891 536</b>  |
| DH        | Dettes circulantes HAO                                      | 5    |                        |                        |
| DI        | Clients, avances reçues                                     | 7    | 905 800 202            | 1 212 939 182          |
| DJ        | Fournisseurs d'exploitation                                 | 17   | 10 963 785 237         | 10 582 162 075         |
| DK        | Dettes fiscales et sociales                                 | 18   | 2 307 150 602          | 3 547 889 215          |
| DM        | Autres dettes   | 19   | 215 493 353            | 205 065 262            |
| DN        | Provisions pour risques et charges à court terme            | 19   |                        |                        |
| <b>DP</b> | <b>TOTAL PASSIF CIRCULANT</b>                               |      | <b>14 392 229 394</b>  | <b>15 548 055 734</b>  |
| DQ        | Banques, crédits d'escompte                                 | 20   |                        |                        |
| DR        | Banques, établissements financiers et crédits de trésorerie | 20   | 14 874 515 701         | 16 361 686 358         |
| <b>DT</b> | <b>TOTAL TRESORERIE-PASSIF</b>                              |      | <b>14 874 515 701</b>  | <b>16 361 686 358</b>  |
| DV        | Ecart de conversion-Passif                                  | 12   | 22 571 739             | 46 537 419             |
| <b>DZ</b> | <b>TOTAL GENERAL</b>  |      | <b>23 009 562 675</b>  | <b>24 484 387 975</b>  |

Dénomination sociale de l'entité : **UNILEVER COTE D'IVOIRE SA**  
 Adresse : **BOULEVARD DE VRIDI, 01 BP 1751 ABIDJAN 01, 01 BP 1751 ABID.** Sigle usuel : **UNI**  
 N° de compte contribuable (NCC) : **6900765 R** Exercice clos le : **31/12/2023** Durée (en mois) : **12**  
 N° de télédéclarant (NTD) : **6359645458433**

**COMPTE DE RESULTAT**

| REF       | LIBELLES   | (2) | NOTE | EXERCICE AU | EXERCICE AU           |                       |
|-----------|--|-----|------|-------------|-----------------------|-----------------------|
|           |  |     |      | 31/12/N     | 31/12/N-1             |                       |
|           |  |     |      | NET (1)     | NET (1)               |                       |
| TA        | Ventes de marchandises   | A   | +    | 21          | 12 706 987 210        | 15 556 859 542        |
| RA        | Achats de marchandises   |     | -    | 22          | -8 042 707 101        | -10 416 745 984       |
| RB        | Variation de stocks de marchandises                            |     | -/+  | 6           | 453 653 503           | -872 246 398          |
| <b>XA</b> | <b>MARGE COMMERCIALE (Somme TA à RB)</b>                       |     |      |             | <b>5 117 933 612</b>  | <b>4 267 867 160</b>  |
| TB        | Ventes de produits fabriqués                                   | B   | +    | 21          | 21 502 012 987        | 20 488 098 845        |
| TC        | Travaux, services vendus                                       | C   | +    | 21          | 197 983 716           | 123 337 384           |
| TD        | Produits accessoires   | D   | +    | 21          | 275 099 302           | 6 267 608             |
| <b>XB</b> | <b>CHIFFRE D'AFFAIRES (A + B + C + D)</b>                      |     |      |             | <b>34 682 083 215</b> | <b>36 174 563 379</b> |
| TE        | Production stockée (ou déstockage)                             |     | -/+  | 6           | -1 117 134 377        | 1 172 309 475         |
| TF        | Production immobilisée   |     | +    | 21          |                       |                       |
| TG        | Subventions d'exploitation                                     |     | +    | 21          |                       |                       |
| TH        | Autres produits  |     | +    | 21          | 3 798 127 409         | 738 152 160           |
| TI        | Transferts de charges d'exploitation                           |     | +    | 12          |                       |                       |
| RC        | Achats de matières premières et fournitures liées              |     | -    | 22          | -8 209 584 190        | -9 952 588 441        |
| RD        | Variation de stocks de matières premières et fournitures liées |     | -/+  | 6           | -292 742 974          | -433 435 687          |
| RE        | Autres achats  |     | -    | 22          | -2 682 408 810        | -3 016 805 562        |
| RF        | Variation de stocks d'autres approvisionnements                |     | -/+  | 6           | 20 830 330            | -5 455 713            |
| RG        | Transports   |     | -    | 23          | -1 006 090 171        | -1 285 679 256        |
| RH        | Services extérieurs  |     | -    | 24          | -3 795 607 862        | -3 786 343 890        |
| RI        | Impôts et taxes  |     | -    | 25          | -1 093 737 963        | -2 628 154 046        |
| RJ        | Autres charges   |     | -    | 26          | -2 430 758 627        | -4 451 139 264        |
| <b>XC</b> | <b>VALEUR AJOUTEE (XB +RA+RB) + (somme TE à RJ)</b>            |     |      |             | <b>10 283 922 382</b> | <b>1 236 430 773</b>  |
| RK        | Charges de personnel   |     | -    | 27          | -6 943 279 205        | -7 494 579 141        |
| <b>XD</b> | <b>EXCEDENT BRUT D'EXPLOITATION (XC+RK)</b>                    |     |      |             | <b>3 340 643 177</b>  | <b>-6 258 148 368</b> |
| TJ        | Reprises d'amortissements, provisions et dépréciations         |     | +    | 28          | 2 636 057 740         | 5 452 122 715         |
| RL        | Dotations aux amortissements, aux provisions et dépréciations  |     | -    | 3C&28       | -4 403 147 580        | -3 447 558 152        |
| <b>XE</b> | <b>RESULTAT D'EXPLOITATION (XD+TJ+ RL)</b>                     |     |      |             | <b>1 573 553 337</b>  | <b>-4 253 583 805</b> |
| TK        | Revenus financiers et assimilés                                |     | +    | 29          | 135 997 564           | 566 453 383           |
| TL        | Reprises de provisions et dépréciations financières            |     | +    | 28          | 166 108 146           |                       |
| TM        | Transferts de charges financières                              |     | +    | 12          |                       |                       |
| RM        | Frais financiers et charges assimilées                         |     | -    | 29          | -1 042 411 785        | -1 667 803 799        |
| RN        | Dotations aux provisions et aux dépréciations financières      |     | -    | 3C&28       |                       | -166 108 146          |
| <b>XF</b> | <b>RESULTAT FINANCIER (somme TK à RN)</b>                      |     |      |             | <b>-740 306 075</b>   | <b>-1 267 458 562</b> |
| <b>XG</b> | <b>RESULTAT DES ACTIVITES ORDINAIRES (XE+XF)</b>               |     |      |             | <b>833 247 262</b>    | <b>-5 521 042 367</b> |
| TN        | Produits des cessions d'immobilisations                        |     | +    | 3D          | 1 117 500 000         |                       |
| TO        | Autres Produits HAO  |     | +    | 30          |                       |                       |
| RO        | Valeurs comptables des cessions d'immobilisations              |     | -    | 3D          | -146 884 069          | -257 587 187          |
| RP        | Autres Charges HAO   |     | -    | 30          |                       |                       |
| <b>XH</b> | <b>RESULTAT HORS ACTIVITES ORDINAIRES (somme TN à RP)</b>      |     |      |             | <b>970 615 931</b>    | <b>-257 587 187</b>   |
| RQ        | Participation des travailleurs                                 |     | -    | 30          |                       |                       |
| RS        | Impôts sur le résultat   |     | -    | 37          | -1 163 528 338        | -1 129 732 448        |
| <b>XI</b> | <b>RESULTAT NET (XG+XH+RQ+RS)</b>                              |     |      |             | <b>640 334 855</b>    | <b>-6 908 362 002</b> |

(1): Les montants seront précédés de signes (+) ou (-) en fonction de leurs soldes dans la balance générale.  
 (+/-) : Solde débiteur "(-)", solde créditeur "(+)"

(2): Les signes de cette colonne sont indicateurs du sens structurel des soldes,  
 ils ne jouent pas le rôle de signes opérateurs.





**Publication trimestrielle du tableau d'activités et du résultat arrêté  
au 31 Mars 2024**

| Eléments                          | 1er Trimestre N | 1er Trimestre N-1 | Variation N/N-1 |                |
|-----------------------------------|-----------------|-------------------|-----------------|----------------|
|                                   |                 |                   | %               | Valeur         |
| CHIFFRE D'AFFAIRES                | 18 344 124 120  | 21 228 088 687    | -13,6%          | -2 883 964 567 |
| RESULTAT DES ACTIVITES ORDINAIRES | 117 795 218     | 1 179 967 116     | -90,0%          | -1 062 171 898 |
| RESULTAT NET                      | 81 026 629      | 848 248 019       | -90,4%          | -767 221 390   |

**COMMENTAIRES :**

**I- Règles et méthodes comptables utilisées pour la présentation du tableau d'activité au 1<sup>er</sup> trimestre**

Le présent rapport financier est relatif au trimestre clos le 31 mars 2024 ; les informations présentées dans ledit rapport d'activité sont conformes aux prescriptions du SYSCOHADA révisé.

**II- Commentaires de la Direction Générale**

**1- Sur l'évolution de l'activité au premier trimestre**

Le marché global de l'automobile (véhicules particuliers et véhicules industriels) en Côte d'Ivoire connaît une baisse de 10,2% au le 1<sup>er</sup> trimestre 2024 avec 6 725 véhicules neufs vendus contre 7 489 véhicules neufs au 1<sup>er</sup> trimestre 2023.

Sur le marché global, la part de marché de TRACTAFRIC MOTORS Côte d'Ivoire (TMCI) s'élève à 9,13% avec 614 véhicules neufs contre 8,9% au 1<sup>er</sup> trimestre 2023 avec 668 véhicules.

Sur le marché VP, la part de marché de TMCI progresse de 1 point en s'élevant à 9,2% au 1<sup>er</sup> trimestre 2024 contre 8,2% au 1<sup>er</sup> trimestre 2023. TMCI reste performant sur les segments 4x4 SUV (16% de part de marché) et Pick up (14,2% de part de marché, +2 points).

Cette bonne dynamique est portée par la croissance de la marque Ford et la réussite du lancement dans la marque JAC VP.

Sur le marché VI en revanche, la part de marché est en baisse à 8% au 1<sup>er</sup> trimestre 2024 contre 15,6% au 1<sup>er</sup> trimestre 2023. Le 1<sup>er</sup> trimestre 2023 avait été marqué par la livraison exceptionnelle d'une flotte importante. Par ailleurs, des indisponibilités dans la marque Hyundai, ont affecté les performances de cette marque.

A l'issue du 1er trimestre 2024, le chiffre d'affaires de TRACTAFRIC MOTORS CI s'élève à 18 344 MF CFA en baisse de 13,6 % par rapport à la même période de l'année dernière. Cette baisse s'explique essentiellement par la baisse de l'activité VI comme expliqué précédemment.

BMW | MINI | HYUNDAI | FORD | MAZDA | EUROPCAR | MICHELIN

Tractafrique Motors Côte d'Ivoire Société Anonyme avec conseil d'Administration au capital de 1 280 Millions de F CFA RCCM: CI-ABJ-1963-B-782  
CC: 0100474 J - RI : Réel Normal - ADF : DGE - 01 BP 1272 ABIDJAN 01 - 01 BP 1966 SAN-PEDRO 01 - www.tractafrictmc-ci.com

**SIEGE ABIDJAN**

Km 4, Bd de Marseille, Zone 3

Tél. : 21 75 03 00 - 21 75 03 20 - Fax: 21 75 03 45

E-mail : courrier.tmci@tractafrique.com

**AGENCE ABIDJAN-NORD**

Bd Mitterrand, route de Bingerville

Tél. : 22 40 01 80 - 22 40 01 82 - Fax : 22 40 01 81

Email : tmci.abj-nord@tractafrique.com

**AGENCE DE SAN-PEDRO**

Zone Industrielle, à proximité de la SODECI

Tél. : 34 71 31 55 - 34 71 31 56 - Fax : 34 71 31 59

E-mail : tmci.san-pedro@tractafrique.com

des



Le résultat net s'établit à 81 MF CFA au 31 mars 2024 contre 848 MF CFA au 31 mars 2023.

Cette variation de - 767 MF CFA s'explique principalement par :

- L'augmentation des provisions de stocks.
- La baisse de l'activité enregistrée au niveau de l'activité VI.

## **2- Sur l'évolution prévisible à la clôture**

A l'issu du 2<sup>nd</sup> trimestre, nous prévoyons une hausse du Chiffre d'Affaires par rapport à l'an passé.

## **3- Autre informations**

Le taux de rendement de l'action au 31/03/2024 est de : 9,83 %

Fait à Abidjan, le 03 septembre 2024

**Le Directeur Administratif  
et Financier**

**Emilie JIEUGANG**



**Le Directeur Général**

**Rachid BELGHITI**

BMW

MINI

HYUNDAI

FORD

MAZDA

EUROPCAR

MICHELIN

Tractafrique Motors Côte d'Ivoire Société Anonyme avec conseil d'Administration au capital de 1 280 Millions de F CFA RCCM: CI-ABJ-1963-B-782  
CC: 0100474 J - RI : Réel Normal - ADF : DGE - 01 BP 1272 ABIDJAN 01 - 01 BP 1966 SAN-PEDRO 01 - www.tractafrictmci.com

SIEGE ABIDJAN

Km 4, Bd de Marseille, Zone 3

Tél. : 21 75 03 00 - 21 75 03 20 - Fax: 21 75 03 45

E-mail : courrier.tmci@tractafrique.com

AGENCE ABIDJAN-NORD

Bd Mitterrand, route de Bingerville

Tél. : 22 40 01 80 - 22 40 01 82 - Fax : 22 40 01 81

Email : tmci.abj-nord@tractafrique.com

AGENCE DE SAN-PEDRO

Zone Industrielle, à proximité de la SODECI

Tél. : 34 71 31 55 - 34 71 31 56 - Fax : 34 71 31 59

E-mail : tmci.san-pedro@tractafrique.com

02 septembre 2024

**CALENDRIER DE PAIEMENT DES DIVIDENDES**

ANNEE : 2024

| Titres                                | Montant du dividende net par action en FCFA | Numéro de l'Avis | Date de publication de l'Avis au BOC | Ex-dividende | Date de paiement du dividende |
|---------------------------------------|---|------------------|--------------------------------------|--------------|-------------------------------|
|                                       |   |                  |                                      | T-2          | T                             |
| BOA COTE D'IVOIRE                     | 684   | 057-2024 BRVMDG  | 04/04/2024                           | 25/04/2024   | 29/04/2024                    |
| BOA BURKINA FASO                      | 704   | 058-2024 BRVMDG  | 04/04/2024                           | 02/05/2024   | 06/05/2024                    |
| SONATEL SENEGAL                       | 1 575                                       | 080-2024 BRVMDG  | 26/04/2024                           | 15/05/2024   | 17/05/2024                    |
| BOA MALI                              | 144   | 082-2024 BRVMDG  | 29/04/2024                           | 16/05/2024   | 21/05/2024                    |
| BOA BENIN                             | 706   | 070-2024 BRVMDG  | 22/04/2024                           | 23/05/2024   | 27/05/2024                    |
| ECOBANK CI                            | 594   | 089-2024 BRVMDG  | 10/05/2024                           | 28/05/2024   | 30/05/2024                    |
| BOA NIGER                             | 609,15                                      | 059-2024 BRVMDG  | 05/04/2024                           | 29/05/2024   | 31/05/2024                    |
| SICABLE CI                            | 79,58                                       | 091-2024 BRVMDG  | 14/05/2024                           | 29/05/2024   | 31/05/2024                    |
| ORANGE CI                             | 780   | 092-2024 BRVMDG  | 14/05/2024                           | 30/05/2024   | 03/06/2024                    |
| SOCIETE GENERALE CI                   | 1 553,847                                   | 118-2024 BRVMDG  | 04/06/2024                           | 21/06/2024   | 25/06/2024                    |
| NEI-CEDA CI                           | 81,78                                       | 120-2024 BRVMDG  | 05/06/2024                           | 21/06/2024   | 25/06/2024                    |
| BOA SENEGAL                           | 300   | 129-2024 BRVMDG  | 12/06/2024                           | 25/06/2024   | 27/06/2024                    |
| BICI CI                               | 540,90                                      | 122-2024 BRVMDG  | 07/06/2024                           | 25/06/2024   | 27/06/2024                    |
| TOTALENERGIES MARKETING SENEGAL       | 207,58                                      | 119-2024 BRVMDG  | 04/06/2024                           | 26/06/2024   | 28/06/2024                    |
| CORIS BANK INTERNATIONAL BURKINA FASO | 790   | 134-2024 BRVMDG  | 14/06/2024                           | 03/07/2024   | 05/07/2024                    |
| NSIA BANQUE CI                        | 454,829                                     | 143-2024 BRVMDG  | 20/06/2024                           | 04/07/2024   | 08/07/2024                    |
| PALM CI                               | 563,306                                     | 152-2024 BRVMDG  | 02/07/2024                           | 24/07/2024   | 26/07/2024                    |
| SITAB CI                              | 675   | 165-2024 BRVMDG  | 12/07/2024                           | 25/07/2024   | 29/07/2024                    |
| CIE CI                                | 171   | 157-2024 BRVMDG  | 10/07/2024                           | 26/07/2024   | 30/07/2024                    |
| ONATEL BF                             | 266,44625                                   | 155-2024 BRVMDG  | 05/07/2024                           | 29/07/2024   | 31/07/2024                    |
| SIB CI                                | 495   | 166-2024 BRVMDG  | 15/07/2024                           | 29/07/2024   | 31/07/2024                    |
| SOGB CI                               | 207   | 168-2024 BRVMDG  | 22/07/2024                           | 02/08/2024   | 06/08/2024                    |
| SAPH CI                               | 64,80                                       | 169-2024 BRVMDG  | 23/07/2024                           | 08/08/2024   | 12/08/2024                    |
| NESTLE CI                             | 675   | 159-2024 BRVMDG  | 12/07/2024                           | 16/08/2024   | 20/08/2024                    |
| CFAO MOTORS CI                        | 15,87                                       | 195-2024 BRVMDG  | 16/08/2024                           | 28/08/2024   | 30/08/2024                    |
| TOTALENERGIES MARKETING CI            | 199,5353                                    | 213-2024 BRVMDG  | 02/09/2024                           | 12/09/2024   | 17/09/2024                    |

|                |               |                        |                   |                   |                   |
|----------------|---------------|------------------------|-------------------|-------------------|-------------------|
| <b>SODE CI</b> | <b>481,50</b> | <b>189-2024 BRVMDG</b> | <b>12/08/2024</b> | <b>23/09/2024</b> | <b>25/09/2024</b> |
| <b>SMB CI</b>  | <b>1 080</b>  | <b>210-2024 BRVMDG</b> | <b>28/08/2024</b> | <b>26/09/2024</b> | <b>30/09/2024</b> |

BULLETIN OFFICIEL

OPCVM: FONDS COMMUNS DE PLACEMENT ET SOCIÉTÉS D'INVESTISSEMENT A CAPITAL VARIABLE

mercredi 4 septembre 2024



| Sociétés de gestion            | Dépositaire                | OPCVM                            | Catégorie | Origine    | Valeur Liquidative |            |               |            |            |           |        |
|--------------------------------|----------------------------|----------------------------------|-----------|------------|--------------------|------------|---------------|------------|------------|-----------|--------|
|                                |                            |                                  |           |            | Précédente         |            | Actuelle      |            | Variation  |           |        |
|                                |                            |                                  |           |            | Valeur             | Date       | Valeur        | Date       | Origine    | Précédent |        |
| <b>QUOTIDIENNES</b>            |                            |                                  |           |            |                    |            |               |            |            |           |        |
| AFRICABOURSE ASSET MANAGEMENT  | AFRICABOURSE SA            | FCP AAM CAPITAL SUR              | M         | 5 000      | 8 236,45           | 27/11/2023 | ND            | ND         | 10/10/2012 | -         | -      |
|                                |                            | FCP AAM EPARGNE CROISSANCE       | D         | 5 000      | 9 385,97           | 02/09/2024 | ND            | ND         | 19/11/2012 | -         | -      |
|                                |                            | FCP AAM OBLIGATIS                | OATC      | 5 000      | 8 691,79           | 02/09/2024 | ND            | ND         | 12/09/2012 | -         | -      |
|                                |                            | FCP AAM EPARGNE ACTION           | A         | 5 000      | 6 446,29           | 02/09/2024 | ND            | ND         | 16/01/2017 | -         | -      |
| AFRICAM SA                     | SBIF                       | FCP AAM SERENITIS                | OATC      | 10 000     | 11 142,12          | 02/09/2024 | ND            | ND         | 20/12/2023 | -         | -      |
|                                |                            | FCP EXPANSIO                     | D         | 5 000      | 10 891,05          | 09/08/2024 | ND            | ND         | 01/01/2013 | -         | -      |
|                                |                            | FCP SECURITAS                    | OMLT      | 5 000      | 7 780,33           | 09/08/2024 | ND            | ND         | 01/01/2013 | -         | -      |
| AFRICAIN DE GESTION D'ACTIFS   | SGI AGI                    | FCP VALORIS                      | A         | 5 000      | 10 742,72          | 09/08/2024 | ND            | ND         | 01/01/2013 | -         | -      |
|                                |                            | FCP CAPITAL PLUS                 | D         | 1 000      | 1 435,79           | 02/09/2024 | ND            | ND         | 11/03/2019 | -         | -      |
| ATLANTIC ASSET MANAGEMENT      | ATLANTIQUE FINANCE         | FCP CONFORT PLUS                 | OMLT      | 1 000      | 1 375,59           | 02/09/2024 | ND            | ND         | 11/03/19   | -         | -      |
|                                |                            | FCP ATLANTIQUE CROISSANCE        | D         | 5 000      | 5 833,26           | 29/08/2024 | ND            | ND         | 30/05/2015 | -         | -      |
| BNI GESTION                    | BNI FINANCES               | FCP ATLANTIQUE LIQUIDITE         | OCT       | 5 000      | 6 427,87           | 29/08/2024 | ND            | ND         | 12/07/2019 | -         | -      |
|                                |                            | FCP ATLANTIQUE ACTIONS           | A         | 5 000      | 9 422,41           | 29/08/2024 | ND            | ND         | 25/10/2019 | -         | -      |
|                                |                            | FCP ATLANTIQUE SERENITE          | OMLT      | 5 000      | 6 662,01           | 29/08/2024 | ND            | ND         | 12/07/2019 | -         | -      |
|                                |                            | FCP ATLANTIQUE HORIZON           | D         | 5 000      | 8 592,52           | 29/08/2024 | ND            | ND         | 25/10/2019 | -         | -      |
|                                |                            | FCP ATLANTIQUE SECURITE          | OMLT      | 5 000      | 6 986,54           | 29/08/2024 | ND            | ND         | 30/05/2015 | -         | -      |
| BOA ASSET MANAGEMENT           | BOA CAPITAL SECURITIES     | FCP CAPITAL CROISSANCE           | D         | 10 000     | ND                 | 17/08/2023 | ND            | 18/08/2023 | -          | -         |        |
|                                |                            | OBLIG SECURITE                   | OMLT      | 10 000     | 9 930,44           | 18/08/2023 | ND            | ND         | 06/06/2014 | -         | -      |
|                                |                            | FCP DYNAMIC SAVINGS              | A         | 10 000     | ND                 | 17/08/2023 | ND            | 18/08/2023 | -          | -         |        |
| BRM ASSET MANAGEMENT           | BRM                        | FCP Emergence                    | D         | 5 000      | 7 866,75           | 26/08/2024 | ND            | ND         | Feb. 2010  | -         | -      |
|                                |                            | FCP Tresor Monea                 | OCT       | 25 000 000 | 38 678 589,76      | 23/10/2023 | ND            | ND         | Dec. 2013  | -         | -      |
| CGF GESTION                    | CGF BOURSE                 | FCP "BRM DYNAMIQUE"              | D         | 10 000     | 12 923,13          | 08/09/2014 | ND            | ND         | 12/03/2009 | -         | -      |
|                                |                            | FCP "BRM OBLIGATAIRE"            | D         | 10 000     | 12 057,50          | 17/10/2014 | ND            | ND         | 12/03/2009 | -         | -      |
|                                |                            | FCP ACTIONS PHARMACIE            | D         | 1 000      | 1 081,11           | 02/09/2024 | 1 081,82      | 03/09/2024 | 25/07/14   | 8,18%     | 0,07%  |
|                                |                            | FCP AL BARAKA                    | D         | 1 000      | 1 103,61           | 02/09/2024 | 1 107,94      | 03/09/2024 | 01/03/17   | 10,79%    | 0,39%  |
|                                |                            | FCP AL BARAKA 2                  | D         | 1 000      | 1 229,06           | 02/09/2024 | 1 231,61      | 03/09/2024 | 25/01/18   | 23,16%    | 0,21%  |
|                                |                            | FCP ASSUR SENEGAL                | D         | 1000000    | 1 284 265,53       | 02/09/2024 | 1 286 313,47  | 03/09/2024 | 06/07/14   | 28,63%    | 0,16%  |
|                                |                            | FCP PLACEMENT AVANTAGE           | D         | 1 000      | 1 628,41           | 02/09/2024 | 1 629,48      | 03/09/2024 | 29/03/13   | 62,95%    | 0,07%  |
|                                |                            | FCP PLACEMENT CROISSANCE         | A         | 1 000      | 1 398,96           | 02/09/2024 | 1 410,73      | 03/09/2024 | 29/03/13   | 41,07%    | 0,84%  |
|                                |                            | FCP POSTEFINANCES HORIZON        | D         | 1 000      | 2 065,00           | 02/09/2024 | 2 071,06      | 03/09/2024 | 27/06/09   | 107,11%   | 0,29%  |
|                                |                            | FCP PLACEMENT QUIETUDE           | O         | 1 000      | 1 625,31           | 02/09/2024 | 1 625,88      | 03/09/2024 | 29/03/13   | 62,59%    | 0,04%  |
|                                |                            | FCP LIQUIDITE-OPTIMUM            | D         | 10000      | 12 588,10          | 02/09/2024 | 12 601,21     | 03/09/2024 | 01/10/17   | 26,01%    | 0,104% |
|                                |                            | FCP BNDE VALEURS                 | D         | 1 000      | 1 254,05           | 02/09/2024 | 1 256,37      | 03/09/2024 | 02/09/16   | 25,64%    | 0,185% |
| CORIS ASSET MANAGEMENT         | CORIS BOURSE               | FCP CORIS ACTIONS                | A         | 5 000      | 7 848,73           | 16/08/2024 | ND            | ND         | 11/11/2014 | -         | -      |
|                                |                            | FCP ASSURANCES                   | OCT       | 5 000      | 5 590,57           | 16/08/2024 | ND            | ND         | 22/11/2019 | -         | -      |
|                                |                            | FCP CORIS PERFORMANCE            | D         | 5 000      | 8 165,37           | 16/08/2024 | ND            | ND         | 11/11/2014 | -         | -      |
| NSIA AM                        | UBA CI                     | NSIA FONDS DIVERSIFIE            | D         | 5 000      | 6 189,78           | 02/09/2024 | 6 191,93      | 03/09/2024 | 03/12/2018 | 23,84%    | 0,03%  |
|                                |                            | AURORE OPPORTUNITES              | A         | 5 000      | 7 170,27           | 02/09/2024 | 7 178,64      | 03/09/2024 | 08/03/2019 | 43,57%    | 0,12%  |
|                                |                            | AURORE SECURITE                  | OMLT      | 5 000      | 5 954,72           | 02/09/2024 | 5 955,62      | 03/09/2024 | 03/09/2021 | 19,11%    | 0,02%  |
|                                |                            | NSIA ASSURANCES OPTIMUM          | D         | 1 000 000  | 1 118 512,83       | 02/09/2024 | 1 119 933,25  | 03/09/2024 | 30/09/2021 | 11,99%    | 0,13%  |
|                                |                            | AURORE MONETARIS                 | M         | 5 000      | 5 134,13           | 02/09/2024 | 5 134,17      | 03/09/2024 | 24/04/2024 | 2,68%     | 0,00%  |
| OAM S.A                        | SGI TOGO                   | TAWFIR HALAL                     | A         | 5 000      | 5 412,00           | 02/09/2024 | 5 412,39      | 03/09/2024 | 24/04/2024 | 8,25%     | 0,01%  |
|                                |                            | FCP-1 OPTI PLACEMENT             | A         | 5 000      | 19 196,77          | 22/08/2024 | ND            | ND         | 01/02/2002 | -         | -      |
| SOGESPAR                       | SOGEBOURSE                 | FCP-2 OPTI REVENU                | OMLT      | 5 000      | 8 932,66           | 22/08/2024 | ND            | ND         | 01/02/2002 | -         | -      |
|                                |                            | FCP-3 OPTI CAPITAL               | D         | 5 000      | 21 353,20          | 22/08/2024 | ND            | ND         | 24/01/2003 | -         | -      |
|                                |                            | FCP SOGEEVENIR                   | D         | 500        | 1 841,00           | 24/07/2024 | ND            | ND         | 01/10/2002 | -         | -      |
| SOAGA-SA                       | SGI-BOA CAPITAL SECURITIES | FCP SOGEDEFI                     | D         | 4 888      | 4 297,00           | 24/07/2024 | ND            | ND         | 23/12/2014 | -         | -      |
|                                |                            | FCP SOGEDYNAMIQUE                | A         | 4 888      | 4 416,00           | 24/07/2024 | ND            | ND         | 23/12/2014 | -         | -      |
|                                |                            | FCP SOGELIQUID                   | M         | 10 000 000 | 11 075 482,00      | 24/07/2024 | ND            | ND         | 16/06/2020 | -         | -      |
|                                |                            | FCP SOGEPRIVILLEGE               | D         | 4 888      | 4 529,00           | 24/07/2024 | ND            | ND         | 23/12/2014 | -         | -      |
|                                |                            | FCP SOGESECURITE                 | OMLT      | 4 888      | 5 223,00           | 24/07/2024 | ND            | ND         | 23/12/2014 | -         | -      |
|                                |                            | FCP SOGEVALOR                    | A         | 1 000      | 4 098,00           | 24/07/2024 | ND            | ND         | 04/06/2002 | -         | -      |
|                                |                            | FCP SOAGA EPARGNE ACTIVE         | D         | 10 000     | 11 846,12          | 02/09/2024 | 11 864,96     | 03/09/2024 | 28/10/2016 | 18,65%    | 0,16%  |
|                                |                            | SICAV Abdou DIOUF                | D         | 10 000 000 | 15 320 165,84      | 02/09/2024 | 15 320 295,23 | 03/09/2024 | 01/12/2003 | 53,20%    | 0,00%  |
|                                |                            | FCP BOAD CAPITAL RETRAITE        | OMLT      | 10 000     | 13 462,44          | 02/09/2024 | 13 464,02     | 03/09/2024 | 08/07/2020 | 34,64%    | 0,01%  |
|                                |                            | FCP SOAGA EPARGNE OBLIGATIONS    | OMLT      | 5 000      | 6 001,68           | 02/09/2024 | 6 002,21      | 03/09/2024 | 28/04/2021 | 20,04%    | 0,01%  |
| ENKO CAPITAL WEST AFRICA       | SOCIETE GENERALE COTE      | FCP SOAGA EPARGNE ACTIONS        | A         | 5 000      | 9 028,29           | 02/09/2024 | 9 075,19      | 03/09/2024 | 11/03/2020 | 81,50%    | 0,52%  |
|                                |                            | FCP SOAGA EPARGNE SERENITE       | O         | 10 000     | 15 458,82          | 02/09/2024 | 15 463,95     | 03/09/2024 | 28/10/2016 | 54,64%    | 0,03%  |
|                                |                            | FCP ENKO CAPITAL GARANTI         | D         | 10 000     | 17 476,85          | 02/09/2024 | 17 502,78     | 03/09/2024 | 21/09/2020 | 75,03%    | 0,15%  |
|                                |                            | FCP PATRIMOINE                   | OMLT      | 10 000     | 12 658,29          | 02/09/2024 | 12 659,88     | 03/09/2024 | 18/10/2020 | 26,60%    | 0,01%  |
|                                |                            | FCP ENKO CAPITAL OBLIGATIONS     | OMLT      | 10 000     | 11 742,94          | 02/09/2024 | 11 744,46     | 03/09/2024 | 16/03/2021 | 17,44%    | 0,01%  |
| SAPHIR ASSET MANAGEMENT        | SGI BENIN                  | FCP SAPHIR DYNAMIQUE             | D         | 5 000      | 6 577,50           | 02/09/2024 | 6 682,40      | 03/09/2024 | 28/08/2017 | 33,65%    | 1,59%  |
|                                |                            | FCP SAPHIR QUIETUDE              | OMLT      | 5 000      | 6 416,01           | 02/09/2024 | 6 419,69      | 03/09/2024 | 28/08/2017 | 28,39%    | 0,06%  |
| WAFI CAPITAL S.A.              | SGI AGI BENIN              | SICAV WAFI CAPITAL               | D         | 10 000     | 8 466,83           | 19/09/2022 | ND            | ND         | 05/06/2020 | -         | -      |
| SGO MALI FINANCES              | SGI MALI SA                | FCP NYESIGUI                     | D         | 10 000     | 12 753,58          | 28/08/2024 | ND            | ND         | 01/07/2018 | -         | -      |
| <b>HEBDOMADAIRES</b>           |                            |                                  |           |            |                    |            |               |            |            |           |        |
| BNI GESTION                    | BNI FINANCES               | FCP INITIATIVES SOLIDARITE       | D         | 5 000      | 5 062,52           | 30/06/2023 | 5 194,30      | 31/07/2023 | 22/05/2013 | 3,89%     | 2,60%  |
|                                |                            | FCPE SODEFOR                     | D         | 2 500      | 7 065,16           | 30/06/2023 | 6 959,13      | 31/07/2023 | 18/12/2009 | 178,37%   | -1,50% |
| PhoenixAfrica Asset Management | Phoenix Capital Management | FCP PAM ACTIONS                  | A         | 10 000     | 14 120,34          | 25/04/2024 | 14 113,16     | 02/05/2024 | 13/12/2017 | 41,13%    | -0,05% |
|                                |                            | FCP PAM DIVERSIFIE EQUILIBRE     | D         | 10 000     | 14 577,52          | 25/04/2024 | 14 564,25     | 02/05/2024 | 13/12/2017 | 45,64%    | -0,09% |
|                                |                            | FCP PAM DIVERSIFIE OBLIGATIONS   | D         | 10 000     | 13 367,16          | 25/04/2024 | 13 341,20     | 02/05/2024 | 13/12/2017 | 33,41%    | -0,19% |
| BOA ASSET MANAGEMENT           | BOA CAPITAL SECURITIES     | FCP Global Investors             | D         | 25 000     | 36 082,82          | 16/08/2024 | 36 335,89     | 23/08/2024 | Dec. 2012  | 45,34%    | 0,70%  |
|                                |                            | FCP Boa Obligations              | OMLT      | 10 000     | 12 994,17          | 16/08/2024 | 13 004,99     | 23/08/2024 | Mars. 2017 | 30,05%    | 0,08%  |
|                                |                            | FCP Boa Securite                 | OMLT      | 100 000    | 115 511,39         | 13/08/2024 | 115 636,22    | 20/08/2024 | Mai. 2021  | 15,64%    | 0,11%  |
|                                |                            | FCP Boa Actions                  | A         | 10 000     | 15 678,63          | 16/08/2024 | 15 854,26     | 23/08/2024 | Juil. 2017 | 58,54%    | 1,12%  |
|                                |                            | FCP Boa Rendement                | OMLT      | 25 000 000 | 36 607 569,54      | 16/08/2024 | 36 638 514,38 | 23/08/2024 | Dec. 2017  | 46,55%    | 0,08%  |
| BRIDGE ASSET MANAGEMENT        | BRIDGE SECURITIES          | FCP BRIDGE EQUILIBRE             | D         | 25 000 000 | 34 274 117,03      | 23/08/2024 | 34 330 250,59 | 31/08/2024 | 27/09/2017 | 37,32%    | 0,16%  |
|                                |                            | FCP BRIDGE DIVERSIFIE CROISSANCE | D         | 5 000      | 6 905,78           | 23/08/2024 | 6 916,51      | 31/08/2024 | 13/03/2018 | 38,33%    | 0,16%  |
|                                |                            | FCP BRIDGE OBLIGATIONS           | OMLT      | 5 000      | 6 360,43           | 23/08/2024 | 6 369,09      | 31/08/2024 | 01/10/2019 | 27,38%    | 0,14%  |
| ENKO CAPITAL WEST AFRICA       | EDC Investment Corporation | FCP ENKO CAPITAL LIQUIDITE       | OMLT      | 10 000     | 9 867,81           | 02/09/2024 | 9 867,81      | 03/09/2024 | 18/04/2024 | -1,32%    | 0,00%  |
| NSIA AM                        | UBA CI                     | EVOLUTIS                         | D         | 5 000      | 4 482,32           | 23/08/2024 | 4 864,09      | 30/08/2024 | 16/12/2019 | -2,72%    | 1,71%  |
| BAOBAB ASSET MANAGEMENT        | FGI                        | FCP BAM TRESOR                   | OCT       | 10 000     | 10 482,20          | 22/08/2024 | 10 495,67     | 29/08/2024 | 21/12/2023 | 4,96%     | 0,13%  |
| BRM ASSET MANAGEMENT           | IMPAXIS                    | FCP "SDE"                        | D         | 1 000      | 2 083,36           | 05/09/2014 | ND            | ND         | 14/03/2011 | -         | -      |
| CGF GESTION                    | CGF BOURSE                 | FCPCR SONATEL                    | D         | 1 000      | 9 215,14           | 23/08/2024 | 9 273,59      | 30/08/2024 | 19/02/2004 | 827,36%   | 0,63%  |
|                                |                            | FCPE FORCE PAD                   | D         | 1 000      | 2 043,97           | 22/08/2024 | 2 049,09      | 29/08/2024 | 16/02/2014 | 104,91%   | 0,25%  |
|                                |                            | FCPE SINI GNEISIGUI              | D         | 1 000      | 1 736,84           | 28/08/2024 | 1 749,56      | 04/09/2024 | 25/02/2014 | 74,96%    | 0,73%  |
|                                |                            | FCP EXPAT                        | D         | 1 000      | 1 160,26           | 22/08/2024 | 1 161,21      | 29/08/2024 | 20/03/2019 | 16,12%    | 0,08%  |
|                                |                            | FCP CAPITAL RETRAITE             | D         | 1 000      | 1 168,75           | 28/08/2024 | 1 172,01      | 04/09/2024 | 20/03/2019 | 17,20%    | 0,28%  |
|                                |                            | FCP RENTE PERPETUELLE            | D         | 1 000      | 1 124,87           | 28/08/2024 | 1 124,31      | 04/09/2024 | 20/03/2019 | 12,43%    | -0,05% |
|                                |                            | FCP WALO                         | A         | 1 000      | 1 087,42           | 22/03/2021 | 1 091,92      | 29/03/2021 | 26/03/2019 | 9,19%     | 0,41%  |
|                                |                            | FCP DJOLOF                       | O         | 1 000      | 1 241,81           | 27/08/2024 | 1 242,59      | 03/09/2024 | 26/03/2019 | 24,26%    | 0,06%  |
|                                |                            | FCP DIASPORA                     | D         | 1 000      |                    |            |               |            |            |           |        |